



# BEVÖLKERUNGSSTATISTIK DER LANDESHAUPTSTADT GRAZ

STAND 1.1.2017

Präsidialabteilung | Referat für Statistik  
Hauptplatz 1 | 8011 Graz

Tel.: +43 316 872-2344  
statistik@stadt.graz.at

[www.graz.at](http://www.graz.at)

**Herausgeber/Herstellung:**

Magistrat Graz - Präsidiabteilung  
Referat für Statistik  
8011 Graz, Hauptplatz 1  
Tel.: 0316/872-2344  
E-Mail: [statistik@stadt.graz.at](mailto:statistik@stadt.graz.at)  
<http://www.graz.at/statistik>

Titelseite Bild: [sxc.hu](http://sxc.hu)

Ausgabe: März 2017  
Publikationsnummer: 0001\_2017

## Inhaltsverzeichnis

<b>1.</b>	<b>Bevölkerungsstand der Stadt Graz .....</b>	<b>5</b>
1.1	Entwicklung der Wohnbevölkerung der Stadt Graz.....	5
1.2	Grafik der Entwicklung der Wohnbevölkerung der Stadt Graz seit 1946.....	7
1.3	Anwesende Bevölkerung nach Bezirk und Wohnsitz im Jahresvergleich mit % - Entwicklung .....	8
1.4	Anwesende Bevölkerung pro Bezirk am 31.12.2015.....	8
1.5	Wohnbevölkerung nach Bezirk und Geschlecht im Jahresvergleich mit % - Entwicklung.....	9
1.6	Grafik der % - Entwicklung der Wohnbevölkerung nach Bezirk 2014/2015 .....	9
1.7	Anwesende Bevölkerung nach Österr. / Ausländ. und Wohnsitz im Jahresvergleich .....	10
1.8	Entwicklung der anwesenden Bevölkerung nach Österr. / Ausländ. und Wohnsitz absolut und in % 10	
1.9	Anwesende AusländerInnen nach EU-Zugehörigkeit und Wohnsitz im Jahresvergleich .....	10
1.10	Anwesende AusländerInnen nach EU-Zugehörigkeit und Wohnsitz % - Entwicklung.....	10
1.11	Anwesende Bevölkerung nach Österr. / Ausländ. und Geschlecht im Jahresvergleich.....	11
1.12	Anwesende Bevölkerung nach Österr. / Ausländ. und Geschlecht % - Entwicklung .....	11
1.13	Anwesende AusländerInnen nach EU-Zugehörigkeit und Geschlecht im Jahresvergleich.....	11
1.14	Anwesende AusländerInnen nach EU-Zugehörigkeit und Geschlecht % - Entwicklung .....	11
1.15	Grafik der anwesenden Bevölkerung nach Österr., EU- und Nicht- EU-BürgerInnen pro Bezirk .....	11
1.16	Wohnbevölkerung nach Österr. / Ausländ. und Geschlecht im Jahresvergleich .....	12
1.17	Wohnbevölkerung nach Österr. / Ausländ. und Geschlecht % - Entwicklung .....	12
1.18	Wohnbevölkerung AusländerInnen nach EU-Zugehörigkeit und Geschlecht im Jahresvergleich.....	12
1.19	Wohnbevölkerung AusländerInnen nach EU-Zugehörigkeit und Geschlecht % - Entwicklung.....	12
1.20	Grafik der Wohnbevölkerung nach Österr., EU- und Nicht EU-BürgerInnen pro Bezirk Stand .....	12
1.21	Anwesende Bevölkerung nach Kontinent und Wohnsitz im Jahresvergleich.....	13
1.22	Anwesende Bevölkerung nach Kontinent und Wohnsitz Entwicklung in absoluten Zahlen .....	13
1.23	Anwesende Bevölkerung nach Kontinent und Wohnsitz % - Entwicklung .....	13
1.24	Anwesende Bevölkerung nach Kontinent und Geschlecht im Jahresvergleich .....	14
1.25	Anwesende Bevölkerung nach Kontinent und Geschlecht % - Entwicklung.....	14
1.26	Grafik der anwesenden Bevölkerung nach Kontinent und Geschlecht ohne ÖsterreicherInnen .....	14
1.27	Anwesende Bevölkerung (ÖsterreicherInnen) nach Wohnsitz pro Bezirk im Jahresvergleich.....	15
1.28	Anwesende Bevölkerung (ÖsterreicherInnen) nach Wohnsitz pro Bezirk % - Entwicklung .....	15
1.29	Anwesende Bevölkerung (AusländerInnen) nach Wohnsitz pro Bezirk im Jahresvergleich.....	16
1.30	Anwesende Bevölkerung (AusländerInnen) nach Wohnsitz pro Bezirk % - Entwicklung .....	16
1.31	Wohnbevölkerung (ÖsterreicherInnen) nach Geschlecht pro Bezirk im Jahresvergleich .....	17
1.32	Wohnbevölkerung (ÖsterreicherInnen) nach Geschlecht pro Bezirk % - Entwicklung.....	17
1.33	Wohnbevölkerung (AusländerInnen) nach Geschlecht pro Bezirk im Jahresvergleich .....	18
1.34	Wohnbevölkerung (AusländerInnen) nach Geschlecht pro Bezirk % - Entwicklung.....	18
1.35	Wohnbevölkerung (EU-BürgerInnen) ohne Österr. nach Geschlecht pro Bezirk im Jahresvergleich..	19
1.36	Wohnbevölkerung (EU-BürgerInnen) ohne Österr. nach Geschlecht pro Bezirk % - Entwicklung .....	19
1.37	Wohnbevölkerung (Nicht EU-BürgerInnen in Europa) nach Geschlecht pro Bezirk .....	20
1.38	Wohnbevölkerung (Nicht EU-BürgerInnen in Europa) nach Geschlecht pro Bezirk % - Entwicklung .	20
1.39	Wohnbevölkerung Afrika nach Bezirk und Geschlecht im Jahresvergleich .....	21
1.40	Wohnbevölkerung Afrika nach Bezirk und Geschlecht % - Entwicklung .....	21
1.41	Wohnbevölkerung Amerika nach Bezirk und Geschlecht im Jahresvergleich .....	22
1.42	Wohnbevölkerung Amerika nach Bezirk und Geschlecht % - Entwicklung .....	22
1.43	Wohnbevölkerung Asien nach Bezirk und Geschlecht im Jahresvergleich.....	23
1.44	Wohnbevölkerung Asien nach Bezirk und Geschlecht % - Entwicklung .....	23
1.45	Wohnbevölkerung Australien u. Ozeanien nach Bezirk und Geschlecht im Jahresvergleich .....	24
1.46	Wohnbevölkerung Australien u. Ozeanien nach Bezirk und Geschlecht % - Entwicklung .....	24
1.47	Wohnbevölkerung Europa ohne Österreich nach Bezirk und Geschlecht im Jahresvergleich.....	25
1.48	Wohnbevölkerung Europa ohne Österreich nach Bezirk und Geschlecht % - Entwicklung .....	25
1.49	Wohnbevölkerung Russische Föderation nach Bezirk und Geschlecht im Jahresvergleich .....	26

# Bevölkerung der Stadt Graz

1.50	Wohnbevölkerung Russische Föderation nach Bezirk und Geschlecht % - Entwicklung .....	26
1.51	Wohnbevölkerung Staatenlos nach Bezirk und Geschlecht im Jahresvergleich .....	27
1.52	Wohnbevölkerung Staatenlos nach Bezirk und Geschlecht % - Entwicklung .....	27
1.53	Anwesende Bevölkerung nach Staatsangehörigkeit und Wohnsitz .....	28
1.54	Top 20 der anwesenden Bevölkerung ohne Österreich nach Ranking der Hauptwohnsitze 2015 .....	31
1.55	Grafik der Top 20 der anwesenden Bevölkerung nach Staatsangehörigkeit .....	31
1.56	Wohnbevölkerung nach Staatsangehörigkeit und Geschlecht .....	32
1.57	Top 15 der Wohnbevölkerung nach Staatsangehörigkeit und Geschlecht nach Ranking 2015 .....	34
1.58	Wohnbevölkerung nach Staaten bzw. EU-Staaten (ohne Österreich) und Geschlecht pro Bezirk .....	35
1.59	Prozentanteile von ÖsterreicherInnen, EU- und Nicht EU-BürgerInnen pro Bezirk .....	39
1.60	Wohnbevölkerung in den Altersgruppen 0-15, 16-17 und 18+ pro Bezirk .....	40
1.61	Wohnbevölkerung nach Altersgruppen in 10-er Schritten pro Bezirk .....	41
1.62	Anwesende Bevölkerung nach 5-er Altersgruppen und Wohnsitz im Jahresvergleich .....	46
1.63	Anwesende Bevölkerung nach 5-er Altersgruppen und Wohnsitz % - Entwicklung .....	46
1.64	Wohnbevölkerung nach 5-er Altersgruppen und Geschlecht im Jahresvergleich .....	47
1.65	Wohnbevölkerung nach 5-er Altersgruppen und Geschlecht % - Entwicklung .....	47
1.66	Anwesende Bevölkerung nach 5-er Altersgruppen ÖsterreicherInnen nach Wohnsitz .....	48
1.67	Anwesende Bevölkerung nach 5-er Altersgruppen ÖsterreicherInnen nach Wohnsitz % - Entw. ....	48
1.68	Anwesende Bevölkerung nach 5-er Altersgruppen AusländerInnen nach Wohnsitz .....	49
1.69	Anwesende Bevölkerung nach 5-er Altersgruppen AusländerInnen nach Wohnsitz % - Entw. ....	49
1.70	Wohnbevölkerung nach 5-er Altersgruppen und Kontinent im Jahresvergleich .....	50
1.71	Wohnbevölkerung nach Altersgruppen in 5-er Schritten pro Bezirk .....	54
1.72	Wohnbevölkerung nach Geschlecht und Alter: Graz gesamt .....	64
1.73	Wohnbevölkerung nach Geschlecht und Alter: 1. Bezirk .....	67
1.74	Wohnbevölkerung nach Geschlecht und Alter: 2. Bezirk .....	70
1.75	Wohnbevölkerung nach Geschlecht und Alter: 3. Bezirk .....	73
1.76	Wohnbevölkerung nach Geschlecht und Alter: 4. Bezirk .....	76
1.77	Wohnbevölkerung nach Geschlecht und Alter: 5. Bezirk .....	79
1.78	Wohnbevölkerung nach Geschlecht und Alter: 6. Bezirk .....	82
1.79	Wohnbevölkerung nach Geschlecht und Alter: 7. Bezirk .....	85
1.80	Wohnbevölkerung nach Geschlecht und Alter: 8. Bezirk .....	88
1.81	Wohnbevölkerung nach Geschlecht und Alter: 9. Bezirk .....	91
1.82	Wohnbevölkerung nach Geschlecht und Alter: 10. Bezirk .....	94
1.83	Wohnbevölkerung nach Geschlecht und Alter: 11. Bezirk .....	97
1.84	Wohnbevölkerung nach Geschlecht und Alter: 12. Bezirk .....	100
1.85	Wohnbevölkerung nach Geschlecht und Alter: 13. Bezirk .....	103
1.86	Wohnbevölkerung nach Geschlecht und Alter: 14. Bezirk .....	106
1.87	Wohnbevölkerung nach Geschlecht und Alter: 15. Bezirk .....	109
1.88	Wohnbevölkerung nach Geschlecht und Alter: 16. Bezirk .....	112
1.89	Wohnbevölkerung nach Geschlecht und Alter: 17. Bezirk .....	115
1.90	Anwesende Bevölkerung nach Katastralgemeinde und Geschlecht .....	118
1.91	Anwesende Bevölkerung nach Katastralgemeinde und Wohnsitzkennzeichen .....	119
1.92	Wohnbevölkerung nach Katastralgemeinde und Geschlecht .....	120

## Datenquellen:

### 1. Bevölkerungsstand der Stadt Graz

Magistrat Graz - BürgerInnenamt

Referat 3 - Meldewesen

8011 Graz, Schmiedgasse 26

Tel.: 0316/872-5110

E-Mail: [buergerinnenamt@stadt.graz.at](mailto:buergerinnenamt@stadt.graz.at)

## 1. Bevölkerungsstand der Stadt Graz

### 1.1 Entwicklung der Wohnbevölkerung der Stadt Graz

Jahr	Männer	Frauen	Summe	Anmerkung
Ende d.13.Jh.			2.000	Schätzung
um 1470			5.000	Schätzung
um 1572			7.000	Schätzung
um 1582			8.000	Schätzung
um 1620			10.000	Schätzung
um 1663			14.000	Schätzung
um 1700			16.000	Schätzung
um 1770			24.914	Anwesende Bevölkerung
um 1783			29.251	Anwesende Bevölkerung
um 1810			31.844	Anwesende Bevölkerung
um 1813			34.635	Anwesende Bevölkerung
um 1816			34.237	Anwesende Bevölkerung
um 1819			35.038	Anwesende Bevölkerung
um 1820			36.012	Anwesende Bevölkerung
um 1822			37.465	Anwesende Bevölkerung
um 1825			39.367	Anwesende Bevölkerung
um 1826			40.229	Anwesende Bevölkerung
um 1830			38.178	Anwesende Bevölkerung
um 1840			46.873	Anwesende Bevölkerung
um 1843			48.491	Anwesende Bevölkerung
um 1846			51.349	Anwesende Bevölkerung
um 1850			55.421	Anwesende Bevölkerung
um 1857			63.176	Anwesende Bevölkerung
um 1866			74.129	Anwesende Bevölkerung
um 1869	38.302	42.817	81.119	Anwesende Bevölkerung
31.12.1880	47.118	50.673	97.791	Volkszählung
31.12.1890	56.785	57.281	114.066	Volkszählung
31.12.1900	66.642	71.438	138.080	Volkszählung
31.12.1910	71.861	79.920	151.781	Volkszählung
31.01.1920	72.126	84.905	157.031	Volkszählung
07.03.1923	71.395	81.336	152.731	Anwesende Bevölkerung
22.03.1934	70.707	82.134	152.841	Volkszählung
17.05.1939	96.242	111.505	207.747	Anwesende Bevölkerung
18.06.1945	87.061	109.365	196.426	Bevölkerungsaufnahme
31.12.1946	100.146	119.954	220.100	Anzahl der ausgegeb. Lebensmittelkarten
31.12.1947	101.727	120.589	222.316	Anzahl der ausgegeb. Lebensmittelkarten
10.10.1948	101.143	122.217	223.360	Wohnbevölkerung
10.10.1949	101.806	122.437	224.243	Bevölkerungsaufnahme
31.12.1950	101.897	124.716	226.613	Fortschreibung

# Bevölkerung der Stadt Graz

## Entwicklung der Wohnbevölkerung der Stadt Graz (Fortsetzung)

Jahr	Männer	Frauen	Summe	Anmerkung
01.06.1951	101.679	124.774	226.453	Volkszählung
31.12.1952	101.873	125.165	227.038	Fortschreibung
31.12.1953	101.810	125.637	227.447	Fortschreibung
31.12.1954	102.669	125.577	228.246	Fortschreibung
31.12.1955	102.831	125.575	228.406	Fortschreibung
31.12.1956	103.107	126.058	229.165	Fortschreibung
31.12.1957	103.060	126.075	229.135	Fortschreibung
31.12.1958	105.049	127.996	233.045	Fortschreibung
31.12.1959	105.533	128.783	234.316	Fortschreibung
31.12.1960	106.833	130.573	237.406	Fortschreibung
21.03.1961	107.303	129.777	237.080	Volkszählung
31.12.1961	107.189	131.329	238.518	Fortschreibung
31.12.1962	109.710	132.272	241.982	Fortschreibung
31.12.1963	111.724	135.046	246.770	Fortschreibung
31.12.1964	112.825	135.927	248.752	Fortschreibung
31.12.1965	114.033	136.992	251.025	Fortschreibung
31.12.1966	115.597	137.282	252.879	Fortschreibung
31.12.1967	116.155	137.560	253.715	Fortschreibung
31.12.1968	116.545	137.328	253.873	Fortschreibung
31.12.1969	115.557	136.947	252.504	Fortschreibung
31.12.1970	114.301	136.759	251.060	Fortschreibung
12.05.1971	113.069	135.431	248.500	Volkszählung
31.12.1972	112.559	136.325	248.884	Fortschreibung
31.12.1973	112.357	136.681	249.038	Fortschreibung
31.12.1974	112.006	137.141	249.147	Fortschreibung
31.12.1975	111.696	137.339	249.035	Fortschreibung
31.12.1976	111.643	137.404	249.047	Fortschreibung
31.12.1977	111.307	136.984	248.291	Fortschreibung
31.12.1978	110.709	136.441	247.150	Fortschreibung
31.12.1979	110.250	136.093	246.343	Fortschreibung
31.12.1980	109.934	135.712	245.646	Fortschreibung
12.05.1981	109.676	133.490	243.166	Volkszählung
31.12.1981	109.783	135.372	245.155	Fortschreibung
31.12.1982	109.396	135.058	244.454	Fortschreibung
31.12.1983	109.086	134.677	243.763	Fortschreibung
31.12.1984	108.746	134.080	242.826	Fortschreibung
31.12.1985	108.754	133.512	242.266	Fortschreibung
31.12.1986	108.372	133.065	241.437	Fortschreibung
31.12.1987	107.843	132.622	240.465	Fortschreibung
31.12.1988	107.149	131.843	238.992	Fortschreibung
31.12.1989	106.234	130.946	237.180	Fortschreibung

## Entwicklung der Wohnbevölkerung der Stadt Graz (Fortsetzung)

Jahr	Männer	Frauen	Summe	Anmerkung
31.12.1990	105.979	130.182	236.161	Fortschreibung
15.05.1991	110.568	127.242	237.810	Volkszählung
31.12.1991	107.414	130.114	237.528	Fortschreibung
31.12.1992	109.246	131.124	240.370	Fortschreibung
31.12.1993	110.342	131.657	241.999	Fortschreibung
31.12.1994	111.100	132.057	243.157	Fortschreibung
31.12.1995	112.995	127.071	240.066	Fortschreibung
31.12.1996	113.378	126.801	240.179	Fortschreibung
31.12.1997	113.503	126.487	239.990	Fortschreibung
31.12.1998	114.037	126.476	240.513	Fortschreibung
31.12.1999	114.461	126.506	240.967	Fortschreibung
31.12.2000	114.083	127.447	241.530	Fortschreibung
15.05.2001	106.228	120.016	226.244	Volkszählung
31.12.2002	110.751	122.832	233.583	Fortschreibung
31.12.2003	111.874	123.603	235.477	Fortschreibung
31.12.2004	114.665	125.613	240.278	Fortschreibung
31.12.2005	118.607	128.841	247.448	Fortschreibung
31.12.2006	119.887	130.212	250.099	Fortschreibung
31.12.2007	121.337	131.515	252.852	Fortschreibung
31.12.2008	122.653	132.701	255.354	Fortschreibung
31.12.2009	123.999	133.899	257.898	Fortschreibung
31.12.2010	126.500	136.066	262.566	Fortschreibung
31.12.2011	129.041	137.924	266.965	Fortschreibung
31.12.2012	130.510	138.855	269.365	Fortschreibung
31.12.2013	132.148	139.850	271.998	Fortschreibung
31.12.2014	134.714	141.812	276.526	Fortschreibung
31.12.2015	138.155	144.324	282.479	Fortschreibung
31.12.2016	140.847	145.839	286.686	Fortschreibung

Quelle der Jahre 2000 - 2004: Bundesanstalt Statistik Austria

### 1.2 Grafik der Entwicklung der Wohnbevölkerung der Stadt Graz seit 1946

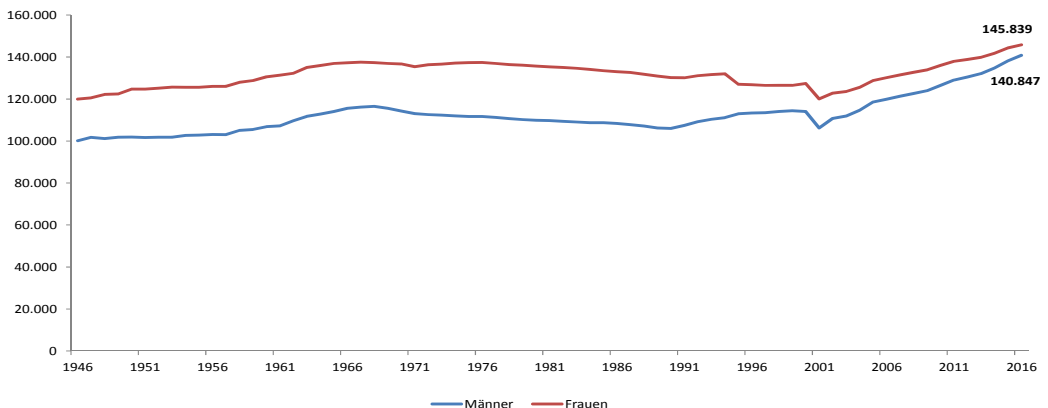

# Bevölkerung der Stadt Graz

## 1.3 Anwesende Bevölkerung nach Bezirk und Wohnsitz im Jahresvergleich mit % - Entwicklung

Bez	31.12.2014				31.12.2015				31.12.2016				Entw.	Entw.
	H	N	O	Summe	H	N	O	Summe	H	N	O	Summe	in %	in %
1	3.813	772	0	<b>4.585</b>	3.933	772	0	<b>4.705</b>	3899	797	0	<b>4.696</b>	+2,42%	-0,19%
2	15.829	2.565	0	<b>18.394</b>	16.123	2.601	0	<b>18.724</b>	16235	2707	0	<b>18.942</b>	+2,98%	+1,16%
3	24.484	4.887	0	<b>29.371</b>	24.990	4.886	1	<b>29.877</b>	25300	4957	1	<b>30.258</b>	+3,02%	+1,28%
4	30.199	3.340	0	<b>33.539</b>	30.891	3.339	0	<b>34.230</b>	30966	3493	0	<b>34.459</b>	+2,74%	+0,67%
5	27.199	2.881	443	<b>30.523</b>	27.732	2.891	460	<b>31.083</b>	28735	2976	425	<b>32.136</b>	+5,28%	+3,39%
6	32.393	4.933	0	<b>37.326</b>	33.082	4.917	1	<b>38.000</b>	33283	5035	1	<b>38.319</b>	+2,66%	+0,84%
7	13.766	1.141	0	<b>14.907</b>	14.170	1.195	0	<b>15.365</b>	14417	1235	0	<b>15.652</b>	+5,00%	+1,87%
8	14.663	1.364	0	<b>16.027</b>	14.937	1.387	0	<b>16.324</b>	15139	1409	0	<b>16.548</b>	+3,25%	+1,37%
9	11.862	1.401	0	<b>13.263</b>	11.869	1.384	0	<b>13.253</b>	11906	1395	0	<b>13.301</b>	+0,29%	+0,36%
10	5.820	917	0	<b>6.737</b>	5.886	906	0	<b>6.792</b>	5910	924	0	<b>6.834</b>	+1,44%	+0,62%
11	9.485	1.309	0	<b>10.794</b>	9.647	1.299	0	<b>10.946</b>	9756	1294	0	<b>11.050</b>	+2,37%	+0,95%
12	18.887	1.460	0	<b>20.347</b>	19.022	1.489	0	<b>20.511</b>	19197	1520	0	<b>20.717</b>	+1,82%	+1,00%
13	10.863	705	0	<b>11.568</b>	10.900	704	0	<b>11.604</b>	11129	729	0	<b>11.858</b>	+2,51%	+2,19%
14	19.543	1.840	0	<b>21.383</b>	20.075	1.840	0	<b>21.915</b>	20553	1970	0	<b>22.523</b>	+5,33%	+2,77%
15	14.996	991	0	<b>15.987</b>	15.215	979	0	<b>16.194</b>	15630	1012	1	<b>16.643</b>	+4,10%	+2,77%
16	14.860	1.136	0	<b>15.996</b>	15.590	1.204	0	<b>16.794</b>	16003	1245	0	<b>17.248</b>	+7,83%	+2,70%
17	7.864	712	0	<b>8.576</b>	8.417	730	0	<b>9.147</b>	8628	775	0	<b>9.403</b>	+9,64%	+2,80%
Sum	<b>276.526</b>	<b>32.354</b>	<b>443</b>	<b>309.323</b>	<b>282.479</b>	<b>32.523</b>	<b>462</b>	<b>315.464</b>	<b>286.686</b>	<b>33.473</b>	<b>428</b>	<b>320.587</b>	<b>+3,64%</b>	<b>+1,62%</b>

## 1.4 Anwesende Bevölkerung pro Bezirk am 31.12.2016

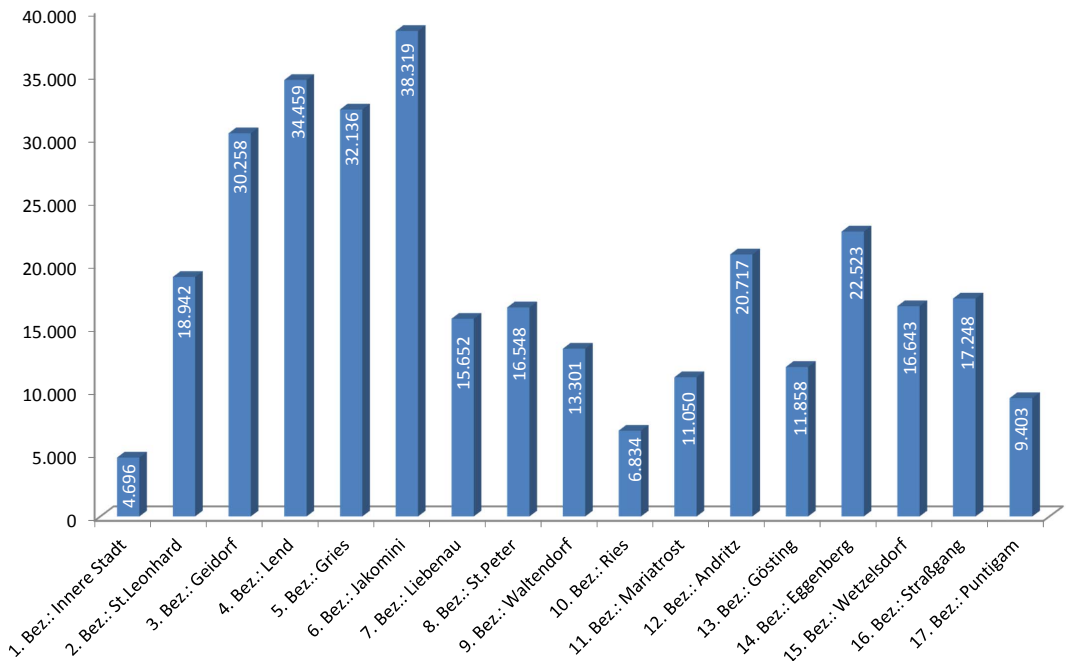



1.5 Wohnbevölkerung nach Bezirk und Geschlecht im Jahresvergleich mit % - Entwicklung

Bez	31.12.2014			31.12.2015			31.12.2016			Entw. 14/16			Entw. 15/16		
	Männer	Frauen	Gesamt	Männer	Frauen	Gesamt	Männer	Frauen	Gesamt	Männer	Frauen	Gesamt	Männer	Frauen	Gesamt
1	1.986	1.827	<b>3.813</b>	2.043	1.890	<b>3.933</b>	2.025	1.874	<b>3.899</b>	+1,96%	+2,57%	<b>+2,26%</b>	-0,88%	-0,85%	<b>-0,86%</b>
2	7.634	8.195	<b>15.829</b>	7.816	8.307	<b>16.123</b>	7.929	8.306	<b>16.235</b>	+3,86%	+1,35%	<b>+2,56%</b>	+1,45%	-0,01%	<b>+0,69%</b>
3	11.371	13.113	<b>24.484</b>	11.699	13.291	<b>24.990</b>	11.944	13.356	<b>25.300</b>	+5,04%	+1,85%	<b>+3,33%</b>	+2,09%	+0,49%	<b>+1,24%</b>
4	14.883	15.316	<b>30.199</b>	15.372	15.519	<b>30.891</b>	15.476	15.490	<b>30.966</b>	+3,98%	+1,14%	<b>+2,54%</b>	+0,68%	-0,19%	<b>+0,24%</b>
5	14.229	12.970	<b>27.199</b>	14.574	13.158	<b>27.732</b>	15.187	13.548	<b>28.735</b>	+6,73%	+4,46%	<b>+5,65%</b>	+4,21%	+2,96%	<b>+3,62%</b>
6	16.145	16.248	<b>32.393</b>	16.522	16.560	<b>33.082</b>	16.698	16.585	<b>33.283</b>	+3,43%	+2,07%	<b>+2,75%</b>	+1,07%	+0,15%	<b>+0,61%</b>
7	6.662	7.104	<b>13.766</b>	6.909	7.261	<b>14.170</b>	7.055	7.362	<b>14.417</b>	+5,90%	+3,63%	<b>+4,73%</b>	+2,11%	+1,39%	<b>+1,74%</b>
8	6.985	7.678	<b>14.663</b>	7.115	7.822	<b>14.937</b>	7.217	7.922	<b>15.139</b>	+3,32%	+3,18%	<b>+3,25%</b>	+1,43%	+1,28%	<b>+1,35%</b>
9	5.651	6.211	<b>11.862</b>	5.651	6.218	<b>11.869</b>	5.670	6.236	<b>11.906</b>	+0,34%	+0,40%	<b>+0,37%</b>	+0,34%	+0,29%	<b>+0,31%</b>
10	2.675	3.145	<b>5.820</b>	2.714	3.172	<b>5.886</b>	2.720	3.190	<b>5.910</b>	+1,68%	+1,43%	<b>+1,55%</b>	+0,22%	+0,57%	<b>+0,41%</b>
11	4.557	4.928	<b>9.485</b>	4.609	5.038	<b>9.647</b>	4.693	5.063	<b>9.756</b>	+2,98%	+2,74%	<b>+2,86%</b>	+1,82%	+0,50%	<b>+1,13%</b>
12	9.035	9.852	<b>18.887</b>	9.121	9.901	<b>19.022</b>	9.182	10.015	<b>19.197</b>	+1,63%	+1,65%	<b>+1,64%</b>	+0,67%	+1,15%	<b>+0,92%</b>
13	5.346	5.517	<b>10.863</b>	5.346	5.554	<b>10.900</b>	5.488	5.641	<b>11.129</b>	+2,66%	+2,25%	<b>+2,45%</b>	+2,66%	+1,57%	<b>+2,10%</b>
14	9.349	10.194	<b>19.543</b>	9.672	10.403	<b>20.075</b>	9.953	10.600	<b>20.553</b>	+6,46%	+3,98%	<b>+5,17%</b>	+2,91%	+1,89%	<b>+2,38%</b>
15	7.036	7.960	<b>14.996</b>	7.128	8.087	<b>15.215</b>	7.354	8.276	<b>15.630</b>	+4,52%	+3,97%	<b>+4,23%</b>	+3,17%	+2,34%	<b>+2,73%</b>
16	7.197	7.663	<b>14.860</b>	7.579	8.011	<b>15.590</b>	7.823	8.180	<b>16.003</b>	+8,70%	+6,75%	<b>+7,69%</b>	+3,22%	+2,11%	<b>+2,65%</b>
17	3.973	3.891	<b>7.864</b>	4.285	4.132	<b>8.417</b>	4.433	4.195	<b>8.628</b>	+11,58%	+7,81%	<b>+9,72%</b>	+3,45%	+1,52%	<b>+2,51%</b>
Sum	134.714	141.812	<b>276.526</b>	138.155	144.324	<b>282.479</b>	140.847	145.839	<b>286.686</b>	+4,55%	+2,84%	<b>+3,67%</b>	+1,95%	+1,05%	<b>+1,49%</b>

1.6 Grafik der % - Entwicklung der Wohnbevölkerung nach Bezirk 2015/2016

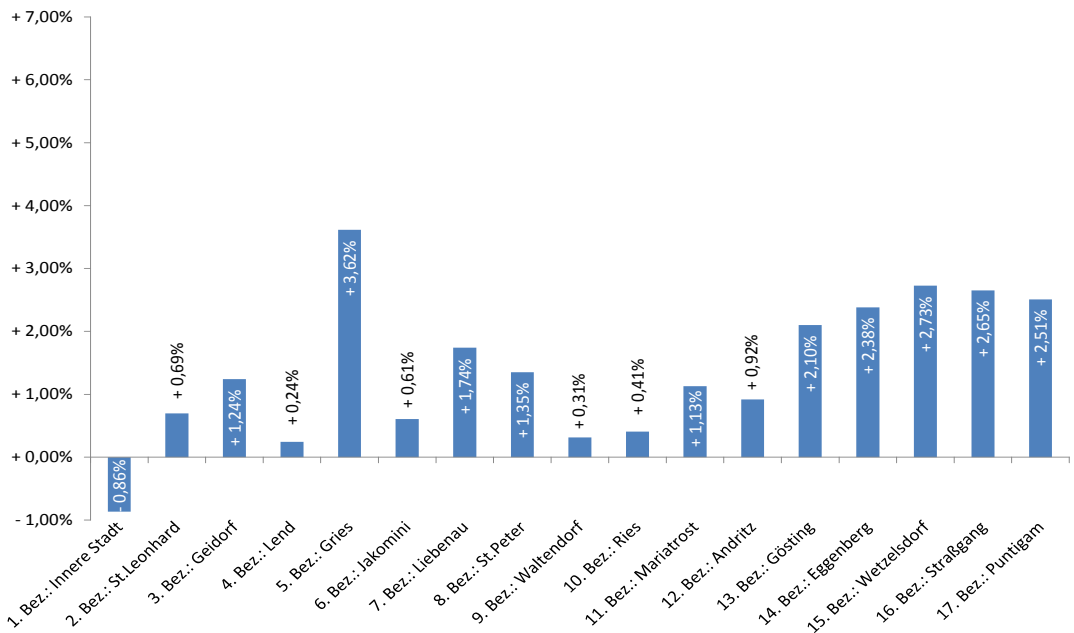

# Bevölkerung der Stadt Graz

## 1.7 Anwesende Bevölkerung nach Österr. / Ausländ. und Wohnsitz im Jahresvergleich

Staatsangehörigkeit	31.12.2014				31.12.2015				31.12.2016			
	H	N	O	Summe	H	N	O	Summe	H	N	O	Summe
Österreich	223.905	22.276	319	<b>246.500</b>	224.680	21.900	299	<b>246.879</b>	224.251	22.319	291	<b>246.861</b>
Ausländ.	52.621	10.078	124	<b>62.823</b>	57.799	10.623	163	<b>68.585</b>	62.435	11.154	137	<b>73.726</b>
<b>Summe</b>	<b>276.526</b>	<b>32.354</b>	<b>443</b>	<b>309.323</b>	<b>282.479</b>	<b>32.523</b>	<b>462</b>	<b>315.464</b>	<b>286.686</b>	<b>33.473</b>	<b>428</b>	<b>320.587</b>

## 1.8 Entwicklung der anwesenden Bevölkerung nach Österr. / Ausländ. und Wohnsitz absolut und in Prozent

Staatsangehörigkeit	Entwicklung 2014/2016				Entwicklung 2015/2016			
	H	N	O	Summe	H	N	O	Summe
Österreich.	+ 346	+ 43	- 28	<b>+ 361</b>	- 429	+ 419	- 8	<b>- 18</b>
Ausländ.	+ 9.814	+ 1.076	+ 13	<b>+ 10.903</b>	+ 4.636	+ 531	- 26	<b>+ 5.141</b>
<b>Summe</b>	<b>+ 10.160</b>	<b>+ 1.119</b>	<b>- 15</b>	<b>+ 11.264</b>	<b>+ 4.207</b>	<b>+ 950</b>	<b>- 34</b>	<b>+ 5.123</b>

Staatsangehörigkeit	% - Entwicklung 2014/2016				% - Entwicklung 2015/2016			
	H	N	O	Summe	H	N	O	Summe
Österreich.	+ 0,15%	+ 0,19%	- 8,78%	<b>+ 0,15%</b>	- 0,19%	+ 1,91%	- 2,68%	<b>- 0,01%</b>
Ausländ.	+ 18,65%	+ 10,68%	+ 10,48%	<b>+ 17,36%</b>	+ 8,02%	+ 5,00%	- 15,95%	<b>+ 7,50%</b>
<b>Summe</b>	<b>+ 3,67%</b>	<b>+ 3,46%</b>	<b>- 3,39%</b>	<b>+ 3,64%</b>	<b>+ 1,49%</b>	<b>+ 2,92%</b>	<b>- 7,36%</b>	<b>+ 1,62%</b>

## 1.9 Anwesende AusländerInnen nach EU-Zugehörigkeit und Wohnsitz im Jahresvergleich

Staatsangehörigkeit	31.12.2014				31.12.2015				31.12.2016			
	H	N	O	Summe	H	N	O	Summe	H	N	O	Summe
EU	26.176	8.502	28	34.706	28.613	8.963	34	37.610	30.731	9.425	25	40.181
N-EU	26.445	1.576	96	28.117	29.186	1.660	129	30.975	31.704	1.729	112	33.545
<b>Summe</b>	<b>52.621</b>	<b>10.078</b>	<b>124</b>	<b>62.823</b>	<b>57.799</b>	<b>10.623</b>	<b>163</b>	<b>68.585</b>	<b>62.435</b>	<b>11.154</b>	<b>137</b>	<b>73.726</b>

## 1.10 Anwesende AusländerInnen nach EU-Zugehörigkeit und Wohnsitz % - Entwicklung

Staatsangehörigkeit	% - Entwicklung 2014/2016				% - Entwicklung 2015/2016			
	H	N	O	Summe	H	N	O	Summe
EU	+ 17,40%	+ 10,86%	- 10,71%	<b>+ 15,78%</b>	+ 7,40%	+ 5,15%	- 26,47%	<b>+ 6,84%</b>
N-EU	+ 19,89%	+ 9,71%	+ 16,67%	<b>+ 19,31%</b>	+ 8,63%	+ 4,16%	- 13,18%	<b>+ 8,30%</b>
<b>Summe</b>	<b>+ 18,65%</b>	<b>+ 10,68%</b>	<b>+ 10,48%</b>	<b>+ 17,36%</b>	<b>+ 8,02%</b>	<b>+ 5,00%</b>	<b>- 15,95%</b>	<b>+ 7,50%</b>

## 1.11 Anwesende Bevölkerung nach Österr. / Ausländ. und Geschlecht im Jahresvergleich

Staatsangehörigkeit	31.12.2014			31.12.2015			31.12.2016		
	Männer	Frauen	Summe	Männer	Frauen	Summe	Männer	Frauen	Summe
Österreich	118.902	127.598	246.500	119.299	127.580	246.879	119.442	127.419	246.861
Ausländ.	31.984	30.839	62.823	35.173	33.412	68.585	38.132	35.594	73.726
<b>Summe</b>	<b>150.886</b>	<b>158.437</b>	<b>309.323</b>	<b>154.472</b>	<b>160.992</b>	<b>315.464</b>	<b>157.574</b>	<b>163.013</b>	<b>320.587</b>

## 1.12 Anwesende Bevölkerung nach Österr. / Ausländ. und Geschlecht % - Entwicklung

Staatsangehörigkeit	% - Entwicklung 2014/2016			% - Entwicklung 2015/2016		
	Männer	Frauen	Summe	Männer	Frauen	Summe
Österreich	+ 0,45%	- 0,14%	<b>+ 0,15%</b>	+ 0,12%	- 0,13%	<b>- 0,01%</b>
Ausländ.	+ 19,22%	+ 15,42%	<b>+ 17,36%</b>	+ 8,41%	+ 6,53%	<b>+ 7,50%</b>
<b>Summe</b>	<b>+ 4,43%</b>	<b>+ 2,89%</b>	<b>+ 3,64%</b>	<b>+ 2,01%</b>	<b>+ 1,26%</b>	<b>+ 1,62%</b>

## 1.13 Anwesende AusländerInnen nach EU-Zugehörigkeit und Geschlecht im Jahresvergleich

Ausländer	31.12.2014			31.12.2015			31.12.2016		
	Männer	Frauen	Summe	Männer	Frauen	Summe	Männer	Frauen	Summe
EU	16.969	17.737	34.706	18.562	19.048	37.610	20.042	20.139	40.181
N-EU	15.015	13.102	28.117	16.611	14.364	30.975	18.090	15.455	33.545
<b>Summe</b>	<b>31.984</b>	<b>30.839</b>	<b>62.823</b>	<b>35.173</b>	<b>33.412</b>	<b>68.585</b>	<b>38.132</b>	<b>35.594</b>	<b>73.726</b>

## 1.14 Anwesende AusländerInnen nach EU-Zugehörigkeit und Geschlecht % - Entwicklung

Ausländer	% - Entwicklung 2014/2016			% - Entwicklung 2015/2016		
	Männer	Frauen	Summe	Männer	Frauen	Summe
EU	+ 18,11%	+ 13,54%	<b>+ 15,78%</b>	+ 7,97%	+ 5,73%	<b>+ 6,84%</b>
N-EU	+ 20,48%	+ 17,96%	<b>+ 19,31%</b>	+ 8,90%	+ 7,60%	<b>+ 8,30%</b>
<b>Summe</b>	<b>+ 19,22%</b>	<b>+ 15,42%</b>	<b>+ 17,36%</b>	<b>+ 8,41%</b>	<b>+ 6,53%</b>	<b>+ 7,50%</b>

## 1.15 Grafik der anwesenden Bevölkerung nach ÖsterreicherInnen, EU-BürgerInnen und Nicht-EU-BürgerInnen pro Bezirk Stand 31.12.2016

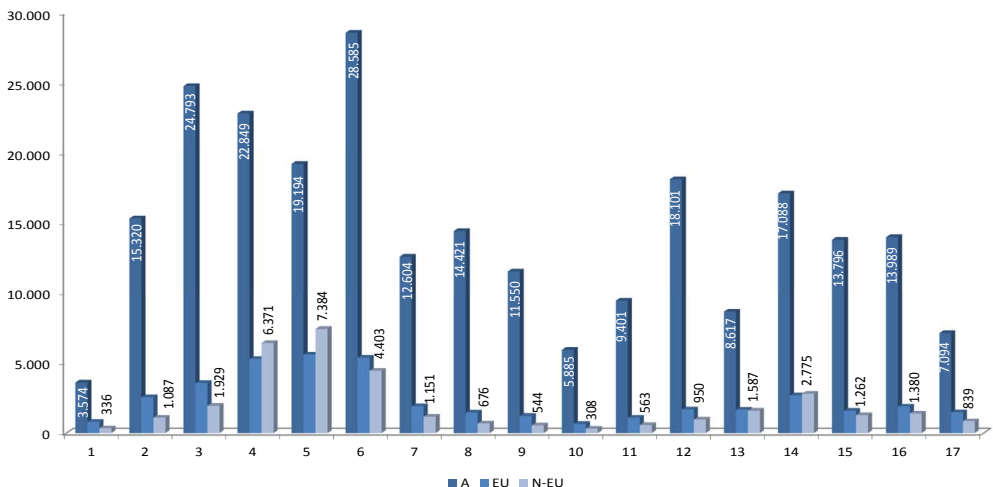

# Bevölkerung der Stadt Graz

## 1.16 Wohnbevölkerung nach Österr. / Ausländ. und Geschlecht im Jahresvergleich

Staatsangehörigkeit	31.12.2014			31.12.2015			31.12.2016		
	Männer	Frauen	Summe	Männer	Frauen	Summe	Männer	Frauen	Summe
Österreich	107.105	116.800	223.905	107.636	117.044	224.680	107.663	116.588	224.251
Ausländ.	27.609	25.012	52.621	30.519	27.280	57.799	33.184	29.251	62.435
<b>Summe</b>	<b>134.714</b>	<b>141.812</b>	<b>276.526</b>	<b>138.155</b>	<b>144.324</b>	<b>282.479</b>	<b>140.847</b>	<b>145.839</b>	<b>286.686</b>

## 1.17 Wohnbevölkerung nach Österr. / Ausländ. und Geschlecht % - Entwicklung

Staatsangehörigkeit	% - Entwicklung 2014/2016			% - Entwicklung 2015/2016		
	Männer	Frauen	Summe	Männer	Frauen	Summe
Österreich	+ 0,52%	- 0,18%	+ 0,15%	+ 0,03%	- 0,39%	- 0,19%
Ausländ.	+ 20,19%	+ 16,95%	+ 18,65%	+ 8,73%	+ 7,23%	+ 16,98%
<b>Summe</b>	<b>+ 4,55%</b>	<b>+ 2,84%</b>	<b>+ 3,67%</b>	<b>+ 1,95%</b>	<b>+ 1,05%</b>	<b>+ 3,60%</b>

## 1.18 Wohnbevölkerung AusländerInnen nach EU-Zugehörigkeit und Geschlecht im Jahresvergleich

Ausländer	31.12.2014			31.12.2015			31.12.2016		
	Männer	Frauen	Summe	Männer	Frauen	Summe	Männer	Frauen	Summe
EU	13.555	12.621	26.176	14.920	13.693	28.613	16.142	14.589	30.731
N-EU	14.054	12.391	26.445	15.599	13.587	29.186	17.042	14.662	31.704
<b>Summe</b>	<b>27.609</b>	<b>25.012</b>	<b>52.621</b>	<b>30.519</b>	<b>27.280</b>	<b>57.799</b>	<b>33.184</b>	<b>29.251</b>	<b>62.435</b>

## 1.19 Wohnbevölkerung AusländerInnen nach EU-Zugehörigkeit und Geschlecht % - Entwicklung

Ausländer	% - Entwicklung 2014/2016			% - Entwicklung 2015/2016		
	Männer	Frauen	Summe	Männer	Frauen	Summe
EU	+ 19,09%	+ 15,59%	+ 17,40%	+ 8,19%	+ 6,54%	+ 7,40%
N-EU	+ 21,26%	+ 18,33%	+ 19,89%	+ 9,25%	+ 7,91%	+ 8,63%
<b>Summe</b>	<b>+ 20,19%</b>	<b>+ 16,95%</b>	<b>+ 18,65%</b>	<b>+ 8,73%</b>	<b>+ 7,23%</b>	<b>+ 8,02%</b>

## 1.20 Grafik der Wohnbevölkerung nach ÖsterreicherInnen, EU- und Nicht EU-BürgerInnen pro Bezirk Stand 31.12.2016

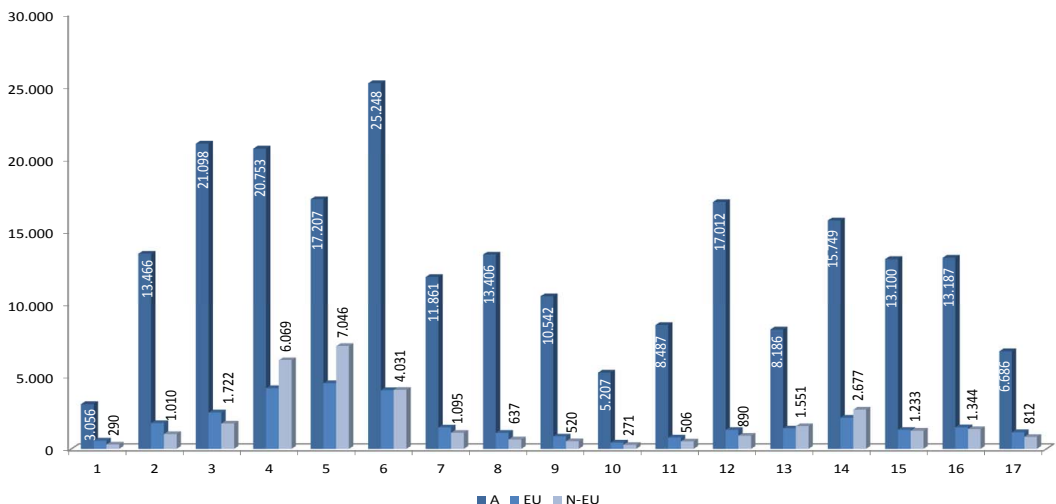

**1.21 Anwesende Bevölkerung nach Kontinent und Wohnsitz im Jahresvergleich**

Kontinent	31.12.2014				31.12.2015				31.12.2016			
	H	N	O	Summe	H	N	O	Summe	H	N	O	Summe
<b>Afrika</b>	2.616	107	22	<b>2.745</b>	2.793	105	31	<b>2.929</b>	2.805	117	28	<b>2.950</b>
<b>Amerika</b>	1.165	237	3	<b>1.405</b>	1.273	256	8	<b>1.537</b>	1.339	267	4	<b>1.610</b>
<b>Asien</b>	9.363	431	15	<b>9.809</b>	11.045	466	20	<b>11.531</b>	12.952	467	11	<b>13.430</b>
<b>Australien &amp; Ozeanien</b>	73	17		<b>90</b>	72	20		<b>92</b>	86	23		<b>109</b>
<b>Europa</b>	261.259	31.497	353	<b>293.109</b>	264.967	31.605	344	<b>296.916</b>	266.966	32.529	328	<b>299.823</b>
ÖsterreicherIn	223.905	22.276	319	<b>246.500</b>	224.680	21.900	299	<b>246.879</b>	224.251	22.319	291	<b>246.861</b>
EU-BürgerIn	26.169	8.501	28	<b>34.698</b>	28.604	8.962	34	<b>37.600</b>	30.724	9.424	25	<b>40.173</b>
Nicht EU-BürgerIn	11.185	720	6	<b>11.911</b>	11.683	743	11	<b>12.437</b>	11.991	786	12	<b>12.789</b>
<b>Russische Föderation</b>	1.641	52	43	<b>1.736</b>	1.809	60	50	<b>1.919</b>	1.954	57	50	<b>2.061</b>
<b>Staatenlos</b>	409	13	7	<b>429</b>	520	11	9	<b>540</b>	584	13	7	<b>604</b>
<b>Summe</b>	<b>276.526</b>	<b>32.354</b>	<b>443</b>	<b>309.323</b>	<b>282.479</b>	<b>32.523</b>	<b>462</b>	<b>315.464</b>	<b>286.686</b>	<b>33.473</b>	<b>428</b>	<b>320.587</b>

**1.22 Anwesende Bevölkerung nach Kontinent und Wohnsitz Entwicklung in absoluten Zahlen**

Kontinent	Entwicklung 2014/2016				Entwicklung 2015/2016			
	H	N	O	Summe	H	N	O	Summe
<b>Afrika</b>	+ 189	+ 10	+ 6	<b>+ 205</b>	+ 12	+ 12	- 3	<b>+ 21</b>
<b>Amerika</b>	+ 174	+ 30	+ 1	<b>+ 205</b>	+ 66	+ 11	- 4	<b>+ 73</b>
<b>Asien</b>	+ 3.589	+ 36	- 4	<b>+ 3.621</b>	+ 1.907	+ 1	- 9	<b>+ 1.899</b>
<b>Australien &amp; Ozeanien</b>	+ 13	+ 6	+ 0	<b>+ 19</b>	+ 14	+ 3	+ 0	<b>+ 17</b>
<b>Europa</b>	+ 5.707	+ 1.032	- 25	<b>+ 6.714</b>	+ 1.999	+ 924	- 16	<b>+ 2.907</b>
ÖsterreicherIn	+ 346	+ 43	- 28	<b>+ 361</b>	- 429	+ 419	- 8	<b>- 18</b>
EU-BürgerIn	+ 4.555	+ 923	- 3	<b>+ 5.475</b>	+ 2.120	+ 462	- 9	<b>+ 2.573</b>
Nicht EU-BürgerIn	+ 806	+ 66	+ 6	<b>+ 878</b>	+ 308	+ 43	+ 1	<b>+ 352</b>
<b>Russische Föderation</b>	<b>+ 313</b>	<b>+ 5</b>	<b>+ 7</b>	<b>+ 325</b>	<b>+ 145</b>	<b>- 3</b>	<b>+ 0</b>	<b>+ 142</b>
<b>Staatenlos</b>	<b>+ 175</b>	<b>+ 0</b>	<b>+ 0</b>	<b>+ 175</b>	<b>+ 64</b>	<b>+ 2</b>	<b>- 2</b>	<b>+ 64</b>
<b>Summe</b>	<b>+ 10.160</b>	<b>+ 1.119</b>	<b>- 15</b>	<b>+ 11.264</b>	<b>+ 4.207</b>	<b>+ 950</b>	<b>- 34</b>	<b>+ 5.123</b>

**1.23 Anwesende Bevölkerung nach Kontinent und Wohnsitz % - Entwicklung**

Kontinent	% - Entwicklung 2014/2016				% - Entwicklung 2015/2016			
	H	N	O	Summe	H	N	O	Summe
<b>Afrika</b>	+ 7,22%	+ 9,35%	+ 27,27%	<b>+ 7,47%</b>	+ 0,43%	+ 11,43%	- 9,68%	<b>+ 0,72%</b>
<b>Amerika</b>	+ 14,94%	+ 12,66%	+ 33,33%	<b>+ 14,59%</b>	+ 5,18%	+ 4,30%	- 50,00%	<b>+ 4,75%</b>
<b>Asien</b>	+ 38,33%	+ 8,35%	- 26,67%	<b>+ 36,92%</b>	+ 17,27%	+ 0,21%	- 45,00%	<b>+ 16,47%</b>
<b>Australien &amp; Ozeanien</b>	+ 17,81%	+ 35,29%	+ 0,00%	<b>+ 21,11%</b>	+ 19,44%	+ 15,00%	0,00/%	<b>+ 18,48%</b>
<b>Europa</b>	+ 2,18%	+ 3,28%	- 7,08%	<b>+ 2,29%</b>	+ 0,75%	+ 2,92%	- 4,65%	<b>+ 0,98%</b>
ÖsterreicherIn	+ 0,15%	+ 0,19%	- 8,78%	<b>+ 0,15%</b>	- 0,19%	+ 1,91%	- 2,68%	<b>- 0,01%</b>
EU-BürgerIn	+ 17,41%	+ 10,86%	- 10,71%	<b>+ 15,78%</b>	+ 7,41%	+ 5,16%	- 26,47%	<b>+ 6,84%</b>
Nicht EU-BürgerIn	+ 7,21%	+ 9,17%	+ 100,00%	<b>+ 7,37%</b>	+ 2,64%	+ 5,79%	+ 9,09%	<b>+ 2,83%</b>
<b>Russische Föderation</b>	<b>+ 19,07%</b>	<b>+ 9,62%</b>	<b>+ 16,28%</b>	<b>+ 18,72%</b>	<b>+ 8,02%</b>	<b>- 5,00%</b>	<b>+ 0,00%</b>	<b>+ 7,40%</b>
<b>Staatenlos</b>	<b>+ 42,79%</b>	<b>+ 0,00%</b>	<b>+ 0,00%</b>	<b>+ 40,79%</b>	<b>+ 12,31%</b>	<b>+ 18,18%</b>	<b>- 22,22%</b>	<b>+ 11,85%</b>
<b>Summe</b>	<b>+ 3,67%</b>	<b>+ 3,46%</b>	<b>- 3,39%</b>	<b>+ 3,64%</b>	<b>+ 1,49%</b>	<b>+ 2,92%</b>	<b>- 7,36%</b>	<b>+ 1,62%</b>

# Bevölkerung der Stadt Graz

## 1.24 Anwesende Bevölkerung nach Kontinent und Geschlecht im Jahresvergleich

Kontinent	31.12.2014			31.12.2015			31.12.2016		
	Männer	Frauen	Summe	Männer	Frauen	Summe	Männer	Frauen	Summe
<b>Afrika</b>	1.614	1.131	<b>2.745</b>	1.720	1.209	<b>2.929</b>	1.748	1.202	<b>2.950</b>
<b>Amerika</b>	687	718	<b>1.405</b>	718	819	<b>1.537</b>	766	844	<b>1.610</b>
<b>Asien</b>	5.289	4.520	<b>9.809</b>	6.343	5.188	<b>11.531</b>	7.476	5.954	<b>13.430</b>
<b>Australien &amp; Ozeanien</b>	51	39	<b>90</b>	55	37	<b>92</b>	65	44	<b>109</b>
<b>Europa</b>	142.194	150.915	<b>293.109</b>	144.430	152.486	<b>296.916</b>	146.187	153.636	<b>299.823</b>
ÖsterreicherIn	118.902	127.598	<b>246.500</b>	119.299	127.580	<b>246.879</b>	119.442	127.419	<b>246.861</b>
EU-BürgerIn	16.965	17.733	<b>34.698</b>	18.557	19.043	<b>37.600</b>	20.037	20.136	<b>40.173</b>
Nicht EU-BürgerIn	6.327	5.584	<b>11.911</b>	6.574	5.863	<b>12.437</b>	6.708	6.081	<b>12.789</b>
<b>Russische Föderation</b>	810	926	<b>1.736</b>	903	1.016	<b>1.919</b>	971	1.090	<b>2.061</b>
<b>Staatenlos</b>	241	188	<b>429</b>	303	237	<b>540</b>	361	243	<b>604</b>
<b>Summe</b>	<b>150.886</b>	<b>158.437</b>	<b>309.323</b>	<b>154.472</b>	<b>160.992</b>	<b>315.464</b>	<b>157.574</b>	<b>163.013</b>	<b>320.587</b>

## 1.25 Anwesende Bevölkerung nach Kontinent und Geschlecht % - Entwicklung

Kontinent	% - Entwicklung 2014/2016			% - Entwicklung 2015/2016		
	Männer	Frauen	Summe	Männer	Frauen	Summe
<b>Afrika</b>	+ 8,30%	+ 6,28%	<b>+ 7,47%</b>	+ 1,63%	- 0,58%	<b>+ 0,72%</b>
<b>Amerika</b>	+ 11,50%	+ 17,55%	<b>+ 14,59%</b>	+ 6,69%	+ 3,05%	<b>+ 4,75%</b>
<b>Asien</b>	+ 41,35%	+ 31,73%	<b>+ 36,92%</b>	+ 17,86%	+ 14,76%	<b>+ 16,47%</b>
<b>Australien &amp; Ozeanien</b>	+ 27,45%	+ 12,82%	<b>+ 21,11%</b>	+ 18,18%	+ 18,92%	<b>+ 18,48%</b>
<b>Europa</b>	+ 2,81%	+ 1,80%	<b>+ 2,29%</b>	+ 1,22%	+ 0,75%	<b>+ 0,98%</b>
ÖsterreicherIn	+ 0,45%	- 0,14%	<b>+ 0,15%</b>	+ 0,12%	- 0,13%	<b>- 0,01%</b>
EU-BürgerIn	+ 18,11%	+ 13,55%	<b>+ 15,78%</b>	+ 7,98%	+ 5,74%	<b>+ 6,84%</b>
Nicht EU-BürgerIn	+ 6,02%	+ 8,90%	<b>+ 7,37%</b>	+ 2,04%	+ 3,72%	<b>+ 2,83%</b>
<b>Russische Föderation</b>	+ 19,88%	+ 17,71%	<b>+ 18,72%</b>	+ 7,53%	+ 7,28%	<b>+ 7,40%</b>
<b>Staatenlos</b>	+ 49,79%	+ 29,26%	<b>+ 40,79%</b>	+ 19,14%	+ 2,53%	<b>+ 11,85%</b>
<b>Summe</b>	<b>+ 4,43%</b>	<b>+ 2,89%</b>	<b>+ 3,64%</b>	<b>+ 2,01%</b>	<b>+ 1,26%</b>	<b>+ 1,62%</b>

## 1.26 Grafik der anwesenden Bevölkerung nach Kontinent und Geschlecht ohne ÖsterreicherInnen Stand 31.12.2016

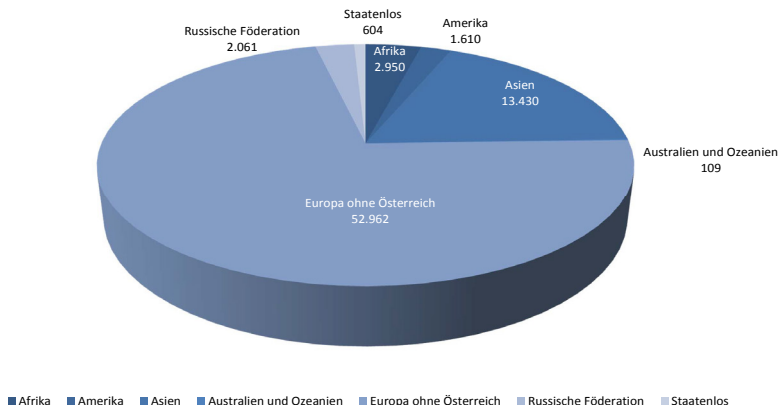

**1.27 Anwesende Bevölkerung (ÖsterreicherInnen) nach Wohnsitz pro Bezirk im Jahresvergleich**

Bezirk	31.12.2014				31.12.2015				31.12.2016			
	H	N	O	Summe	H	N	O	Summe	H	N	O	Summe
1	3.130	539	0	<b>3.669</b>	3.124	507	0	<b>3.631</b>	3.056	518	0	<b>3.574</b>
2	13.552	1.794	0	<b>15.346</b>	13.589	1.794	0	<b>15.383</b>	13.466	1.854	0	<b>15.320</b>
3	20.918	3.777	0	<b>24.695</b>	21.075	3.655	1	<b>24.731</b>	21.098	3.694	1	<b>24.793</b>
4	21.194	2.118	0	<b>23.312</b>	21.045	2.066	0	<b>23.111</b>	20.753	2.096	0	<b>22.849</b>
5	17.419	1.651	319	<b>19.389</b>	17.169	1.610	297	<b>19.076</b>	17.207	1.699	288	<b>19.194</b>
6	25.366	3.377	0	<b>28.743</b>	25.420	3.311	1	<b>28.732</b>	25.248	3.336	1	<b>28.585</b>
7	11.618	727	0	<b>12.345</b>	11.780	735	0	<b>12.515</b>	11.861	743	0	<b>12.604</b>
8	13.274	979	0	<b>14.253</b>	13.392	991	0	<b>14.383</b>	13.406	1.015	0	<b>14.421</b>
9	10.652	1.013	0	<b>11.665</b>	10.582	993	0	<b>11.575</b>	10.542	1.008	0	<b>11.550</b>
10	5.236	685	0	<b>5.921</b>	5.244	654	0	<b>5.898</b>	5.207	678	0	<b>5.885</b>
11	8.379	939	0	<b>9.318</b>	8.527	910	0	<b>9.437</b>	8.487	914	0	<b>9.401</b>
12	17.034	1.104	0	<b>18.138</b>	17.074	1.078	0	<b>18.152</b>	17.012	1.089	0	<b>18.101</b>
13	8.341	419	0	<b>8.760</b>	8.211	420	0	<b>8.631</b>	8.186	431	0	<b>8.617</b>
14	15.745	1.296	0	<b>17.041</b>	15.804	1.292	0	<b>17.096</b>	15.749	1.339	0	<b>17.088</b>
15	12.960	707	0	<b>13.667</b>	12.949	696	0	<b>13.645</b>	13.100	695	1	<b>13.796</b>
16	12.700	757	0	<b>13.457</b>	13.042	791	0	<b>13.833</b>	13.187	802	0	<b>13.989</b>
17	6.387	394	0	<b>6.781</b>	6.653	397	0	<b>7.050</b>	6.686	408	0	<b>7.094</b>
<b>Summe</b>	<b>223.905</b>	<b>22.276</b>	<b>319</b>	<b>246.500</b>	<b>224.680</b>	<b>21.900</b>	<b>299</b>	<b>246.879</b>	<b>224.251</b>	<b>22.319</b>	<b>291</b>	<b>246.861</b>

**1.28 Anwesende Bevölkerung (ÖsterreicherInnen) nach Wohnsitz pro Bezirk % - Entwicklung**

Bezirk	% - Entwicklung 2014/2016				% - Entwicklung 2015/2016			
	H	N	O	Summe	H	N	O	Summe
1	- 2,36%	- 3,90%	+ 0,00%	<b>- 2,59%</b>	- 2,18%	+ 2,17%	+ 0,00%	<b>- 1,57%</b>
2	- 0,63%	+ 3,34%	+ 0,00%	<b>- 0,17%</b>	- 0,91%	+ 3,34%	+ 0,00%	<b>- 0,41%</b>
3	+ 0,86%	- 2,20%	+ 0,00%	<b>+ 0,40%</b>	+ 0,11%	+ 1,07%	+ 0,00%	<b>+ 0,25%</b>
4	- 2,08%	- 1,04%	+ 0,00%	<b>- 1,99%</b>	- 1,39%	+ 1,45%	+ 0,00%	<b>- 1,13%</b>
5	- 1,22%	+ 2,91%	- 9,72%	<b>- 1,01%</b>	+ 0,22%	+ 5,53%	- 3,03%	<b>+ 0,62%</b>
6	- 0,47%	- 1,21%	+ 0,00%	<b>- 0,55%</b>	- 0,68%	+ 0,76%	+ 0,00%	<b>- 0,51%</b>
7	+ 2,09%	+ 2,20%	+ 0,00%	<b>+ 2,10%</b>	+ 0,69%	+ 1,09%	+ 0,00%	<b>+ 0,71%</b>
8	+ 0,99%	+ 3,68%	+ 0,00%	<b>+ 1,18%</b>	+ 0,10%	+ 2,42%	+ 0,00%	<b>+ 0,26%</b>
9	- 1,03%	- 0,49%	+ 0,00%	<b>- 0,99%</b>	- 0,38%	+ 1,51%	+ 0,00%	<b>- 0,22%</b>
10	- 0,55%	- 1,02%	+ 0,00%	<b>- 0,61%</b>	- 0,71%	+ 3,67%	+ 0,00%	<b>- 0,22%</b>
11	+ 1,29%	- 2,66%	+ 0,00%	<b>+ 0,89%</b>	- 0,47%	+ 0,44%	+ 0,00%	<b>- 0,38%</b>
12	- 0,13%	- 1,36%	+ 0,00%	<b>- 0,20%</b>	- 0,36%	+ 1,02%	+ 0,00%	<b>- 0,28%</b>
13	- 1,86%	+ 2,86%	+ 0,00%	<b>- 1,63%</b>	- 0,30%	+ 2,62%	+ 0,00%	<b>- 0,16%</b>
14	+ 0,03%	+ 3,32%	+ 0,00%	<b>+ 0,28%</b>	- 0,35%	+ 3,64%	+ 0,00%	<b>- 0,05%</b>
15	+ 1,08%	- 1,70%	+ 0,00%	<b>+ 0,94%</b>	+ 1,17%	- 0,14%	+ 0,00%	<b>+ 1,11%</b>
16	+ 3,83%	+ 5,94%	+ 0,00%	<b>+ 3,95%</b>	+ 1,11%	+ 1,39%	+ 0,00%	<b>+ 1,13%</b>
17	+ 4,68%	+ 3,55%	+ 0,00%	<b>+ 4,62%</b>	+ 0,50%	+ 2,77%	+ 0,00%	<b>+ 0,62%</b>
<b>Summe</b>	<b>+ 0,15%</b>	<b>+ 0,19%</b>	<b>- 8,78%</b>	<b>+ 0,15%</b>	<b>- 0,19%</b>	<b>+ 1,91%</b>	<b>- 2,68%</b>	<b>- 0,01%</b>

# Bevölkerung der Stadt Graz

## 1.29 Anwesende Bevölkerung (AusländerInnen) nach Wohnsitz pro Bezirk im Jahresvergleich

Bezirk	31.12.2014				31.12.2015				31.12.2016			
	H	N	O	Summe	H	N	O	Summe	H	N	O	Summe
1	683	233	0	<b>916</b>	809	265	0	<b>1.074</b>	843	279	0	<b>1.122</b>
2	2.277	771	0	<b>3.048</b>	2.534	807	0	<b>3.341</b>	2.769	853	0	<b>3.622</b>
3	3.566	1.110	0	<b>4.676</b>	3.915	1.231	0	<b>5.146</b>	4.202	1.263	0	<b>5.465</b>
4	9.005	1.222	0	<b>10.227</b>	9.846	1.273	0	<b>11.119</b>	10.213	1.397	0	<b>11.610</b>
5	9.780	1.230	124	<b>11.134</b>	10.563	1.281	163	<b>12.007</b>	11.528	1.277	137	<b>12.942</b>
6	7.027	1.556	0	<b>8.583</b>	7.662	1.606	0	<b>9.268</b>	8.035	1.699	0	<b>9.734</b>
7	2.148	414	0	<b>2.562</b>	2.390	460	0	<b>2.850</b>	2.556	492	0	<b>3.048</b>
8	1.389	385	0	<b>1.774</b>	1.545	396	0	<b>1.941</b>	1.733	394	0	<b>2.127</b>
9	1.210	388	0	<b>1.598</b>	1.287	391	0	<b>1.678</b>	1.364	387	0	<b>1.751</b>
10	584	232	0	<b>816</b>	642	252	0	<b>894</b>	703	246	0	<b>949</b>
11	1.106	370	0	<b>1.476</b>	1.120	389	0	<b>1.509</b>	1.269	380	0	<b>1.649</b>
12	1.853	356	0	<b>2.209</b>	1.948	411	0	<b>2.359</b>	2.185	431	0	<b>2.616</b>
13	2.522	286	0	<b>2.808</b>	2.689	284	0	<b>2.973</b>	2.943	298	0	<b>3.241</b>
14	3.798	544	0	<b>4.342</b>	4.271	548	0	<b>4.819</b>	4.804	631	0	<b>5.435</b>
15	2.036	284	0	<b>2.320</b>	2.266	283	0	<b>2.549</b>	2.530	317	0	<b>2.847</b>
16	2.160	379	0	<b>2.539</b>	2.548	413	0	<b>2.961</b>	2.816	443	0	<b>3.259</b>
17	1.477	318	0	<b>1.795</b>	1.764	333	0	<b>2.097</b>	1.942	367	0	<b>2.309</b>
<b>Summe</b>	<b>52.621</b>	<b>10.078</b>	<b>124</b>	<b>62.823</b>	<b>57.799</b>	<b>10.623</b>	<b>163</b>	<b>68.585</b>	<b>62.435</b>	<b>11.154</b>	<b>137</b>	<b>73.726</b>

## 1.30 Anwesende Bevölkerung (AusländerInnen) nach Wohnsitz pro Bezirk % - Entwicklung

Bezirk	% - Entwicklung 2014/2016				% - Entwicklung 2015/2016			
	H	N	O	Summe	H	N	O	Summe
1	+ 23,43%	+ 19,74%	+ 0,00%	<b>+ 22,49%</b>	+ 4,20%	+ 5,28%	+ 0,00%	<b>+ 4,47%</b>
2	+ 21,61%	+ 10,64%	+ 0,00%	<b>+ 18,83%</b>	+ 9,27%	+ 5,70%	+ 0,00%	<b>+ 8,41%</b>
3	+ 17,84%	+ 13,78%	+ 0,00%	<b>+ 16,87%</b>	+ 7,33%	+ 2,60%	+ 0,00%	<b>+ 6,20%</b>
4	+ 13,41%	+ 14,32%	+ 0,00%	<b>+ 13,52%</b>	+ 3,73%	+ 9,74%	+ 0,00%	<b>+ 4,42%</b>
5	+ 17,87%	+ 3,82%	+ 10,48%	<b>+ 16,24%</b>	+ 9,14%	- 0,31%	- 15,95%	<b>+ 7,79%</b>
6	+ 14,34%	+ 9,19%	+ 0,00%	<b>+ 13,41%</b>	+ 4,87%	+ 5,79%	+ 0,00%	<b>+ 5,03%</b>
7	+ 18,99%	+ 18,84%	+ 0,00%	<b>+ 18,97%</b>	+ 6,95%	+ 6,96%	+ 0,00%	<b>+ 6,95%</b>
8	+ 24,77%	+ 2,34%	+ 0,00%	<b>+ 19,90%</b>	+ 12,17%	- 0,51%	+ 0,00%	<b>+ 9,58%</b>
9	+ 12,73%	- 0,26%	+ 0,00%	<b>+ 9,57%</b>	+ 5,98%	- 1,02%	+ 0,00%	<b>+ 4,35%</b>
10	+ 20,38%	+ 6,03%	+ 0,00%	<b>+ 16,30%</b>	+ 9,50%	- 2,38%	+ 0,00%	<b>+ 6,15%</b>
11	+ 14,74%	+ 2,70%	+ 0,00%	<b>+ 11,72%</b>	+ 13,30%	- 2,31%	+ 0,00%	<b>+ 9,28%</b>
12	+ 17,92%	+ 21,07%	+ 0,00%	<b>+ 18,42%</b>	+ 12,17%	+ 4,87%	+ 0,00%	<b>+ 10,89%</b>
13	+ 16,69%	+ 4,20%	+ 0,00%	<b>+ 15,42%</b>	+ 9,45%	+ 4,93%	+ 0,00%	<b>+ 9,01%</b>
14	+ 26,49%	+ 15,99%	+ 0,00%	<b>+ 25,17%</b>	+ 12,48%	+ 15,15%	+ 0,00%	<b>+ 12,78%</b>
15	+ 24,26%	+ 11,62%	+ 0,00%	<b>+ 22,72%</b>	+ 11,65%	+ 12,01%	+ 0,00%	<b>+ 11,69%</b>
16	+ 30,37%	+ 16,89%	+ 0,00%	<b>+ 28,36%</b>	+ 10,52%	+ 7,26%	+ 0,00%	<b>+ 10,06%</b>
17	+ 31,48%	+ 15,41%	+ 0,00%	<b>+ 28,64%</b>	+ 10,09%	+ 10,21%	+ 0,00%	<b>+ 10,11%</b>
<b>Summe</b>	<b>+ 18,65%</b>	<b>+ 10,68%</b>	<b>+ 10,48%</b>	<b>+ 17,36%</b>	<b>+ 8,02%</b>	<b>+ 5,00%</b>	<b>- 15,95%</b>	<b>+ 7,50%</b>



**1.31 Wohnbevölkerung (ÖsterreicherInnen) nach Geschlecht pro Bezirk im Jahresvergleich**

Bezirk	31.12.2014			31.12.2015			31.12.2016		
	Männer	Frauen	Summe	Männer	Frauen	Summe	Männer	Frauen	Summe
1	1.587	1.543	<b>3.130</b>	1.576	1.548	<b>3.124</b>	1.545	1.511	<b>3.056</b>
2	6.452	7.100	<b>13.552</b>	6.483	7.106	<b>13.589</b>	6.459	7.007	<b>13.466</b>
3	9.552	11.366	<b>20.918</b>	9.715	11.360	<b>21.075</b>	9.778	11.320	<b>21.098</b>
4	10.185	11.009	<b>21.194</b>	10.146	10.899	<b>21.045</b>	10.000	10.753	<b>20.753</b>
5	8.879	8.540	<b>17.419</b>	8.741	8.428	<b>17.169</b>	8.794	8.413	<b>17.207</b>
6	12.405	12.961	<b>25.366</b>	12.441	12.979	<b>25.420</b>	12.438	12.810	<b>25.248</b>
7	5.597	6.021	<b>11.618</b>	5.726	6.054	<b>11.780</b>	5.758	6.103	<b>11.861</b>
8	6.234	7.040	<b>13.274</b>	6.274	7.118	<b>13.392</b>	6.273	7.133	<b>13.406</b>
9	5.009	5.643	<b>10.652</b>	4.984	5.598	<b>10.582</b>	4.954	5.588	<b>10.542</b>
10	2.401	2.835	<b>5.236</b>	2.409	2.835	<b>5.244</b>	2.390	2.817	<b>5.207</b>
11	4.027	4.352	<b>8.379</b>	4.061	4.466	<b>8.527</b>	4.049	4.438	<b>8.487</b>
12	8.126	8.908	<b>17.034</b>	8.166	8.908	<b>17.074</b>	8.099	8.913	<b>17.012</b>
13	4.025	4.316	<b>8.341</b>	3.950	4.261	<b>8.211</b>	3.937	4.249	<b>8.186</b>
14	7.417	8.328	<b>15.745</b>	7.458	8.346	<b>15.804</b>	7.465	8.284	<b>15.749</b>
15	6.020	6.940	<b>12.960</b>	6.003	6.946	<b>12.949</b>	6.089	7.011	<b>13.100</b>
16	6.059	6.641	<b>12.700</b>	6.230	6.812	<b>13.042</b>	6.338	6.849	<b>13.187</b>
17	3.130	3.257	<b>6.387</b>	3.273	3.380	<b>6.653</b>	3.297	3.389	<b>6.686</b>
<b>Summ</b>	<b>107.105</b>	<b>116.800</b>	<b>223.905</b>	<b>107.636</b>	<b>117.044</b>	<b>224.680</b>	<b>107.663</b>	<b>116.588</b>	<b>224.251</b>

**1.32 Wohnbevölkerung (ÖsterreicherInnen) nach Geschlecht pro Bezirk % - Entwicklung**

Bezirk	% - Entwicklung 2014/2016			% - Entwicklung 2015/2016		
	Männer	Frauen	Summe	Männer	Frauen	Summe
1	- 2,65%	- 2,07%	<b>- 2,36%</b>	- 1,97%	- 2,39%	<b>- 2,18%</b>
2	+ 0,11%	- 1,31%	<b>- 0,63%</b>	- 0,37%	- 1,39%	<b>- 0,91%</b>
3	+ 2,37%	- 0,40%	<b>+ 0,86%</b>	+ 0,65%	- 0,35%	<b>+ 0,11%</b>
4	- 1,82%	- 2,33%	<b>- 2,08%</b>	- 1,44%	- 1,34%	<b>- 1,39%</b>
5	- 0,96%	- 1,49%	<b>- 1,22%</b>	+ 0,61%	- 0,18%	<b>+ 0,22%</b>
6	+ 0,27%	- 1,17%	<b>- 0,47%</b>	- 0,02%	- 1,30%	<b>- 0,68%</b>
7	+ 2,88%	+ 1,36%	<b>+ 2,09%</b>	+ 0,56%	+ 0,81%	<b>+ 0,69%</b>
8	+ 0,63%	+ 1,32%	<b>+ 0,99%</b>	- 0,02%	+ 0,21%	<b>+ 0,10%</b>
9	- 1,10%	- 0,97%	<b>- 1,03%</b>	- 0,60%	- 0,18%	<b>- 0,38%</b>
10	- 0,46%	- 0,63%	<b>- 0,55%</b>	- 0,79%	- 0,63%	<b>- 0,71%</b>
11	+ 0,55%	+ 1,98%	<b>+ 1,29%</b>	- 0,30%	- 0,63%	<b>- 0,47%</b>
12	- 0,33%	+ 0,06%	<b>- 0,13%</b>	- 0,82%	+ 0,06%	<b>- 0,36%</b>
13	- 2,19%	- 1,55%	<b>- 1,86%</b>	- 0,33%	- 0,28%	<b>- 0,30%</b>
14	+ 0,65%	- 0,53%	<b>+ 0,03%</b>	+ 0,09%	- 0,74%	<b>- 0,35%</b>
15	+ 1,15%	+ 1,02%	<b>+ 1,08%</b>	+ 1,43%	+ 0,94%	<b>+ 1,17%</b>
16	+ 4,60%	+ 3,13%	<b>+ 3,83%</b>	+ 1,73%	+ 0,54%	<b>+ 1,11%</b>
17	+ 5,34%	+ 4,05%	<b>+ 4,68%</b>	+ 0,73%	+ 0,27%	<b>+ 0,50%</b>
<b>Summe</b>	<b>+ 0,52%</b>	<b>- 0,18%</b>	<b>+ 0,15%</b>	<b>+ 0,03%</b>	<b>- 0,39%</b>	<b>- 0,19%</b>

# Bevölkerung der Stadt Graz

## 1.33 Wohnbevölkerung (AusländerInnen) nach Geschlecht pro Bezirk im Jahresvergleich

Bezirk	31.12.2014			31.12.2015			31.12.2016		
	Männer	Frauen	Summe	Männer	Frauen	Summe	Männer	Frauen	Summe
1	399	284	<b>683</b>	467	342	<b>809</b>	480	363	<b>843</b>
2	1.182	1.095	<b>2.277</b>	1.333	1.201	<b>2.534</b>	1.470	1.299	<b>2.769</b>
3	1.819	1.747	<b>3.566</b>	1.984	1.931	<b>3.915</b>	2.166	2.036	<b>4.202</b>
4	4.698	4.307	<b>9.005</b>	5.226	4.620	<b>9.846</b>	5.476	4.737	<b>10.213</b>
5	5.350	4.430	<b>9.780</b>	5.833	4.730	<b>10.563</b>	6.393	5.135	<b>11.528</b>
6	3.740	3.287	<b>7.027</b>	4.081	3.581	<b>7.662</b>	4.260	3.775	<b>8.035</b>
7	1.065	1.083	<b>2.148</b>	1.183	1.207	<b>2.390</b>	1.297	1.259	<b>2.556</b>
8	751	638	<b>1.389</b>	841	704	<b>1.545</b>	944	789	<b>1.733</b>
9	642	568	<b>1.210</b>	667	620	<b>1.287</b>	716	648	<b>1.364</b>
10	274	310	<b>584</b>	305	337	<b>642</b>	330	373	<b>703</b>
11	530	576	<b>1.106</b>	548	572	<b>1.120</b>	644	625	<b>1.269</b>
12	909	944	<b>1.853</b>	955	993	<b>1.948</b>	1.083	1.102	<b>2.185</b>
13	1.321	1.201	<b>2.522</b>	1.396	1.293	<b>2.689</b>	1.551	1.392	<b>2.943</b>
14	1.932	1.866	<b>3.798</b>	2.214	2.057	<b>4.271</b>	2.488	2.316	<b>4.804</b>
15	1.016	1.020	<b>2.036</b>	1.125	1.141	<b>2.266</b>	1.265	1.265	<b>2.530</b>
16	1.138	1.022	<b>2.160</b>	1.349	1.199	<b>2.548</b>	1.485	1.331	<b>2.816</b>
17	843	634	<b>1.477</b>	1.012	752	<b>1.764</b>	1.136	806	<b>1.942</b>
<b>Summe</b>	<b>27.609</b>	<b>25.012</b>	<b>52.621</b>	<b>30.519</b>	<b>27.280</b>	<b>57.799</b>	<b>33.184</b>	<b>29.251</b>	<b>62.435</b>

## 1.34 Wohnbevölkerung (AusländerInnen) nach Geschlecht pro Bezirk % - Entwicklung

Bezirk	% - Entwicklung 2014/2016			% - Entwicklung 2015/2016		
	Männer	Frauen	Summe	Männer	Frauen	Summe
1	+ 20,30%	+ 27,82%	<b>+ 23,43%</b>	+ 2,78%	+ 6,14%	<b>+ 4,20%</b>
2	+ 24,37%	+ 18,63%	<b>+ 21,61%</b>	+ 10,28%	+ 8,16%	<b>+ 9,27%</b>
3	+ 19,08%	+ 16,54%	<b>+ 17,84%</b>	+ 9,17%	+ 5,44%	<b>+ 7,33%</b>
4	+ 16,56%	+ 9,98%	<b>+ 13,41%</b>	+ 4,78%	+ 2,53%	<b>+ 3,73%</b>
5	+ 19,50%	+ 15,91%	<b>+ 17,87%</b>	+ 9,60%	+ 8,56%	<b>+ 9,14%</b>
6	+ 13,90%	+ 14,85%	<b>+ 14,34%</b>	+ 4,39%	+ 5,42%	<b>+ 4,87%</b>
7	+ 21,78%	+ 16,25%	<b>+ 18,99%</b>	+ 9,64%	+ 4,31%	<b>+ 6,95%</b>
8	+ 25,70%	+ 23,67%	<b>+ 24,77%</b>	+ 12,25%	+ 12,07%	<b>+ 12,17%</b>
9	+ 11,53%	+ 14,08%	<b>+ 12,73%</b>	+ 7,35%	+ 4,52%	<b>+ 5,98%</b>
10	+ 20,44%	+ 20,32%	<b>+ 20,38%</b>	+ 8,20%	+ 10,68%	<b>+ 9,50%</b>
11	+ 21,51%	+ 8,51%	<b>+ 14,74%</b>	+ 17,52%	+ 9,27%	<b>+ 13,30%</b>
12	+ 19,14%	+ 16,74%	<b>+ 17,92%</b>	+ 13,40%	+ 10,98%	<b>+ 12,17%</b>
13	+ 17,41%	+ 15,90%	<b>+ 16,69%</b>	+ 11,10%	+ 7,66%	<b>+ 9,45%</b>
14	+ 28,78%	+ 24,12%	<b>+ 26,49%</b>	+ 12,38%	+ 12,59%	<b>+ 12,48%</b>
15	+ 24,51%	+ 24,02%	<b>+ 24,26%</b>	+ 12,44%	+ 10,87%	<b>+ 11,65%</b>
16	+ 30,49%	+ 30,23%	<b>+ 30,37%</b>	+ 10,08%	+ 11,01%	<b>+ 10,52%</b>
17	+ 34,76%	+ 27,13%	<b>+ 31,48%</b>	+ 12,25%	+ 7,18%	<b>+ 10,09%</b>
<b>Summe</b>	<b>+ 20,19%</b>	<b>+ 16,95%</b>	<b>+ 18,65%</b>	<b>+ 8,73%</b>	<b>+ 7,23%</b>	<b>+ 8,02%</b>

**1.35 Wohnbevölkerung (EU-BürgerInnen) ohne ÖsterreicherInnen nach Geschlecht pro Bezirk im Jahresvergleich**

Bezirk	31.12.2014			31.12.2015			31.12.2016		
	Männer	Frauen	Summe	Männer	Frauen	Summe	Männer	Frauen	Summe
1	270	190	<b>460</b>	291	212	<b>503</b>	320	233	<b>553</b>
2	761	707	<b>1.468</b>	854	796	<b>1.650</b>	927	832	<b>1.759</b>
3	1.044	1.097	<b>2.141</b>	1.134	1.171	<b>2.305</b>	1.245	1.235	<b>2.480</b>
4	1.867	1.775	<b>3.642</b>	2.051	1.891	<b>3.942</b>	2.159	1.985	<b>4.144</b>
5	2.002	1.783	<b>3.785</b>	2.226	1.916	<b>4.142</b>	2.438	2.044	<b>4.482</b>
6	1.876	1.627	<b>3.503</b>	2.043	1.776	<b>3.819</b>	2.126	1.878	<b>4.004</b>
7	632	628	<b>1.260</b>	689	666	<b>1.355</b>	766	695	<b>1.461</b>
8	507	455	<b>962</b>	559	481	<b>1.040</b>	586	510	<b>1.096</b>
9	410	345	<b>755</b>	428	388	<b>816</b>	446	398	<b>844</b>
10	152	199	<b>351</b>	178	221	<b>399</b>	190	242	<b>432</b>
11	359	386	<b>745</b>	359	378	<b>737</b>	387	376	<b>763</b>
12	555	601	<b>1.156</b>	571	619	<b>1.190</b>	625	670	<b>1.295</b>
13	592	547	<b>1.139</b>	652	599	<b>1.251</b>	740	652	<b>1.392</b>
14	848	826	<b>1.674</b>	976	922	<b>1.898</b>	1.080	1.047	<b>2.127</b>
15	521	544	<b>1.065</b>	574	602	<b>1.176</b>	645	652	<b>1.297</b>
16	645	509	<b>1.154</b>	718	595	<b>1.313</b>	800	672	<b>1.472</b>
17	514	402	<b>916</b>	617	460	<b>1.077</b>	662	468	<b>1.130</b>
<b>Summe</b>	<b>13.555</b>	<b>12.621</b>	<b>26.176</b>	<b>14.920</b>	<b>13.693</b>	<b>28.613</b>	<b>16.142</b>	<b>14.589</b>	<b>30.731</b>

**1.36 Wohnbevölkerung (EU-BürgerInnen) ohne ÖsterreicherInnen nach Geschlecht pro Bezirk % - Entwicklung**

Bezirk	% - Entwicklung 2014/2016			% - Entwicklung 2015/2016		
	Männer	Frauen	Summe	Männer	Frauen	Summe
1	+ 18,52%	+ 22,63%	<b>+ 20,22%</b>	+ 9,97%	+ 9,91%	<b>+ 9,94%</b>
2	+ 21,81%	+ 17,68%	<b>+ 19,82%</b>	+ 8,55%	+ 4,52%	<b>+ 6,61%</b>
3	+ 19,25%	+ 12,58%	<b>+ 15,83%</b>	+ 9,79%	+ 5,47%	<b>+ 7,59%</b>
4	+ 15,64%	+ 11,83%	<b>+ 13,78%</b>	+ 5,27%	+ 4,97%	<b>+ 5,12%</b>
5	+ 21,78%	+ 14,64%	<b>+ 18,41%</b>	+ 9,52%	+ 6,68%	<b>+ 8,21%</b>
6	+ 13,33%	+ 15,43%	<b>+ 14,30%</b>	+ 4,06%	+ 5,74%	<b>+ 4,84%</b>
7	+ 21,20%	+ 10,67%	<b>+ 15,95%</b>	+ 11,18%	+ 4,35%	<b>+ 7,82%</b>
8	+ 15,58%	+ 12,09%	<b>+ 13,93%</b>	+ 4,83%	+ 6,03%	<b>+ 5,38%</b>
9	+ 8,78%	+ 15,36%	<b>+ 11,79%</b>	+ 4,21%	+ 2,58%	<b>+ 3,43%</b>
10	+ 25,00%	+ 21,61%	<b>+ 23,08%</b>	+ 6,74%	+ 9,50%	<b>+ 8,27%</b>
11	+ 7,80%	- 2,59%	<b>+ 2,42%</b>	+ 7,80%	- 0,53%	<b>+ 3,53%</b>
12	+ 12,61%	+ 11,48%	<b>+ 12,02%</b>	+ 9,46%	+ 8,24%	<b>+ 8,82%</b>
13	+ 25,00%	+ 19,20%	<b>+ 22,21%</b>	+ 13,50%	+ 8,85%	<b>+ 11,27%</b>
14	+ 27,36%	+ 26,76%	<b>+ 27,06%</b>	+ 10,66%	+ 13,56%	<b>+ 12,07%</b>
15	+ 23,80%	+ 19,85%	<b>+ 21,78%</b>	+ 12,37%	+ 8,31%	<b>+ 10,29%</b>
16	+ 24,03%	+ 32,02%	<b>+ 27,56%</b>	+ 11,42%	+ 12,94%	<b>+ 12,11%</b>
17	+ 28,79%	+ 16,42%	<b>+ 23,36%</b>	+ 7,29%	+ 1,74%	<b>+ 4,92%</b>
<b>Summe</b>	<b>+ 19,09%</b>	<b>+ 15,59%</b>	<b>+ 17,40%</b>	<b>+ 8,19%</b>	<b>+ 6,54%</b>	<b>+ 7,40%</b>

# Bevölkerung der Stadt Graz

## 1.37 Wohnbevölkerung (Nicht EU-BürgerInnen in Europa) nach Geschlecht pro Bezirk im Jahresvergleich

Bezirk	31.12.2014			31.12.2015			31.12.2016		
	Männer	Frauen	Summe	Männer	Frauen	Summe	Männer	Frauen	Summe
1	129	94	<b>223</b>	176	130	<b>306</b>	160	130	<b>290</b>
2	421	388	<b>809</b>	479	405	<b>884</b>	543	467	<b>1.010</b>
3	775	650	<b>1.425</b>	850	760	<b>1.610</b>	921	801	<b>1.722</b>
4	2.831	2.532	<b>5.363</b>	3.175	2.729	<b>5.904</b>	3.317	2.752	<b>6.069</b>
5	3.348	2.647	<b>5.995</b>	3.607	2.814	<b>6.421</b>	3.955	3.091	<b>7.046</b>
6	1.864	1.660	<b>3.524</b>	2.038	1.805	<b>3.843</b>	2.134	1.897	<b>4.031</b>
7	433	455	<b>888</b>	494	541	<b>1.035</b>	531	564	<b>1.095</b>
8	244	183	<b>427</b>	282	223	<b>505</b>	358	279	<b>637</b>
9	232	223	<b>455</b>	239	232	<b>471</b>	270	250	<b>520</b>
10	122	111	<b>233</b>	127	116	<b>243</b>	140	131	<b>271</b>
11	171	190	<b>361</b>	189	194	<b>383</b>	257	249	<b>506</b>
12	354	343	<b>697</b>	384	374	<b>758</b>	458	432	<b>890</b>
13	729	654	<b>1.383</b>	744	694	<b>1.438</b>	811	740	<b>1.551</b>
14	1.084	1.040	<b>2.124</b>	1.238	1.135	<b>2.373</b>	1.408	1.269	<b>2.677</b>
15	495	476	<b>971</b>	551	539	<b>1.090</b>	620	613	<b>1.233</b>
16	493	513	<b>1.006</b>	631	604	<b>1.235</b>	685	659	<b>1.344</b>
17	329	232	<b>561</b>	395	292	<b>687</b>	474	338	<b>812</b>
<b>Summe</b>	<b>14.054</b>	<b>12.391</b>	<b>26.445</b>	<b>15.599</b>	<b>13.587</b>	<b>29.186</b>	<b>17.042</b>	<b>14.662</b>	<b>31.704</b>

## 1.38 Wohnbevölkerung (Nicht EU-BürgerInnen in Europa) nach Geschlecht pro Bezirk % - Entwicklung

Bezirk	% - Entwicklung 2014/2016			% - Entwicklung 2015/2016		
	Männer	Frauen	Summe	Männer	Frauen	Summe
1	+ 24,03%	+ 38,30%	<b>+ 30,04%</b>	- 9,09%	+ 0,00%	<b>- 5,23%</b>
2	+ 28,98%	+ 20,36%	<b>+ 24,85%</b>	+ 13,36%	+ 15,31%	<b>+ 14,25%</b>
3	+ 18,84%	+ 23,23%	<b>+ 20,84%</b>	+ 8,35%	+ 5,39%	<b>+ 6,96%</b>
4	+ 17,17%	+ 8,69%	<b>+ 13,16%</b>	+ 4,47%	+ 0,84%	<b>+ 2,79%</b>
5	+ 18,13%	+ 16,77%	<b>+ 17,53%</b>	+ 9,65%	+ 9,84%	<b>+ 9,73%</b>
6	+ 14,48%	+ 14,28%	<b>+ 14,39%</b>	+ 4,71%	+ 5,10%	<b>+ 4,89%</b>
7	+ 22,63%	+ 23,96%	<b>+ 23,31%</b>	+ 7,49%	+ 4,25%	<b>+ 5,80%</b>
8	+ 46,72%	+ 52,46%	<b>+ 49,18%</b>	+ 26,95%	+ 25,11%	<b>+ 26,14%</b>
9	+ 16,38%	+ 12,11%	<b>+ 14,29%</b>	+ 12,97%	+ 7,76%	<b>+ 10,40%</b>
10	+ 14,75%	+ 18,02%	<b>+ 16,31%</b>	+ 10,24%	+ 12,93%	<b>+ 11,52%</b>
11	+ 50,29%	+ 31,05%	<b>+ 40,17%</b>	+ 35,98%	+ 28,35%	<b>+ 32,11%</b>
12	+ 29,38%	+ 25,95%	<b>+ 27,69%</b>	+ 19,27%	+ 15,51%	<b>+ 17,41%</b>
13	+ 11,25%	+ 13,15%	<b>+ 12,15%</b>	+ 9,01%	+ 6,63%	<b>+ 7,86%</b>
14	+ 29,89%	+ 22,02%	<b>+ 26,04%</b>	+ 13,73%	+ 11,81%	<b>+ 12,81%</b>
15	+ 25,25%	+ 28,78%	<b>+ 26,98%</b>	+ 12,52%	+ 13,73%	<b>+ 13,12%</b>
16	+ 38,95%	+ 28,46%	<b>+ 33,60%</b>	+ 8,56%	+ 9,11%	<b>+ 8,83%</b>
17	+ 44,07%	+ 45,69%	<b>+ 44,74%</b>	+ 20,00%	+ 15,75%	<b>+ 18,20%</b>
<b>Summe</b>	<b>+ 21,26%</b>	<b>+ 18,33%</b>	<b>+ 19,89%</b>	<b>+ 9,25%</b>	<b>+ 7,91%</b>	<b>+ 8,63%</b>

## 1.39 Wohnbevölkerung Afrika nach Bezirk und Geschlecht im Jahresvergleich

Bezirk	31.12.2014			31.12.2015			31.12.2016		
	Männer	Frauen	Summe	Männer	Frauen	Summe	Männer	Frauen	Summe
1	10	5	15	15	6	21	15	6	21
2	37	30	67	32	26	58	40	25	65
3	66	28	94	86	40	126	91	42	133
4	339	264	603	349	282	631	310	229	539
5	414	272	686	428	302	730	440	298	738
6	236	172	408	257	163	420	248	178	426
7	44	40	84	48	45	93	51	45	96
8	40	4	44	47	8	55	55	10	65
9	21	11	32	15	11	26	22	15	37
10	9	7	16	8	6	14	10	7	17
11	16	14	30	23	17	40	21	17	38
12	28	20	48	26	23	49	37	30	67
13	68	68	136	76	67	143	76	66	142
14	96	76	172	102	77	179	108	95	203
15	49	39	88	53	40	93	52	40	92
16	25	28	53	30	31	61	39	30	69
17	26	14	40	30	23	53	34	23	57
<b>Summe</b>	<b>1.524</b>	<b>1.092</b>	<b>2.616</b>	<b>1.625</b>	<b>1.167</b>	<b>2.792</b>	<b>1.649</b>	<b>1.156</b>	<b>2.805</b>

## 1.40 Wohnbevölkerung Afrika nach Bezirk und Geschlecht % - Entwicklung

Bezirk	% - Entwicklung 2014/2016			% - Entwicklung 2015/2016		
	Männer	Frauen	Summe	Männer	Frauen	Summe
1	+ 50,00%	+ 20,00%	+ 40,00%	+ 0,00%	+ 0,00%	+ 0,00%
2	+ 8,11%	- 16,67%	- 2,99%	+ 25,00%	- 3,85%	+ 12,07%
3	+ 37,88%	+ 50,00%	+ 41,49%	+ 5,81%	+ 5,00%	+ 5,56%
4	- 8,55%	- 13,26%	- 10,61%	- 11,17%	- 18,79%	- 14,58%
5	+ 6,28%	+ 9,56%	+ 7,58%	+ 2,80%	- 1,32%	+ 1,10%
6	+ 5,08%	+ 3,49%	+ 4,41%	- 3,50%	+ 9,20%	+ 1,43%
7	+ 15,91%	+ 12,50%	+ 14,29%	+ 6,25%	+ 0,00%	+ 3,23%
8	+ 37,50%	+ 150,00%	+ 47,73%	+ 17,02%	+ 25,00%	+ 18,18%
9	+ 4,76%	+ 36,36%	+ 15,63%	+ 46,67%	+ 36,36%	+ 42,31%
10	+ 11,11%	+ 0,00%	+ 6,25%	+ 25,00%	+ 16,67%	+ 21,43%
11	+ 31,25%	+ 21,43%	+ 26,67%	- 8,70%	+ 0,00%	- 5,00%
12	+ 32,14%	+ 50,00%	+ 39,58%	+ 42,31%	+ 30,43%	+ 36,73%
13	+ 11,76%	- 2,94%	+ 4,41%	+ 0,00%	- 1,49%	- 0,70%
14	+ 12,50%	+ 25,00%	+ 18,02%	+ 5,88%	+ 23,38%	+ 13,41%
15	+ 6,12%	+ 2,56%	+ 4,55%	- 1,89%	+ 0,00%	- 1,08%
16	+ 56,00%	+ 7,14%	+ 30,19%	+ 30,00%	- 3,23%	+ 13,11%
17	+ 30,77%	+ 64,29%	+ 42,50%	+ 13,33%	+ 0,00%	+ 7,55%
<b>Summe</b>	<b>+ 8,20%</b>	<b>+ 5,86%</b>	<b>+ 7,22%</b>	<b>+ 1,48%</b>	<b>- 0,94%</b>	<b>+ 0,47%</b>

# Bevölkerung der Stadt Graz

## 1.41 Wohnbevölkerung Amerika nach Bezirk und Geschlecht im Jahresvergleich

Bezirk	31.12.2014			31.12.2015			31.12.2016		
	Männer	Frauen	Summe	Männer	Frauen	Summe	Männer	Frauen	Summe
1	12	16	<b>28</b>	18	24	<b>42</b>	19	18	<b>37</b>
2	49	45	<b>94</b>	56	56	<b>112</b>	66	63	<b>129</b>
3	67	84	<b>151</b>	61	82	<b>143</b>	65	81	<b>146</b>
4	82	86	<b>168</b>	86	100	<b>186</b>	79	94	<b>173</b>
5	76	91	<b>167</b>	70	89	<b>159</b>	78	98	<b>176</b>
6	101	86	<b>187</b>	103	115	<b>218</b>	118	119	<b>237</b>
7	12	11	<b>23</b>	14	14	<b>28</b>	16	19	<b>35</b>
8	8	13	<b>21</b>	6	18	<b>24</b>	11	20	<b>31</b>
9	23	26	<b>49</b>	23	30	<b>53</b>	22	27	<b>49</b>
10	5	10	<b>15</b>	6	11	<b>17</b>	5	10	<b>15</b>
11	28	25	<b>53</b>	23	25	<b>48</b>	22	27	<b>49</b>
12	17	30	<b>47</b>	19	34	<b>53</b>	23	40	<b>63</b>
13	4	17	<b>21</b>	11	20	<b>31</b>	13	16	<b>29</b>
14	45	34	<b>79</b>	53	39	<b>92</b>	58	46	<b>104</b>
15	10	13	<b>23</b>	10	15	<b>25</b>	11	14	<b>25</b>
16	11	15	<b>26</b>	12	13	<b>25</b>	11	15	<b>26</b>
17	7	6	<b>13</b>	7	11	<b>18</b>	7	8	<b>15</b>
<b>Summe</b>	<b>557</b>	<b>608</b>	<b>1.165</b>	<b>578</b>	<b>696</b>	<b>1.274</b>	<b>624</b>	<b>715</b>	<b>1.339</b>

## 1.42 Wohnbevölkerung Amerika nach Bezirk und Geschlecht % - Entwicklung

Bezirk	% - Entwicklung 2014/2016			% - Entwicklung 2015/2016		
	Männer	Frauen	Summe	Männer	Frauen	Summe
1	+ 58,33%	+ 12,50%	<b>+ 32,14%</b>	+ 5,56%	- 25,00%	<b>- 11,90%</b>
2	+ 34,69%	+ 40,00%	<b>+ 37,23%</b>	+ 17,86%	+ 12,50%	<b>+ 15,18%</b>
3	- 2,99%	- 3,57%	<b>- 3,31%</b>	+ 6,56%	- 1,22%	<b>+ 2,10%</b>
4	- 3,66%	+ 9,30%	<b>+ 2,98%</b>	- 8,14%	- 6,00%	<b>- 6,99%</b>
5	+ 2,63%	+ 7,69%	<b>+ 5,39%</b>	+ 11,43%	+ 10,11%	<b>+ 10,69%</b>
6	+ 16,83%	+ 38,37%	<b>+ 26,74%</b>	+ 14,56%	+ 3,48%	<b>+ 8,72%</b>
7	+ 33,33%	+ 72,73%	<b>+ 52,17%</b>	+ 14,29%	+ 35,71%	<b>+ 25,00%</b>
8	+ 37,50%	+ 53,85%	<b>+ 47,62%</b>	+ 83,33%	+ 11,11%	<b>+ 29,17%</b>
9	- 4,35%	+ 3,85%	<b>+ 0,00%</b>	- 4,35%	- 10,00%	<b>- 7,55%</b>
10	+ 0,00%	+ 0,00%	<b>+ 0,00%</b>	- 16,67%	- 9,09%	<b>- 11,76%</b>
11	- 21,43%	+ 8,00%	<b>- 7,55%</b>	- 4,35%	+ 8,00%	<b>+ 2,08%</b>
12	+ 35,29%	+ 33,33%	<b>+ 34,04%</b>	+ 21,05%	+ 17,65%	<b>+ 18,87%</b>
13	+ 225,00%	- 5,88%	<b>+ 38,10%</b>	+ 18,18%	- 20,00%	<b>- 6,45%</b>
14	+ 28,89%	+ 35,29%	<b>+ 31,65%</b>	+ 9,43%	+ 17,95%	<b>+ 13,04%</b>
15	+ 10,00%	+ 7,69%	<b>+ 8,70%</b>	+ 10,00%	- 6,67%	<b>+ 0,00%</b>
16	+ 0,00%	+ 0,00%	<b>+ 0,00%</b>	- 8,33%	+ 15,38%	<b>+ 4,00%</b>
17	+ 0,00%	+ 33,33%	<b>+ 15,38%</b>	+ 0,00%	- 27,27%	<b>- 16,67%</b>
<b>Summe</b>	<b>+ 12,03%</b>	<b>+ 17,60%</b>	<b>+ 14,94%</b>	<b>+ 7,96%</b>	<b>+ 2,73%</b>	<b>+ 5,10%</b>

## 1.43 Wohnbevölkerung Asien nach Bezirk und Geschlecht im Jahresvergleich

Bezirk	31.12.2014			31.12.2015			31.12.2016		
	Männer	Frauen	Summe	Männer	Frauen	Summe	Männer	Frauen	Summe
1	58	24	<b>82</b>	84	52	<b>136</b>	65	45	<b>110</b>
2	135	146	<b>281</b>	178	143	<b>321</b>	228	174	<b>402</b>
3	258	204	<b>462</b>	292	262	<b>554</b>	366	299	<b>665</b>
4	1.131	952	<b>2.083</b>	1.371	1.079	<b>2.450</b>	1.552	1.170	<b>2.722</b>
5	1.229	968	<b>2.197</b>	1.423	1.046	<b>2.469</b>	1.679	1.227	<b>2.906</b>
6	642	547	<b>1.189</b>	734	601	<b>1.335</b>	808	650	<b>1.458</b>
7	124	146	<b>270</b>	155	187	<b>342</b>	184	206	<b>390</b>
8	89	70	<b>159</b>	111	98	<b>209</b>	160	143	<b>303</b>
9	76	82	<b>158</b>	92	84	<b>176</b>	113	93	<b>206</b>
10	71	49	<b>120</b>	66	54	<b>120</b>	70	67	<b>137</b>
11	60	66	<b>126</b>	77	58	<b>135</b>	125	92	<b>217</b>
12	121	114	<b>235</b>	155	126	<b>281</b>	190	154	<b>344</b>
13	263	211	<b>474</b>	261	241	<b>502</b>	323	290	<b>613</b>
14	368	341	<b>709</b>	441	398	<b>839</b>	563	474	<b>1.037</b>
15	153	166	<b>319</b>	202	217	<b>419</b>	266	269	<b>535</b>
16	162	181	<b>343</b>	286	267	<b>553</b>	309	288	<b>597</b>
17	90	66	<b>156</b>	130	75	<b>205</b>	198	112	<b>310</b>
<b>Summe</b>	<b>5.030</b>	<b>4.333</b>	<b>9.363</b>	<b>6.058</b>	<b>4.988</b>	<b>11.046</b>	<b>7.199</b>	<b>5.753</b>	<b>12.952</b>

## 1.44 Wohnbevölkerung Asien nach Bezirk und Geschlecht % - Entwicklung

Bezirk	% - Entwicklung 2014/2016			% - Entwicklung 2015/2016		
	Männer	Frauen	Summe	Männer	Frauen	Summe
1	+ 12,07%	+ 87,50%	<b>+ 34,15%</b>	- 22,62%	- 13,46%	<b>- 19,12%</b>
2	+ 68,89%	+ 19,18%	<b>+ 43,06%</b>	+ 28,09%	+ 21,68%	<b>+ 25,23%</b>
3	+ 41,86%	+ 46,57%	<b>+ 43,94%</b>	+ 25,34%	+ 14,12%	<b>+ 20,04%</b>
4	+ 37,22%	+ 22,90%	<b>+ 30,68%</b>	+ 13,20%	+ 8,43%	<b>+ 11,10%</b>
5	+ 36,62%	+ 26,76%	<b>+ 32,27%</b>	+ 17,99%	+ 17,30%	<b>+ 17,70%</b>
6	+ 25,86%	+ 18,83%	<b>+ 22,62%</b>	+ 10,08%	+ 8,15%	<b>+ 9,21%</b>
7	+ 48,39%	+ 41,10%	<b>+ 44,44%</b>	+ 18,71%	+ 10,16%	<b>+ 14,04%</b>
8	+ 79,78%	+ 104,29%	<b>+ 90,57%</b>	+ 44,14%	+ 45,92%	<b>+ 44,98%</b>
9	+ 48,68%	+ 13,41%	<b>+ 30,38%</b>	+ 22,83%	+ 10,71%	<b>+ 17,05%</b>
10	- 1,41%	+ 36,73%	<b>+ 14,17%</b>	+ 6,06%	+ 24,07%	<b>+ 14,17%</b>
11	+ 108,33%	+ 39,39%	<b>+ 72,22%</b>	+ 62,34%	+ 58,62%	<b>+ 60,74%</b>
12	+ 57,02%	+ 35,09%	<b>+ 46,38%</b>	+ 22,58%	+ 22,22%	<b>+ 22,42%</b>
13	+ 22,81%	+ 37,44%	<b>+ 29,32%</b>	+ 23,75%	+ 20,33%	<b>+ 22,11%</b>
14	+ 52,99%	+ 39,00%	<b>+ 46,26%</b>	+ 27,66%	+ 19,10%	<b>+ 23,60%</b>
15	+ 73,86%	+ 62,05%	<b>+ 67,71%</b>	+ 31,68%	+ 23,96%	<b>+ 27,68%</b>
16	+ 90,74%	+ 59,12%	<b>+ 74,05%</b>	+ 8,04%	+ 7,87%	<b>+ 7,96%</b>
17	+ 120,00%	+ 69,70%	<b>+ 98,72%</b>	+ 52,31%	+ 49,33%	<b>+ 51,22%</b>
<b>Summe</b>	<b>+ 43,12%</b>	<b>+ 32,77%</b>	<b>+ 38,33%</b>	<b>+ 18,83%</b>	<b>+ 15,34%</b>	<b>+ 17,26%</b>

# Bevölkerung der Stadt Graz

## 1.45 Wohnbevölkerung Australien u. Ozeanien nach Bezirk und Geschlecht im Jahresvergleich

Bezirk	31.12.2014			31.12.2015			31.12.2016		
	Männer	Frauen	Summe	Männer	Frauen	Summe	Männer	Frauen	Summe
1	2	0	<b>2</b>	3	0	<b>3</b>	3	0	<b>3</b>
2	1	5	<b>6</b>	2	5	<b>7</b>	4	5	<b>9</b>
3	7	5	<b>12</b>	6	5	<b>11</b>	8	5	<b>13</b>
4	11	6	<b>17</b>	13	6	<b>19</b>	10	10	<b>20</b>
5	3	1	<b>4</b>	3	1	<b>4</b>	6	0	<b>6</b>
6	6	8	<b>14</b>	4	6	<b>10</b>	4	5	<b>9</b>
7	2	1	<b>3</b>	1	0	<b>1</b>	0	1	<b>1</b>
8	2	0	<b>2</b>	2	0	<b>2</b>	2	0	<b>2</b>
9	0	0	<b>0</b>	0	0	<b>0</b>	1	0	<b>1</b>
10	0	0	<b>0</b>	0	0	<b>0</b>	0	0	<b>0</b>
11	0	3	<b>3</b>	0	3	<b>3</b>	1	4	<b>5</b>
12	2	1	<b>3</b>	2	1	<b>3</b>	3	2	<b>5</b>
13	1	0	<b>1</b>	1	0	<b>1</b>	2	1	<b>3</b>
14	2	2	<b>4</b>	3	2	<b>5</b>	4	2	<b>6</b>
15	1	0	<b>1</b>	1	0	<b>1</b>	2	0	<b>2</b>
16	1	0	<b>1</b>	1	1	<b>2</b>	1	0	<b>1</b>
17	0	0	<b>0</b>	0	0	<b>0</b>	0	0	<b>0</b>
<b>Summe</b>	<b>41</b>	<b>32</b>	<b>73</b>	<b>42</b>	<b>30</b>	<b>72</b>	<b>51</b>	<b>35</b>	<b>86</b>

## 1.46 Wohnbevölkerung Australien u. Ozeanien nach Bezirk und Geschlecht % - Entwicklung

Bezirk	% - Entwicklung 2014/2016			% - Entwicklung 2015/2016		
	Männer	Frauen	Summe	Männer	Frauen	Summe
1	+ 50,00%	+ 0,00%	<b>+ 50,00%</b>	+ 0,00%	+ 0,00%	<b>+ 0,00%</b>
2	+ 300,00%	+ 0,00%	<b>+ 16,67%</b>	+ 100,00%	+ 0,00%	<b>+ 28,57%</b>
3	+ 14,29%	+ 0,00%	<b>- 8,33%</b>	+ 33,33%	+ 0,00%	<b>+ 18,18%</b>
4	- 9,09%	+ 66,67%	<b>+ 11,76%</b>	- 23,08%	+ 66,67%	<b>+ 5,26%</b>
5	+ 100,00%	- 100,00%	<b>+ 0,00%</b>	+ 100,00%	- 100,00%	<b>+ 50,00%</b>
6	- 33,33%	- 37,50%	<b>- 28,57%</b>	+ 0,00%	- 16,67%	<b>- 10,00%</b>
7	- 100,00%	+ 0,00%	<b>- 66,67%</b>	- 100,00%	+ 0,00%	<b>+ 0,00%</b>
8	+ 0,00%	+ 0,00%	<b>+ 0,00%</b>	+ 0,00%	+ 0,00%	<b>+ 0,00%</b>
9	+ 0,00%	+ 0,00%	<b>+ 0,00%</b>	+ 0,00%	+ 0,00%	<b>+ 0,00%</b>
10	+ 0,00%	+ 0,00%	<b>+ 0,00%</b>	+ 0,00%	+ 0,00%	<b>+ 0,00%</b>
11	+ 0,00%	+ 33,33%	<b>+ 0,00%</b>	+ 0,00%	+ 33,33%	<b>+ 66,67%</b>
12	+ 50,00%	+ 100,00%	<b>+ 0,00%</b>	+ 50,00%	+ 100,00%	<b>+ 66,67%</b>
13	+ 100,00%	+ 0,00%	<b>+ 0,00%</b>	+ 100,00%	+ 0,00%	<b>+ 200,00%</b>
14	+ 100,00%	+ 0,00%	<b>+ 25,00%</b>	+ 33,33%	+ 0,00%	<b>+ 20,00%</b>
15	+ 100,00%	+ 0,00%	<b>+ 0,00%</b>	+ 100,00%	+ 0,00%	<b>+ 100,00%</b>
16	+ 0,00%	+ 0,00%	<b>+ 100,00%</b>	+ 0,00%	- 100,00%	<b>- 50,00%</b>
17	+ 0,00%	+ 0,00%	<b>+ 0,00%</b>	+ 0,00%	+ 0,00%	<b>+ 0,00%</b>
<b>Summe</b>	<b>+ 24,39%</b>	<b>+ 9,38%</b>	<b>- 1,37%</b>	<b>+ 21,43%</b>	<b>+ 16,67%</b>	<b>+ 19,44%</b>



**1.47 Wohnbevölkerung Europa ohne Österreich nach Bezirk und Geschlecht im Jahresvergleich**

Bezirk	31.12.2014			31.12.2015			31.12.2016		
	Männer	Frauen	Summe	Männer	Frauen	Summe	Männer	Frauen	Summe
1	309	227	<b>536</b>	340	254	<b>594</b>	372	285	<b>657</b>
2	946	844	<b>1.790</b>	1.036	938	<b>1.974</b>	1.089	988	<b>2.077</b>
3	1.390	1.383	<b>2.773</b>	1.501	1.486	<b>2.987</b>	1.591	1.544	<b>3.135</b>
4	2.895	2.763	<b>5.658</b>	3.140	2.897	<b>6.037</b>	3.273	3.019	<b>6.292</b>
5	3.367	2.836	<b>6.203</b>	3.607	3.017	<b>6.624</b>	3.851	3.200	<b>7.051</b>
6	2.597	2.319	<b>4.916</b>	2.812	2.516	<b>5.328</b>	2.913	2.636	<b>5.549</b>
7	862	853	<b>1.715</b>	944	935	<b>1.879</b>	1.021	961	<b>1.982</b>
8	600	531	<b>1.131</b>	656	556	<b>1.212</b>	695	585	<b>1.280</b>
9	515	438	<b>953</b>	526	481	<b>1.007</b>	539	492	<b>1.031</b>
10	182	234	<b>416</b>	216	255	<b>471</b>	235	279	<b>514</b>
11	407	446	<b>853</b>	405	444	<b>849</b>	441	454	<b>895</b>
12	716	749	<b>1.465</b>	732	777	<b>1.509</b>	790	829	<b>1.619</b>
13	918	833	<b>1.751</b>	971	882	<b>1.853</b>	1.048	921	<b>1.969</b>
14	1.375	1.353	<b>2.728</b>	1.552	1.454	<b>3.006</b>	1.673	1.600	<b>3.273</b>
15	774	773	<b>1.547</b>	826	832	<b>1.658</b>	897	898	<b>1.795</b>
16	914	757	<b>1.671</b>	992	846	<b>1.838</b>	1.098	957	<b>2.055</b>
17	710	538	<b>1.248</b>	833	629	<b>1.462</b>	886	655	<b>1.541</b>
<b>Summe</b>	<b>19.477</b>	<b>17.877</b>	<b>37.354</b>	<b>21.089</b>	<b>19.199</b>	<b>40.288</b>	<b>22.412</b>	<b>20.303</b>	<b>42.715</b>

**1.48 Wohnbevölkerung Europa ohne Österreich nach Bezirk und Geschlecht % - Entwicklung**

Bezirk	% - Entwicklung 2014/2016			% - Entwicklung 2015/2016		
	Männer	Frauen	Summe	Männer	Frauen	Summe
1	+ 20,39%	+ 25,55%	<b>+ 22,57%</b>	+ 8,60%	+ 10,88%	<b>+ 9,59%</b>
2	+ 15,12%	+ 17,06%	<b>+ 16,03%</b>	+ 4,87%	+ 5,06%	<b>+ 4,96%</b>
3	+ 14,46%	+ 11,64%	<b>+ 13,05%</b>	+ 5,66%	+ 3,76%	<b>+ 4,72%</b>
4	+ 13,06%	+ 9,27%	<b>+ 11,21%</b>	+ 4,06%	+ 4,04%	<b>+ 4,05%</b>
5	+ 14,37%	+ 12,83%	<b>+ 13,67%</b>	+ 6,34%	+ 5,72%	<b>+ 6,06%</b>
6	+ 12,17%	+ 13,67%	<b>+ 12,88%</b>	+ 3,47%	+ 4,55%	<b>+ 3,98%</b>
7	+ 18,45%	+ 12,66%	<b>+ 15,57%</b>	+ 7,54%	+ 2,71%	<b>+ 5,20%</b>
8	+ 15,83%	+ 10,17%	<b>+ 13,17%</b>	+ 5,61%	+ 4,96%	<b>+ 5,31%</b>
9	+ 4,66%	+ 12,33%	<b>+ 8,18%</b>	+ 2,41%	+ 2,24%	<b>+ 2,33%</b>
10	+ 29,12%	+ 19,23%	<b>+ 23,56%</b>	+ 8,09%	+ 8,60%	<b>+ 8,37%</b>
11	+ 8,35%	+ 1,79%	<b>+ 4,92%</b>	+ 8,16%	+ 2,20%	<b>+ 5,14%</b>
12	+ 10,34%	+ 10,68%	<b>+ 10,51%</b>	+ 7,34%	+ 6,27%	<b>+ 6,79%</b>
13	+ 14,16%	+ 10,56%	<b>+ 12,45%</b>	+ 7,35%	+ 4,23%	<b>+ 5,89%</b>
14	+ 21,67%	+ 18,26%	<b>+ 19,98%</b>	+ 7,23%	+ 9,13%	<b>+ 8,16%</b>
15	+ 15,89%	+ 16,17%	<b>+ 16,03%</b>	+ 7,92%	+ 7,35%	<b>+ 7,63%</b>
16	+ 20,13%	+ 26,42%	<b>+ 22,98%</b>	+ 9,65%	+ 11,60%	<b>+ 10,56%</b>
17	+ 24,79%	+ 21,75%	<b>+ 23,48%</b>	+ 5,98%	+ 3,97%	<b>+ 5,13%</b>
<b>Summe</b>	<b>+ 15,07%</b>	<b>+ 13,57%</b>	<b>+ 14,35%</b>	<b>+ 5,90%</b>	<b>+ 5,44%</b>	<b>+ 5,68%</b>

# Bevölkerung der Stadt Graz

## 1.49 Wohnbevölkerung Russische Föderation nach Bezirk und Geschlecht im Jahresvergleich

Bezirk	31.12.2014			31.12.2015			31.12.2016		
	Männer	Frauen	Summe	Männer	Frauen	Summe	Männer	Frauen	Summe
1	7	12	<b>19</b>	6	5	<b>11</b>	5	9	<b>14</b>
2	11	21	<b>32</b>	26	29	<b>55</b>	37	39	<b>76</b>
3	25	42	<b>67</b>	29	54	<b>83</b>	32	59	<b>91</b>
4	193	196	<b>389</b>	204	202	<b>406</b>	179	170	<b>349</b>
5	206	215	<b>421</b>	227	219	<b>446</b>	246	252	<b>498</b>
6	113	120	<b>233</b>	124	135	<b>259</b>	129	144	<b>273</b>
7	15	29	<b>44</b>	15	22	<b>37</b>	16	22	<b>38</b>
8	10	19	<b>29</b>	12	22	<b>34</b>	11	26	<b>37</b>
9	5	11	<b>16</b>	5	12	<b>17</b>	12	17	<b>29</b>
10	4	7	<b>11</b>	5	8	<b>13</b>	5	7	<b>12</b>
11	18	21	<b>39</b>	18	22	<b>40</b>	22	25	<b>47</b>
12	14	22	<b>36</b>	11	24	<b>35</b>	30	40	<b>70</b>
13	45	52	<b>97</b>	53	60	<b>113</b>	65	74	<b>139</b>
14	39	51	<b>90</b>	51	75	<b>126</b>	58	82	<b>140</b>
15	20	25	<b>45</b>	22	32	<b>54</b>	30	41	<b>71</b>
16	22	33	<b>55</b>	25	35	<b>60</b>	22	34	<b>56</b>
17	8	10	<b>18</b>	7	12	<b>19</b>	6	8	<b>14</b>
<b>Summe</b>	<b>755</b>	<b>886</b>	<b>1.641</b>	<b>840</b>	<b>968</b>	<b>1.808</b>	<b>905</b>	<b>1.049</b>	<b>1.954</b>

## 1.50 Wohnbevölkerung Russische Föderation nach Bezirk und Geschlecht % - Entwicklung

Bezirk	% - Entwicklung 2014/2016			% - Entwicklung 2015/2016		
	Männer	Frauen	Summe	Männer	Frauen	Summe
1	- 28,57%	- 25,00%	<b>- 26,32%</b>	- 14,29%	+ 33,33%	<b>+ 15,79%</b>
2	+ 236,36%	+ 85,71%	<b>+ 137,50%</b>	+ 100,00%	+ 47,62%	<b>+ 65,63%</b>
3	+ 28,00%	+ 40,48%	<b>+ 35,82%</b>	+ 12,00%	+ 11,90%	<b>+ 11,94%</b>
4	- 7,25%	- 13,27%	<b>- 10,28%</b>	- 12,95%	- 16,33%	<b>- 14,65%</b>
5	+ 19,42%	+ 17,21%	<b>+ 18,29%</b>	+ 9,22%	+ 15,35%	<b>+ 12,35%</b>
6	+ 14,16%	+ 20,00%	<b>+ 17,17%</b>	+ 4,42%	+ 7,50%	<b>+ 6,01%</b>
7	+ 6,67%	- 24,14%	<b>- 13,64%</b>	+ 6,67%	+ 0,00%	<b>+ 2,27%</b>
8	+ 10,00%	+ 36,84%	<b>+ 27,59%</b>	- 10,00%	+ 21,05%	<b>+ 10,34%</b>
9	+ 140,00%	+ 54,55%	<b>+ 81,25%</b>	+ 140,00%	+ 45,45%	<b>+ 75,00%</b>
10	+ 25,00%	+ 0,00%	<b>+ 9,09%</b>	+ 0,00%	- 14,29%	<b>- 9,09%</b>
11	+ 22,22%	+ 19,05%	<b>+ 20,51%</b>	+ 22,22%	+ 14,29%	<b>+ 17,95%</b>
12	+ 114,29%	+ 81,82%	<b>+ 94,44%</b>	+ 135,71%	+ 72,73%	<b>+ 97,22%</b>
13	+ 44,44%	+ 42,31%	<b>+ 43,30%</b>	+ 26,67%	+ 26,92%	<b>+ 26,80%</b>
14	+ 48,72%	+ 60,78%	<b>+ 55,56%</b>	+ 17,95%	+ 13,73%	<b>+ 15,56%</b>
15	+ 50,00%	+ 64,00%	<b>+ 57,78%</b>	+ 40,00%	+ 36,00%	<b>+ 37,78%</b>
16	+ 0,00%	+ 3,03%	<b>+ 1,82%</b>	- 13,64%	- 3,03%	<b>- 7,27%</b>
17	- 25,00%	- 20,00%	<b>- 22,22%</b>	- 12,50%	- 40,00%	<b>- 27,78%</b>
<b>Summe</b>	<b>+ 19,87%</b>	<b>+ 18,40%</b>	<b>+ 19,07%</b>	<b>+ 8,61%</b>	<b>+ 9,14%</b>	<b>+ 8,90%</b>

## 1.51 Wohnbevölkerung Staatenlos nach Bezirk und Geschlecht im Jahresvergleich

Bezirk	31.12.2014			31.12.2015			31.12.2016		
	Männer	Frauen	Summe	Männer	Frauen	Summe	Männer	Frauen	Summe
1	1	0	<b>1</b>	1	1	<b>2</b>	1	0	<b>1</b>
2	3	4	<b>7</b>	3	4	<b>7</b>	6	5	<b>11</b>
3	6	1	<b>7</b>	9	2	<b>11</b>	13	6	<b>19</b>
4	47	40	<b>87</b>	63	54	<b>117</b>	73	45	<b>118</b>
5	55	47	<b>102</b>	75	56	<b>131</b>	93	60	<b>153</b>
6	45	35	<b>80</b>	47	45	<b>92</b>	40	43	<b>83</b>
7	6	3	<b>9</b>	6	4	<b>10</b>	9	5	<b>14</b>
8	2	1	<b>3</b>	7	2	<b>9</b>	10	5	<b>15</b>
9	2	0	<b>2</b>	6	2	<b>8</b>	7	4	<b>11</b>
10	3	3	<b>6</b>	4	3	<b>7</b>	5	3	<b>8</b>
11	1	1	<b>2</b>	2	3	<b>5</b>	12	6	<b>18</b>
12	11	8	<b>19</b>	10	8	<b>18</b>	10	7	<b>17</b>
13	22	20	<b>42</b>	23	23	<b>46</b>	24	24	<b>48</b>
14	7	9	<b>16</b>	12	12	<b>24</b>	24	17	<b>41</b>
15	9	4	<b>13</b>	11	5	<b>16</b>	7	3	<b>10</b>
16	3	8	<b>11</b>	3	6	<b>9</b>	5	7	<b>12</b>
17	2	0	<b>2</b>	5	2	<b>7</b>	5	0	<b>5</b>
<b>Summe</b>	<b>225</b>	<b>184</b>	<b>409</b>	<b>287</b>	<b>232</b>	<b>519</b>	<b>344</b>	<b>240</b>	<b>584</b>

## 1.52 Wohnbevölkerung Staatenlos nach Bezirk und Geschlecht % - Entwicklung

Bezirk	% - Entwicklung 2014/2016			% - Entwicklung 2015/2016		
	Männer	Frauen	Summe	Männer	Frauen	Summe
1	+ 0,00%	+ 0,00%	<b>+ 0,00%</b>	+ 0,00%	- 100,00%	<b>- 50,00%</b>
2	+ 100,00%	+ 25,00%	<b>+ 57,14%</b>	+ 100,00%	+ 25,00%	<b>+ 57,14%</b>
3	+ 116,67%	+ 500,00%	<b>+ 171,43%</b>	+ 44,44%	+ 200,00%	<b>+ 72,73%</b>
4	+ 55,32%	+ 12,50%	<b>+ 35,63%</b>	+ 15,87%	- 16,67%	<b>+ 0,85%</b>
5	+ 69,09%	+ 27,66%	<b>+ 50,00%</b>	+ 24,00%	+ 7,14%	<b>+ 16,79%</b>
6	- 11,11%	+ 22,86%	<b>+ 3,75%</b>	- 14,89%	- 4,44%	<b>- 9,78%</b>
7	+ 50,00%	+ 66,67%	<b>+ 55,56%</b>	+ 50,00%	+ 25,00%	<b>+ 40,00%</b>
8	+ 400,00%	+ 400,00%	<b>+ 400,00%</b>	+ 42,86%	+ 150,00%	<b>+ 66,67%</b>
9	+ 250,00%	+ 0,00%	<b>+ 450,00%</b>	+ 16,67%	+ 100,00%	<b>+ 37,50%</b>
10	+ 66,67%	+ 0,00%	<b>+ 33,33%</b>	+ 25,00%	+ 0,00%	<b>+ 14,29%</b>
11	+ 1100,00%	+ 500,00%	<b>+ 800,00%</b>	+ 500,00%	+ 100,00%	<b>+ 260,00%</b>
12	- 9,09%	- 12,50%	<b>- 10,53%</b>	+ 0,00%	- 12,50%	<b>- 5,56%</b>
13	+ 9,09%	+ 20,00%	<b>+ 14,29%</b>	+ 4,35%	+ 4,35%	<b>+ 4,35%</b>
14	+ 242,86%	+ 88,89%	<b>+ 156,25%</b>	+ 100,00%	+ 41,67%	<b>+ 70,83%</b>
15	- 22,22%	- 25,00%	<b>- 23,08%</b>	- 36,36%	- 40,00%	<b>- 37,50%</b>
16	+ 66,67%	- 12,50%	<b>+ 9,09%</b>	+ 66,67%	+ 16,67%	<b>+ 33,33%</b>
17	+ 150,00%	+ 0,00%	<b>+ 150,00%</b>	+ 0,00%	- 100,00%	<b>- 28,57%</b>
<b>Summe</b>	<b>+ 52,89%</b>	<b>+ 30,43%</b>	<b>+ 42,79%</b>	<b>+ 19,86%</b>	<b>+ 3,45%</b>	<b>+ 12,52%</b>

# Bevölkerung der Stadt Graz

## 1.53 Anwesende Bevölkerung nach Staatsangehörigkeit und Wohnsitz im Jahresvergleich

Staatsangehörigkeit	31.12.2014			31.12.2015			31.12.2016		
	H	N	O	H	N	O	H	N	O
Afghanistan	1.042	6	5	1.365	4	11	2.094	12	4
Ägypten	732	40	0	760	36	0	720	44	1
Albanien	250	23	0	277	27	0	270	22	1
Algerien	60	1	4	67	4	12	86	6	7
Angola	34	0	1	33	0	1	35	0	0
Argentinien	33	9	0	30	8	0	37	10	0
Armenien	298	11	1	329	15	0	340	16	0
Aserbaidshjan	49	1	0	56	3	0	55	3	1
Äthiopien	19	1	0	19	2	1	20	2	0
Australien	65	15	0	64	18	0	77	21	0
Bangladesch	54	6	0	58	7	0	56	4	0
Belarus	59	11	0	61	12	1	65	9	0
Belgien	71	28	0	79	31	0	88	35	0
Benin	3	0	0	6	0	0	8	0	0
Bhutan	1	0	0	2	0	0	2	0	0
Bolivien	7	1	0	7	1	0	6	2	0
Bosnien und Herzegowina	5.964	296	4	6.308	314	7	6.437	348	5
Brasilien	160	34	0	170	30	0	174	31	1
Brunei Darussalam	0	1	0	0	1	0	2	1	0
Bulgarien	642	144	1	693	159	1	762	160	2
Burkina Faso	5	1	0	4	1	0	5	0	0
Burundi	5	0	0	3	0	0	3	0	0
Chile	29	4	0	44	6	0	45	5	0
China	651	96	0	706	94	0	700	100	0
Costa Rica	3	2	0	4	2	0	5	2	0
Côte d'Ivoire	5	1	0	6	1	1	5	1	0
Dänemark	41	7	0	41	6	0	47	6	0
Deutschland	5.602	1.330	1	5.922	1.435	5	6.159	1.598	4
Dominica	2	0	0	2	0	0	1	0	0
Dominikanische Republik	226	11	3	231	10	8	238	12	3
Dschibuti	0	0	0	1	0	0	0	0	0
Ecuador	13	1	0	14	6	0	15	2	0
El Salvador	1	0	0	1	0	0	1	0	0
Eritrea	2	0	0	8	0	0	10	0	0
Estland	24	8	0	26	8	0	28	10	0
Fidschi	1	0	0	1	0	0	1	0	0
Finnland	120	36	0	136	39	0	160	44	0
Frankreich	407	135	0	452	142	0	486	147	0
Gabun	5	0	0	3	0	0	3	0	0
Gambia	26	0	3	35	0	1	33	1	1
Georgien	170	6	3	205	7	0	227	10	0
Ghana	254	3	0	254	5	0	248	6	9
Griechenland	297	55	0	339	59	1	379	60	1
Guatemala	19	1	0	20	1	0	19	1	0
Guinea	5	0	1	4	0	1	1	0	1
Guinea-Bissau	1	0	1	1	0	1	3	0	0
Guyana	1	0	0	1	0	0	1	0	0
Haiti	1	0	0	1	0	0	1	0	0
Indien	312	55	1	388	64	1	423	66	1
Indonesien	33	5	0	37	7	0	48	1	0
Irak	51	7	0	386	5	0	596	8	1
Iran- Islamische Republik	430	37	1	525	40	1	652	35	2
Irland	76	21	0	85	23	0	94	19	0
Island	4	2	0	5	2	0	5	2	0
Israel	33	8	0	24	9	0	21	9	0
Italien	1.133	588	0	1.292	633	1	1.396	691	0
Jamaika	7	1	0	7	1	0	7	1	0
Japan	117	18	0	121	22	0	130	27	0
Jemen	3	0	0	4	0	0	10	0	0

**Anwesende Bevölkerung nach Staatsangehörigkeit  
und Wohnsitz im Jahresvergleich - Fortsetzung**

Staatsangehörigkeit	31.12.2014			31.12.2015			31.12.2016		
	H	N	O	H	N	O	H	N	O
Jordanien	35	3	0	32	3	0	39	4	0
Jugoslawien	274	9	0	260	9	0	239	8	0
Kambodscha	5	0	0	3	0	0	4	0	0
Kamerun	23	4	0	25	3	0	25	1	0
Kanada	92	40	0	105	44	0	110	42	0
Kap Verde	5	0	0	5	0	0	5	0	0
Kasachstan	34	4	0	49	2	0	45	2	0
Kenia	26	5	0	32	6	0	34	6	0
Kirgisistan	41	3	0	41	4	0	40	1	0
Kolumbien	36	8	0	44	11	0	54	9	0
Komoren	1	0	0	0	0	0	0	0	0
Kongo	18	0	0	18	0	0	22	0	1
Kongo- Demokratische Republik	33	0	1	38	0	0	42	0	0
Konventionsflüchtling	1	1	0	1	0	0	0	0	0
Korea- Demokratische Volksrepublik	3	5	0	8	5	0	5	5	0
Korea- Republik	128	21	0	139	21	0	138	26	0
Kosovo	1.460	36	2	1.522	42	2	1.663	40	2
Kroatien	5.459	540	4	5.929	639	5	6.352	763	4
Kuba	12	4	0	15	2	0	17	2	0
Laos- Demokratische Volksrepublik	1	0	0	1	0	0	0	0	0
Lettland	109	85	0	128	85	1	133	88	0
Libanon	14	3	0	13	3	0	15	2	0
Liberia	14	0	0	12	0	2	12	0	1
Libyen	3	1	0	10	1	0	13	0	0
Liechtenstein	3	7	0	2	7	0	3	7	0
Litauen	62	14	0	69	15	0	61	13	1
Luxemburg	23	10	0	21	12	0	22	15	0
Madagaskar	2	0	0	3	0	0	4	0	0
Malawi	1	0	0	0	0	0	0	0	0
Malaysia	13	9	0	13	9	0	12	9	0
Mali	10	0	1	12	1	0	9	0	0
Malta	5	0	0	5	0	0	6	0	0
Marokko	66	5	0	73	5	1	78	4	1
Mauretanien	1	0	0	2	0	0	0	0	1
Mauritius	3	0	0	2	0	0	3	0	0
Mazedonien	711	59	0	720	59	0	698	62	0
Mexiko	72	25	0	81	21	0	87	21	0
Moldau	60	6	0	58	5	0	57	6	0
Mongolei	172	1	0	175	12	0	176	3	0
Montenegro	33	4	0	34	4	0	42	7	0
Mosambik	2	0	0	2	0	0	3	0	0
Myanmar	3	0	0	6	0	0	6	0	0
Namibia	4	0	0	3	0	0	3	0	0
Nepal	24	1	0	26	1	0	29	2	0
Neuseeland	6	2	0	6	2	0	7	2	0
Nicaragua	0	1	0	0	1	0	0	1	0
Niederlande	222	33	0	246	41	0	260	42	0
Niger	2	0	0	2	0	0	2	0	0
Nigeria	961	29	6	998	27	6	1.000	26	2
Norwegen	32	10	0	38	10	0	44	10	0
Oman	44	1	0	39	4	0	21	4	0
Österreich	223.905	22.276	319	224.680	21.900	299	224.251	22.319	291
Pakistan	126	2	0	149	5	2	148	6	0
Panama	5	0	0	6	0	0	5	0	0
Paraguay	4	0	0	4	0	0	3	0	0
Peru	32	1	0	32	1	0	29	3	0
Philippinen	72	6	0	80	7	0	89	7	0
Polen	665	247	1	678	249	0	698	263	1
Portugal	120	43	0	132	53	0	153	54	0

# Bevölkerung der Stadt Graz

## Anwesende Bevölkerung nach Staatsangehörigkeit und Wohnsitz im Jahresvergleich - Fortsetzung

Staatsangehörigkeit	31.12.2014			31.12.2015			31.12.2016		
	H	N	O	H	N	O	H	N	O
Ruanda	31	1	1	26	1	1	24	1	1
Rumänien	5.307	1.497	13	5.889	1.569	13	6.453	1.634	6
Russische Föderation	1.641	52	43	1.809	60	50	1.954	57	50
Salomonen	1	0	0	1	0	0	1	0	0
Sambia	3	0	0	3	0	0	4	0	0
Saudi-Arabien	3	0	0	3	0	0	3	1	0
Schweden	140	31	0	152	34	1	156	31	0
Schweiz	164	52	0	187	55	0	187	55	1
Senegal	9	0	1	10	0	1	12	0	0
Serbien	1.349	144	0	1.402	141	1	1.485	154	2
Serbien und Montenegro	492	20	0	439	20	0	390	17	1
Seychellen	0	0	0	1	0	0	0	0	0
Sierra Leone	7	1	2	6	1	1	5	1	0
Simbabwe	8	0	0	7	0	0	7	0	0
Singapur	19	2	0	21	1	0	17	1	0
Slowakei	663	1.362	0	718	1.318	1	742	1.239	4
Slowenien	1.587	726	4	1.851	771	2	2.042	805	2
Somalia	67	1	0	105	0	0	118	2	0
Spanien	543	177	0	604	195	0	661	203	0
Sri Lanka	7	0	0	8	0	0	9	1	0
Staatenlos	69	3	2	118	2	3	151	4	2
Südafrika	19	6	0	28	5	0	23	6	0
Sudan	23	1	0	35	1	1	31	0	2
Südsudan	0	0	0	1	0	0	1	0	0
Syrien- Arabische Republik	266	3	0	734	8	1	1.312	3	1
Tadschikistan	1	1	0	7	0	0	11	0	0
Taiwan	0	0	0	0	0	0	54	1	0
Tansania- Vereinigte Republik	4	1	0	5	1	0	5	1	0
Thailand	144	12	0	151	11	0	157	12	0
Togo	8	0	0	6	0	0	6	1	0
Trinidad und Tobago	2	0	0	2	0	0	1	1	0
Tschad	0	0	0	0	0	0	1	0	0
Tschechische Republik	196	93	0	195	104	0	209	125	0
Tunesien	100	4	0	111	3	0	122	7	0
Türkei	4.887	84	4	5.048	83	4	5.172	74	1
Turkmenistan	2	0	0	2	0	0	2	1	0
Uganda	6	1	0	8	1	0	11	1	0
Ukraine	330	41	0	370	36	0	406	39	0
Unbekannt	15	1	0	36	1	0	20	1	1
Ungarn	2.270	1.219	3	2.505	1.266	3	2.726	1.294	0
Ungeklärt	324	8	5	365	8	6	413	8	4
Uruguay	5	2	0	3	2	0	2	2	0
Usbekistan	16	4	0	14	3	0	12	3	0
Venezuela	18	3	0	19	2	0	21	2	0
Vereinigte Staaten	385	89	0	430	107	0	460	118	0
Vereinigtes Königreich	385	72	1	417	76	0	451	85	0
Vietnam	52	8	0	68	5	0	73	6	0
Zypern	7	1	0	9	1	0	7	1	0
<b>Gesamt</b>	<b>276.526</b>	<b>32.354</b>	<b>443</b>	<b>282.479</b>	<b>32.523</b>	<b>462</b>	<b>286.686</b>	<b>33.473</b>	<b>428</b>

**1.54 Top 20 der anwesenden Bevölkerung nach Staatsangehörigkeit (ohne Österreich) nach Ranking der Hauptwohnsitze 2016**

Staatsangehörigkeit	31.12.2014			31.12.2015			31.12.2016		
	H	N	O	H	N	O	H	N	O
Rumänien	5.307	1.497	13	5.889	1.569	13	6.453	1.634	6
Deutschland	5.602	1.330	1	5.922	1.435	5	6.159	1.598	4
Kroatien	5.459	540	4	5.929	639	5	6.352	763	4
Bosnien und Herzegowina	5.964	296	4	6.308	314	7	6.437	348	5
Türkei	4.887	84	4	5.048	83	4	5.172	74	1
Ungarn	2.270	1.219	3	2.505	1.266	3	2.726	1.294	0
Slowenien	1.587	726	4	1.851	771	2	2.042	805	2
Afghanistan	1.042	6	5	1.365	4	11	2.094	12	4
Italien	1.133	588	0	1.292	633	1	1.396	691	0
Russische Föderation	1.641	52	43	1.809	60	50	1.954	57	50
Slowakei	663	1.362	0	718	1.318	1	742	1.239	4
Kosovo	1.460	36	2	1.522	42	2	1.663	40	2
Serbien	1.349	144	0	1.402	141	1	1.485	154	2
Syrien- Arabische Republik	266	3	0	734	8	1	1.312	3	1
Nigeria	961	29	6	998	27	6	1.000	26	2
Polen	665	247	1	678	249	0	698	263	1
Bulgarien	642	144	1	693	159	1	762	160	2
Spanien	543	177	0	604	195	0	661	203	0
China	651	96	0	706	94	0	700	100	0
Ägypten	732	40	0	760	36	0	720	44	1

**1.55 Grafik der Top 20 der anwesenden Bevölkerung nach Staatsangehörigkeit (ohne Österreich) nach Ranking aller Wohnsitze 2016**

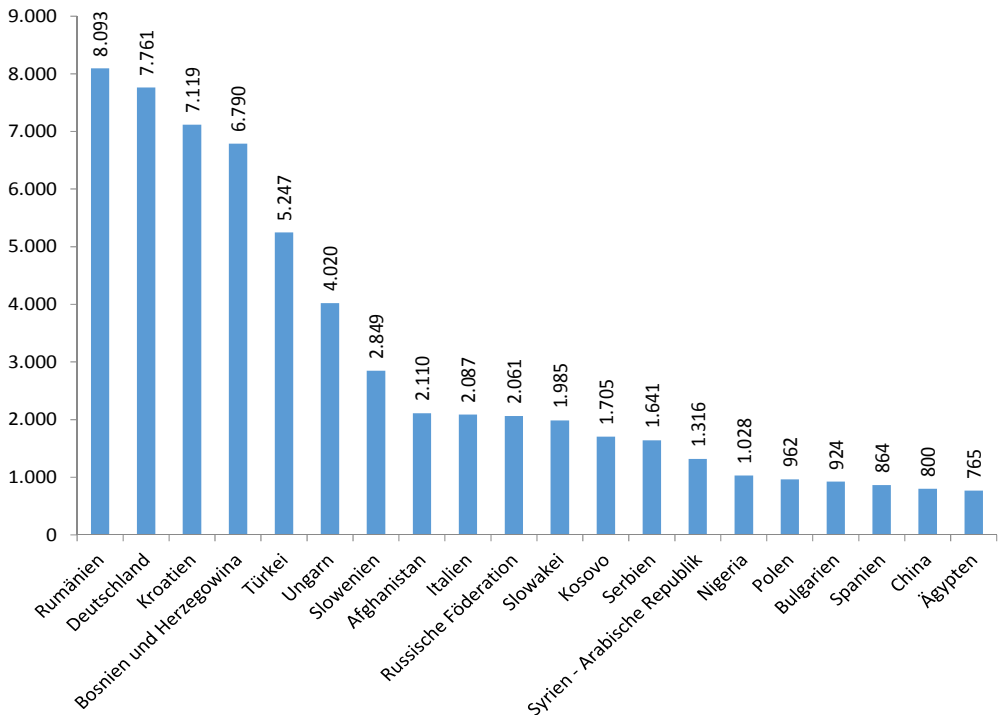

# Bevölkerung der Stadt Graz

## 1.56 Wohnbevölkerung nach Staatsangehörigkeit und Geschlecht im Jahresvergleich

Staatsangehörigkeit	31.12.2014			31.12.2015			31.12.2016		
	Männer	Frauen	Summe	Männer	Frauen	Summe	Männer	Frauen	Summe
Afghanistan	811	231	<b>1.042</b>	1.004	361	<b>1.365</b>	1.515	579	<b>2.094</b>
Ägypten	383	349	<b>732</b>	402	358	<b>760</b>	392	328	<b>720</b>
Albanien	122	128	<b>250</b>	136	141	<b>277</b>	131	139	<b>270</b>
Algerien	50	10	<b>60</b>	55	12	<b>67</b>	71	15	<b>86</b>
Angola	16	18	<b>34</b>	16	17	<b>33</b>	18	17	<b>35</b>
Argentinien	15	18	<b>33</b>	13	17	<b>30</b>	19	18	<b>37</b>
Armenien	135	163	<b>298</b>	153	176	<b>329</b>	162	178	<b>340</b>
Aserbajdschan	24	25	<b>49</b>	29	27	<b>56</b>	29	26	<b>55</b>
Äthiopien	14	5	<b>19</b>	15	4	<b>19</b>	17	3	<b>20</b>
Australien	34	31	<b>65</b>	35	29	<b>64</b>	44	33	<b>77</b>
Bangladesch	33	21	<b>54</b>	37	21	<b>58</b>	37	19	<b>56</b>
Belarus	18	41	<b>59</b>	19	42	<b>61</b>	23	42	<b>65</b>
Belgien	37	34	<b>71</b>	46	33	<b>79</b>	49	39	<b>88</b>
Benin	2	1	<b>3</b>	5	1	<b>6</b>	5	3	<b>8</b>
Bhutan	0	1	<b>1</b>	1	1	<b>2</b>	1	1	<b>2</b>
Bolivien	5	2	<b>7</b>	4	3	<b>7</b>	3	3	<b>6</b>
Bosnien und Herzegowina	3.229	2.735	<b>5.964</b>	3.374	2.934	<b>6.308</b>	3.420	3.017	<b>6.437</b>
Brasilien	64	96	<b>160</b>	66	104	<b>170</b>	70	104	<b>174</b>
Brunei Darussalam	0	0	<b>0</b>	0	0	<b>0</b>	0	2	<b>2</b>
Bulgarien	257	385	<b>642</b>	289	404	<b>693</b>	340	422	<b>762</b>
Burkina Faso	3	2	<b>5</b>	3	1	<b>4</b>	3	2	<b>5</b>
Burundi	4	1	<b>5</b>	3	0	<b>3</b>	3	0	<b>3</b>
Chile	16	13	<b>29</b>	26	18	<b>44</b>	25	20	<b>45</b>
China	273	378	<b>651</b>	307	399	<b>706</b>	312	388	<b>700</b>
Costa Rica	1	2	<b>3</b>	1	3	<b>4</b>	1	4	<b>5</b>
Côte d'Ivoire	3	2	<b>5</b>	3	3	<b>6</b>	3	2	<b>5</b>
Dänemark	18	23	<b>41</b>	18	23	<b>41</b>	22	25	<b>47</b>
Deutschland	2.925	2.677	<b>5.602</b>	3.129	2.793	<b>5.922</b>	3.299	2.860	<b>6.159</b>
Dominica	1	1	<b>2</b>	1	1	<b>2</b>	0	1	<b>1</b>
Dominikanische Republik	98	128	<b>226</b>	96	135	<b>231</b>	101	137	<b>238</b>
Dschibuti	0	0	<b>0</b>	1	0	<b>1</b>	0	0	<b>0</b>
Ecuador	7	6	<b>13</b>	8	6	<b>14</b>	10	5	<b>15</b>
El Salvador	1	0	<b>1</b>	1	0	<b>1</b>	1	0	<b>1</b>
Eritrea	1	1	<b>2</b>	5	3	<b>8</b>	6	4	<b>10</b>
Estland	7	17	<b>24</b>	8	18	<b>26</b>	8	20	<b>28</b>
Fidschi	1	0	<b>1</b>	1	0	<b>1</b>	1	0	<b>1</b>
Finnland	54	66	<b>120</b>	63	73	<b>136</b>	78	82	<b>160</b>
Frankreich	205	202	<b>407</b>	237	215	<b>452</b>	241	245	<b>486</b>
Gabun	2	3	<b>5</b>	2	1	<b>3</b>	2	1	<b>3</b>
Gambia	24	2	<b>26</b>	32	3	<b>35</b>	30	3	<b>33</b>
Georgien	85	85	<b>170</b>	103	102	<b>205</b>	108	119	<b>227</b>
Ghana	144	110	<b>254</b>	145	109	<b>254</b>	139	109	<b>248</b>
Griechenland	172	125	<b>297</b>	194	145	<b>339</b>	213	166	<b>379</b>
Guatemala	13	6	<b>19</b>	14	6	<b>20</b>	13	6	<b>19</b>
Guinea	5	0	<b>5</b>	4	0	<b>4</b>	1	0	<b>1</b>
Guinea-Bissau	1	0	<b>1</b>	1	0	<b>1</b>	3	0	<b>3</b>
Guyana	0	1	<b>1</b>	0	1	<b>1</b>	0	1	<b>1</b>
Haiti	0	1	<b>1</b>	0	1	<b>1</b>	0	1	<b>1</b>
Indien	203	109	<b>312</b>	240	148	<b>388</b>	263	160	<b>423</b>
Indonesien	9	24	<b>33</b>	11	26	<b>37</b>	14	34	<b>48</b>
Irak	33	18	<b>51</b>	267	119	<b>386</b>	393	203	<b>596</b>
Iran- Islamische Republik	238	192	<b>430</b>	296	229	<b>525</b>	392	260	<b>652</b>
Irland	43	33	<b>76</b>	47	38	<b>85</b>	57	37	<b>94</b>
Island	1	3	<b>4</b>	2	3	<b>5</b>	2	3	<b>5</b>
Israel	18	15	<b>33</b>	14	10	<b>24</b>	16	5	<b>21</b>
Italien	676	457	<b>1.133</b>	770	522	<b>1.292</b>	843	553	<b>1.396</b>
Jamaika	5	2	<b>7</b>	5	2	<b>7</b>	5	2	<b>7</b>
Japan	46	71	<b>117</b>	44	77	<b>121</b>	51	79	<b>130</b>
Jemen	3	0	<b>3</b>	4	0	<b>4</b>	6	4	<b>10</b>
Jordanien	21	14	<b>35</b>	19	13	<b>32</b>	21	18	<b>39</b>
Jugoslawien	154	120	<b>274</b>	146	114	<b>260</b>	134	105	<b>239</b>
Kambodscha	2	3	<b>5</b>	1	2	<b>3</b>	1	3	<b>4</b>
Kamerun	13	10	<b>23</b>	13	12	<b>25</b>	14	11	<b>25</b>
Kanada	52	40	<b>92</b>	53	52	<b>105</b>	59	51	<b>110</b>



**Wohnbevölkerung nach Staatsangehörigkeit und Geschlecht im Jahresvergleich -  
Fortsetzung**

Staatsangehörigkeit	31.12.2014			31.12.2015			31.12.2016		
	Männer	Frauen	Summe	Männer	Frauen	Summe	Männer	Frauen	Summe
Kap Verde	2	3	5	2	3	5	2	3	5
Kasachstan	13	21	34	19	30	49	16	29	45
Kenia	7	19	26	8	24	32	8	26	34
Kirgisistan	13	28	41	13	28	41	13	27	40
Kolumbien	16	20	36	17	27	44	22	32	54
Komoren	0	1	1	0	0	0	0	0	0
Kongo	10	8	18	9	9	18	12	10	22
Kongo- Demokratische Republik	18	15	33	23	15	38	25	17	42
Konventionsflüchtling	1	0	1	1	0	1	0	0	0
Korea- Demokratische Volksrepublik	1	2	3	5	3	8	4	1	5
Korea- Republik	54	74	128	59	80	139	61	77	138
Kosovo	835	625	1.460	862	660	1.522	916	747	1.663
Kroatien	2.980	2.479	5.459	3.229	2.700	5.929	3.429	2.923	6.352
Kuba	4	8	12	4	11	15	6	11	17
Laos- Demokratische Volksrepublik	0	1	1	0	1	1	0	0	0
Lettland	27	82	109	28	100	128	29	104	133
Libanon	8	6	14	7	6	13	8	7	15
Liberia	11	3	14	10	2	12	10	2	12
Libyen	2	1	3	6	4	10	10	3	13
Liechtenstein	1	2	3	0	2	2	1	2	3
Litauen	16	46	62	19	50	69	18	43	61
Luxemburg	16	7	23	13	8	21	15	7	22
Madagaskar	0	2	2	1	2	3	1	3	4
Malawi	1	0	1	0	0	0	0	0	0
Malaysia	6	7	13	6	7	13	5	7	12
Mali	7	3	10	9	3	12	6	3	9
Malta	3	2	5	3	2	5	4	2	6
Marokko	31	35	66	35	38	73	39	39	78
Mauretanien	1	0	1	2	0	2	0	0	0
Mauritius	3	0	3	2	0	2	3	0	3
Mazedonien	372	339	711	384	336	720	365	333	698
Mexiko	44	28	72	46	35	81	45	42	87
Moldau	16	44	60	19	39	58	16	41	57
Mongolei	71	101	172	76	99	175	76	100	176
Montenegro	18	15	33	20	14	34	22	20	42
Mosambik	1	1	2	1	1	2	2	1	3
Myanmar	1	2	3	3	3	6	3	3	6
Namibia	0	4	4	0	3	3	0	3	3
Nepal	16	8	24	17	9	26	19	10	29
Neuseeland	5	1	6	5	1	6	5	2	7
Niederlande	145	77	222	163	83	246	169	91	260
Niger	0	2	2	0	2	2	0	2	2
Nigeria	593	368	961	603	395	998	597	403	1.000
Norwegen	15	17	32	19	19	38	25	19	44
Oman	37	7	44	33	6	39	17	4	21
Österreich	107.105	116.800	223.905	107.636	117.044	224.680	107.663	116.588	224.251
Pakistan	81	45	126	101	48	149	100	48	148
Panama	1	4	5	2	4	6	2	3	5
Paraguay	3	1	4	3	1	4	2	1	3
Peru	9	23	32	7	25	32	8	21	29
Philippinen	25	47	72	26	54	80	31	58	89
Polen	301	364	665	316	362	678	322	376	698
Portugal	81	39	120	84	48	132	96	57	153
Ruanda	18	13	31	16	10	26	16	8	24
Rumänien	2.662	2.645	5.307	2.983	2.906	5.889	3.333	3.120	6.453
Russische Föderation	755	886	1.641	840	969	1.809	905	1.049	1.954
Salomonen	1	0	1	1	0	1	1	0	1
Sambia	1	2	3	1	2	3	2	2	4
Saudi-Arabien	3	0	3	3	0	3	3	0	3
Schweden	65	75	140	76	76	152	79	77	156
Schweiz	72	92	164	83	104	187	81	106	187
Senegal	7	2	9	7	3	10	8	4	12
Serbien	707	642	1.349	747	655	1.402	782	703	1.485

# Bevölkerung der Stadt Graz

## Wohnbevölkerung nach Staatsangehörigkeit und Geschlecht im Jahresvergleich - Fortsetzung

Staatsangehörigkeit	31.12.2014			31.12.2015			31.12.2016		
	Männer	Frauen	Summe	Männer	Frauen	Summe	Männer	Frauen	Summe
Serbien und Montenegro	260	232	<b>492</b>	236	203	<b>439</b>	213	177	<b>390</b>
Seychellen	0	0	<b>0</b>	1	0	<b>1</b>	0	0	<b>0</b>
Sierra Leone	7	0	<b>7</b>	6	0	<b>6</b>	5	0	<b>5</b>
Simbabwe	6	2	<b>8</b>	5	2	<b>7</b>	5	2	<b>7</b>
Singapur	8	11	<b>19</b>	8	13	<b>21</b>	7	10	<b>17</b>
Slowakei	234	429	<b>663</b>	256	462	<b>718</b>	267	475	<b>742</b>
Slowenien	976	611	<b>1.587</b>	1.121	730	<b>1.851</b>	1.229	813	<b>2.042</b>
Somalia	48	19	<b>67</b>	74	31	<b>105</b>	84	34	<b>118</b>
Spanien	289	254	<b>543</b>	319	285	<b>604</b>	352	309	<b>661</b>
Sri Lanka	7	0	<b>7</b>	8	0	<b>8</b>	9	0	<b>9</b>
Staatenlos	52	17	<b>69</b>	79	39	<b>118</b>	92	59	<b>151</b>
Südafrika	10	9	<b>19</b>	12	16	<b>28</b>	9	14	<b>23</b>
Sudan	11	12	<b>23</b>	20	15	<b>35</b>	18	13	<b>31</b>
Südsudan	0	0	<b>0</b>	1	0	<b>1</b>	1	0	<b>1</b>
Syrien- Arabische Republik	176	90	<b>266</b>	482	252	<b>734</b>	780	532	<b>1.312</b>
Tadschikistan	1	0	<b>1</b>	3	4	<b>7</b>	4	7	<b>11</b>
Taiwan	0	0	<b>0</b>	0	0	<b>0</b>	16	38	<b>54</b>
Tansania- Vereinigte Republik	2	2	<b>4</b>	3	2	<b>5</b>	2	3	<b>5</b>
Thailand	27	117	<b>144</b>	30	121	<b>151</b>	33	124	<b>157</b>
Togo	4	4	<b>8</b>	4	2	<b>6</b>	4	2	<b>6</b>
Trinidad und Tobago	0	2	<b>2</b>	0	2	<b>2</b>	0	1	<b>1</b>
Tschad	0	0	<b>0</b>	0	0	<b>0</b>	1	0	<b>1</b>
Tschechische Republik	64	132	<b>196</b>	64	131	<b>195</b>	72	137	<b>209</b>
Tunesien	55	45	<b>100</b>	57	54	<b>111</b>	67	55	<b>122</b>
Türkei	2.507	2.380	<b>4.887</b>	2.579	2.469	<b>5.048</b>	2.626	2.546	<b>5.172</b>
Turkmenistan	0	2	<b>2</b>	0	2	<b>2</b>	0	2	<b>2</b>
Uganda	3	3	<b>6</b>	3	5	<b>8</b>	5	6	<b>11</b>
Ukraine	106	224	<b>330</b>	126	244	<b>370</b>	144	262	<b>406</b>
Unbekannt	12	3	<b>15</b>	24	12	<b>36</b>	15	5	<b>20</b>
Ungarn	1.064	1.206	<b>2.270</b>	1.191	1.314	<b>2.505</b>	1.308	1.418	<b>2.726</b>
Ungeklärt	160	164	<b>324</b>	184	181	<b>365</b>	237	176	<b>413</b>
Uruguay	2	3	<b>5</b>	1	2	<b>3</b>	0	2	<b>2</b>
Usbekistan	10	6	<b>16</b>	9	5	<b>14</b>	7	5	<b>12</b>
Venezuela	5	13	<b>18</b>	5	14	<b>19</b>	9	12	<b>21</b>
Vereinigte Staaten	195	190	<b>385</b>	205	225	<b>430</b>	223	237	<b>460</b>
Vereinigtes Königreich	234	151	<b>385</b>	249	168	<b>417</b>	265	186	<b>451</b>
Vietnam	27	25	<b>52</b>	35	33	<b>68</b>	35	38	<b>73</b>
Zypern	4	3	<b>7</b>	5	4	<b>9</b>	5	2	<b>7</b>
<b>Gesamt</b>	<b>134.714</b>	<b>141.812</b>	<b>276.526</b>	<b>138.155</b>	<b>144.324</b>	<b>282.479</b>	<b>140.847</b>	<b>145.839</b>	<b>286.686</b>

### 1.57 Top 15 der Wohnbevölkerung nach Staatsangehörigkeit und Geschlecht nach Ranking 2016

Staatsangehörigkeit	31.12.2014			31.12.2015			31.12.2016		
	Männer	Frauen	Summe	Männer	Frauen	Summe	Männer	Frauen	Summe
Rumänien	2.662	2.645	<b>5.307</b>	2.983	2.906	<b>5.889</b>	3.333	3.120	<b>6.453</b>
Bosnien und Herzegowina	3.229	2.735	<b>5.964</b>	3.374	2.934	<b>6.308</b>	3.420	3.017	<b>6.437</b>
Kroatien	2.980	2.479	<b>5.459</b>	3.229	2.700	<b>5.929</b>	3.429	2.923	<b>6.352</b>
Deutschland	2.925	2.677	<b>5.602</b>	3.129	2.793	<b>5.922</b>	3.299	2.860	<b>6.159</b>
Türkei	2.507	2.380	<b>4.887</b>	2.579	2.469	<b>5.048</b>	2.626	2.546	<b>5.172</b>
Ungarn	1.064	1.206	<b>2.270</b>	1.191	1.314	<b>2.505</b>	1.308	1.418	<b>2.726</b>
Afghanistan	811	231	<b>1.042</b>	1.004	361	<b>1.365</b>	1.515	579	<b>2.094</b>
Slowenien	976	611	<b>1.587</b>	1.121	730	<b>1.851</b>	1.229	813	<b>2.042</b>
Russische Föderation	755	886	<b>1.641</b>	840	969	<b>1.809</b>	905	1.049	<b>1.954</b>
Kosovo	835	625	<b>1.460</b>	862	660	<b>1.522</b>	916	747	<b>1.663</b>
Serbien	707	642	<b>1.349</b>	747	655	<b>1.402</b>	782	703	<b>1.485</b>
Italien	676	457	<b>1.133</b>	770	522	<b>1.292</b>	843	553	<b>1.396</b>
Syrien- Arabische Republik	176	90	<b>266</b>	482	252	<b>734</b>	780	532	<b>1.312</b>
Nigeria	593	368	<b>961</b>	603	395	<b>998</b>	597	403	<b>1.000</b>
Bulgarien	257	385	<b>642</b>	289	404	<b>693</b>	340	422	<b>762</b>

**1.58 Wohnbevölkerung nach Staaten bzw. EU-Staaten (ohne Österreich) und Geschlecht  
Top 10 pro Bezirk mit Stand 31.12.2016 Bezirk 1 - 4**

**1. Bezirk Innere Stadt**

1. Bezirk - Innere Stadt Staatsangehörigkeit	Männer	Frauen	Summe
Deutschland	82	71	<b>153</b>
Kroatien	46	24	<b>70</b>
Italien	39	24	<b>63</b>
Spanien	23	23	<b>46</b>
Rumänien	26	19	<b>45</b>
Bosnien und Herzegowina	23	19	<b>42</b>
Ungarn	18	15	<b>33</b>
Slowenien	15	9	<b>24</b>
Griechenland	16	6	<b>22</b>
Bulgarien	13	6	<b>19</b>

1. Bezirk - Innere Stadt EU-Staatsangehörigkeit	Männer	Frauen	Summe
Deutschland	71	82	<b>153</b>
Kroatien	24	46	<b>70</b>
Italien	24	39	<b>63</b>
Spanien	23	23	<b>46</b>
Rumänien	19	26	<b>45</b>
Ungarn	15	18	<b>33</b>
Slowenien	9	15	<b>24</b>
Griechenland	6	16	<b>22</b>
Bulgarien	6	13	<b>19</b>
Vereinigtes Königreich	4	8	<b>12</b>

**2. Bezirk St. Leonhard**

2. Bezirk - St. Leonhard Staatsangehörigkeit	Männer	Frauen	Summe
Deutschland	395	344	<b>739</b>
Italien	117	67	<b>184</b>
Kroatien	79	81	<b>160</b>
Bosnien und Herzegowina	70	57	<b>127</b>
Ungarn	63	60	<b>123</b>
Rumänien	40	52	<b>92</b>
Spanien	51	27	<b>78</b>
Russische Föderation	37	39	<b>76</b>
Afghanistan	57	18	<b>75</b>
Slowenien	35	28	<b>63</b>

2. Bezirk - St. Leonhard EU-Staatsangehörigkeit	Männer	Frauen	Summe
Deutschland	395	344	<b>739</b>
Italien	117	67	<b>184</b>
Kroatien	79	81	<b>160</b>
Ungarn	63	60	<b>123</b>
Rumänien	40	52	<b>92</b>
Spanien	51	27	<b>78</b>
Slowenien	35	28	<b>63</b>
Vereinigtes Königreich	30	26	<b>56</b>
Frankreich	21	25	<b>46</b>
Griechenland	20	13	<b>33</b>

**3. Bezirk Geidorf**

3. Bezirk - Geidorf Staatsangehörigkeit	Männer	Frauen	Summe
Deutschland	491	456	<b>947</b>
Kroatien	152	179	<b>331</b>
Bosnien und Herzegowina	134	117	<b>251</b>
Rumänien	98	119	<b>217</b>
Italien	117	83	<b>200</b>
Ungarn	81	84	<b>165</b>
Kosovo	87	46	<b>133</b>
Slowenien	53	60	<b>113</b>
Syrien- Arabische Republik	64	39	<b>103</b>
Serbien	43	54	<b>97</b>

3. Bezirk - Geidorf EU-Staatsangehörigkeit	Männer	Frauen	Summe
Deutschland	491	456	<b>947</b>
Kroatien	152	179	<b>331</b>
Rumänien	98	119	<b>217</b>
Italien	117	83	<b>200</b>
Ungarn	81	84	<b>165</b>
Slowenien	53	60	<b>113</b>
Spanien	47	41	<b>88</b>
Frankreich	41	34	<b>75</b>
Vereinigtes Königreich	32	19	<b>51</b>
Bulgarien	22	21	<b>43</b>

**4. Bezirk Lend**

4. Bezirk - Lend Staatsangehörigkeit	Männer	Frauen	Summe
Türkei	666	660	<b>1.326</b>
Bosnien und Herzegowina	661	588	<b>1.249</b>
Kroatien	554	459	<b>1.013</b>
Rumänien	475	471	<b>946</b>
Deutschland	314	256	<b>570</b>
Afghanistan	344	137	<b>481</b>
Russische Föderation	179	170	<b>349</b>
Slowenien	208	141	<b>349</b>
Ungarn	146	185	<b>331</b>
Syrien- Arabische Republik	171	114	<b>285</b>

4. Bezirk - Lend EU-Staatsangehörigkeit	Männer	Frauen	Summe
Kroatien	554	459	<b>1.013</b>
Rumänien	475	471	<b>946</b>
Deutschland	314	256	<b>570</b>
Slowenien	208	141	<b>349</b>
Ungarn	146	185	<b>331</b>
Italien	87	66	<b>153</b>
Bulgarien	65	75	<b>140</b>
Polen	60	58	<b>118</b>
Spanien	46	58	<b>104</b>
Slowakei	20	56	<b>76</b>

# Bevölkerung der Stadt Graz

## Wohnbevölkerung nach Staaten bzw. EU-Staaten (ohne Österreich) und Geschlecht Top 10 pro Bezirk mit Stand 31.12.2016 Bezirk 5 - 8

### 5. Bezirk Gries

5. Bezirk - Gries Staatsangehörigkeit	Männer	Frauen	Summe
Bosnien und Herzegowina	776	670	<b>1.446</b>
Türkei	734	652	<b>1.386</b>
Rumänien	666	575	<b>1.241</b>
Kroatien	620	478	<b>1.098</b>
Deutschland	304	240	<b>544</b>
Russische Föderation	246	252	<b>498</b>
Afghanistan	366	116	<b>482</b>
Ungarn	216	214	<b>430</b>
Kosovo	216	151	<b>367</b>
Syrien- Arabische Republik	204	162	<b>366</b>

5. Bezirk - Gries EU-Staatsangehörigkeit	Männer	Frauen	Summe
Rumänien	666	575	<b>1.241</b>
Kroatien	620	478	<b>1.098</b>
Deutschland	304	240	<b>544</b>
Ungarn	216	214	<b>430</b>
Slowenien	206	105	<b>311</b>
Italien	90	76	<b>166</b>
Bulgarien	73	78	<b>151</b>
Slowakei	49	93	<b>142</b>
Polen	46	45	<b>91</b>
Frankreich	23	25	<b>48</b>

### 6. Bezirk Jakomini

6. Bezirk - Jakomini Staatsangehörigkeit	Männer	Frauen	Summe
Rumänien	453	391	<b>844</b>
Bosnien und Herzegowina	425	387	<b>812</b>
Deutschland	433	346	<b>779</b>
Kroatien	325	319	<b>644</b>
Türkei	285	301	<b>586</b>
Ungarn	177	200	<b>377</b>
Russische Föderation	129	144	<b>273</b>
Slowenien	141	119	<b>260</b>
Serbien	110	104	<b>214</b>
Italien	140	73	<b>213</b>

6. Bezirk - Jakomini EU-Staatsangehörigkeit	Männer	Frauen	Summe
Rumänien	453	391	<b>844</b>
Deutschland	433	346	<b>779</b>
Kroatien	325	319	<b>644</b>
Ungarn	177	200	<b>377</b>
Slowenien	141	119	<b>260</b>
Italien	140	73	<b>213</b>
Spanien	93	68	<b>161</b>
Slowakei	43	54	<b>97</b>
Polen	44	53	<b>97</b>
Frankreich	45	51	<b>96</b>

### 7. Bezirk Liebenau

7. Bezirk - Liebenau Staatsangehörigkeit	Männer	Frauen	Summe
Kroatien	254	217	<b>471</b>
Rumänien	176	161	<b>337</b>
Bosnien und Herzegowina	135	131	<b>266</b>
Deutschland	102	75	<b>177</b>
Türkei	74	95	<b>169</b>
Ungarn	65	82	<b>147</b>
Slowenien	70	50	<b>120</b>
Kosovo	51	48	<b>99</b>
Mazedonien	25	25	<b>50</b>
Serbien	20	28	<b>48</b>

7. Bezirk - Liebenau EU-Staatsangehörigkeit	Männer	Frauen	Summe
Kroatien	254	217	<b>471</b>
Rumänien	176	161	<b>337</b>
Deutschland	102	75	<b>177</b>
Ungarn	65	82	<b>147</b>
Slowenien	70	50	<b>120</b>
Polen	11	21	<b>32</b>
Slowakei	12	17	<b>29</b>
Bulgarien	10	15	<b>25</b>
Italien	12	11	<b>23</b>
Vereinigtes Königreich	13	9	<b>22</b>

### 8. Bezirk St. Peter

8. Bezirk - St. Peter Staatsangehörigkeit	Männer	Frauen	Summe
Deutschland	147	131	<b>278</b>
Rumänien	132	102	<b>234</b>
Kroatien	89	74	<b>163</b>
Ungarn	39	52	<b>91</b>
Afghanistan	53	23	<b>76</b>
Italien	46	26	<b>72</b>
Bosnien und Herzegowina	40	27	<b>67</b>
Kosovo	30	19	<b>49</b>
Slowenien	30	15	<b>45</b>
Syrien- Arabische Republik	22	16	<b>38</b>

8. Bezirk - St. Peter EU-Staatsangehörigkeit	Männer	Frauen	Summe
Deutschland	147	131	<b>278</b>
Rumänien	132	102	<b>234</b>
Kroatien	89	74	<b>163</b>
Ungarn	39	52	<b>91</b>
Italien	46	26	<b>72</b>
Slowenien	30	15	<b>45</b>
Slowakei	18	18	<b>36</b>
Vereinigtes Königreich	14	13	<b>27</b>
Polen	13	13	<b>26</b>
Griechenland	10	15	<b>25</b>

**Wohnbevölkerung nach Staaten bzw. EU-Staaten (ohne Österreich) und Geschlecht  
Top 10 pro Bezirk mit Stand 31.12.2016 Bezirk 9 - 12**

**9. Bezirk Waltendorf**

9. Bezirk - Waltendorf Staatsangehörigkeit	Männer	Frauen	Summe
Deutschland	156	124	<b>280</b>
Kroatien	79	57	<b>136</b>
Rumänien	45	62	<b>107</b>
Bosnien und Herzegowina	41	34	<b>75</b>
Ungarn	28	25	<b>53</b>
Iran- Islamische Republik	25	22	<b>47</b>
Türkei	24	22	<b>46</b>
Italien	26	20	<b>46</b>
Polen	15	16	<b>31</b>
Russische Föderation	12	17	<b>29</b>

9. Bezirk - Waltendorf EU-Staatsangehörigkeit	Männer	Frauen	Summe
Deutschland	156	124	<b>280</b>
Kroatien	79	57	<b>136</b>
Rumänien	45	62	<b>107</b>
Ungarn	28	25	<b>53</b>
Italien	26	20	<b>46</b>
Polen	15	16	<b>31</b>
Slowakei	12	16	<b>28</b>
Slowenien	15	11	<b>26</b>
Spanien	12	12	<b>24</b>
Griechenland	12	7	<b>19</b>

**10. Bezirk Ries**

10. Bezirk - Ries Staatsangehörigkeit	Männer	Frauen	Summe
Deutschland	65	64	<b>129</b>
Ungarn	24	25	<b>49</b>
Kroatien	19	27	<b>46</b>
Rumänien	22	23	<b>45</b>
Bosnien und Herzegowina	25	16	<b>41</b>
Indien	21	18	<b>39</b>
Slowenien	7	21	<b>28</b>
Italien	12	14	<b>26</b>
Iran- Islamische Republik	6	16	<b>22</b>
Bulgarien	10	10	<b>20</b>

10. Bezirk - Ries EU-Staatsangehörigkeit	Männer	Frauen	Summe
Deutschland	65	64	<b>129</b>
Ungarn	24	25	<b>49</b>
Kroatien	19	27	<b>46</b>
Rumänien	22	23	<b>45</b>
Slowenien	7	21	<b>28</b>
Italien	12	14	<b>26</b>
Bulgarien	10	10	<b>20</b>
Spanien	9	10	<b>19</b>
Slowakei	4	13	<b>17</b>
Vereinigtes Königreich	7	6	<b>13</b>

**11. Bezirk Mariatrost**

11. Bezirk - Mariatrost Staatsangehörigkeit	Männer	Frauen	Summe
Deutschland	176	167	<b>343</b>
Rumänien	34	36	<b>70</b>
Kroatien	35	32	<b>67</b>
Ungarn	28	30	<b>58</b>
Bosnien und Herzegowina	22	31	<b>53</b>
Russische Föderation	22	25	<b>47</b>
Italien	28	17	<b>45</b>
Afghanistan	23	11	<b>34</b>
Iran- Islamische Republik	19	11	<b>30</b>
Vereinigte Staaten	10	17	<b>27</b>

11. Bezirk - Mariatrost EU-Staatsangehörigkeit	Männer	Frauen	Summe
Deutschland	176	167	<b>343</b>
Rumänien	34	36	<b>70</b>
Kroatien	35	32	<b>67</b>
Ungarn	28	30	<b>58</b>
Italien	28	17	<b>45</b>
Slowakei	6	16	<b>22</b>
Polen	8	13	<b>21</b>
Slowenien	13	5	<b>18</b>
Vereinigtes Königreich	11	7	<b>18</b>
Frankreich	3	10	<b>13</b>

**12. Bezirk Andritz**

12. Bezirk - Andritz Staatsangehörigkeit	Männer	Frauen	Summe
Deutschland	175	174	<b>349</b>
Rumänien	127	124	<b>251</b>
Kroatien	82	93	<b>175</b>
Bosnien und Herzegowina	76	72	<b>148</b>
Ungarn	62	80	<b>142</b>
Slowenien	46	29	<b>75</b>
Russische Föderation	30	40	<b>70</b>
Afghanistan	52	16	<b>68</b>
Türkei	32	30	<b>62</b>
Kosovo	32	24	<b>56</b>

12. Bezirk - Andritz EU-Staatsangehörigkeit	Männer	Frauen	Summe
Deutschland	175	174	<b>349</b>
Rumänien	127	124	<b>251</b>
Kroatien	82	93	<b>175</b>
Ungarn	62	80	<b>142</b>
Slowenien	46	29	<b>75</b>
Italien	33	21	<b>54</b>
Slowakei	12	27	<b>39</b>
Polen	13	22	<b>35</b>
Vereinigtes Königreich	11	20	<b>31</b>
Tschechische Republik	8	14	<b>22</b>

# Bevölkerung der Stadt Graz

## Wohnbevölkerung nach Staaten bzw. EU-Staaten (ohne Österreich) und Geschlecht Top 10 pro Bezirk mit Stand 31.12.2016 Bezirk 13 - 16

### 13. Bezirk Gösting

13. Bezirk - Gösting Staatsangehörigkeit	Männer	Frauen	Summe
Rumänien	271	235	<b>506</b>
Kroatien	193	165	<b>358</b>
Bosnien und Herzegowina	181	147	<b>328</b>
Türkei	130	120	<b>250</b>
Russische Föderation	65	74	<b>139</b>
Deutschland	73	54	<b>127</b>
Ungarn	63	62	<b>125</b>
Afghanistan	68	51	<b>119</b>
Kosovo	44	36	<b>80</b>
Serbien	39	39	<b>78</b>

13. Bezirk - Gösting EU-Staatsangehörigkeit	Männer	Frauen	Summe
Rumänien	271	235	<b>506</b>
Kroatien	193	165	<b>358</b>
Deutschland	73	54	<b>127</b>
Ungarn	63	62	<b>125</b>
Slowenien	51	19	<b>70</b>
Bulgarien	9	25	<b>34</b>
Polen	17	16	<b>33</b>
Slowakei	10	17	<b>27</b>
Italien	11	13	<b>24</b>
Vereinigtes Königreich	9	4	<b>13</b>

### 14. Bezirk Eggenberg

14. Bezirk - Eggenberg Staatsangehörigkeit	Männer	Frauen	Summe
Bosnien und Herzegowina	331	292	<b>623</b>
Kroatien	256	237	<b>493</b>
Rumänien	220	238	<b>458</b>
Türkei	231	204	<b>435</b>
Deutschland	166	137	<b>303</b>
Ungarn	95	131	<b>226</b>
Slowenien	109	82	<b>191</b>
Afghanistan	110	59	<b>169</b>
Serbien	86	72	<b>158</b>
Kosovo	69	79	<b>148</b>

14. Bezirk - Eggenberg EU-Staatsangehörigkeit	Männer	Frauen	Summe
Kroatien	256	237	<b>493</b>
Rumänien	220	238	<b>458</b>
Deutschland	166	137	<b>303</b>
Ungarn	95	131	<b>226</b>
Slowenien	109	82	<b>191</b>
Bulgarien	37	51	<b>88</b>
Slowakei	31	32	<b>63</b>
Italien	41	14	<b>55</b>
Polen	19	26	<b>45</b>
Griechenland	18	13	<b>31</b>

### 15. Bezirk Wetzelsdorf

15. Bezirk - Wetzelsdorf Staatsangehörigkeit	Männer	Frauen	Summe
Kroatien	197	181	<b>378</b>
Rumänien	186	180	<b>366</b>
Bosnien und Herzegowina	178	171	<b>349</b>
Türkei	146	161	<b>307</b>
Deutschland	64	79	<b>143</b>
Ungarn	63	67	<b>130</b>
Slowenien	48	43	<b>91</b>
Russische Föderation	30	41	<b>71</b>
Irak	27	23	<b>50</b>
Serbien	24	21	<b>45</b>

15. Bezirk - Wetzelsdorf EU-Staatsangehörigkeit	Männer	Frauen	Summe
Kroatien	197	181	<b>378</b>
Rumänien	186	180	<b>366</b>
Deutschland	64	79	<b>143</b>
Ungarn	63	67	<b>130</b>
Slowenien	48	43	<b>91</b>
Slowakei	9	22	<b>31</b>
Bulgarien	12	17	<b>29</b>
Italien	10	12	<b>22</b>
Polen	8	14	<b>22</b>
Tschechische Republik	4	10	<b>14</b>

### 16. Bezirk Straßgang

16. Bezirk - Straßgang Staatsangehörigkeit	Männer	Frauen	Summe
Kroatien	277	187	<b>464</b>
Rumänien	171	177	<b>348</b>
Bosnien und Herzegowina	167	151	<b>318</b>
Türkei	138	156	<b>294</b>
Deutschland	78	77	<b>155</b>
Ungarn	82	73	<b>155</b>
Afghanistan	80	44	<b>124</b>
Slowenien	84	37	<b>121</b>
Kosovo	60	49	<b>109</b>
China	36	42	<b>78</b>

16. Bezirk - Straßgang EU-Staatsangehörigkeit	Männer	Frauen	Summe
Kroatien	277	187	<b>464</b>
Rumänien	171	177	<b>348</b>
Deutschland	78	77	<b>155</b>
Ungarn	82	73	<b>155</b>
Slowenien	84	37	<b>121</b>
Slowakei	15	31	<b>46</b>
Italien	24	13	<b>37</b>
Bulgarien	16	21	<b>37</b>
Polen	10	12	<b>22</b>
Schweden	5	8	<b>13</b>

**Wohnbevölkerung nach Staaten bzw. EU-Staaten (ohne Österreich) und Geschlecht  
Top 10 pro Bezirk mit Stand 31.12.2016 Bezirk 17**

**17. Bezirk Puntigam**

17. Bezirk - Puntigam				17. Bezirk - Puntigam			
Staatsangehörigkeit	Männer	Frauen	Summe	EU-Staatsangehörigkeit	Männer	Frauen	Summe
Rumänien	191	155	<b>346</b>	Rumänien	191	155	<b>346</b>
Kroatien	172	113	<b>285</b>	Kroatien	172	113	<b>285</b>
Bosnien und Herzegowina	135	107	<b>242</b>	Deutschland	78	65	<b>143</b>
Deutschland	78	65	<b>143</b>	Slowenien	98	39	<b>137</b>
Slowenien	98	39	<b>137</b>	Ungarn	58	33	<b>91</b>
Türkei	55	48	<b>103</b>	Polen	25	20	<b>45</b>
Ungarn	58	33	<b>91</b>	Slowakei	4	10	<b>14</b>
Afghanistan	61	23	<b>84</b>	Italien	10	3	<b>13</b>
Kosovo	31	25	<b>56</b>	Niederlande	8	4	<b>12</b>
Polen	25	20	<b>45</b>	Bulgarien	6	4	<b>10</b>

**1.59 Prozentanteile von ÖsterreicherInnen, EU- und Nicht EU-BürgerInnen pro Bezirk**

Bezirke	ÖsterreicherInnen	EU-BürgerInnen	Nicht EU-BürgerInnen	gesamt
1. Innere Stadt	78,38%	14,18%	7,44%	100,00%
2. St. Leonhard	82,94%	10,83%	6,22%	100,00%
3. Geidorf	83,39%	9,80%	6,81%	100,00%
4. Lend	67,02%	13,38%	19,60%	100,00%
5. Gries	59,88%	15,60%	24,52%	100,00%
6. Jakomini	75,86%	12,03%	12,11%	100,00%
7. Liebenau	82,27%	10,13%	7,60%	100,00%
8. St. Peter	88,55%	7,24%	4,21%	100,00%
9. Waltendorf	88,54%	7,09%	4,37%	100,00%
10. Ries	88,10%	7,31%	4,59%	100,00%
11. Mariatrost	86,99%	7,82%	5,19%	100,00%
12. Andritz	88,62%	6,75%	4,64%	100,00%
13. Gösting	73,56%	12,51%	13,94%	100,00%
14. Eggenberg	76,63%	10,35%	13,02%	100,00%
15. Wetzelsdorf	83,81%	8,30%	7,89%	100,00%
16. Straßgang	82,40%	9,20%	8,40%	100,00%
17. Puntigam	77,49%	13,10%	9,41%	100,00%
<b>Graz gesamt</b>	<b>78,22%</b>	<b>10,72%</b>	<b>11,06%</b>	<b>100,00%</b>

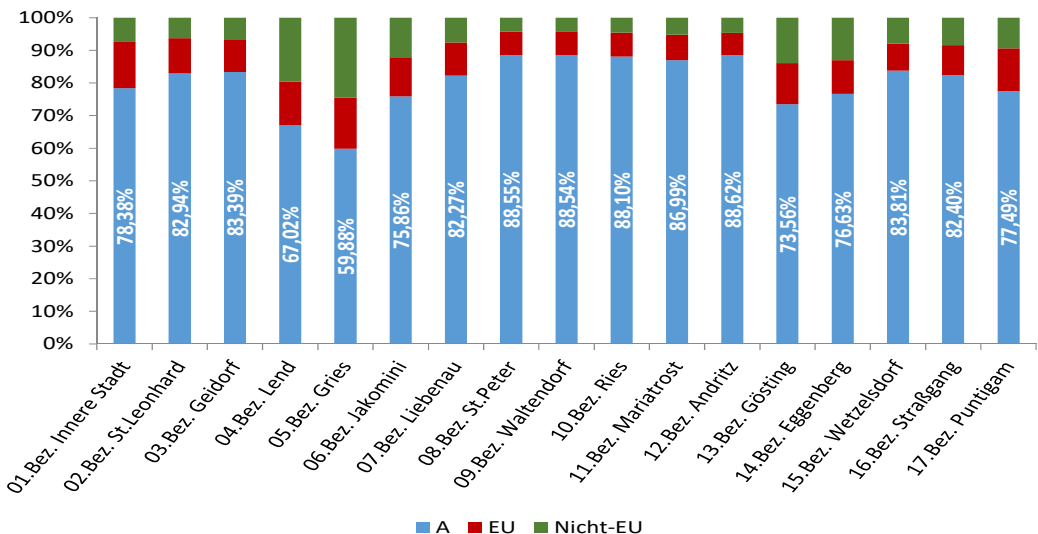

# Bevölkerung der Stadt Graz

## 1.60 Wohnbevölkerung in den Altersgruppen 0-15, 16-17 und 18+ nach Geschlecht pro Bezirk im Jahresvergleich

Bezirk	Altersgruppe	31.12.2014			31.12.2015			31.12.2016		
		Männer	Frauen	Summe	Männer	Frauen	Summe	Männer	Frauen	Summe
1	0-15	127	121	<b>248</b>	146	133	<b>279</b>	137	124	<b>261</b>
	16-17	20	15	<b>35</b>	18	24	<b>42</b>	12	27	<b>39</b>
	18+	1.839	1.691	<b>3.530</b>	1.879	1.733	<b>3.612</b>	1.876	1.723	<b>3.599</b>
2	0-15	708	668	<b>1.376</b>	725	686	<b>1.411</b>	760	696	<b>1.456</b>
	16-17	86	79	<b>165</b>	73	74	<b>147</b>	76	74	<b>150</b>
	18+	6.840	7.448	<b>14.288</b>	7.018	7.547	<b>14.565</b>	7.093	7.536	<b>14.629</b>
3	0-15	1.244	1.125	<b>2.369</b>	1.308	1.177	<b>2.485</b>	1.352	1.214	<b>2.566</b>
	16-17	157	133	<b>290</b>	170	122	<b>292</b>	144	114	<b>258</b>
	18+	9.970	11.855	<b>21.825</b>	10.221	11.992	<b>22.213</b>	10.448	12.028	<b>22.476</b>
4	0-15	2.253	2.141	<b>4.394</b>	2.363	2.164	<b>4.527</b>	2.318	2.178	<b>4.496</b>
	16-17	296	243	<b>539</b>	297	233	<b>530</b>	290	259	<b>549</b>
	18+	12.334	12.931	<b>25.265</b>	12.712	13.122	<b>25.834</b>	12.868	13.053	<b>25.921</b>
5	0-15	2.120	1.864	<b>3.984</b>	2.131	1.866	<b>3.997</b>	2.212	1.928	<b>4.140</b>
	16-17	248	204	<b>452</b>	287	237	<b>524</b>	287	276	<b>563</b>
	18+	11.861	10.902	<b>22.763</b>	12.156	11.055	<b>23.211</b>	12.688	11.344	<b>24.032</b>
6	0-15	1.873	1.697	<b>3.570</b>	1.852	1.735	<b>3.587</b>	1.901	1.767	<b>3.668</b>
	16-17	200	220	<b>420</b>	228	196	<b>424</b>	228	204	<b>432</b>
	18+	14.072	14.331	<b>28.403</b>	14.442	14.629	<b>29.071</b>	14.569	14.614	<b>29.183</b>
7	0-15	1.052	1.079	<b>2.131</b>	1.091	1.086	<b>2.177</b>	1.157	1.111	<b>2.268</b>
	16-17	134	118	<b>252</b>	124	128	<b>252</b>	147	150	<b>297</b>
	18+	5.476	5.907	<b>11.383</b>	5.694	6.047	<b>11.741</b>	5.751	6.101	<b>11.852</b>
8	0-15	1.046	1.044	<b>2.090</b>	1.068	1.059	<b>2.127</b>	1.102	1.064	<b>2.166</b>
	16-17	151	144	<b>295</b>	134	148	<b>282</b>	126	152	<b>278</b>
	18+	5.788	6.490	<b>12.278</b>	5.913	6.615	<b>12.528</b>	5.989	6.706	<b>12.695</b>
9	0-15	814	725	<b>1.539</b>	819	726	<b>1.545</b>	820	723	<b>1.543</b>
	16-17	106	102	<b>208</b>	98	100	<b>198</b>	106	88	<b>194</b>
	18+	4.731	5.384	<b>10.115</b>	4.734	5.392	<b>10.126</b>	4.744	5.425	<b>10.169</b>
10	0-15	366	377	<b>743</b>	375	379	<b>754</b>	369	397	<b>766</b>
	16-17	54	43	<b>97</b>	52	44	<b>96</b>	41	42	<b>83</b>
	18+	2.255	2.725	<b>4.980</b>	2.287	2.749	<b>5.036</b>	2.310	2.751	<b>5.061</b>
11	0-15	833	742	<b>1.575</b>	823	763	<b>1.586</b>	836	757	<b>1.593</b>
	16-17	77	78	<b>155</b>	82	90	<b>172</b>	93	88	<b>181</b>
	18+	3.647	4.108	<b>7.755</b>	3.704	4.185	<b>7.889</b>	3.764	4.218	<b>7.982</b>
12	0-15	1.544	1.428	<b>2.972</b>	1.547	1.417	<b>2.964</b>	1.560	1.446	<b>3.006</b>
	16-17	183	187	<b>370</b>	205	184	<b>389</b>	201	188	<b>389</b>
	18+	7.308	8.237	<b>15.545</b>	7.369	8.300	<b>15.669</b>	7.421	8.381	<b>15.802</b>
13	0-15	1.002	861	<b>1.863</b>	1.004	881	<b>1.885</b>	1.060	882	<b>1.942</b>
	16-17	111	103	<b>214</b>	109	94	<b>203</b>	106	101	<b>207</b>
	18+	4.233	4.553	<b>8.786</b>	4.233	4.579	<b>8.812</b>	4.322	4.658	<b>8.980</b>
14	0-15	1.373	1.274	<b>2.647</b>	1.448	1.347	<b>2.795</b>	1.522	1.384	<b>2.906</b>
	16-17	182	186	<b>368</b>	186	168	<b>354</b>	184	184	<b>368</b>
	18+	7.794	8.735	<b>16.529</b>	8.038	8.888	<b>16.926</b>	8.247	9.032	<b>17.279</b>
15	0-15	1.107	1.038	<b>2.145</b>	1.123	1.068	<b>2.191</b>	1.171	1.114	<b>2.285</b>
	16-17	155	158	<b>313</b>	143	136	<b>279</b>	156	144	<b>300</b>
	18+	5.774	6.764	<b>12.538</b>	5.862	6.883	<b>12.745</b>	6.027	7.018	<b>13.045</b>
16	0-15	1.108	1.139	<b>2.247</b>	1.201	1.232	<b>2.433</b>	1.249	1.276	<b>2.525</b>
	16-17	143	141	<b>284</b>	191	155	<b>346</b>	174	147	<b>321</b>
	18+	5.946	6.383	<b>12.329</b>	6.187	6.624	<b>12.811</b>	6.400	6.757	<b>13.157</b>
17	0-15	660	594	<b>1.254</b>	704	620	<b>1.324</b>	728	634	<b>1.362</b>
	16-17	96	89	<b>185</b>	96	102	<b>198</b>	94	90	<b>184</b>
	18+	3.217	3.208	<b>6.425</b>	3.485	3.410	<b>6.895</b>	3.611	3.471	<b>7.082</b>
Graz	0-15	<b>19.230</b>	<b>17.917</b>	<b>37.147</b>	<b>19.728</b>	<b>18.339</b>	<b>38.067</b>	<b>20.254</b>	<b>18.695</b>	<b>38.949</b>
	16-17	<b>2.399</b>	<b>2.243</b>	<b>4.642</b>	<b>2.493</b>	<b>2.235</b>	<b>4.728</b>	<b>2.465</b>	<b>2.328</b>	<b>4.793</b>
	18+	<b>113.085</b>	<b>121.652</b>	<b>234.737</b>	<b>115.934</b>	<b>123.750</b>	<b>239.684</b>	<b>118.128</b>	<b>124.816</b>	<b>242.944</b>



## 1.61 Wohnbevölkerung nach Altersgruppen in 10-er Schritten pro Bezirk

Bezirk	Altersgruppe	31.12.2014			31.12.2015			31.12.2016		
		Männer	Frauen	Summe	Männer	Frauen	Summe	Männer	Frauen	Summe
<b>1</b>	<b>Gesamt</b>	<b>1.986</b>	<b>1.827</b>	<b>3.813</b>	<b>2.043</b>	<b>1.890</b>	<b>3.933</b>	<b>2.025</b>	<b>1.874</b>	<b>3.899</b>
	00-09	95	68	<b>163</b>	97	80	<b>177</b>	90	75	<b>165</b>
	10-19	85	122	<b>207</b>	109	141	<b>250</b>	98	137	<b>235</b>
	20-29	657	582	<b>1.239</b>	674	612	<b>1.286</b>	670	619	<b>1.289</b>
	30-39	372	287	<b>659</b>	386	296	<b>682</b>	388	279	<b>667</b>
	40-49	245	194	<b>439</b>	254	186	<b>440</b>	257	193	<b>450</b>
	50-59	209	187	<b>396</b>	205	192	<b>397</b>	203	187	<b>390</b>
	60-69	155	155	<b>310</b>	147	151	<b>298</b>	147	142	<b>289</b>
	70-79	116	140	<b>256</b>	121	146	<b>267</b>	125	159	<b>284</b>
	80-89	43	76	<b>119</b>	42	70	<b>112</b>	40	63	<b>103</b>
	90-99	8	15	<b>23</b>	7	15	<b>22</b>	6	18	<b>24</b>
100-109	1	1	<b>2</b>	1	1	<b>2</b>	1	2	<b>3</b>	
<b>2</b>	<b>Gesamt</b>	<b>7.634</b>	<b>8.195</b>	<b>15.829</b>	<b>7.816</b>	<b>8.307</b>	<b>16.123</b>	<b>7.929</b>	<b>8.306</b>	<b>16.235</b>
	00-09	479	462	<b>941</b>	482	465	<b>947</b>	511	465	<b>976</b>
	10-19	465	533	<b>998</b>	495	537	<b>1.032</b>	489	501	<b>990</b>
	20-29	2.601	2.576	<b>5.177</b>	2.657	2.618	<b>5.275</b>	2.669	2.633	<b>5.302</b>
	30-39	1.321	1.113	<b>2.434</b>	1.402	1.167	<b>2.569</b>	1.460	1.184	<b>2.644</b>
	40-49	902	864	<b>1.766</b>	880	852	<b>1.732</b>	876	864	<b>1.740</b>
	50-59	720	798	<b>1.518</b>	759	851	<b>1.610</b>	755	816	<b>1.571</b>
	60-69	460	654	<b>1.114</b>	457	633	<b>1.090</b>	473	669	<b>1.142</b>
	70-79	478	660	<b>1.138</b>	490	675	<b>1.165</b>	502	692	<b>1.194</b>
	80-89	171	360	<b>531</b>	164	343	<b>507</b>	164	330	<b>494</b>
	90-99	36	169	<b>205</b>	30	163	<b>193</b>	30	151	<b>181</b>
100-109	1	6	<b>7</b>		3	<b>3</b>	0	1	<b>1</b>	
<b>3</b>	<b>Gesamt</b>	<b>11.371</b>	<b>13.113</b>	<b>24.484</b>	<b>11.699</b>	<b>13.291</b>	<b>24.990</b>	<b>11.944</b>	<b>13.356</b>	<b>25.300</b>
	00-09	831	778	<b>1.609</b>	896	787	<b>1.683</b>	926	813	<b>1.739</b>
	10-19	815	878	<b>1.693</b>	844	927	<b>1.771</b>	812	902	<b>1.714</b>
	20-29	3.335	3.861	<b>7.196</b>	3.456	3.883	<b>7.339</b>	3.522	3.824	<b>7.346</b>
	30-39	2.002	1.866	<b>3.868</b>	2.076	1.920	<b>3.996</b>	2.188	1.987	<b>4.175</b>
	40-49	1.384	1.277	<b>2.661</b>	1.393	1.345	<b>2.738</b>	1.399	1.358	<b>2.757</b>
	50-59	1.027	1.153	<b>2.180</b>	1.053	1.152	<b>2.205</b>	1.088	1.161	<b>2.249</b>
	60-69	748	1.107	<b>1.855</b>	752	1.082	<b>1.834</b>	754	1.115	<b>1.869</b>
	70-79	826	1.227	<b>2.053</b>	845	1.256	<b>2.101</b>	868	1.263	<b>2.131</b>
	80-89	340	696	<b>1.036</b>	321	649	<b>970</b>	322	644	<b>966</b>
	90-99	57	266	<b>323</b>	62	284	<b>346</b>	64	286	<b>350</b>
100-109	6	4	<b>10</b>	1	6	<b>7</b>	1	3	<b>4</b>	
<b>4</b>	<b>Gesamt</b>	<b>14.883</b>	<b>15.315</b>	<b>30.198</b>	<b>15.372</b>	<b>15.519</b>	<b>30.891</b>	<b>15.476</b>	<b>15.490</b>	<b>30.966</b>
	00-09	1.510	1.440	<b>2.950</b>	1.593	1.460	<b>3.053</b>	1.555	1.465	<b>3.020</b>
	10-19	1.371	1.367	<b>2.738</b>	1.412	1.342	<b>2.754</b>	1.460	1.377	<b>2.837</b>
	20-29	3.235	3.284	<b>6.519</b>	3.360	3.376	<b>6.736</b>	3.374	3.234	<b>6.608</b>
	30-39	2.596	2.230	<b>4.826</b>	2.705	2.283	<b>4.988</b>	2.751	2.350	<b>5.101</b>
	40-49	2.092	1.871	<b>3.963</b>	2.092	1.873	<b>3.965</b>	2.072	1.864	<b>3.936</b>
	50-59	1.764	1.696	<b>3.460</b>	1.862	1.738	<b>3.600</b>	1.867	1.734	<b>3.601</b>
	60-69	1.095	1.303	<b>2.398</b>	1.119	1.316	<b>2.435</b>	1.173	1.304	<b>2.477</b>
	70-79	814	1.197	<b>2.011</b>	807	1.199	<b>2.006</b>	811	1.251	<b>2.062</b>
	80-89	346	720	<b>1.066</b>	357	714	<b>1.071</b>	351	688	<b>1.039</b>
	90-99	59	201	<b>260</b>	63	213	<b>276</b>	62	220	<b>282</b>
100-109	1	6	<b>7</b>	2	5	<b>7</b>	0	3	<b>3</b>	

# Bevölkerung der Stadt Graz

## Wohnbevölkerung nach Altersgruppen in 10-er Schritten pro Bezirk (Fortsetzung)

Bezirk	Altersgruppe	31.12.2014			31.12.2015			31.12.2016		
		Männer	Frauen	Summe	Männer	Frauen	Summe	Männer	Frauen	Summe
5	<b>Gesamt</b>	<b>14.229</b>	<b>12.970</b>	<b>27.199</b>	<b>14.574</b>	<b>13.158</b>	<b>27.732</b>	<b>15.187</b>	<b>13.548</b>	<b>28.735</b>
	00-09	1.417	1.205	<b>2.622</b>	1.416	1.243	<b>2.659</b>	1.480	1.312	<b>2.792</b>
	10-19	1.325	1.182	<b>2.507</b>	1.379	1.190	<b>2.569</b>	1.419	1.264	<b>2.683</b>
	20-29	3.181	2.850	<b>6.031</b>	3.302	2.946	<b>6.248</b>	3.537	3.070	<b>6.607</b>
	30-39	2.425	1.882	<b>4.307</b>	2.540	1.952	<b>4.492</b>	2.729	2.011	<b>4.740</b>
	40-49	2.032	1.614	<b>3.646</b>	2.019	1.598	<b>3.617</b>	2.001	1.644	<b>3.645</b>
	50-59	1.848	1.495	<b>3.343</b>	1.892	1.508	<b>3.400</b>	1.954	1.510	<b>3.464</b>
	60-69	1.018	1.094	<b>2.112</b>	1.039	1.113	<b>2.152</b>	1.075	1.144	<b>2.219</b>
	70-79	698	941	<b>1.639</b>	714	945	<b>1.659</b>	712	962	<b>1.674</b>
	80-89	244	554	<b>798</b>	230	512	<b>742</b>	236	464	<b>700</b>
90-99	40	151	<b>191</b>	42	151	<b>193</b>	43	164	<b>207</b>	
100-109	1	2	<b>3</b>	1	0	<b>1</b>	1	3	<b>4</b>	
6	<b>Gesamt</b>	<b>16.145</b>	<b>16.248</b>	<b>32.393</b>	<b>16.522</b>	<b>16.560</b>	<b>33.082</b>	<b>16.698</b>	<b>16.585</b>	<b>33.283</b>
	00-09	1.226	1.114	<b>2.340</b>	1.223	1.159	<b>2.382</b>	1.267	1.205	<b>2.472</b>
	10-19	1.178	1.255	<b>2.433</b>	1.196	1.254	<b>2.450</b>	1.187	1.176	<b>2.363</b>
	20-29	4.561	4.147	<b>8.708</b>	4.836	4.399	<b>9.235</b>	4.822	4.418	<b>9.240</b>
	30-39	2.898	2.480	<b>5.378</b>	2.968	2.440	<b>5.408</b>	3.087	2.507	<b>5.594</b>
	40-49	2.072	1.836	<b>3.908</b>	2.030	1.871	<b>3.901</b>	1.997	1.813	<b>3.810</b>
	50-59	1.832	1.804	<b>3.636</b>	1.902	1.817	<b>3.719</b>	1.962	1.843	<b>3.805</b>
	60-69	1.139	1.418	<b>2.557</b>	1.112	1.424	<b>2.536</b>	1.119	1.431	<b>2.550</b>
	70-79	856	1.333	<b>2.189</b>	888	1.359	<b>2.247</b>	909	1.384	<b>2.293</b>
	80-89	331	680	<b>1.011</b>	305	655	<b>960</b>	284	633	<b>917</b>
90-99	51	174	<b>225</b>	62	175	<b>237</b>	63	170	<b>233</b>	
100-109	1	7	<b>8</b>	0	7	<b>7</b>	1	5	<b>6</b>	
7	<b>Gesamt</b>	<b>6.662</b>	<b>7.104</b>	<b>13.766</b>	<b>6.909</b>	<b>7.261</b>	<b>14.170</b>	<b>7.055</b>	<b>7.362</b>	<b>14.417</b>
	00-09	678	691	<b>1.369</b>	701	698	<b>1.399</b>	767	705	<b>1.472</b>
	10-19	656	642	<b>1.298</b>	676	680	<b>1.356</b>	686	692	<b>1.378</b>
	20-29	894	882	<b>1.776</b>	955	916	<b>1.871</b>	962	939	<b>1.901</b>
	30-39	923	994	<b>1.917</b>	980	997	<b>1.977</b>	1.014	1.012	<b>2.026</b>
	40-49	1.148	1.071	<b>2.219</b>	1.150	1.112	<b>2.262</b>	1.102	1.101	<b>2.203</b>
	50-59	948	943	<b>1.891</b>	1.002	988	<b>1.990</b>	1.063	988	<b>2.051</b>
	60-69	610	673	<b>1.283</b>	627	682	<b>1.309</b>	649	704	<b>1.353</b>
	70-79	514	730	<b>1.244</b>	524	717	<b>1.241</b>	522	727	<b>1.249</b>
	80-89	258	367	<b>625</b>	262	360	<b>622</b>	248	374	<b>622</b>
90-99	33	111	<b>144</b>	32	110	<b>142</b>	42	119	<b>161</b>	
100-109				0	1	<b>1</b>		1	<b>1</b>	
8	<b>Gesamt</b>	<b>6.985</b>	<b>7.678</b>	<b>14.663</b>	<b>7.115</b>	<b>7.822</b>	<b>14.937</b>	<b>7.217</b>	<b>7.922</b>	<b>15.139</b>
	00-09	657	641	<b>1.298</b>	659	646	<b>1.305</b>	693	656	<b>1.349</b>
	10-19	730	696	<b>1.426</b>	704	717	<b>1.421</b>	706	715	<b>1.421</b>
	20-29	941	891	<b>1.832</b>	964	914	<b>1.878</b>	945	928	<b>1.873</b>
	30-39	977	996	<b>1.973</b>	1.000	1.012	<b>2.012</b>	1.060	1.030	<b>2.090</b>
	40-49	1.128	1.227	<b>2.355</b>	1.155	1.219	<b>2.374</b>	1.122	1.200	<b>2.322</b>
	50-59	1.067	1.281	<b>2.348</b>	1.085	1.281	<b>2.366</b>	1.099	1.254	<b>2.353</b>
	60-69	673	835	<b>1.508</b>	712	882	<b>1.594</b>	718	952	<b>1.670</b>
	70-79	572	682	<b>1.254</b>	592	704	<b>1.296</b>	626	732	<b>1.358</b>
	80-89	202	324	<b>526</b>	206	322	<b>528</b>	201	331	<b>532</b>
90-99	38	103	<b>141</b>	38	122	<b>160</b>	47	122	<b>169</b>	
100-109		2	<b>2</b>	0	3	<b>3</b>	0	2	<b>2</b>	

## Wohnbevölkerung nach Altersgruppen in 10-er Schritten pro Bezirk (Fortsetzung)

Bezirk	Altersgruppe	31.12.2014			31.12.2015			31.12.2016		
		Männer	Frauen	Summe	Männer	Frauen	Summe	Männer	Frauen	Summe
<b>9</b>	<b>Gesamt</b>	<b>5.651</b>	<b>6.211</b>	<b>11.862</b>	<b>5.651</b>	<b>6.218</b>	<b>11.869</b>	<b>5.670</b>	<b>6.236</b>	<b>11.906</b>
	00-09	504	449	<b>953</b>	489	460	<b>949</b>	506	451	<b>957</b>
	10-19	522	508	<b>1.030</b>	533	482	<b>1.015</b>	536	471	<b>1.007</b>
	20-29	917	835	<b>1.752</b>	910	840	<b>1.750</b>	885	859	<b>1.744</b>
	30-39	801	773	<b>1.574</b>	814	799	<b>1.613</b>	805	785	<b>1.590</b>
	40-49	753	827	<b>1.580</b>	736	785	<b>1.521</b>	739	786	<b>1.525</b>
	50-59	756	839	<b>1.595</b>	748	850	<b>1.598</b>	763	879	<b>1.642</b>
	60-69	568	776	<b>1.344</b>	578	780	<b>1.358</b>	570	764	<b>1.334</b>
	70-79	588	713	<b>1.301</b>	619	745	<b>1.364</b>	634	775	<b>1.409</b>
	80-89	202	350	<b>552</b>	191	338	<b>529</b>	195	329	<b>524</b>
	90-99	39	137	<b>176</b>	32	135	<b>167</b>	36	133	<b>169</b>
100-109	1	4	<b>5</b>	1	4	<b>5</b>	1	4	<b>5</b>	
<b>10</b>	<b>Gesamt</b>	<b>2.675</b>	<b>3.145</b>	<b>5.820</b>	<b>2.714</b>	<b>3.172</b>	<b>5.886</b>	<b>2.720</b>	<b>3.190</b>	<b>5.910</b>
	00-09	234	247	<b>481</b>	247	235	<b>482</b>	241	250	<b>491</b>
	10-19	241	222	<b>463</b>	236	243	<b>479</b>	227	244	<b>471</b>
	20-29	408	449	<b>857</b>	414	454	<b>868</b>	430	463	<b>893</b>
	30-39	332	399	<b>731</b>	344	387	<b>731</b>	347	376	<b>723</b>
	40-49	404	412	<b>816</b>	405	419	<b>824</b>	389	420	<b>809</b>
	50-59	387	462	<b>849</b>	398	476	<b>874</b>	406	475	<b>881</b>
	60-69	241	334	<b>575</b>	248	350	<b>598</b>	250	359	<b>609</b>
	70-79	293	352	<b>645</b>	287	349	<b>636</b>	291	346	<b>637</b>
	80-89	113	189	<b>302</b>	113	175	<b>288</b>	113	178	<b>291</b>
	90-99	21	79	<b>100</b>	20	82	<b>102</b>	26	76	<b>102</b>
100-109	1	0	<b>1</b>	2	2	<b>4</b>	0	3	<b>3</b>	
<b>11</b>	<b>Gesamt</b>	<b>4.557</b>	<b>4.928</b>	<b>9.485</b>	<b>4.609</b>	<b>5.038</b>	<b>9.647</b>	<b>4.693</b>	<b>5.063</b>	<b>9.756</b>
	00-09	540	497	<b>1.037</b>	509	516	<b>1.025</b>	519	488	<b>1.007</b>
	10-19	469	449	<b>918</b>	489	463	<b>952</b>	508	454	<b>962</b>
	20-29	665	715	<b>1.380</b>	688	734	<b>1.422</b>	687	739	<b>1.426</b>
	30-39	616	717	<b>1.333</b>	629	713	<b>1.342</b>	646	706	<b>1.352</b>
	40-49	698	698	<b>1.396</b>	679	710	<b>1.389</b>	679	737	<b>1.416</b>
	50-59	588	691	<b>1.279</b>	608	717	<b>1.325</b>	620	719	<b>1.339</b>
	60-69	416	454	<b>870</b>	426	460	<b>886</b>	441	491	<b>932</b>
	70-79	407	442	<b>849</b>	414	458	<b>872</b>	423	469	<b>892</b>
	80-89	126	191	<b>317</b>	137	192	<b>329</b>	141	186	<b>327</b>
	90-99	32	71	<b>103</b>	30	72	<b>102</b>	29	72	<b>101</b>
100-109		3	<b>3</b>		3	<b>3</b>		2	<b>2</b>	
<b>12</b>	<b>Gesamt</b>	<b>9.035</b>	<b>9.852</b>	<b>18.887</b>	<b>9.121</b>	<b>9.901</b>	<b>19.022</b>	<b>9.182</b>	<b>10.015</b>	<b>19.197</b>
	00-09	987	889	<b>1.876</b>	975	894	<b>1.869</b>	966	936	<b>1.902</b>
	10-19	935	918	<b>1.853</b>	959	887	<b>1.846</b>	998	893	<b>1.891</b>
	20-29	966	1.018	<b>1.984</b>	962	1.000	<b>1.962</b>	992	987	<b>1.979</b>
	30-39	1.206	1.280	<b>2.486</b>	1.189	1.273	<b>2.462</b>	1.180	1.289	<b>2.469</b>
	40-49	1.581	1.664	<b>3.245</b>	1.549	1.650	<b>3.199</b>	1.459	1.604	<b>3.063</b>
	50-59	1.269	1.401	<b>2.670</b>	1.327	1.428	<b>2.755</b>	1.420	1.425	<b>2.845</b>
	60-69	913	1.180	<b>2.093</b>	950	1.211	<b>2.161</b>	939	1.237	<b>2.176</b>
	70-79	851	1.028	<b>1.879</b>	875	1.061	<b>1.936</b>	888	1.109	<b>1.997</b>
	80-89	295	378	<b>673</b>	293	395	<b>688</b>	296	411	<b>707</b>
	90-99	32	90	<b>122</b>	42	96	<b>138</b>	44	119	<b>163</b>
100-109		6	<b>6</b>		6	<b>6</b>		5	<b>5</b>	

# Bevölkerung der Stadt Graz

## Wohnbevölkerung nach Altersgruppen in 10-er Schritten pro Bezirk (Fortsetzung)

Bezirk	Altersgruppe	31.12.2014			31.12.2015			31.12.2016		
		Männer	Frauen	Summe	Männer	Frauen	Summe	Männer	Frauen	Summe
<b>13</b>	<b>Gesamt</b>	<b>5.346</b>	<b>5.517</b>	<b>10.863</b>	<b>5.346</b>	<b>5.554</b>	<b>10.900</b>	<b>5.488</b>	<b>5.641</b>	<b>11.129</b>
	00-09	664	535	<b>1.199</b>	663	547	<b>1.210</b>	680	539	<b>1.219</b>
	10-19	585	533	<b>1.118</b>	592	540	<b>1.132</b>	611	556	<b>1.167</b>
	20-29	693	715	<b>1.408</b>	669	711	<b>1.380</b>	727	727	<b>1.454</b>
	30-39	753	763	<b>1.516</b>	757	753	<b>1.510</b>	752	762	<b>1.514</b>
	40-49	865	836	<b>1.701</b>	835	831	<b>1.666</b>	816	823	<b>1.639</b>
	50-59	754	743	<b>1.497</b>	792	750	<b>1.542</b>	839	785	<b>1.624</b>
	60-69	459	576	<b>1.035</b>	481	608	<b>1.089</b>	502	618	<b>1.120</b>
	70-79	409	521	<b>930</b>	400	529	<b>929</b>	405	539	<b>944</b>
	80-89	141	241	<b>382</b>	130	230	<b>360</b>	133	239	<b>372</b>
	90-99	22	51	<b>73</b>	27	53	<b>80</b>	23	51	<b>74</b>
100-109	1	3	<b>4</b>	0	2	<b>2</b>	0	2	<b>2</b>	
<b>14</b>	<b>Gesamt</b>	<b>9.349</b>	<b>10.195</b>	<b>19.544</b>	<b>9.672</b>	<b>10.403</b>	<b>20.075</b>	<b>9.953</b>	<b>10.600</b>	<b>20.553</b>
	00-09	880	805	<b>1.685</b>	958	872	<b>1.830</b>	1.019	902	<b>1.921</b>
	10-19	930	913	<b>1.843</b>	932	911	<b>1.843</b>	906	885	<b>1.791</b>
	20-29	1.700	1.733	<b>3.433</b>	1.776	1.785	<b>3.561</b>	1.864	1.846	<b>3.710</b>
	30-39	1.418	1.366	<b>2.784</b>	1.534	1.434	<b>2.968</b>	1.637	1.526	<b>3.163</b>
	40-49	1.434	1.515	<b>2.949</b>	1.431	1.474	<b>2.905</b>	1.422	1.416	<b>2.838</b>
	50-59	1.350	1.396	<b>2.746</b>	1.386	1.420	<b>2.806</b>	1.406	1.447	<b>2.853</b>
	60-69	776	957	<b>1.733</b>	790	966	<b>1.756</b>	799	997	<b>1.796</b>
	70-79	604	882	<b>1.486</b>	604	923	<b>1.527</b>	641	967	<b>1.608</b>
	80-89	219	464	<b>683</b>	223	444	<b>667</b>	223	452	<b>675</b>
	90-99	37	163	<b>200</b>	38	173	<b>211</b>	36	162	<b>198</b>
100-109	1	1	<b>2</b>	0	1	<b>1</b>	0	0	<b>0</b>	
<b>15</b>	<b>Gesamt</b>	<b>7.036</b>	<b>7.960</b>	<b>14.996</b>	<b>7.128</b>	<b>8.087</b>	<b>15.215</b>	<b>7.354</b>	<b>8.276</b>	<b>15.630</b>
	00-09	672	667	<b>1.339</b>	694	704	<b>1.398</b>	742	726	<b>1.468</b>
	10-19	748	695	<b>1.443</b>	737	691	<b>1.428</b>	735	696	<b>1.431</b>
	20-29	909	909	<b>1.818</b>	938	913	<b>1.851</b>	977	945	<b>1.922</b>
	30-39	977	1.068	<b>2.045</b>	980	1.081	<b>2.061</b>	1.021	1.100	<b>2.121</b>
	40-49	1.117	1.155	<b>2.272</b>	1.100	1.153	<b>2.253</b>	1.121	1.172	<b>2.293</b>
	50-59	1.041	1.172	<b>2.213</b>	1.066	1.201	<b>2.267</b>	1.102	1.231	<b>2.333</b>
	60-69	713	950	<b>1.663</b>	734	945	<b>1.679</b>	742	985	<b>1.727</b>
	70-79	596	771	<b>1.367</b>	611	801	<b>1.412</b>	626	807	<b>1.433</b>
	80-89	225	442	<b>667</b>	226	444	<b>670</b>	244	443	<b>687</b>
	90-99	38	128	<b>166</b>	42	150	<b>192</b>	44	165	<b>209</b>
100-109	0	3	<b>3</b>	0	4	<b>4</b>	0	6	<b>6</b>	
<b>16</b>	<b>Gesamt</b>	<b>7.197</b>	<b>7.663</b>	<b>14.860</b>	<b>7.579</b>	<b>8.011</b>	<b>15.590</b>	<b>7.823</b>	<b>8.180</b>	<b>16.003</b>
	00-09	686	738	<b>1.424</b>	769	779	<b>1.548</b>	796	799	<b>1.595</b>
	10-19	739	732	<b>1.471</b>	806	780	<b>1.586</b>	814	788	<b>1.602</b>
	20-29	892	862	<b>1.754</b>	924	924	<b>1.848</b>	994	962	<b>1.956</b>
	30-39	1.008	1.015	<b>2.023</b>	1.079	1.084	<b>2.163</b>	1.136	1.107	<b>2.243</b>
	40-49	1.196	1.217	<b>2.413</b>	1.234	1.245	<b>2.479</b>	1.223	1.225	<b>2.448</b>
	50-59	1.118	1.052	<b>2.170</b>	1.168	1.094	<b>2.262</b>	1.219	1.139	<b>2.358</b>
	60-69	679	870	<b>1.549</b>	721	910	<b>1.631</b>	757	923	<b>1.680</b>
	70-79	594	710	<b>1.304</b>	585	725	<b>1.310</b>	590	753	<b>1.343</b>
	80-89	256	392	<b>648</b>	256	392	<b>648</b>	246	393	<b>639</b>
	90-99	29	73	<b>102</b>	37	78	<b>115</b>	47	91	<b>138</b>
100-109	0	2	<b>2</b>	0	0	<b>0</b>	1	0	<b>1</b>	

## Wohnbevölkerung nach Altersgruppen in 10-er Schritten pro Bezirk (Fortsetzung)

Bezirk	Altersgruppe	31.12.2014			31.12.2015			31.12.2016		
		Männer	Frauen	Summe	Männer	Frauen	Summe	Männer	Frauen	Summe
<b>17</b>	<b>Gesamt</b>	<b>3.973</b>	<b>3.891</b>	<b>7.864</b>	<b>4.285</b>	<b>4.132</b>	<b>8.417</b>	<b>4.433</b>	<b>4.195</b>	<b>8.628</b>
	00-09	427	371	<b>798</b>	448	395	<b>843</b>	457	411	<b>868</b>
	10-19	430	395	<b>825</b>	466	418	<b>884</b>	486	413	<b>899</b>
	20-29	512	519	<b>1.031</b>	596	582	<b>1.178</b>	637	570	<b>1.207</b>
	30-39	591	570	<b>1.161</b>	665	609	<b>1.274</b>	687	633	<b>1.320</b>
	40-49	728	668	<b>1.396</b>	735	695	<b>1.430</b>	737	698	<b>1.435</b>
	50-59	571	510	<b>1.081</b>	630	529	<b>1.159</b>	668	547	<b>1.215</b>
	60-69	351	382	<b>733</b>	369	420	<b>789</b>	375	427	<b>802</b>
	70-79	254	281	<b>535</b>	265	293	<b>558</b>	277	303	<b>580</b>
	80-89	96	155	<b>251</b>	96	149	<b>245</b>	98	155	<b>253</b>
90-99	13	40	<b>53</b>	15	42	<b>57</b>	11	38	<b>49</b>	
100-109	0	0	<b>0</b>	0	0	<b>0</b>	0	0	<b>0</b>	
<b>Graz</b>	<b>Gesamt</b>	<b>134.714</b>	<b>141.812</b>	<b>276.526</b>	<b>138.155</b>	<b>144.324</b>	<b>282.479</b>	<b>140.847</b>	<b>145.839</b>	<b>286.686</b>
	00-09	12.487	11.597	<b>24.084</b>	12.819	11.940	<b>24.759</b>	13.215	12.198	<b>25.413</b>
	10-19	12.224	12.040	<b>24.264</b>	12.565	12.203	<b>24.768</b>	12.678	12.164	<b>24.842</b>
	20-29	27.067	26.828	<b>53.895</b>	28.081	27.607	<b>55.688</b>	28.694	27.763	<b>56.457</b>
	30-39	21.216	19.799	<b>41.015</b>	22.048	20.200	<b>42.248</b>	22.888	20.644	<b>43.532</b>
	40-49	19.779	18.946	<b>38.725</b>	19.677	19.018	<b>38.695</b>	19.411	18.918	<b>38.329</b>
	50-59	17.249	17.623	<b>34.872</b>	17.883	17.992	<b>35.875</b>	18.434	18.140	<b>36.574</b>
	60-69	11.014	13.718	<b>24.732</b>	11.262	13.933	<b>25.195</b>	11.483	14.262	<b>25.745</b>
	70-79	9.470	12.610	<b>22.080</b>	9.641	12.885	<b>22.526</b>	9.850	13.238	<b>23.088</b>
	80-89	3.608	6.579	<b>10.187</b>	3.552	6.384	<b>9.936</b>	3.535	6.313	<b>9.848</b>
90-99	585	2.022	<b>2.607</b>	619	2.114	<b>2.733</b>	653	2.157	<b>2.810</b>	
100-109	15	50	<b>65</b>	8	48	<b>56</b>	6	42	<b>48</b>	

# Bevölkerung der Stadt Graz

## 1.62 Anwesende Bevölkerung nach 5-er Altersgruppen und Wohnsitz im Jahresvergleich

Altersgruppe	31.12.2014				31.12.2015				31.12.2016			
	H	N	O	Summe	H	N	O	Summe	H	N	O	Summe
00 - 04	12.536	165	2	12.703	12.877	157	6	13.040	13.322	171	3	13.496
05 - 09	11.548	315	1	11.864	11.882	330	1	12.213	12.091	304	1	12.396
10 - 14	10.803	404	1	11.208	11.061	395	0	11.456	11.321	391	0	11.712
15 - 19	13.461	1.805	32	15.298	13.707	1.739	28	15.474	13.521	1.893	28	15.442
20 - 24	26.828	6.235	74	33.137	27.380	6.136	93	33.609	27.262	6.468	91	33.821
25 - 29	27.067	4.953	63	32.083	28.308	4.717	80	33.105	29.195	4.704	62	33.961
30 - 34	22.741	3.700	66	26.507	23.452	3.648	53	27.153	23.945	3.580	47	27.572
35 - 39	18.274	2.740	40	21.054	18.796	2.837	44	21.677	19.587	2.888	42	22.517
40 - 44	18.468	2.333	47	20.848	18.467	2.377	40	20.884	18.307	2.436	30	20.773
45 - 49	20.257	2.327	43	22.627	20.228	2.356	37	22.621	20.022	2.423	37	22.482
50 - 54	19.059	1.996	34	21.089	19.608	2.124	35	21.767	19.909	2.186	43	22.138
55 - 59	15.813	1.669	26	17.508	16.267	1.773	23	18.063	16.665	1.886	25	18.576
60 - 64	12.463	1.163	10	13.636	12.808	1.299	14	14.121	13.627	1.356	11	14.994
65 - 69	12.269	808	2	13.079	12.387	841	6	13.234	12.118	885	6	13.009
70 - 74	13.751	787	1	14.539	12.710	754	0	13.464	12.101	742	1	12.844
75 - 79	8.329	413	1	8.743	9.816	502	1	10.319	10.987	589	0	11.576
80 - 84	5.843	238	0	6.081	5.688	229	1	5.918	5.628	256	1	5.885
85 - 89	4.344	189	0	4.533	4.248	186	0	4.434	4.220	180	0	4.400
90 - 94	2.256	97	0	2.353	2.294	107	0	2.401	2.260	116	0	2.376
95 - 99	351	15	0	366	439	13	0	452	550	17	0	567
100 - 104	60	2	0	62	56	3	0	59	47	2	0	49
105 - 109	5	0	0	5	0	0	0	0	1	0	0	1
<b>Summe</b>	<b>276.526</b>	<b>32.354</b>	<b>443</b>	<b>309.323</b>	<b>282.479</b>	<b>32.523</b>	<b>462</b>	<b>315.464</b>	<b>286.686</b>	<b>33.473</b>	<b>428</b>	<b>320.587</b>

## 1.63 Anwesende Bevölkerung nach 5-er Altersgruppen und Wohnsitz % - Entwicklung

Altersgruppe	% - Entwicklung 2014/2016				% - Entwicklung 2015/2016			
	H	N	O	Summe	H	N	O	Summe
00 - 04	+ 6,27%	+ 3,64%	+ 50,00%	+ 6,24%	+ 3,46%	+ 8,92%	- 50,00%	+ 3,50%
05 - 09	+ 4,70%	- 3,49%	+ 0,00%	+ 4,48%	+ 1,76%	- 7,88%	+ 0,00%	+ 1,50%
10 - 14	+ 4,79%	- 3,22%	- 100,00%	+ 4,50%	+ 2,35%	- 1,01%	+ 0,00%	+ 2,23%
15 - 19	+ 0,45%	+ 4,88%	- 12,50%	+ 0,94%	- 1,36%	+ 8,86%	+ 0,00%	- 0,21%
20 - 24	+ 1,62%	+ 3,74%	+ 22,97%	+ 2,06%	- 0,43%	+ 5,41%	- 2,15%	+ 0,63%
25 - 29	+ 7,86%	- 5,03%	- 1,59%	+ 5,85%	+ 3,13%	- 0,28%	- 22,50%	+ 2,59%
30 - 34	+ 5,29%	- 3,24%	- 28,79%	+ 4,02%	+ 2,10%	- 1,86%	- 11,32%	+ 1,54%
35 - 39	+ 7,19%	+ 5,40%	+ 5,00%	+ 6,95%	+ 4,21%	+ 1,80%	- 4,55%	+ 3,88%
40 - 44	- 0,87%	+ 4,41%	- 36,17%	- 0,36%	- 0,87%	+ 2,48%	- 25,00%	- 0,53%
45 - 49	- 1,16%	+ 4,13%	- 13,95%	+ 4,13%	- 1,02%	+ 2,84%	+ 0,00%	- 0,61%
50 - 54	+ 4,46%	+ 9,52%	+ 26,47%	+ 4,97%	+ 1,54%	+ 2,92%	+ 22,86%	+ 1,70%
55 - 59	+ 5,39%	+ 13,00%	- 3,85%	+ 6,10%	+ 2,45%	+ 6,37%	+ 8,70%	+ 2,84%
60 - 64	+ 9,34%	+ 16,60%	+ 10,00%	+ 9,96%	+ 6,39%	+ 4,39%	- 21,43%	+ 6,18%
65 - 69	- 1,23%	+ 9,53%	+ 200,00%	- 0,54%	- 2,17%	+ 5,23%	+ 0,00%	- 1,70%
70 - 74	- 12,00%	- 5,72%	+ 0,00%	- 11,66%	- 4,79%	- 1,59%	+ 0,00%	- 4,60%
75 - 79	+ 31,91%	+ 42,62%	- 100,00%	+ 32,40%	+ 11,93%	+ 17,33%	- 100,00%	+ 12,18%
80 - 84	- 3,68%	+ 7,56%	+ 0,00%	- 3,22%	- 1,05%	+ 11,79%	+ 0,00%	- 0,56%
85 - 89	- 2,85%	- 4,76%	+ 0,00%	- 2,93%	- 0,66%	- 3,23%	+ 0,00%	- 0,77%
90 - 94	+ 0,18%	+ 19,59%	+ 0,00%	+ 0,98%	- 1,48%	+ 8,41%	+ 0,00%	- 1,04%
95 - 99	+ 56,70%	+ 13,33%	+ 0,00%	+ 54,92%	+ 25,28%	+ 30,77%	+ 0,00%	+ 25,44%
100 - 104	- 21,67%	+ 0,00%	+ 0,00%	- 20,97%	- 16,07%	- 33,33%	+ 0,00%	- 16,95%
105 - 109	- 80,00%	+ 0,00%	+ 0,00%	- 80,00%	+ 0,00%	+ 0,00%	+ 0,00%	+ 0,00%
<b>Summe</b>	<b>+ 3,67%</b>	<b>+ 3,46%</b>	<b>- 3,39%</b>	<b>+ 3,64%</b>	<b>+ 1,49%</b>	<b>+ 2,92%</b>	<b>- 7,36%</b>	<b>+ 1,62%</b>

## 1.64 Wohnbevölkerung nach 5-er Altersgruppen und Geschlecht im Jahresvergleich

Altersgruppe	31.12.2014			31.12.2015			31.12.2016		
	Männer	Frauen	Summe	Männer	Frauen	Summe	Männer	Frauen	Summe
00 - 04	6.573	5.963	<b>12.536</b>	6.721	6.156	<b>12.877</b>	6.952	6.370	<b>13.322</b>
05 - 09	5.914	5.634	<b>11.548</b>	6.098	5.784	<b>11.882</b>	6.263	5.828	<b>12.091</b>
10 - 14	5.590	5.213	<b>10.803</b>	5.778	5.283	<b>11.061</b>	5.835	5.486	<b>11.321</b>
15 - 19	6.634	6.827	<b>13.461</b>	6.787	6.920	<b>13.707</b>	6.843	6.678	<b>13.521</b>
20 - 24	13.041	13.787	<b>26.828</b>	13.395	13.985	<b>27.380</b>	13.554	13.708	<b>27.262</b>
25 - 29	14.026	13.041	<b>27.067</b>	14.686	13.622	<b>28.308</b>	15.140	14.055	<b>29.195</b>
30 - 34	11.835	10.906	<b>22.741</b>	12.304	11.148	<b>23.452</b>	12.690	11.255	<b>23.945</b>
35 - 39	9.381	8.893	<b>18.274</b>	9.744	9.052	<b>18.796</b>	10.198	9.389	<b>19.587</b>
40 - 44	9.382	9.086	<b>18.468</b>	9.328	9.139	<b>18.467</b>	9.192	9.115	<b>18.307</b>
45 - 49	10.397	9.860	<b>20.257</b>	10.349	9.879	<b>20.228</b>	10.219	9.803	<b>20.022</b>
50 - 54	9.775	9.284	<b>19.059</b>	10.063	9.545	<b>19.608</b>	10.245	9.664	<b>19.909</b>
55 - 59	7.474	8.339	<b>15.813</b>	7.820	8.447	<b>16.267</b>	8.189	8.476	<b>16.665</b>
60 - 64	5.635	6.828	<b>12.463</b>	5.836	6.972	<b>12.808</b>	6.217	7.410	<b>13.627</b>
65 - 69	5.379	6.890	<b>12.269</b>	5.426	6.961	<b>12.387</b>	5.266	6.852	<b>12.118</b>
70 - 74	5.975	7.776	<b>13.751</b>	5.453	7.257	<b>12.710</b>	5.184	6.917	<b>12.101</b>
75 - 79	3.495	4.834	<b>8.329</b>	4.188	5.628	<b>9.816</b>	4.666	6.321	<b>10.987</b>
80 - 84	2.237	3.606	<b>5.843</b>	2.155	3.533	<b>5.688</b>	2.110	3.518	<b>5.628</b>
85 - 89	1.371	2.973	<b>4.344</b>	1.397	2.851	<b>4.248</b>	1.425	2.795	<b>4.220</b>
90 - 94	521	1.735	<b>2.256</b>	541	1.753	<b>2.294</b>	560	1.700	<b>2.260</b>
95 - 99	64	287	<b>351</b>	78	361	<b>439</b>	93	457	<b>550</b>
100 - 104	13	47	<b>60</b>	8	48	<b>56</b>	6	41	<b>47</b>
105 - 109	2	3	<b>5</b>	0	0	<b>0</b>	0	1	<b>1</b>
Summe	<b>134.714</b>	<b>141.812</b>	<b>276.526</b>	<b>138.155</b>	<b>144.324</b>	<b>282.479</b>	<b>140.847</b>	<b>145.839</b>	<b>286.686</b>

## 1.65 Wohnbevölkerung nach 5-er Altersgruppen und Geschlecht % - Entwicklung

Altersgruppe	% - Entwicklung 2014/2016			% - Entwicklung 2015/2016		
	Männer	Frauen	Summe	Männer	Frauen	Summe
00 - 04	+ 5,77%	+ 6,83%	<b>+ 6,27%</b>	+ 3,44%	+ 3,48%	<b>+ 3,46%</b>
05 - 09	+ 5,90%	+ 3,44%	<b>+ 4,70%</b>	+ 2,71%	+ 0,76%	<b>+ 1,76%</b>
10 - 14	+ 4,38%	+ 5,24%	<b>+ 4,79%</b>	+ 0,99%	+ 3,84%	<b>+ 2,35%</b>
15 - 19	+ 3,15%	- 2,18%	<b>+ 0,45%</b>	+ 0,83%	- 3,50%	<b>- 1,36%</b>
20 - 24	+ 3,93%	- 0,57%	<b>+ 1,62%</b>	+ 1,19%	- 1,98%	<b>- 0,43%</b>
25 - 29	+ 7,94%	+ 7,78%	<b>+ 7,86%</b>	+ 3,09%	+ 3,18%	<b>+ 3,13%</b>
30 - 34	+ 7,22%	+ 3,20%	<b>+ 5,29%</b>	+ 3,14%	+ 0,96%	<b>+ 2,10%</b>
35 - 39	+ 8,71%	+ 5,58%	<b>+ 7,19%</b>	+ 4,66%	+ 3,72%	<b>+ 4,21%</b>
40 - 44	- 2,03%	+ 0,32%	<b>- 0,87%</b>	- 1,46%	- 0,26%	<b>- 0,87%</b>
45 - 49	- 1,71%	- 0,58%	<b>- 1,16%</b>	- 1,26%	- 0,77%	<b>- 1,02%</b>
50 - 54	+ 4,81%	+ 4,09%	<b>+ 4,46%</b>	+ 1,81%	+ 1,25%	<b>+ 1,54%</b>
55 - 59	+ 9,57%	+ 1,64%	<b>+ 5,39%</b>	+ 4,72%	+ 0,34%	<b>+ 2,45%</b>
60 - 64	+ 10,33%	+ 8,52%	<b>+ 9,34%</b>	+ 6,53%	+ 6,28%	<b>+ 6,39%</b>
65 - 69	- 2,10%	- 0,55%	<b>- 1,23%</b>	- 2,95%	- 1,57%	<b>- 2,17%</b>
70 - 74	- 13,24%	- 11,05%	<b>- 12,00%</b>	- 4,93%	- 4,69%	<b>- 4,79%</b>
75 - 79	+ 33,51%	+ 30,76%	<b>+ 31,91%</b>	+ 11,41%	+ 12,31%	<b>+ 11,93%</b>
80 - 84	- 5,68%	- 2,44%	<b>- 3,68%</b>	- 2,09%	- 0,42%	<b>- 1,05%</b>
85 - 89	+ 3,94%	- 5,99%	<b>- 2,85%</b>	+ 2,00%	- 1,96%	<b>- 0,66%</b>
90 - 94	+ 7,49%	- 2,02%	<b>+ 0,18%</b>	+ 3,51%	- 3,02%	<b>- 1,48%</b>
95 - 99	+ 45,31%	+ 59,23%	<b>+ 56,70%</b>	+ 19,23%	+ 26,59%	<b>+ 25,28%</b>
100 - 104	- 53,85%	- 12,77%	<b>- 21,67%</b>	- 25,00%	- 14,58%	<b>- 16,07%</b>
105 - 109	- 100,00%	- 66,67%	<b>- 80,00%</b>	+ 0,00%	+ 0,00%	<b>+ 0,00%</b>
Summe	<b>+ 4,55%</b>	<b>+ 2,84%</b>	<b>+ 3,67%</b>	<b>+ 1,95%</b>	<b>+ 1,05%</b>	<b>+ 1,49%</b>

# Bevölkerung der Stadt Graz

## 1.66 Anwesende Bevölkerung nach 5-er Altersgruppen ÖsterreicherInnen nach Wohnsitz im Jahresvergleich

Altersgruppe	31.12.2014				31.12.2015				31.12.2016			
	H	N	O	Summe	H	N	O	Summe	H	N	O	Summe
00 - 04	9.301	128	1	9.430	9.388	118	5	9.511	9.478	131	2	9.611
05 - 09	8.818	258	0	9.076	8.803	267	0	9.070	8.757	233	0	8.990
10 - 14	8.445	359	0	8.804	8.502	341	0	8.843	8.523	339	0	8.862
15 - 19	10.287	1.490	24	11.801	10.201	1.407	18	11.626	9.788	1.529	18	11.335
20 - 24	20.462	4.681	56	25.199	20.300	4.572	57	24.927	19.742	4.800	55	24.597
25 - 29	19.503	3.095	47	22.645	19.944	2.896	57	22.897	20.196	2.905	38	23.139
30 - 34	16.131	2.414	51	18.596	16.300	2.239	32	18.571	16.237	2.090	33	18.360
35 - 39	13.252	1.688	25	14.965	13.235	1.742	32	15.009	13.529	1.763	35	15.327
40 - 44	14.339	1.429	32	15.800	13.928	1.404	22	15.354	13.494	1.414	21	14.929
45 - 49	16.577	1.424	25	18.026	16.348	1.412	17	17.777	15.857	1.428	23	17.308
50 - 54	16.373	1.270	25	17.668	16.567	1.306	25	17.898	16.533	1.308	31	17.872
55 - 59	13.924	1.045	21	14.990	14.226	1.103	18	15.347	14.445	1.167	20	15.632
60 - 64	11.121	825	8	11.954	11.366	885	10	12.261	12.054	902	8	12.964
65 - 69	11.517	631	2	12.150	11.493	647	5	12.145	11.093	672	5	11.770
70 - 74	13.278	701	1	13.980	12.198	650	0	12.848	11.569	622	1	12.192
75 - 79	8.034	346	1	8.381	9.498	424	0	9.922	10.619	501	0	11.120
80 - 84	5.662	206	0	5.868	5.493	197	1	5.691	5.434	225	1	5.660
85 - 89	4.250	178	0	4.428	4.147	175	0	4.322	4.096	164	0	4.260
90 - 94	2.220	92	0	2.312	2.256	100	0	2.356	2.221	109	0	2.330
95 - 99	346	15	0	361	431	13	0	444	539	16	0	555
100 - 104	60	1	0	61	56	2	0	58	46	1	0	47
105 - 109	5	0	0	5	0	0	0	0	1	0	0	1
<b>Summe</b>	<b>223.905</b>	<b>22.276</b>	<b>319</b>	<b>246.500</b>	<b>224.680</b>	<b>21.900</b>	<b>299</b>	<b>246.879</b>	<b>224.251</b>	<b>22.319</b>	<b>291</b>	<b>246.861</b>

## 1.67 Anwesende Bevölkerung nach 5-er Altersgruppen ÖsterreicherInnen nach Wohnsitz % - Entwicklung

Altersgruppe	% - Entwicklung 2014/2016				% - Entwicklung 2015/2016			
	H	N	O	Summe	H	N	O	Summe
00 - 04	+ 1,90%	+ 2,34%	+ 100,00%	+ 1,92%	+ 0,96%	+ 11,02%	- 60,00%	+ 1,05%
05 - 09	- 0,69%	- 9,69%	+ 0,00%	- 0,95%	- 0,52%	- 12,73%	+ 0,00%	- 0,88%
10 - 14	+ 0,92%	- 5,57%	+ 0,00%	+ 0,66%	+ 0,25%	- 0,59%	+ 0,00%	+ 0,21%
15 - 19	- 4,85%	+ 2,62%	- 25,00%	- 3,95%	- 4,05%	+ 8,67%	+ 0,00%	- 2,50%
20 - 24	- 3,52%	+ 2,54%	- 1,79%	- 2,39%	- 2,75%	+ 4,99%	- 3,51%	- 1,33%
25 - 29	+ 3,55%	- 6,14%	- 19,15%	+ 2,18%	+ 1,26%	+ 0,31%	- 33,33%	+ 1,06%
30 - 34	+ 0,66%	- 13,42%	- 35,29%	- 1,27%	- 0,39%	- 6,65%	+ 3,13%	- 1,14%
35 - 39	+ 2,09%	+ 4,44%	+ 40,00%	+ 2,42%	+ 2,22%	+ 1,21%	+ 9,38%	+ 2,12%
40 - 44	- 5,89%	- 1,05%	- 34,38%	- 5,51%	- 3,12%	+ 0,71%	- 4,55%	- 2,77%
45 - 49	- 4,34%	+ 0,28%	- 8,00%	- 3,98%	- 3,00%	+ 1,13%	+ 35,29%	- 2,64%
50 - 54	+ 0,98%	+ 2,99%	+ 24,00%	+ 1,15%	- 0,21%	+ 0,15%	+ 24,00%	- 0,15%
55 - 59	+ 3,74%	+ 11,67%	- 4,76%	+ 4,28%	+ 1,54%	+ 5,80%	+ 11,11%	+ 1,86%
60 - 64	+ 8,39%	+ 9,33%	+ 0,00%	+ 8,45%	+ 6,05%	+ 1,92%	- 20,00%	+ 5,73%
65 - 69	- 3,68%	+ 6,50%	+ 150,00%	- 3,13%	- 3,48%	+ 3,86%	+ 0,00%	- 3,09%
70 - 74	- 12,87%	- 11,27%	+ 0,00%	- 12,79%	- 5,16%	- 4,31%	+ 0,00%	- 5,11%
75 - 79	+ 32,18%	+ 44,80%	- 100,00%	+ 32,68%	+ 11,80%	+ 18,16%	+ 0,00%	+ 12,07%
80 - 84	- 4,03%	+ 9,22%	+ 0,00%	- 3,54%	- 1,07%	+ 14,21%	+ 0,00%	- 0,54%
85 - 89	- 3,62%	- 7,87%	+ 0,00%	- 3,79%	- 1,23%	- 6,29%	+ 0,00%	- 1,43%
90 - 94	+ 0,05%	+ 18,48%	+ 0,00%	+ 0,78%	- 1,55%	+ 9,00%	+ 0,00%	- 1,10%
95 - 99	+ 55,78%	+ 6,67%	+ 0,00%	+ 53,74%	+ 25,06%	+ 23,08%	+ 0,00%	+ 25,00%
100 - 104	- 23,33%	+ 0,00%	+ 0,00%	- 22,95%	- 17,86%	- 50,00%	+ 0,00%	- 18,97%
105 - 109	- 80,00%	+ 0,00%	+ 0,00%	- 80,00%	+ 0,00%	+ 0,00%	+ 0,00%	+ 0,00%
<b>Summe</b>	<b>+ 0,15%</b>	<b>+ 0,19%</b>	<b>- 8,78%</b>	<b>+ 0,15%</b>	<b>- 0,19%</b>	<b>+ 1,91%</b>	<b>- 2,68%</b>	<b>- 0,01%</b>



**1.68 Anwesende Bevölkerung nach 5-er Altersgruppen AusländerInnen nach Wohnsitz im Jahresvergleich**

Altersgruppe	31.12.2014				31.12.2015				31.12.2016			
	H	N	O	Summe	H	N	O	Summe	H	N	O	Summe
00 - 04	3.235	37	1	3.273	3.489	39	1	3.529	3.844	40	1	3.885
05 - 09	2.730	57	1	2.788	3.079	63	1	3.143	3.334	71	1	3.406
10 - 14	2.358	45	1	2.404	2.559	54	0	2.613	2.798	52	0	2.850
15 - 19	3.174	315	8	3.497	3.506	332	10	3.848	3.733	364	10	4.107
20 - 24	6.366	1.554	18	7.938	7.080	1.564	36	8.680	7.520	1.668	36	9.224
25 - 29	7.564	1.858	16	9.438	8.364	1.821	23	10.208	8.999	1.799	24	10.822
30 - 34	6.610	1.286	15	7.911	7.152	1.409	21	8.582	7.708	1.490	14	9.212
35 - 39	5.022	1.052	15	6.089	5.561	1.095	12	6.668	6.058	1.125	7	7.190
40 - 44	4.129	904	15	5.048	4.539	973	18	5.530	4.813	1.022	9	5.844
45 - 49	3.680	903	18	4.601	3.880	944	20	4.844	4.165	995	14	5.174
50 - 54	2.686	726	9	3.421	3.041	818	10	3.869	3.376	878	12	4.266
55 - 59	1.889	624	5	2.518	2.041	670	5	2.716	2.220	719	5	2.944
60 - 64	1.342	338	2	1.682	1.442	414	4	1.860	1.573	454	3	2.030
65 - 69	752	177	0	929	894	194	1	1.089	1.025	213	1	1.239
70 - 74	473	86	0	559	512	104	0	616	532	120	0	652
75 - 79	295	67	0	362	318	78	1	397	368	88	0	456
80 - 84	181	32	0	213	195	32	0	227	194	31	0	225
85 - 89	94	11	0	105	101	11	0	112	124	16	0	140
90 - 94	36	5	0	41	38	7	0	45	39	7	0	46
95 - 99	5	0	0	5	8	0	0	8	11	1	0	12
100 - 104	0	1	0	1	0	1	0	1	1	1	0	2
105 - 109	0	0	0	0	0	0	0	0	0	0	0	0
<b>Summe</b>	<b>52.621</b>	<b>10.078</b>	<b>124</b>	<b>62.823</b>	<b>57.799</b>	<b>10.623</b>	<b>163</b>	<b>68.585</b>	<b>62.435</b>	<b>11.154</b>	<b>137</b>	<b>73.726</b>

**1.69 Anwesende Bevölkerung nach 5-er Altersgruppen AusländerInnen nach Wohnsitz % - Entwicklung**

Altersgruppe	% - Entwicklung 2014/2016				% - Entwicklung 2015/2016			
	H	N	O	Summe	H	N	O	Summe
00 - 04	18,83%	8,11%	0,00%	18,70%	10,17%	2,56%	0,00%	10,09%
05 - 09	22,12%	24,56%	0,00%	22,17%	8,28%	12,70%	0,00%	8,37%
10 - 14	18,66%	15,56%	-100,00%	18,55%	9,34%	-3,70%	+0,00%	9,07%
15 - 19	17,61%	15,56%	25,00%	17,44%	6,47%	9,64%	0,00%	6,73%
20 - 24	18,13%	7,34%	100,00%	16,20%	6,21%	6,65%	0,00%	6,27%
25 - 29	18,97%	-3,18%	50,00%	14,66%	7,59%	-1,21%	4,35%	6,01%
30 - 34	16,61%	15,86%	-6,67%	16,45%	7,77%	5,75%	-33,33%	7,34%
35 - 39	20,63%	6,94%	-53,33%	18,08%	8,94%	2,74%	-41,67%	7,83%
40 - 44	16,57%	13,05%	-40,00%	15,77%	6,04%	5,04%	-50,00%	5,68%
45 - 49	13,18%	10,19%	-22,22%	12,45%	7,35%	5,40%	-30,00%	6,81%
50 - 54	25,69%	20,94%	33,33%	24,70%	11,02%	7,33%	20,00%	10,26%
55 - 59	17,52%	15,22%	0,00%	16,92%	8,77%	7,31%	0,00%	8,39%
60 - 64	17,21%	34,32%	50,00%	20,69%	9,08%	9,66%	-25,00%	9,14%
65 - 69	36,30%	20,34%	+0,00%	33,37%	14,65%	9,79%	0,00%	13,77%
70 - 74	12,47%	39,53%	+0,00%	16,64%	3,91%	15,38%	+0,00%	5,84%
75 - 79	24,75%	31,34%	+0,00%	25,97%	15,72%	12,82%	-100,00%	14,86%
80 - 84	7,18%	-3,13%	+0,00%	5,63%	-0,51%	-3,13%	+0,00%	-0,88%
85 - 89	31,91%	45,45%	+0,00%	33,33%	22,77%	45,45%	+0,00%	25,00%
90 - 94	8,33%	40,00%	+0,00%	12,20%	2,63%	0,00%	+0,00%	2,22%
95 - 99	120,00%	+0,00%!	+0,00%	140,00%	37,50%	+0,00%	+0,00%	50,00%
100 - 104	+0,00%	0,00%	+0,00%	100,00%	+0,00%	0,00%	+0,00%	100,00%
105 - 109	+0,00%	+0,00%	+0,00%	+0,00%	+0,00%	+0,00%	+0,00%	+0,00%
<b>Summe</b>	<b>18,65%</b>	<b>10,68%</b>	<b>10,48%</b>	<b>17,36%</b>	<b>8,02%</b>	<b>5,00%</b>	<b>-15,95%</b>	<b>7,50%</b>

# Bevölkerung der Stadt Graz

## 1.70 Wohnbevölkerung nach 5-er Altersgruppen und Kontinent im Jahresvergleich

Altersgruppe	Kontinent	31.12.2014		31.12.2015			31.12.2016			
		Männer	Frauen	Summe	Männer	Frauen	Summe	Männer	Frauen	Summe
00 - 04	<b>Gesamt</b>	<b>6.660</b>	<b>6.043</b>	<b>12.703</b>	<b>6.806</b>	<b>6.234</b>	<b>13.040</b>	<b>7.036</b>	<b>6.460</b>	<b>13.496</b>
	Afrika	132	94	226	125	107	232	120	102	222
	Amerika	19	22	41	19	17	36	29	19	48
	Asien	423	352	775	473	425	898	597	535	1.132
	Australien u. Ozeanien	0	0	0	0	0	0	0	0	0
	<b>Europa</b>	<b>5.929</b>	<b>5.434</b>	<b>11.363</b>	<b>6.026</b>	<b>5.535</b>	<b>11.561</b>	<b>6.130</b>	<b>5.667</b>	<b>11.797</b>
	ÖsterreicherIn	4.952	4.478	9.430	4.991	4.520	9.511	5.013	4.598	9.611
	EU-BürgerIn	667	651	1.318	718	687	1.405	817	734	1.551
	Nicht EU-BürgerIn	310	305	615	317	328	645	300	335	635
	Russische Föderation	68	56	124	88	64	152	99	72	171
Staatenlos	89	85	174	75	86	161	61	65	126	
05 - 09	<b>Gesamt</b>	<b>6.069</b>	<b>5.795</b>	<b>11.864</b>	<b>6.261</b>	<b>5.952</b>	<b>12.213</b>	<b>6.417</b>	<b>5.979</b>	<b>12.396</b>
	Afrika	111	89	200	121	85	206	111	84	195
	Amerika	27	23	50	26	25	51	22	26	48
	Asien	333	255	588	429	355	784	538	441	979
	Australien u. Ozeanien	2	1	3	2	1	3	1	1	2
	<b>Europa</b>	<b>5.460</b>	<b>5.266</b>	<b>10.726</b>	<b>5.518</b>	<b>5.323</b>	<b>10.841</b>	<b>5.576</b>	<b>5.265</b>	<b>10.841</b>
	ÖsterreicherIn	4.603	4.473	9.076	4.589	4.481	9.070	4.607	4.383	8.990
	EU-BürgerIn	594	578	1.172	637	624	1.261	669	651	1.320
	Nicht EU-BürgerIn	263	215	478	292	218	510	300	231	531
	Russische Föderation	104	105	209	113	94	207	116	87	203
Staatenlos	32	56	88	52	69	121	53	75	128	
10 - 14	<b>Gesamt</b>	<b>5.797</b>	<b>5.411</b>	<b>11.208</b>	<b>5.982</b>	<b>5.474</b>	<b>11.456</b>	<b>6.035</b>	<b>5.677</b>	<b>11.712</b>
	Afrika	79	86	165	81	80	161	66	74	140
	Amerika	28	20	48	23	18	41	26	15	41
	Asien	258	249	507	327	272	599	385	360	745
	Australien u. Ozeanien	3	1	4	1	1	2	0	1	1
	<b>Europa</b>	<b>5.305</b>	<b>4.973</b>	<b>10.278</b>	<b>5.408</b>	<b>4.993</b>	<b>10.401</b>	<b>5.408</b>	<b>5.085</b>	<b>10.493</b>
	ÖsterreicherIn	4.496	4.308	8.804	4.580	4.263	8.843	4.541	4.321	8.862
	EU-BürgerIn	508	437	945	555	493	1.048	609	538	1.147
	Nicht EU-BürgerIn	301	228	529	273	237	510	258	226	484
	Russische Föderation	115	80	195	127	103	230	133	129	262
Staatenlos	9	2	11	15	7	22	17	13	30	
15 - 19	<b>Gesamt</b>	<b>7.271</b>	<b>8.027</b>	<b>15.298</b>	<b>7.379</b>	<b>8.095</b>	<b>15.474</b>	<b>7.487</b>	<b>7.955</b>	<b>15.442</b>
	Afrika	79	67	146	105	81	186	118	81	199
	Amerika	28	39	67	30	45	75	31	43	74
	Asien	555	305	860	634	337	971	837	378	1.215
	Australien u. Ozeanien	1	2	3	2	2	4	5	3	8
	<b>Europa</b>	<b>6.508</b>	<b>7.529</b>	<b>14.037</b>	<b>6.490</b>	<b>7.548</b>	<b>14.038</b>	<b>6.371</b>	<b>7.355</b>	<b>13.726</b>
	ÖsterreicherIn	5.384	6.417	11.801	5.249	6.377	11.626	5.161	6.174	11.335
	EU-BürgerIn	715	710	1.425	798	762	1.560	811	787	1.598
	Nicht EU-BürgerIn	409	402	811	443	409	852	399	394	793
	Russische Föderation	94	79	173	102	74	176	105	84	189
Staatenlos	6	6	12	16	8	24	20	11	31	

**Wohnbevölkerung nach 5-er Altersgruppen und Kontinen im Jahresvergleich  
(Fortsetzung)**

Alters- gruppe	Kontinent	31.12.2014			31.12.2015			31.12.2016			
		Männer	Frauen	Summe	Männer	Frauen	Summe	Männer	Frauen	Summe	
<b>20 - 24</b>	<b>Gesamt</b>	<b>16.116</b>	<b>17.021</b>	<b>33.137</b>	<b>16.516</b>	<b>17.093</b>	<b>33.609</b>	<b>16.840</b>	<b>16.981</b>	<b>33.821</b>	
	Afrika	136	55	191	130	66	196	143	90	233	
	Amerika	87	98	185	101	104	205	89	108	197	
	Asien	661	495	1.156	882	539	1.421	1.021	589	1.610	
	Australien u. Ozeanien	11	9	20	9	4	13	12	7	19	
	<b>Europa</b>	<b>15.134</b>	<b>16.267</b>	<b>31.401</b>	<b>15.293</b>	<b>16.271</b>	<b>31.564</b>	<b>15.442</b>	<b>16.082</b>	<b>31.524</b>	
	ÖsterreicherIn	12.208	12.991	25.199	12.113	12.816	24.929	12.023	12.574	24.597	
	EU-BürgerIn	2.125	2.576	4.701	2.334	2.651	4.985	2.504	2.637	5.141	
	Nicht EU-BürgerIn	801	700	1.501	846	804	1.650	915	871	1.786	
	Russische Föderation	71	88	159	78	93	171	95	92	187	
Staatenlos	16	9	25	23	16	39	38	13	51		
<b>25 - 29</b>	<b>Gesamt</b>	<b>16.606</b>	<b>15.477</b>	<b>32.083</b>	<b>17.179</b>	<b>15.926</b>	<b>33.105</b>	<b>17.686</b>	<b>16.275</b>	<b>33.961</b>	
	Afrika	202	123	325	236	132	368	207	104	311	
	Amerika	127	145	272	132	175	307	142	171	313	
	Asien	780	687	1.467	883	761	1.644	1.061	819	1.880	
	Australien u. Ozeanien	13	10	23	17	9	26	14	9	23	
	<b>Europa</b>	<b>15.402</b>	<b>14.408</b>	<b>29.810</b>	<b>15.801</b>	<b>14.731</b>	<b>30.532</b>	<b>16.129</b>	<b>15.043</b>	<b>31.172</b>	
	ÖsterreicherIn	11.804	10.841	22.645	11.932	10.965	22.897	12.024	11.115	23.139	
	EU-BürgerIn	2.694	2.768	5.462	2.965	2.954	5.919	3.180	3.084	6.264	
	Nicht EU-BürgerIn	904	799	1.703	904	812	1.716	925	844	1.769	
	Russische Föderation	67	97	164	82	109	191	84	111	195	
Staatenlos	15	7	22	28	9	37	49	18	67		
<b>30 - 34</b>	<b>Gesamt</b>	<b>13.831</b>	<b>12.676</b>	<b>26.507</b>	<b>14.282</b>	<b>12.871</b>	<b>27.153</b>	<b>14.584</b>	<b>12.988</b>	<b>27.572</b>	
	Afrika	218	224	442	228	211	439	267	202	469	
	Amerika	118	116	234	118	138	256	141	146	287	
	Asien	749	645	1.394	897	765	1.662	973	850	1.823	
	Australien u. Ozeanien	4	2	6	5	5	10	11	7	18	
	<b>Europa</b>	<b>12.663</b>	<b>11.593</b>	<b>24.256</b>	<b>12.946</b>	<b>11.632</b>	<b>24.578</b>	<b>13.088</b>	<b>11.663</b>	<b>24.751</b>	
	ÖsterreicherIn	9.779	8.817	18.596	9.836	8.735	18.571	9.734	8.626	18.360	
	EU-BürgerIn	2.071	2.089	4.160	2.244	2.193	4.437	2.496	2.335	4.831	
	Nicht EU-BürgerIn	813	687	1.500	866	704	1.570	858	702	1.560	
	Russische Föderation	64	92	156	70	108	178	77	110	187	
Staatenlos	15	4	19	18	12	30	27	10	37		
<b>35 - 39</b>	<b>Gesamt</b>	<b>10.851</b>	<b>10.203</b>	<b>21.054</b>	<b>11.254</b>	<b>10.423</b>	<b>21.677</b>	<b>11.733</b>	<b>10.784</b>	<b>22.517</b>	
	Afrika	217	171	388	219	200	419	212	188	400	
	Amerika	68	70	138	64	80	144	67	78	145	
	Asien	533	440	973	656	491	1.147	746	595	1.341	
	Australien u. Ozeanien	3	3	6	1	4	5	4	3	7	
	<b>Europa</b>	<b>9.963</b>	<b>9.421</b>	<b>19.384</b>	<b>10.239</b>	<b>9.539</b>	<b>19.778</b>	<b>10.616</b>	<b>9.807</b>	<b>20.423</b>	
	ÖsterreicherIn	7.728	7.237	14.965	7.809	7.200	15.009	8.022	7.305	15.327	
	EU-BürgerIn	1.722	1.737	3.459	1.873	1.874	3.747	2.003	1.996	3.999	
	Nicht EU-BürgerIn	513	447	960	557	465	1.022	591	506	1.097	
	Russische Föderation	52	93	145	52	101	153	63	107	170	
Staatenlos	15	5	20	23	8	31	25	6	31		

# Bevölkerung der Stadt Graz

## Wohnbevölkerung nach 5-er Altersgruppen und Kontinen im Jahresvergleich (Fortsetzung)

Altersgruppe	Kontinent	31.12.2014		31.12.2015			31.12.2016			
		Männer	Frauen	Summe	Männer	Frauen	Summe	Männer	Frauen	Summe
40 - 44	<b>Gesamt</b>	<b>10.607</b>	<b>10.241</b>	<b>20.848</b>	<b>10.557</b>	<b>10.327</b>	<b>20.884</b>	<b>10.458</b>	<b>10.315</b>	<b>20.773</b>
	Afrika	179	114	293	179	120	299	187	136	323
	Amerika	45	59	104	58	65	123	56	77	133
	Asien	318	313	631	384	367	751	447	396	843
	Australien u. Ozeanien	5	4	9	6	4	10	4	5	9
	<b>Europa</b>	<b>10.000</b>	<b>9.677</b>	<b>19.677</b>	<b>9.861</b>	<b>9.683</b>	<b>19.544</b>	<b>9.689</b>	<b>9.597</b>	<b>19.286</b>
	ÖsterreicherIn	8.127	7.673	15.800	7.808	7.546	15.354	7.541	7.388	14.929
	EU-BürgerIn	1.454	1.611	3.065	1.621	1.731	3.352	1.706	1.806	3.512
	Nicht EU-BürgerIn	419	393	812	432	406	838	442	403	845
	Russische Föderation	44	70	114	52	83	135	53	96	149
Staatenlos	16	4	20	17	5	22	22	8	30	
45 - 49	<b>Gesamt</b>	<b>11.588</b>	<b>11.039</b>	<b>22.627</b>	<b>11.538</b>	<b>11.083</b>	<b>22.621</b>	<b>11.429</b>	<b>11.053</b>	<b>22.482</b>
	Afrika	137	50	187	147	62	209	132	70	202
	Amerika	36	43	79	36	50	86	44	49	93
	Asien	236	234	470	269	252	521	292	313	605
	Australien u. Ozeanien	1	1	2	1	1	2	3	3	6
	<b>Europa</b>	<b>11.112</b>	<b>10.640</b>	<b>21.752</b>	<b>11.007</b>	<b>10.635</b>	<b>21.642</b>	<b>10.875</b>	<b>10.530</b>	<b>21.405</b>
	ÖsterreicherIn	9.232	8.794	18.026	9.111	8.666	17.777	8.886	8.422	17.308
	EU-BürgerIn	1.432	1.508	2.940	1.498	1.614	3.112	1.582	1.739	3.321
	Nicht EU-BürgerIn	448	338	786	398	355	753	407	369	776
	Russische Föderation	56	68	124	63	78	141	63	80	143
Staatenlos	10	3	13	15	5	20	20	8	28	
50 - 54	<b>Gesamt</b>	<b>10.742</b>	<b>10.347</b>	<b>21.089</b>	<b>11.097</b>	<b>10.670</b>	<b>21.767</b>	<b>11.295</b>	<b>10.843</b>	<b>22.138</b>
	Afrika	66	21	87	83	25	108	106	29	135
	Amerika	35	29	64	38	39	77	39	38	77
	Asien	172	201	373	190	231	421	221	247	468
	Australien u. Ozeanien	3	0	3	3	0	3	3	0	3
	<b>Europa</b>	<b>10.418</b>	<b>10.055</b>	<b>20.473</b>	<b>10.739</b>	<b>10.329</b>	<b>21.068</b>	<b>10.881</b>	<b>10.479</b>	<b>21.360</b>
	ÖsterreicherIn	8.953	8.715	17.668	9.109	8.789	17.898	9.075	8.797	17.872
	EU-BürgerIn	1.114	1.053	2.167	1.229	1.235	2.464	1.386	1.372	2.758
	Nicht EU-BürgerIn	351	287	638	401	305	706	420	310	730
	Russische Föderation	39	38	77	36	39	75	33	42	75
Staatenlos	9	3	12	8	7	15	12	8	20	
55 - 59	<b>Gesamt</b>	<b>8.278</b>	<b>9.230</b>	<b>17.508</b>	<b>8.652</b>	<b>9.411</b>	<b>18.063</b>	<b>9.055</b>	<b>9.521</b>	<b>18.576</b>
	Afrika	30	12	42	37	12	49	44	13	57
	Amerika	26	20	46	25	19	44	28	26	54
	Asien	119	130	249	137	145	282	152	154	306
	Australien u. Ozeanien	2	1	3	2	1	3	3	1	4
	<b>Europa</b>	<b>8.079</b>	<b>9.043</b>	<b>17.122</b>	<b>8.424</b>	<b>9.207</b>	<b>17.631</b>	<b>8.788</b>	<b>9.294</b>	<b>18.082</b>
	ÖsterreicherIn	7.036	7.954	14.990	7.279	8.068	15.347	7.566	8.066	15.632
	EU-BürgerIn	788	840	1.628	880	899	1.779	935	976	1.911
	Nicht EU-BürgerIn	255	249	504	265	240	505	287	252	539
	Russische Föderation	20	24	44	23	27	50	33	32	65
Staatenlos	2	0	2	4	0	4	7	1	8	

**Wohnbevölkerung nach 5-er Altersgruppen und Kontinen im Jahresvergleich  
(Fortsetzung)**

Alters- gruppe	Kontinent	31.12.2014		31.12.2015			31.12.2016			
		Männer	Frauen	Summe	Männer	Frauen	Summe	Männer	Frauen	Summe
60 - 64	<b>Gesamt</b>	<b>6.175</b>	<b>7.461</b>	<b>13.636</b>	<b>6.429</b>	<b>7.692</b>	<b>14.121</b>	<b>6.849</b>	<b>8.145</b>	<b>14.994</b>
	Afrika	14	4	18	16	3	19	18	4	22
	Amerika	16	10	26	18	14	32	21	17	38
	Asien	61	95	156	78	110	188	92	115	207
	Australien u. Ozeanien	0	4	4	3	4	7	2	2	4
	<b>Europa</b>	<b>6.073</b>	<b>7.329</b>	<b>13.402</b>	<b>6.303</b>	<b>7.540</b>	<b>13.843</b>	<b>6.703</b>	<b>7.983</b>	<b>14.686</b>
	ÖsterreicherIn	5.368	6.586	11.954	5.561	6.700	12.261	5.894	7.070	12.964
	EU-BürgerIn	473	536	1.009	508	608	1.116	567	666	1.233
	Nicht EU-BürgerIn	232	207	439	234	232	466	242	247	489
	Russische Föderation	9	17	26	10	19	29	10	21	31
	Staatenlos	2	2	4	1	2	3	3	3	6
65 - 69	<b>Gesamt</b>	<b>5.801</b>	<b>7.278</b>	<b>13.079</b>	<b>5.864</b>	<b>7.370</b>	<b>13.234</b>	<b>5.717</b>	<b>7.292</b>	<b>13.009</b>
	Afrika	6	6	12	7	8	15	8	7	15
	Amerika	12	10	22	11	13	24	13	13	26
	Asien	34	42	76	45	51	96	46	67	113
	Australien u. Ozeanien	1	0	1	1	0	1	1	1	2
	<b>Europa</b>	<b>5.741</b>	<b>7.211</b>	<b>12.952</b>	<b>5.793</b>	<b>7.282</b>	<b>13.075</b>	<b>5.643</b>	<b>7.185</b>	<b>12.828</b>
	ÖsterreicherIn	5.338	6.812	12.150	5.316	6.829	12.145	5.111	6.659	11.770
	EU-BürgerIn	259	270	529	318	307	625	353	355	708
	Nicht EU-BürgerIn	144	129	273	159	146	305	179	171	350
	Russische Föderation	5	8	13	4	14	18	3	16	19
	Staatenlos	2	1	3	3	2	5	3	3	6
70 - 74	<b>Gesamt</b>	<b>6.358</b>	<b>8.181</b>	<b>14.539</b>	<b>5.816</b>	<b>7.648</b>	<b>13.464</b>	<b>5.549</b>	<b>7.295</b>	<b>12.844</b>
	Afrika	3	4	7	1	6	7	5	3	8
	Amerika	5	4	9	8	5	13	8	6	14
	Asien	29	24	53	30	29	59	29	28	57
	Australien u. Ozeanien	0	1	1	0	1	1	0	1	1
	<b>Europa</b>	<b>6.318</b>	<b>8.145</b>	<b>14.463</b>	<b>5.773</b>	<b>7.604</b>	<b>13.377</b>	<b>5.503</b>	<b>7.253</b>	<b>12.756</b>
	ÖsterreicherIn	6.075	7.905	13.980	5.504	7.344	12.848	5.227	6.965	12.192
	EU-BürgerIn	161	147	308	172	167	339	184	190	374
	Nicht EU-BürgerIn	82	93	175	97	93	190	92	98	190
	Russische Föderation	1	3	4	1	3	4	3	4	7
	Staatenlos	2	0	2	3	0	3	1	0	1
75 - 79	<b>Gesamt</b>	<b>3.706</b>	<b>5.037</b>	<b>8.743</b>	<b>4.452</b>	<b>5.867</b>	<b>10.319</b>	<b>4.966</b>	<b>6.610</b>	<b>11.576</b>
	Afrika	3	5	8	3	3	6	2	7	9
	Amerika	4	2	6	6	3	9	6	3	9
	Asien	15	27	42	15	28	43	24	33	57
	Australien u. Ozeanien	0	0	0	0	0	0	01	0	04
	<b>Europa</b>	<b>3.682</b>	<b>4.996</b>	<b>8.678</b>	<b>4.425</b>	<b>5.827</b>	<b>10.252</b>	<b>4.931</b>	<b>6.563</b>	<b>11.494</b>
	ÖsterreicherIn	3.529	4.852	8.381	4.250	5.672	9.922	4.741	6.379	11.120
	EU-BürgerIn	109	89	198	126	99	225	138	118	256
	Nicht EU-BürgerIn	44	55	99	49	56	105	52	66	118
	Russische Föderation	1	7	8	2	6	8	1	4	5
	Staatenlos	1	0	1	1	0	1	2	0	2

# Bevölkerung der Stadt Graz

## Wohnbevölkerung nach 5-er Altersgruppen und Kontinen im Jahresvergleich (Fortsetzung)

Altersgruppe	Kontinent	31.12.2014		31.12.2015			31.12.2016			
		Männer	Frauen	Summe	Männer	Frauen	Summe	Männer	Frauen	Summe
80 - 84	<b>Gesamt</b>	<b>2.358</b>	<b>3.723</b>	<b>6.081</b>	<b>2.272</b>	<b>3.646</b>	<b>5.918</b>	<b>2.233</b>	<b>3.652</b>	<b>5.885</b>
	Afrika	2	3	5	0	5	5	0	6	6
	Amerika	3	2	5	3	3	6	2	3	5
	Asien	10	16	26	9	20	29	8	18	26
	Australien u. Ozeanien	2	0	2	1	0	1	1	0	1
	<b>Europa</b>	<b>2.341</b>	<b>3.701</b>	<b>6.042</b>	<b>2.259</b>	<b>3.617</b>	<b>5.876</b>	<b>2.222</b>	<b>3.622</b>	<b>5.844</b>
	ÖsterreicherIn	2.266	3.602	5.868	2.180	3.511	5.691	2.143	3.517	5.660
	EU-BürgerIn	49	67	116	50	72	122	52	68	120
	Nicht EU-BürgerIn	26	32	58	29	34	63	27	37	64
	Russische Föderation	0	1	1	0	1	1	0	3	3
Staatenlos	0	0	0	0	0	0	0	0	0	
85 - 89	<b>Gesamt</b>	<b>1.441</b>	<b>3.092</b>	<b>4.533</b>	<b>1.471</b>	<b>2.963</b>	<b>4.434</b>	<b>1.505</b>	<b>2.895</b>	<b>4.400</b>
	Afrika	0	3	3	2	3	5	2	2	4
	Amerika	3	5	8	2	3	5	2	2	4
	Asien	2	6	8	4	5	9	6	11	17
	Australien u. Ozeanien	0	0	0	1	0	1	1	0	1
	<b>Europa</b>	<b>1.436</b>	<b>3.077</b>	<b>4.513</b>	<b>1.461</b>	<b>2.951</b>	<b>4.412</b>	<b>1.494</b>	<b>2.879</b>	<b>4.373</b>
	ÖsterreicherIn	1.406	3.022	4.428	1.428	2.894	4.322	1.446	2.814	4.260
	EU-BürgerIn	19	39	58	22	42	64	36	53	89
	Nicht EU-BürgerIn	11	16	27	11	15	26	12	12	24
	Russische Föderation	0	0	0	0	0	0	0	0	0
Staatenlos	0	1	1	1	1	2	0	1	1	
90 - 94	<b>Gesamt</b>	<b>547</b>	<b>1.806</b>	<b>2.353</b>	<b>573</b>	<b>1.828</b>	<b>2.401</b>	<b>593</b>	<b>1.783</b>	<b>2.376</b>
	Afrika	0	0	0	0	0	0	0	0	0
	Amerika	0	1	1	0	2	2	0	3	3
	Asien	1	3	4	1	4	5	1	4	5
	Australien u. Ozeanien	0	0	0	0	0	0	0	0	0
	<b>Europa</b>	<b>546</b>	<b>1.802</b>	<b>2.348</b>	<b>572</b>	<b>1.822</b>	<b>2.394</b>	<b>591</b>	<b>1.776</b>	<b>2.367</b>
	ÖsterreicherIn	535	1.777	2.312	564	1.792	2.356	584	1.746	2.330
	EU-BürgerIn	10	23	33	7	26	33	5	23	28
	Nicht EU-BürgerIn	1	2	3	1	4	5	2	7	9
	Russische Föderation	0	0	0	0	0	0	0	0	0
Staatenlos	0	0	0	0	0	0	1	0	1	
95+	<b>Gesamt</b>	<b>67</b>	<b>299</b>	<b>366</b>	<b>82</b>	<b>370</b>	<b>452</b>	<b>99</b>	<b>468</b>	<b>567</b>
	Afrika	0	0	0	0	0	0	0	0	0
	Amerika	0	0	0	0	1	1	0	1	1
	Asien	0	1	1	0	1	1	0	1	1
	Australien u. Ozeanien	0	0	0	0	0	0	0	0	0
	<b>Europa</b>	<b>67</b>	<b>298</b>	<b>365</b>	<b>82</b>	<b>368</b>	<b>450</b>	<b>99</b>	<b>466</b>	<b>565</b>
	ÖsterreicherIn	67	294	361	81	363	444	96	459	555
	EU-BürgerIn	0	4	4	1	5	6	3	7	10
	Nicht EU-BürgerIn	0	0	0	0	0	0	0	0	0
	Russische Föderation	0	0	0	0	0	0	0	0	0
Staatenlos	0	0	0	0	0	0	0	0	0	

## 1.71 Wohnbevölkerung nach Altersgruppen in 5-er Schritten pro Bezirk

Bezirk	Altersgruppe	31.12.2014			31.12.2015			31.12.2016		
		Männer	Frauen	Summe	Männer	Frauen	Summe	Männer	Frauen	Summe
<b>1. Bez</b>	<b>Gesamt</b>	<b>1.986</b>	<b>1.827</b>	<b>3.813</b>	<b>2.043</b>	<b>1.890</b>	<b>3.933</b>	<b>2.025</b>	<b>1.874</b>	<b>3.899</b>
	00-04	1.986	1.827	<b>3.813</b>	2.043	1.890	<b>3.933</b>	2.025	1.874	<b>3.899</b>
	05-09	58	27	<b>85</b>	55	34	<b>89</b>	52	32	<b>84</b>
	10-14	37	41	<b>78</b>	42	46	<b>88</b>	38	43	<b>81</b>
	15-19	28	41	<b>69</b>	43	41	<b>84</b>	43	42	<b>85</b>
	20-24	57	81	<b>138</b>	66	100	<b>166</b>	55	95	<b>150</b>
	25-29	311	330	<b>641</b>	324	349	<b>673</b>	307	337	<b>644</b>
	30-34	346	252	<b>598</b>	350	263	<b>613</b>	363	282	<b>645</b>
	35-39	219	172	<b>391</b>	244	177	<b>421</b>	235	167	<b>402</b>
	40-44	153	115	<b>268</b>	142	119	<b>261</b>	153	112	<b>265</b>
	45-49	119	86	<b>205</b>	126	89	<b>215</b>	127	94	<b>221</b>
	50-54	126	108	<b>234</b>	128	97	<b>225</b>	130	99	<b>229</b>
	55-59	121	104	<b>225</b>	98	99	<b>197</b>	108	88	<b>196</b>
	60-64	88	83	<b>171</b>	107	93	<b>200</b>	95	99	<b>194</b>
	65-69	73	75	<b>148</b>	71	67	<b>138</b>	75	67	<b>142</b>
	70-74	82	80	<b>162</b>	76	84	<b>160</b>	72	75	<b>147</b>
	75-79	69	96	<b>165</b>	68	88	<b>156</b>	72	87	<b>159</b>
	80-84	47	44	<b>91</b>	53	58	<b>111</b>	53	72	<b>125</b>
	85-89	27	40	<b>67</b>	31	35	<b>66</b>	24	32	<b>56</b>
	90-94	16	36	<b>52</b>	11	35	<b>46</b>	16	31	<b>47</b>
95-99	6	10	<b>16</b>	6	9	<b>15</b>	5	10	<b>15</b>	
100-104	2	5	<b>7</b>	1	6	<b>7</b>	1	8	<b>9</b>	
105-109	1	1	<b>2</b>	1	1	<b>2</b>	1	2	<b>3</b>	
<b>2. Bez</b>	<b>Gesamt</b>	<b>1.986</b>	<b>1.827</b>	<b>3.813</b>	<b>2.043</b>	<b>1.890</b>	<b>3.933</b>	<b>2.025</b>	<b>1.874</b>	<b>3.899</b>
	00-04	58	27	<b>85</b>	55	34	<b>89</b>	52	32	<b>84</b>
	05-09	37	41	<b>78</b>	42	46	<b>88</b>	38	43	<b>81</b>
	10-14	28	41	<b>69</b>	43	41	<b>84</b>	43	42	<b>85</b>
	15-19	57	81	<b>138</b>	66	100	<b>166</b>	55	95	<b>150</b>
	20-24	311	330	<b>641</b>	324	349	<b>673</b>	307	337	<b>644</b>
	25-29	346	252	<b>598</b>	350	263	<b>613</b>	363	282	<b>645</b>
	30-34	219	172	<b>391</b>	244	177	<b>421</b>	235	167	<b>402</b>
	35-39	153	115	<b>268</b>	142	119	<b>261</b>	153	112	<b>265</b>
	40-44	119	86	<b>205</b>	126	89	<b>215</b>	127	94	<b>221</b>
	45-49	126	108	<b>234</b>	128	97	<b>225</b>	130	99	<b>229</b>
	50-54	121	104	<b>225</b>	98	99	<b>197</b>	108	88	<b>196</b>
	55-59	88	83	<b>171</b>	107	93	<b>200</b>	95	99	<b>194</b>
	60-64	73	75	<b>148</b>	71	67	<b>138</b>	75	67	<b>142</b>
	65-69	82	80	<b>162</b>	76	84	<b>160</b>	72	75	<b>147</b>
	70-74	69	96	<b>165</b>	68	88	<b>156</b>	72	87	<b>159</b>
	75-79	47	44	<b>91</b>	53	58	<b>111</b>	53	72	<b>125</b>
	80-84	27	40	<b>67</b>	31	35	<b>66</b>	24	32	<b>56</b>
	85-89	16	36	<b>52</b>	11	35	<b>46</b>	16	31	<b>47</b>
	90-94	6	10	<b>16</b>	6	9	<b>15</b>	5	10	<b>15</b>
95-99	2	5	<b>7</b>	1	6	<b>7</b>	1	8	<b>9</b>	
100-104	1	1	<b>2</b>	1	1	<b>2</b>	1	2	<b>3</b>	
105-109	0	0	<b>0</b>	0	0	<b>0</b>	0	0	<b>0</b>	

# Bevölkerung der Stadt Graz

## Wohnbevölkerung nach Altersgruppen in 5-er Schritten pro Bezirk (Fortsetzung)

Bezirk	Altersgruppe	31.12.2014			31.12.2015			31.12.2016		
		Männer	Frauen	Summe	Männer	Frauen	Summe	Männer	Frauen	Summe
<b>3. Bez</b>	<b>Gesamt</b>	<b>11.371</b>	<b>13.113</b>	<b>24.484</b>	<b>11.699</b>	<b>13.291</b>	<b>24.990</b>	<b>11.944</b>	<b>13.356</b>	<b>25.300</b>
	00-04	461	401	<b>862</b>	490	411	<b>901</b>	506	450	<b>956</b>
	05-09	370	377	<b>747</b>	406	376	<b>782</b>	420	363	<b>783</b>
	10-14	343	294	<b>637</b>	351	334	<b>685</b>	338	341	<b>679</b>
	15-19	472	584	<b>1.056</b>	493	593	<b>1.086</b>	474	561	<b>1.035</b>
	20-24	1.604	2.204	<b>3.808</b>	1.689	2.134	<b>3.823</b>	1.747	2.018	<b>3.765</b>
	25-29	1.731	1.657	<b>3.388</b>	1.767	1.749	<b>3.516</b>	1.775	1.806	<b>3.581</b>
	30-34	1.178	1.092	<b>2.270</b>	1.249	1.164	<b>2.413</b>	1.291	1.155	<b>2.446</b>
	35-39	824	774	<b>1.598</b>	827	756	<b>1.583</b>	897	832	<b>1.729</b>
	40-44	720	635	<b>1.355</b>	737	686	<b>1.423</b>	722	710	<b>1.432</b>
	45-49	664	642	<b>1.306</b>	656	659	<b>1.315</b>	677	648	<b>1.325</b>
	50-54	574	591	<b>1.165</b>	579	580	<b>1.159</b>	580	610	<b>1.190</b>
	55-59	453	562	<b>1.015</b>	474	572	<b>1.046</b>	508	551	<b>1.059</b>
	60-64	364	508	<b>872</b>	381	512	<b>893</b>	393	549	<b>942</b>
	65-69	384	599	<b>983</b>	371	570	<b>941</b>	361	566	<b>927</b>
	70-74	529	776	<b>1.305</b>	473	741	<b>1.214</b>	455	651	<b>1.106</b>
	75-79	297	451	<b>748</b>	372	515	<b>887</b>	413	612	<b>1.025</b>
	80-84	202	350	<b>552</b>	190	330	<b>520</b>	181	337	<b>518</b>
	85-89	138	346	<b>484</b>	131	319	<b>450</b>	141	307	<b>448</b>
	90-94	50	219	<b>269</b>	54	234	<b>288</b>	55	217	<b>272</b>
	95-99	7	47	<b>54</b>	8	50	<b>58</b>	9	69	<b>78</b>
	100-104	5	4	<b>9</b>	1	6	<b>7</b>	1	3	<b>4</b>
	105-109	1	0	<b>1</b>	0	0	<b>0</b>	0	0	<b>0</b>
<b>4. Bez</b>	<b>Gesamt</b>	<b>14.883</b>	<b>15.315</b>	<b>30.198</b>	<b>15.372</b>	<b>15.519</b>	<b>30.891</b>	<b>15.476</b>	<b>15.490</b>	<b>30.966</b>
	00-04	824	778	<b>1.602</b>	850	799	<b>1.649</b>	815	807	<b>1.622</b>
	05-09	686	662	<b>1.348</b>	743	661	<b>1.404</b>	740	658	<b>1.398</b>
	10-14	620	574	<b>1.194</b>	643	585	<b>1.228</b>	629	603	<b>1.232</b>
	15-19	751	793	<b>1.544</b>	769	757	<b>1.526</b>	831	774	<b>1.605</b>
	20-24	1.545	1.663	<b>3.208</b>	1.605	1.680	<b>3.285</b>	1.547	1.566	<b>3.113</b>
	25-29	1.690	1.621	<b>3.311</b>	1.755	1.696	<b>3.451</b>	1.827	1.668	<b>3.495</b>
	30-34	1.500	1.276	<b>2.776</b>	1.538	1.323	<b>2.861</b>	1.559	1.339	<b>2.898</b>
	35-39	1.096	954	<b>2.050</b>	1.167	960	<b>2.127</b>	1.192	1.011	<b>2.203</b>
	40-44	1.008	911	<b>1.919</b>	1.026	938	<b>1.964</b>	1.013	911	<b>1.924</b>
	45-49	1.084	960	<b>2.044</b>	1.066	935	<b>2.001</b>	1.059	953	<b>2.012</b>
	50-54	1.006	837	<b>1.843</b>	1.105	900	<b>2.005</b>	1.091	918	<b>2.009</b>
	55-59	758	859	<b>1.617</b>	757	838	<b>1.595</b>	776	816	<b>1.592</b>
	60-64	594	667	<b>1.261</b>	599	674	<b>1.273</b>	655	691	<b>1.346</b>
	65-69	501	636	<b>1.137</b>	520	642	<b>1.162</b>	518	613	<b>1.131</b>
	70-74	516	704	<b>1.220</b>	483	648	<b>1.131</b>	437	643	<b>1.080</b>
	75-79	298	493	<b>791</b>	324	551	<b>875</b>	374	608	<b>982</b>
	80-84	210	402	<b>612</b>	216	420	<b>636</b>	209	398	<b>607</b>
	85-89	136	318	<b>454</b>	141	294	<b>435</b>	142	290	<b>432</b>
	90-94	51	185	<b>236</b>	53	188	<b>241</b>	52	181	<b>233</b>
	95-99	8	16	<b>24</b>	10	25	<b>35</b>	10	39	<b>49</b>
	100-104	1	6	<b>7</b>	2	5	<b>7</b>	0	3	<b>3</b>
	105-109	0	0	<b>0</b>	0	0	<b>0</b>	0	0	<b>0</b>



## Wohnbevölkerung nach Altersgruppen in 5-er Schritten pro Bezirk (Fortsetzung)

Bezirk	Altersgruppe	31.12.2014			31.12.2015			31.12.2016		
		Männer	Frauen	Summe	Männer	Frauen	Summe	Männer	Frauen	Summe
5. Bez	<b>Gesamt</b>	<b>14.229</b>	<b>12.970</b>	<b>27.199</b>	<b>14.574</b>	<b>13.158</b>	<b>27.732</b>	<b>15.187</b>	<b>13.548</b>	<b>28.735</b>
	00-04	792	678	1.470	771	681	1.452	813	713	1.526
	05-09	625	527	1.152	645	562	1.207	667	599	1.266
	10-14	580	526	1.106	596	497	1.093	599	527	1.126
	15-19	745	656	1.401	783	693	1.476	820	737	1.557
	20-24	1.460	1.416	2.876	1.544	1.446	2.990	1.709	1.507	3.216
	25-29	1.721	1.434	3.155	1.758	1.500	3.258	1.828	1.563	3.391
	30-34	1.403	1.090	2.493	1.468	1.111	2.579	1.588	1.129	2.717
	35-39	1.022	792	1.814	1.072	841	1.913	1.141	882	2.023
	40-44	946	793	1.739	952	802	1.754	954	818	1.772
	45-49	1.086	821	1.907	1.067	796	1.863	1.047	826	1.873
	50-54	1.056	805	1.861	1.071	828	1.899	1.101	835	1.936
	55-59	792	690	1.482	821	680	1.501	853	675	1.528
	60-64	552	557	1.109	587	575	1.162	641	612	1.253
	65-69	466	537	1.003	452	538	990	434	532	966
	70-74	452	570	1.022	412	517	929	414	502	916
	75-79	246	371	617	302	428	730	298	460	758
	80-84	148	312	460	140	286	426	149	278	427
85-89	96	242	338	90	226	316	87	186	273	
90-94	37	131	168	39	125	164	34	133	167	
95-99	3	20	23	3	26	29	9	31	40	
100-104	1	1	2	1	0	1	1	3	4	
105-109	0	1	1	0	0	0	0	0	0	
6. Bez	<b>Gesamt</b>	<b>16.145</b>	<b>16.248</b>	<b>32.393</b>	<b>16.522</b>	<b>16.560</b>	<b>33.082</b>	<b>16.698</b>	<b>16.585</b>	<b>33.283</b>
	00-04	667	617	1.284	658	629	1.287	698	669	1.367
	05-09	559	497	1.056	565	530	1.095	569	536	1.105
	10-14	535	483	1.018	527	467	994	539	460	999
	15-19	643	772	1.415	669	787	1.456	648	716	1.364
	20-24	2.242	2.143	4.385	2.275	2.325	4.600	2.220	2.260	4.480
	25-29	2.319	2.004	4.323	2.561	2.074	4.635	2.602	2.158	4.760
	30-34	1.731	1.468	3.199	1.776	1.429	3.205	1.832	1.473	3.305
	35-39	1.167	1.012	2.179	1.192	1.011	2.203	1.255	1.034	2.289
	40-44	1.005	884	1.889	969	909	1.878	953	907	1.860
	45-49	1.067	952	2.019	1.061	962	2.023	1.044	906	1.950
	50-54	1.079	933	2.012	1.083	934	2.017	1.065	952	2.017
	55-59	753	871	1.624	819	883	1.702	897	891	1.788
	60-64	560	709	1.269	557	707	1.264	588	751	1.339
	65-69	579	709	1.288	555	717	1.272	531	680	1.211
	70-74	558	820	1.378	533	762	1.295	509	734	1.243
	75-79	298	513	811	355	597	952	400	650	1.050
	80-84	191	367	558	168	365	533	157	363	520
85-89	140	313	453	137	290	427	127	270	397	
90-94	46	153	199	56	141	197	56	137	193	
95-99	5	21	26	6	34	40	7	33	40	
100-104	1	7	8	0	7	7	1	4	5	
105-109	0	0	0	0	0	0	0	1	1	

# Bevölkerung der Stadt Graz

## Wohnbevölkerung nach Altersgruppen in 5-er Schritten pro Bezirk (Fortsetzung)

Bezirk	Altersgruppe	31.12.2014			31.12.2015			31.12.2016		
		Männer	Frauen	Summe	Männer	Frauen	Summe	Männer	Frauen	Summe
<b>7. Bez</b>	<b>Gesamt</b>	<b>6.662</b>	<b>7.104</b>	<b>13.766</b>	<b>6.909</b>	<b>7.261</b>	<b>14.170</b>	<b>7.055</b>	<b>7.362</b>	<b>14.417</b>
	00-04	335	363	<b>698</b>	365	349	<b>714</b>	417	372	<b>789</b>
	05-09	343	328	<b>671</b>	336	349	<b>685</b>	350	333	<b>683</b>
	10-14	311	314	<b>625</b>	316	323	<b>639</b>	333	345	<b>678</b>
	15-19	345	328	<b>673</b>	360	357	<b>717</b>	353	347	<b>700</b>
	20-24	432	430	<b>862</b>	468	435	<b>903</b>	445	428	<b>873</b>
	25-29	462	452	<b>914</b>	487	481	<b>968</b>	517	511	<b>1.028</b>
	30-34	493	513	<b>1.006</b>	509	521	<b>1.030</b>	550	500	<b>1.050</b>
	35-39	430	481	<b>911</b>	471	476	<b>947</b>	464	512	<b>976</b>
	40-44	539	501	<b>1.040</b>	523	512	<b>1.035</b>	499	532	<b>1.031</b>
	45-49	609	570	<b>1.179</b>	627	600	<b>1.227</b>	603	569	<b>1.172</b>
	50-54	542	496	<b>1.038</b>	575	502	<b>1.077</b>	611	516	<b>1.127</b>
	55-59	406	447	<b>853</b>	427	486	<b>913</b>	452	472	<b>924</b>
	60-64	322	331	<b>653</b>	331	339	<b>670</b>	337	364	<b>701</b>
	65-69	288	342	<b>630</b>	296	343	<b>639</b>	312	340	<b>652</b>
	70-74	295	397	<b>692</b>	276	351	<b>627</b>	254	336	<b>590</b>
	75-79	219	333	<b>552</b>	248	366	<b>614</b>	268	391	<b>659</b>
	80-84	151	208	<b>359</b>	155	215	<b>370</b>	144	226	<b>370</b>
	85-89	107	159	<b>266</b>	107	145	<b>252</b>	104	148	<b>252</b>
	90-94	28	97	125	26	93	119	35	89	124
	95-99	5	14	19	6	17	23	7	30	37
	100-104	0	0	0	0	1	1	0	1	1
	105-109	0	0	0	0	0	0	0	0	0
<b>8. Bez</b>	<b>Gesamt</b>	<b>6.985</b>	<b>7.678</b>	<b>14.663</b>	<b>7.115</b>	<b>7.822</b>	<b>14.937</b>	<b>7.217</b>	<b>7.922</b>	<b>15.139</b>
	00-04	350	317	<b>667</b>	348	318	<b>666</b>	358	322	<b>680</b>
	05-09	307	324	<b>631</b>	311	328	<b>639</b>	335	334	<b>669</b>
	10-14	328	332	<b>660</b>	348	344	<b>692</b>	330	352	<b>682</b>
	15-19	402	364	<b>766</b>	356	373	<b>729</b>	376	363	<b>739</b>
	20-24	437	396	<b>833</b>	460	398	<b>858</b>	443	404	<b>847</b>
	25-29	504	495	<b>999</b>	504	516	<b>1.020</b>	502	524	<b>1.026</b>
	30-34	498	521	<b>1.019</b>	525	525	<b>1.050</b>	547	558	<b>1.105</b>
	35-39	479	475	<b>954</b>	475	487	<b>962</b>	513	472	<b>985</b>
	40-44	526	552	<b>1.078</b>	536	546	<b>1.082</b>	527	547	<b>1.074</b>
	45-49	602	675	<b>1.277</b>	619	673	<b>1.292</b>	595	653	<b>1.248</b>
	50-54	561	666	<b>1.227</b>	565	680	<b>1.245</b>	578	656	<b>1.234</b>
	55-59	506	615	<b>1.121</b>	520	601	<b>1.121</b>	521	598	<b>1.119</b>
	60-64	355	425	<b>780</b>	385	474	<b>859</b>	401	535	<b>936</b>
	65-69	318	410	<b>728</b>	327	408	<b>735</b>	317	417	<b>734</b>
	70-74	357	436	<b>793</b>	328	413	<b>741</b>	299	390	<b>689</b>
	75-79	215	246	<b>461</b>	264	291	<b>555</b>	327	342	<b>669</b>
	80-84	129	164	<b>293</b>	128	170	<b>298</b>	121	178	<b>299</b>
	85-89	73	160	<b>233</b>	78	152	<b>230</b>	80	153	<b>233</b>
	90-94	31	93	124	31	105	136	37	89	126
	95-99	7	10	17	7	17	24	10	33	43
	100-104	0	2	2	0	3	3	0	2	2
	105-109	0	0	0	0	0	0	0	0	0

## Wohnbevölkerung nach Altersgruppen in 5-er Schritten pro Bezirk (Fortsetzung)

Bezirk	Altersgruppe	31.12.2014			31.12.2015			31.12.2016		
		Männer	Frauen	Summe	Männer	Frauen	Summe	Männer	Frauen	Summe
<b>9. Bez</b>	<b>Gesamt</b>	<b>5.651</b>	<b>6.211</b>	<b>11.862</b>	<b>5.651</b>	<b>6.218</b>	<b>11.869</b>	<b>5.670</b>	<b>6.236</b>	<b>11.906</b>
	00-04	252	212	<b>464</b>	264	236	<b>500</b>	271	235	<b>506</b>
	05-09	252	237	<b>489</b>	225	224	<b>449</b>	235	216	<b>451</b>
	10-14	266	234	<b>500</b>	266	218	<b>484</b>	255	225	<b>480</b>
	15-19	256	274	<b>530</b>	267	264	<b>531</b>	281	246	<b>527</b>
	20-24	438	395	<b>833</b>	411	389	<b>800</b>	398	399	<b>797</b>
	25-29	479	440	<b>919</b>	499	451	<b>950</b>	487	460	<b>947</b>
	30-34	430	426	<b>856</b>	441	438	<b>879</b>	418	416	<b>834</b>
	35-39	371	347	<b>718</b>	373	361	<b>734</b>	387	369	<b>756</b>
	40-44	366	402	<b>768</b>	351	382	<b>733</b>	350	386	<b>736</b>
	45-49	387	425	<b>812</b>	385	403	<b>788</b>	389	400	<b>789</b>
	50-54	411	440	<b>851</b>	409	453	<b>862</b>	395	457	<b>852</b>
	55-59	345	399	<b>744</b>	339	397	<b>736</b>	368	422	<b>790</b>
	60-64	272	385	<b>657</b>	291	379	<b>670</b>	305	377	<b>682</b>
	65-69	296	391	<b>687</b>	287	401	<b>688</b>	265	387	<b>652</b>
	70-74	394	483	<b>877</b>	360	450	<b>810</b>	342	437	<b>779</b>
	75-79	194	230	<b>424</b>	259	295	<b>554</b>	292	338	<b>630</b>
80-84	128	187	<b>315</b>	112	177	<b>289</b>	121	171	<b>292</b>	
85-89	74	163	<b>237</b>	79	161	<b>240</b>	74	158	<b>232</b>	
90-94	34	111	<b>145</b>	30	109	<b>139</b>	33	103	<b>136</b>	
95-99	5	26	<b>31</b>	2	26	<b>28</b>	3	30	<b>33</b>	
100-104	1	3	<b>4</b>	1	4	<b>5</b>	1	4	<b>5</b>	
105-109	0	1	<b>1</b>	0	0	<b>0</b>	0	0	<b>0</b>	
<b>10. Bez</b>	<b>Gesamt</b>	<b>2.675</b>	<b>3.145</b>	<b>5.820</b>	<b>2.714</b>	<b>3.172</b>	<b>5.886</b>	<b>2.720</b>	<b>3.190</b>	<b>5.910</b>
	00-04	114	107	<b>221</b>	121	116	<b>237</b>	120	121	<b>241</b>
	05-09	120	140	<b>260</b>	126	119	<b>245</b>	121	129	<b>250</b>
	10-14	111	109	<b>220</b>	109	126	<b>235</b>	103	127	<b>230</b>
	15-19	130	113	<b>243</b>	127	117	<b>244</b>	124	117	<b>241</b>
	20-24	185	219	<b>404</b>	179	208	<b>387</b>	198	217	<b>415</b>
	25-29	223	230	<b>453</b>	235	246	<b>481</b>	232	246	<b>478</b>
	30-34	177	210	<b>387</b>	187	204	<b>391</b>	183	199	<b>382</b>
	35-39	155	189	<b>344</b>	157	183	<b>340</b>	164	177	<b>341</b>
	40-44	188	202	<b>390</b>	187	216	<b>403</b>	154	213	<b>367</b>
	45-49	216	210	<b>426</b>	218	203	<b>421</b>	235	207	<b>442</b>
	50-54	209	255	<b>464</b>	203	260	<b>463</b>	211	256	<b>467</b>
	55-59	178	207	<b>385</b>	195	216	<b>411</b>	195	219	<b>414</b>
	60-64	108	183	<b>291</b>	108	183	<b>291</b>	120	186	<b>306</b>
	65-69	133	151	<b>284</b>	140	167	<b>307</b>	130	173	<b>303</b>
	70-74	171	218	<b>389</b>	153	194	<b>347</b>	140	172	<b>312</b>
	75-79	122	134	<b>256</b>	134	155	<b>289</b>	151	174	<b>325</b>
80-84	65	90	<b>155</b>	64	94	<b>158</b>	61	91	<b>152</b>	
85-89	48	99	<b>147</b>	49	81	<b>130</b>	52	87	<b>139</b>	
90-94	16	62	<b>78</b>	16	64	<b>80</b>	18	56	<b>74</b>	
95-99	5	17	<b>22</b>	4	18	<b>22</b>	8	20	<b>28</b>	
100-104	1	0	<b>1</b>	2	2	<b>4</b>	0	3	<b>3</b>	
105-109	0	0	<b>0</b>	0	0	<b>0</b>	0	0	<b>0</b>	

# Bevölkerung der Stadt Graz

## Wohnbevölkerung nach Altersgruppen in 5-er Schritten pro Bezirk (Fortsetzung)

Bezirk	Altersgruppe	31.12.2014			31.12.2015			31.12.2016		
		Männer	Frauen	Summe	Männer	Frauen	Summe	Männer	Frauen	Summe
<b>11. Bez</b>	<b>Gesamt</b>	<b>4.557</b>	<b>4.928</b>	<b>9.485</b>	<b>4.609</b>	<b>5.038</b>	<b>9.647</b>	<b>4.693</b>	<b>5.063</b>	<b>9.756</b>
	00-04	246	242	<b>488</b>	245	255	<b>500</b>	246	243	<b>489</b>
	05-09	294	255	<b>549</b>	264	261	<b>525</b>	273	245	<b>518</b>
	10-14	245	195	<b>440</b>	269	210	<b>479</b>	266	221	<b>487</b>
	15-19	224	254	<b>478</b>	220	253	<b>473</b>	242	233	<b>475</b>
	20-24	337	367	<b>704</b>	326	349	<b>675</b>	330	358	<b>688</b>
	25-29	328	348	<b>676</b>	362	385	<b>747</b>	357	381	<b>738</b>
	30-34	337	364	<b>701</b>	350	370	<b>720</b>	339	383	<b>722</b>
	35-39	279	353	<b>632</b>	279	343	<b>622</b>	307	323	<b>630</b>
	40-44	350	346	<b>696</b>	334	347	<b>681</b>	334	383	<b>717</b>
	45-49	348	352	<b>700</b>	345	363	<b>708</b>	345	354	<b>699</b>
	50-54	312	370	<b>682</b>	310	373	<b>683</b>	327	374	<b>701</b>
	55-59	276	321	<b>597</b>	298	344	<b>642</b>	293	345	<b>638</b>
	60-64	204	223	<b>427</b>	220	232	<b>452</b>	241	269	<b>510</b>
	65-69	212	231	<b>443</b>	206	228	<b>434</b>	200	222	<b>422</b>
	70-74	242	259	<b>501</b>	230	256	<b>486</b>	218	251	<b>469</b>
	75-79	165	183	<b>348</b>	184	202	<b>386</b>	205	218	<b>423</b>
	80-84	89	102	<b>191</b>	93	108	<b>201</b>	87	108	<b>195</b>
	85-89	37	89	<b>126</b>	44	84	<b>128</b>	54	78	<b>132</b>
	90-94	28	61	<b>89</b>	26	62	<b>88</b>	25	61	<b>86</b>
	95-99	4	10	<b>14</b>	4	10	<b>14</b>	4	11	<b>15</b>
	100-104	0	3	<b>3</b>	0	3	<b>3</b>	0	2	<b>2</b>
	105-109	0	0	<b>0</b>	0	0	<b>0</b>	0	0	<b>0</b>
<b>12. Bez</b>	<b>Gesamt</b>	<b>9.035</b>	<b>9.852</b>	<b>18.887</b>	<b>9.121</b>	<b>9.901</b>	<b>19.022</b>	<b>9.182</b>	<b>10.015</b>	<b>19.197</b>
	00-04	479	444	<b>923</b>	467	440	<b>907</b>	468	457	<b>925</b>
	05-09	508	445	<b>953</b>	508	454	<b>962</b>	498	479	<b>977</b>
	10-14	453	451	<b>904</b>	482	431	<b>913</b>	493	424	<b>917</b>
	15-19	482	467	<b>949</b>	477	456	<b>933</b>	505	469	<b>974</b>
	20-24	492	449	<b>941</b>	482	454	<b>936</b>	487	446	<b>933</b>
	25-29	474	569	<b>1.043</b>	480	546	<b>1.026</b>	505	541	<b>1.046</b>
	30-34	614	611	<b>1.225</b>	587	600	<b>1.187</b>	568	600	<b>1.168</b>
	35-39	592	669	<b>1.261</b>	602	673	<b>1.275</b>	612	689	<b>1.301</b>
	40-44	698	811	<b>1.509</b>	691	778	<b>1.469</b>	646	730	<b>1.376</b>
	45-49	883	853	<b>1.736</b>	858	872	<b>1.730</b>	813	874	<b>1.687</b>
	50-54	731	731	<b>1.462</b>	766	766	<b>1.532</b>	815	765	<b>1.580</b>
	55-59	538	670	<b>1.208</b>	561	662	<b>1.223</b>	605	660	<b>1.265</b>
	60-64	466	601	<b>1.067</b>	480	612	<b>1.092</b>	471	655	<b>1.126</b>
	65-69	447	579	<b>1.026</b>	470	599	<b>1.069</b>	468	582	<b>1.050</b>
	70-74	541	661	<b>1.202</b>	483	621	<b>1.104</b>	461	596	<b>1.057</b>
	75-79	310	367	<b>677</b>	392	440	<b>832</b>	427	513	<b>940</b>
	80-84	192	232	<b>424</b>	169	229	<b>398</b>	164	225	<b>389</b>
	85-89	103	146	<b>249</b>	124	166	<b>290</b>	132	186	<b>318</b>
	90-94	31	80	<b>111</b>	39	86	<b>125</b>	40	99	<b>139</b>
	95-99	1	10	<b>11</b>	3	10	<b>13</b>	4	20	<b>24</b>
	100-104	0	6	<b>6</b>	0	6	<b>6</b>	0	5	<b>5</b>
	105-109	0	0	<b>0</b>	0	0	<b>0</b>	0	0	<b>0</b>

## Wohnbevölkerung nach Altersgruppen in 5-er Schritten pro Bezirk (Fortsetzung)

Bezirk	Altersgruppe	31.12.2014			31.12.2015			31.12.2016		
		Männer	Frauen	Summe	Männer	Frauen	Summe	Männer	Frauen	Summe
<b>13. Bez</b>	<b>Gesamt</b>	<b>5.346</b>	<b>5.517</b>	<b>10.863</b>	<b>5.346</b>	<b>5.554</b>	<b>10.900</b>	<b>5.488</b>	<b>5.641</b>	<b>11.129</b>
	00-04	315	244	<b>559</b>	316	256	<b>572</b>	346	264	<b>610</b>
	05-09	349	291	<b>640</b>	347	291	<b>638</b>	334	275	<b>609</b>
	10-14	282	273	<b>555</b>	300	277	<b>577</b>	320	297	<b>617</b>
	15-19	303	260	<b>563</b>	292	263	<b>555</b>	291	259	<b>550</b>
	20-24	309	341	<b>650</b>	320	313	<b>633</b>	338	301	<b>639</b>
	25-29	384	374	<b>758</b>	349	398	<b>747</b>	389	426	<b>815</b>
	30-34	370	403	<b>773</b>	383	394	<b>777</b>	392	389	<b>781</b>
	35-39	383	360	<b>743</b>	374	359	<b>733</b>	360	373	<b>733</b>
	40-44	385	422	<b>807</b>	369	390	<b>759</b>	379	377	<b>756</b>
	45-49	480	414	<b>894</b>	466	441	<b>907</b>	437	446	<b>883</b>
	50-54	423	419	<b>842</b>	452	421	<b>873</b>	485	437	<b>922</b>
	55-59	331	324	<b>655</b>	340	329	<b>669</b>	354	348	<b>702</b>
	60-64	240	288	<b>528</b>	250	307	<b>557</b>	283	320	<b>603</b>
	65-69	219	288	<b>507</b>	231	301	<b>532</b>	219	298	<b>517</b>
	70-74	256	319	<b>575</b>	219	289	<b>508</b>	194	281	<b>475</b>
	75-79	153	202	<b>355</b>	181	240	<b>421</b>	211	258	<b>469</b>
	80-84	96	143	<b>239</b>	84	129	<b>213</b>	87	138	<b>225</b>
	85-89	45	98	<b>143</b>	46	101	<b>147</b>	46	101	<b>147</b>
	90-94	19	47	<b>66</b>	24	45	<b>69</b>	22	39	<b>61</b>
	95-99	3	4	<b>7</b>	3	8	<b>11</b>	1	12	<b>13</b>
	100-104	1	3	<b>4</b>	0	2	<b>2</b>	0	2	<b>2</b>
	105-109	0	0	<b>0</b>	0	0	<b>0</b>	0	0	<b>0</b>
<b>14. Bez</b>	<b>Gesamt</b>	<b>9.349</b>	<b>10.195</b>	<b>19.544</b>	<b>9.672</b>	<b>10.403</b>	<b>20.075</b>	<b>9.953</b>	<b>10.600</b>	<b>20.553</b>
	00-04	477	399	<b>876</b>	510	446	<b>956</b>	533	478	<b>1.011</b>
	05-09	403	406	<b>809</b>	448	426	<b>874</b>	486	424	<b>910</b>
	10-14	402	386	<b>788</b>	401	394	<b>795</b>	421	406	<b>827</b>
	15-19	528	527	<b>1.055</b>	531	517	<b>1.048</b>	485	479	<b>964</b>
	20-24	836	874	<b>1.710</b>	832	888	<b>1.720</b>	852	872	<b>1.724</b>
	25-29	864	859	<b>1.723</b>	944	897	<b>1.841</b>	1.012	974	<b>1.986</b>
	30-34	770	733	<b>1.503</b>	848	798	<b>1.646</b>	885	840	<b>1.725</b>
	35-39	648	633	<b>1.281</b>	686	636	<b>1.322</b>	752	686	<b>1.438</b>
	40-44	690	681	<b>1.371</b>	681	671	<b>1.352</b>	683	649	<b>1.332</b>
	45-49	744	834	<b>1.578</b>	750	803	<b>1.553</b>	739	767	<b>1.506</b>
	50-54	797	765	<b>1.562</b>	814	782	<b>1.596</b>	783	783	<b>1.566</b>
	55-59	553	631	<b>1.184</b>	572	638	<b>1.210</b>	623	664	<b>1.287</b>
	60-64	385	456	<b>841</b>	391	475	<b>866</b>	433	515	<b>948</b>
	65-69	391	501	<b>892</b>	399	491	<b>890</b>	366	482	<b>848</b>
	70-74	383	550	<b>933</b>	332	528	<b>860</b>	329	520	<b>849</b>
	75-79	221	332	<b>553</b>	272	395	<b>667</b>	312	447	<b>759</b>
	80-84	147	251	<b>398</b>	154	245	<b>399</b>	146	254	<b>400</b>
	85-89	72	213	<b>285</b>	69	199	<b>268</b>	77	198	<b>275</b>
	90-94	36	140	<b>176</b>	33	142	<b>175</b>	31	126	<b>157</b>
	95-99	1	23	<b>24</b>	5	31	<b>36</b>	5	36	<b>41</b>
	100-104	0	1	<b>1</b>	0	1	<b>1</b>	0	0	<b>0</b>
	105-109	1	0	<b>1</b>	0	0	<b>0</b>	0	0	<b>0</b>

# Bevölkerung der Stadt Graz

## Wohnbevölkerung nach Altersgruppen in 5-er Schritten pro Bezirk (Fortsetzung)

Bezirk	Altersgruppe	31.12.2014			31.12.2015			31.12.2016		
		Männer	Frauen	Summe	Männer	Frauen	Summe	Männer	Frauen	Summe
<b>15. Bez</b>	<b>Gesamt</b>	<b>7.036</b>	<b>7.960</b>	<b>14.996</b>	<b>7.128</b>	<b>8.087</b>	<b>15.215</b>	<b>7.354</b>	<b>8.276</b>	<b>15.630</b>
	00-04	370	347	<b>717</b>	376	351	<b>727</b>	392	369	<b>761</b>
	05-09	302	320	<b>622</b>	318	353	<b>671</b>	350	357	<b>707</b>
	10-14	363	309	<b>672</b>	350	292	<b>642</b>	358	327	<b>685</b>
	15-19	385	386	<b>771</b>	387	399	<b>786</b>	377	369	<b>746</b>
	20-24	442	422	<b>864</b>	438	414	<b>852</b>	450	437	<b>887</b>
	25-29	467	487	<b>954</b>	500	499	<b>999</b>	527	508	<b>1.035</b>
	30-34	503	544	<b>1.047</b>	488	543	<b>1.031</b>	506	543	<b>1.049</b>
	35-39	474	524	<b>998</b>	492	538	<b>1.030</b>	515	557	<b>1.072</b>
	40-44	515	515	<b>1.030</b>	499	503	<b>1.002</b>	527	533	<b>1.060</b>
	45-49	602	640	<b>1.242</b>	601	650	<b>1.251</b>	594	639	<b>1.233</b>
	50-54	587	642	<b>1.229</b>	592	641	<b>1.233</b>	592	653	<b>1.245</b>
	55-59	454	530	<b>984</b>	474	560	<b>1.034</b>	510	578	<b>1.088</b>
	60-64	352	490	<b>842</b>	366	468	<b>834</b>	389	499	<b>888</b>
	65-69	361	460	<b>821</b>	368	477	<b>845</b>	353	486	<b>839</b>
	70-74	362	465	<b>827</b>	341	448	<b>789</b>	341	418	<b>759</b>
	75-79	234	306	<b>540</b>	270	353	<b>623</b>	285	389	<b>674</b>
	80-84	131	235	<b>366</b>	139	228	<b>367</b>	144	237	<b>381</b>
	85-89	94	207	<b>301</b>	87	216	<b>303</b>	100	206	<b>306</b>
	90-94	36	109	<b>145</b>	36	121	<b>157</b>	37	133	<b>170</b>
	95-99	2	19	<b>21</b>	6	29	<b>35</b>	7	32	<b>39</b>
	100-104	0	2	<b>2</b>	0	4	<b>4</b>	0	6	<b>6</b>
	105-109	0	1	<b>1</b>	0	0	<b>0</b>	0	0	<b>0</b>
<b>16. Bez</b>	<b>Gesamt</b>	<b>7.197</b>	<b>7.663</b>	<b>14.860</b>	<b>7.579</b>	<b>8.011</b>	<b>15.590</b>	<b>7.823</b>	<b>8.180</b>	<b>16.003</b>
	00-04	346	363	<b>709</b>	383	398	<b>781</b>	403	401	<b>804</b>
	05-09	340	375	<b>715</b>	386	381	<b>767</b>	393	398	<b>791</b>
	10-14	337	337	<b>674</b>	364	377	<b>741</b>	380	404	<b>784</b>
	15-19	402	395	<b>797</b>	442	403	<b>845</b>	434	384	<b>818</b>
	20-24	443	427	<b>870</b>	445	449	<b>894</b>	498	463	<b>961</b>
	25-29	449	435	<b>884</b>	479	475	<b>954</b>	496	499	<b>995</b>
	30-34	494	539	<b>1.033</b>	526	562	<b>1.088</b>	555	545	<b>1.100</b>
	35-39	514	476	<b>990</b>	553	522	<b>1.075</b>	581	562	<b>1.143</b>
	40-44	519	573	<b>1.092</b>	560	581	<b>1.141</b>	561	563	<b>1.124</b>
	45-49	677	644	<b>1.321</b>	674	664	<b>1.338</b>	662	662	<b>1.324</b>
	50-54	641	556	<b>1.197</b>	660	595	<b>1.255</b>	693	620	<b>1.313</b>
	55-59	477	496	<b>973</b>	508	499	<b>1.007</b>	526	519	<b>1.045</b>
	60-64	353	422	<b>775</b>	387	446	<b>833</b>	417	460	<b>877</b>
	65-69	326	448	<b>774</b>	334	464	<b>798</b>	340	463	<b>803</b>
	70-74	362	420	<b>782</b>	325	392	<b>717</b>	298	382	<b>680</b>
	75-79	232	290	<b>522</b>	260	333	<b>593</b>	292	371	<b>663</b>
	80-84	158	236	<b>394</b>	156	228	<b>384</b>	158	225	<b>383</b>
	85-89	98	156	<b>254</b>	100	164	<b>264</b>	88	168	<b>256</b>
	90-94	27	65	<b>92</b>	34	67	<b>101</b>	44	78	<b>122</b>
	95-99	2	8	<b>10</b>	3	11	<b>14</b>	3	13	<b>16</b>
	100-104	0	2	<b>2</b>	0	0	<b>0</b>	1	0	<b>1</b>
	105-109	0	0	<b>0</b>	0	0	<b>0</b>	0	0	<b>0</b>

## Wohnbevölkerung nach Altersgruppen in 5-er Schritten pro Bezirk (Fortsetzung)

Bezirk	Altersgruppe	31.12.2014			31.12.2015			31.12.2016		
		Männer	Frauen	Summe	Männer	Frauen	Summe	Männer	Frauen	Summe
<b>17. Bez</b>	<b>Gesamt</b>	<b>3.973</b>	<b>3.891</b>	<b>7.864</b>	<b>4.285</b>	<b>4.132</b>	<b>8.417</b>	<b>4.433</b>	<b>4.195</b>	<b>8.628</b>
	00-04	211	197	<b>408</b>	227	216	<b>443</b>	233	206	<b>439</b>
	05-09	216	174	<b>390</b>	221	179	<b>400</b>	224	205	<b>429</b>
	10-14	190	178	<b>368</b>	214	183	<b>397</b>	224	186	<b>410</b>
	15-19	240	217	<b>457</b>	252	235	<b>487</b>	262	227	<b>489</b>
	20-24	256	246	<b>502</b>	294	275	<b>569</b>	317	261	<b>578</b>
	25-29	256	273	<b>529</b>	302	307	<b>609</b>	320	309	<b>629</b>
	30-34	303	284	<b>587</b>	331	306	<b>637</b>	328	313	<b>641</b>
	35-39	288	286	<b>574</b>	334	303	<b>637</b>	359	320	<b>679</b>
	40-44	343	321	<b>664</b>	340	341	<b>681</b>	341	324	<b>665</b>
	45-49	385	347	<b>732</b>	395	354	<b>749</b>	396	374	<b>770</b>
	50-54	338	261	<b>599</b>	366	297	<b>663</b>	386	319	<b>705</b>
	55-59	233	249	<b>482</b>	264	232	<b>496</b>	282	228	<b>510</b>
	60-64	188	203	<b>391</b>	196	224	<b>420</b>	193	221	<b>414</b>
	65-69	163	179	<b>342</b>	173	196	<b>369</b>	182	206	<b>388</b>
	70-74	170	168	<b>338</b>	149	165	<b>314</b>	148	168	<b>316</b>
	75-79	84	113	<b>197</b>	116	128	<b>244</b>	129	135	<b>264</b>
	80-84	69	98	<b>167</b>	62	90	<b>152</b>	60	85	<b>145</b>
	85-89	27	57	<b>84</b>	34	59	<b>93</b>	38	70	<b>108</b>
	90-94	13	34	<b>47</b>	12	38	<b>50</b>	8	35	<b>43</b>
	95-99	0	6	<b>6</b>	3	4	<b>7</b>	3	3	<b>6</b>
	100-104	0	0	<b>0</b>	0	0	<b>0</b>	0	0	<b>0</b>
	105-109	0	0	<b>0</b>	0	0	<b>0</b>	0	0	<b>0</b>
<b>Graz</b>	<b>Gesamt</b>	<b>134.714</b>	<b>141.812</b>	<b>276.526</b>	<b>138.155</b>	<b>144.324</b>	<b>282.479</b>	<b>140.847</b>	<b>145.839</b>	<b>286.686</b>
	00-04	6.573	5.963	<b>12.536</b>	6.721	6.156	<b>12.877</b>	6.952	6.370	<b>13.322</b>
	05-09	5.914	5.634	<b>11.548</b>	6.098	5.784	<b>11.882</b>	6.263	5.828	<b>12.091</b>
	10-14	5.590	5.213	<b>10.803</b>	5.778	5.283	<b>11.061</b>	5.835	5.486	<b>11.321</b>
	15-19	6.634	6.827	<b>13.461</b>	6.787	6.920	<b>13.707</b>	6.843	6.678	<b>13.521</b>
	20-24	13.041	13.787	<b>26.828</b>	13.395	13.985	<b>27.380</b>	13.554	13.708	<b>27.262</b>
	25-29	14.026	13.041	<b>27.067</b>	14.686	13.622	<b>28.308</b>	15.140	14.055	<b>29.195</b>
	30-34	11.835	10.906	<b>22.741</b>	12.304	11.148	<b>23.452</b>	12.690	11.255	<b>23.945</b>
	35-39	9.381	8.893	<b>18.274</b>	9.744	9.052	<b>18.796</b>	10.198	9.389	<b>19.587</b>
	40-44	9.382	9.086	<b>18.468</b>	9.328	9.139	<b>18.467</b>	9.192	9.115	<b>18.307</b>
	45-49	10.397	9.860	<b>20.257</b>	10.349	9.879	<b>20.228</b>	10.219	9.803	<b>20.022</b>
	50-54	9.775	9.284	<b>19.059</b>	10.063	9.545	<b>19.608</b>	10.245	9.664	<b>19.909</b>
	55-59	7.474	8.339	<b>15.813</b>	7.820	8.447	<b>16.267</b>	8.189	8.476	<b>16.665</b>
	60-64	5.635	6.828	<b>12.463</b>	5.836	6.972	<b>12.808</b>	6.217	7.410	<b>13.627</b>
	65-69	5.379	6.890	<b>12.269</b>	5.426	6.961	<b>12.387</b>	5.266	6.852	<b>12.118</b>
	70-74	5.975	7.776	<b>13.751</b>	5.453	7.257	<b>12.710</b>	5.184	6.917	<b>12.101</b>
	75-79	3.495	4.834	<b>8.329</b>	4.188	5.628	<b>9.816</b>	4.666	6.321	<b>10.987</b>
	80-84	2.237	3.606	<b>5.843</b>	2.155	3.533	<b>5.688</b>	2.110	3.518	<b>5.628</b>
	85-89	1.371	2.973	<b>4.344</b>	1.397	2.851	<b>4.248</b>	1.425	2.795	<b>4.220</b>
	90-94	521	1.735	<b>2.256</b>	541	1.753	<b>2.294</b>	560	1.700	<b>2.260</b>
	95-99	64	287	<b>351</b>	78	361	<b>439</b>	93	457	<b>550</b>
	100-104	13	47	<b>60</b>	8	48	<b>56</b>	6	41	<b>47</b>
	105-109	2	3	<b>5</b>	0	0	<b>0</b>	0	1	<b>1</b>

# Bevölkerung der Stadt Graz

## 1.72 Wohnbevölkerung nach Geschlecht und Alter: Graz gesamt

Bezirk	Altersgruppe	31.12.2014			31.12.2015			31.12.2016		
		Männer	Frauen	Summe	Männer	Frauen	Summe	Männer	Frauen	Summe
<b>Graz</b>	<b>Gesamt</b>	<b>1.951</b>	<b>1.863</b>	<b>3.814</b>	<b>1.986</b>	<b>1.827</b>	<b>3.813</b>	<b>2.043</b>	<b>1.890</b>	<b>3.933</b>
	0	1.346	1.233	<b>2.579</b>	1.450	1.388	<b>2.838</b>	1.516	1.348	<b>2.864</b>
	1	1.329	1.190	<b>2.519</b>	1.377	1.262	<b>2.639</b>	1.471	1.437	<b>2.908</b>
	2	1.313	1.183	<b>2.496</b>	1.324	1.189	<b>2.513</b>	1.352	1.244	<b>2.596</b>
	3	1.250	1.120	<b>2.370</b>	1.299	1.181	<b>2.480</b>	1.308	1.161	<b>2.469</b>
	4	1.335	1.237	<b>2.572</b>	1.271	1.136	<b>2.407</b>	1.305	1.180	<b>2.485</b>
	5	1.202	1.111	<b>2.313</b>	1.334	1.245	<b>2.579</b>	1.301	1.134	<b>2.435</b>
	6	1.242	1.156	<b>2.398</b>	1.222	1.123	<b>2.345</b>	1.326	1.266	<b>2.592</b>
	7	1.142	1.108	<b>2.250</b>	1.236	1.171	<b>2.407</b>	1.214	1.131	<b>2.345</b>
	8	1.137	1.124	<b>2.261</b>	1.147	1.114	<b>2.261</b>	1.262	1.163	<b>2.425</b>
	9	1.191	1.135	<b>2.326</b>	1.159	1.131	<b>2.290</b>	1.160	1.134	<b>2.294</b>
	10	1.071	1.063	<b>2.134</b>	1.209	1.144	<b>2.353</b>	1.161	1.143	<b>2.304</b>
	11	1.126	1.017	<b>2.143</b>	1.103	1.074	<b>2.177</b>	1.222	1.145	<b>2.367</b>
	12	1.165	1.024	<b>2.189</b>	1.138	1.026	<b>2.164</b>	1.123	1.087	<b>2.210</b>
	13	1.117	996	<b>2.113</b>	1.182	1.040	<b>2.222</b>	1.133	1.044	<b>2.177</b>
	14	1.111	1.113	<b>2.224</b>	1.146	999	<b>2.145</b>	1.196	1.067	<b>2.263</b>
	15	1.153	1.107	<b>2.260</b>	1.131	1.116	<b>2.247</b>	1.204	1.011	<b>2.215</b>
	16	1.185	1.066	<b>2.251</b>	1.205	1.136	<b>2.341</b>	1.171	1.160	<b>2.331</b>
	17	1.214	1.177	<b>2.391</b>	1.288	1.099	<b>2.387</b>	1.294	1.168	<b>2.462</b>
	18	1.369	1.446	<b>2.815</b>	1.373	1.482	<b>2.855</b>	1.457	1.320	<b>2.777</b>
	19	1.713	2.031	<b>3.744</b>	1.790	2.087	<b>3.877</b>	1.717	2.019	<b>3.736</b>
	20	2.179	2.444	<b>4.623</b>	2.194	2.500	<b>4.694</b>	2.246	2.451	<b>4.697</b>
	21	2.473	2.529	<b>5.002</b>	2.569	2.718	<b>5.287</b>	2.563	2.687	<b>5.250</b>
	22	2.701	2.906	<b>5.607</b>	2.699	2.686	<b>5.385</b>	2.782	2.790	<b>5.572</b>
	23	2.782	2.965	<b>5.747</b>	2.921	3.030	<b>5.951</b>	2.869	2.737	<b>5.606</b>
	24	2.906	2.943	<b>5.849</b>	3.012	3.051	<b>6.063</b>	3.094	3.043	<b>6.137</b>
	25	2.958	2.904	<b>5.862</b>	3.060	2.928	<b>5.988</b>	3.103	3.033	<b>6.136</b>
	26	2.957	2.766	<b>5.723</b>	3.035	2.908	<b>5.943</b>	3.137	2.862	<b>5.999</b>
	27	2.733	2.592	<b>5.325</b>	3.024	2.754	<b>5.778</b>	3.060	2.886	<b>5.946</b>
	28	2.759	2.475	<b>5.234</b>	2.793	2.571	<b>5.364</b>	3.038	2.730	<b>5.768</b>
	29	2.619	2.304	<b>4.923</b>	2.774	2.461	<b>5.235</b>	2.802	2.544	<b>5.346</b>
	30	2.580	2.346	<b>4.926</b>	2.623	2.316	<b>4.939</b>	2.797	2.443	<b>5.240</b>
	31	2.452	2.189	<b>4.641</b>	2.591	2.320	<b>4.911</b>	2.615	2.294	<b>4.909</b>
	32	2.366	2.194	<b>4.560</b>	2.423	2.174	<b>4.597</b>	2.573	2.234	<b>4.807</b>
	33	2.289	2.204	<b>4.493</b>	2.350	2.156	<b>4.506</b>	2.408	2.150	<b>4.558</b>
	34	2.148	1.973	<b>4.121</b>	2.317	2.182	<b>4.499</b>	2.297	2.134	<b>4.431</b>
	35	1.974	1.819	<b>3.793</b>	2.150	2.003	<b>4.153</b>	2.301	2.164	<b>4.465</b>
	36	1.933	1.733	<b>3.666</b>	1.975	1.827	<b>3.802</b>	2.156	1.986	<b>4.142</b>



# Bevölkerung der Stadt Graz

Bezirk	Altersgruppe	31.12.2014			31.12.2015			31.12.2016		
		Männer	Frauen	Summe	Männer	Frauen	Summe	Männer	Frauen	Summe
Graz	37	1.850	1.700	<b>3.550</b>	1.928	1.723	<b>3.651</b>	1.972	1.825	<b>3.797</b>
	38	1.790	1.777	<b>3.567</b>	1.871	1.717	<b>3.588</b>	1.914	1.712	<b>3.626</b>
	39	1.834	1.864	<b>3.698</b>	1.820	1.782	<b>3.602</b>	1.855	1.702	<b>3.557</b>
	40	1.858	1.787	<b>3.645</b>	1.851	1.889	<b>3.740</b>	1.826	1.804	<b>3.630</b>
	41	1.774	1.771	<b>3.545</b>	1.860	1.800	<b>3.660</b>	1.871	1.887	<b>3.758</b>
	42	1.841	1.807	<b>3.648</b>	1.784	1.792	<b>3.576</b>	1.854	1.810	<b>3.664</b>
	43	1.959	1.836	<b>3.795</b>	1.852	1.824	<b>3.676</b>	1.790	1.774	<b>3.564</b>
	44	1.950	1.885	<b>3.835</b>	1.981	1.834	<b>3.815</b>	1.851	1.840	<b>3.691</b>
	45	2.050	1.986	<b>4.036</b>	1.952	1.901	<b>3.853</b>	1.966	1.870	<b>3.836</b>
	46	2.162	2.073	<b>4.235</b>	2.052	1.976	<b>4.028</b>	1.953	1.903	<b>3.856</b>
	47	2.105	1.972	<b>4.077</b>	2.147	2.076	<b>4.223</b>	2.048	1.998	<b>4.046</b>
	48	2.069	1.906	<b>3.975</b>	2.113	1.994	<b>4.107</b>	2.145	2.047	<b>4.192</b>
	49	2.011	1.923	<b>3.934</b>	2.085	1.932	<b>4.017</b>	2.107	1.985	<b>4.092</b>
	50	2.147	1.903	<b>4.050</b>	2.017	1.933	<b>3.950</b>	2.059	1.936	<b>3.995</b>
	51	2.039	1.997	<b>4.036</b>	2.146	1.924	<b>4.070</b>	2.025	1.936	<b>3.961</b>
	52	1.972	1.854	<b>3.826</b>	2.051	1.989	<b>4.040</b>	2.135	1.922	<b>4.057</b>
	53	1.883	1.834	<b>3.717</b>	1.976	1.872	<b>3.848</b>	2.052	2.004	<b>4.056</b>
	54	1.734	1.696	<b>3.430</b>	1.873	1.827	<b>3.700</b>	1.974	1.866	<b>3.840</b>
	55	1.644	1.706	<b>3.350</b>	1.713	1.697	<b>3.410</b>	1.861	1.816	<b>3.677</b>
	56	1.521	1.765	<b>3.286</b>	1.636	1.700	<b>3.336</b>	1.718	1.698	<b>3.416</b>
	57	1.516	1.561	<b>3.077</b>	1.512	1.753	<b>3.265</b>	1.609	1.689	<b>3.298</b>
	58	1.446	1.759	<b>3.205</b>	1.521	1.549	<b>3.070</b>	1.507	1.737	<b>3.244</b>
	59	1.347	1.548	<b>2.895</b>	1.438	1.748	<b>3.186</b>	1.494	1.536	<b>3.030</b>
	60	1.276	1.474	<b>2.750</b>	1.327	1.548	<b>2.875</b>	1.423	1.755	<b>3.178</b>
	61	1.185	1.335	<b>2.520</b>	1.252	1.472	<b>2.724</b>	1.305	1.543	<b>2.848</b>
	62	1.113	1.352	<b>2.465</b>	1.169	1.310	<b>2.479</b>	1.235	1.476	<b>2.711</b>
	63	1.004	1.288	<b>2.292</b>	1.103	1.355	<b>2.458</b>	1.160	1.298	<b>2.458</b>
	64	1.057	1.379	<b>2.436</b>	985	1.287	<b>2.272</b>	1.094	1.338	<b>2.432</b>
	65	1.084	1.350	<b>2.434</b>	1.045	1.371	<b>2.416</b>	986	1.285	<b>2.271</b>
	66	1.120	1.456	<b>2.576</b>	1.065	1.351	<b>2.416</b>	1.029	1.367	<b>2.396</b>
	67	1.167	1.477	<b>2.644</b>	1.109	1.435	<b>2.544</b>	1.053	1.331	<b>2.384</b>
68	1.084	1.357	<b>2.441</b>	1.148	1.461	<b>2.609</b>	1.084	1.424	<b>2.508</b>	
69	924	1.250	<b>2.174</b>	1.059	1.343	<b>2.402</b>	1.114	1.445	<b>2.559</b>	
70	1.166	1.545	<b>2.711</b>	910	1.234	<b>2.144</b>	1.042	1.336	<b>2.378</b>	
71	1.128	1.519	<b>2.647</b>	1.134	1.537	<b>2.671</b>	881	1.227	<b>2.108</b>	
72	1.149	1.408	<b>2.557</b>	1.099	1.487	<b>2.586</b>	1.099	1.521	<b>2.620</b>	
73	1.224	1.625	<b>2.849</b>	1.119	1.402	<b>2.521</b>	1.069	1.463	<b>2.532</b>	

# Bevölkerung der Stadt Graz

Bezirk	Altersgruppe	31.12.2014			31.12.2015			31.12.2016		
		Männer	Frauen	Summe	Männer	Frauen	Summe	Männer	Frauen	Summe
Graz	74	1.308	1.679	<b>2.987</b>	1.191	1.597	<b>2.788</b>	1.093	1.370	<b>2.463</b>
	75	1.148	1.545	<b>2.693</b>	1.265	1.653	<b>2.918</b>	1.160	1.570	<b>2.730</b>
	76	725	927	<b>1.652</b>	1.117	1.527	<b>2.644</b>	1.213	1.625	<b>2.838</b>
	37	606	773	<b>1.379</b>	708	906	<b>1.614</b>	1.061	1.503	<b>2.564</b>
	78	539	798	<b>1.337</b>	586	757	<b>1.343</b>	672	886	<b>1.558</b>
	79	477	791	<b>1.268</b>	512	785	<b>1.297</b>	560	737	<b>1.297</b>
	80	481	688	<b>1.169</b>	451	765	<b>1.216</b>	491	777	<b>1.268</b>
	81	457	725	<b>1.182</b>	449	663	<b>1.112</b>	421	744	<b>1.165</b>
	82	440	756	<b>1.196</b>	431	706	<b>1.137</b>	424	651	<b>1.075</b>
	83	456	730	<b>1.186</b>	401	715	<b>1.116</b>	409	668	<b>1.077</b>
	84	403	707	<b>1.110</b>	423	684	<b>1.107</b>	365	678	<b>1.043</b>
	85	335	701	<b>1.036</b>	365	665	<b>1.030</b>	367	645	<b>1.012</b>
	86	309	602	<b>911</b>	297	645	<b>942</b>	328	619	<b>947</b>
	87	284	560	<b>844</b>	280	536	<b>816</b>	270	599	<b>869</b>
	88	239	564	<b>803</b>	251	510	<b>761</b>	251	471	<b>722</b>
	89	204	546	<b>750</b>	204	495	<b>699</b>	209	461	<b>670</b>
	90	155	481	<b>636</b>	166	480	<b>646</b>	172	444	<b>616</b>
	91	130	400	<b>530</b>	129	413	<b>542</b>	132	407	<b>539</b>
	92	108	341	<b>449</b>	106	345	<b>451</b>	110	348	<b>458</b>
	93	75	298	<b>373</b>	85	273	<b>358</b>	88	272	<b>360</b>
	94	53	215	<b>268</b>	55	242	<b>297</b>	58	229	<b>287</b>
	95	35	118	<b>153</b>	41	164	<b>205</b>	42	189	<b>231</b>
	96	13	76	<b>89</b>	25	97	<b>122</b>	25	125	<b>150</b>
	97	6	44	<b>50</b>	9	53	<b>62</b>	19	76	<b>95</b>
	98	3	27	<b>30</b>	2	29	<b>31</b>	5	46	<b>51</b>
	99	7	22	<b>29</b>	1	18	<b>19</b>	2	21	<b>23</b>
	100	3	22	<b>25</b>	3	16	<b>19</b>	1	13	<b>14</b>
101	5	13	<b>18</b>	0	17	<b>17</b>	1	10	<b>11</b>	
102	3	7	<b>10</b>	4	9	<b>13</b>	1	9	<b>10</b>	
103	2	5	<b>7</b>	1	2	<b>3</b>	3	7	<b>10</b>	
104	0	0	<b>0</b>	0	4	<b>4</b>	0	2	<b>2</b>	
105	0	3	<b>3</b>	0	0	<b>0</b>	0	1	<b>1</b>	
106	2	0	<b>2</b>	0	0	<b>0</b>	0	0	<b>0</b>	

## 1.73 Wohnbevölkerung nach Geschlecht und Alter: 1. Bezirk

Bezirk	Altersgruppe	31.12.2014			31.12.2015			31.12.2016		
		Männer	Frauen	Summe	Männer	Frauen	Summe	Männer	Frauen	Summe
<b>1.Bez</b>	<b>Gesamt</b>	<b>1.951</b>	<b>1.863</b>	<b>3.814</b>	<b>1.986</b>	<b>1.827</b>	<b>3.813</b>	<b>2.043</b>	<b>1.890</b>	<b>3.933</b>
	0	15	8	23	12	13	25	10	6	16
	1	9	6	15	12	7	19	8	12	20
	2	11	2	13	9	7	16	10	4	14
	3	11	3	14	13	4	17	12	5	17
	4	12	8	20	9	3	12	12	5	17
	5	7	8	15	13	9	22	7	4	11
	6	11	8	19	6	11	17	12	7	19
	7	5	10	15	10	9	19	5	13	18
	8	7	6	13	5	11	16	11	9	20
	9	7	9	16	8	6	14	3	10	13
	10	4	12	16	9	9	18	8	4	12
	11	9	7	16	3	12	15	10	8	18
	12	8	4	12	14	9	23	4	12	16
	13	4	6	10	10	5	15	12	9	21
	14	3	12	15	7	6	13	9	9	18
	15	4	12	16	6	12	18	4	7	11
	16	9	9	18	8	14	22	4	13	17
	17	11	6	17	10	10	20	8	14	22
	18	8	23	31	14	20	34	15	16	31
	19	25	31	56	28	44	72	24	45	69
	20	37	61	98	54	59	113	33	54	87
	21	64	73	137	54	59	113	67	70	137
	22	68	56	124	68	81	149	68	68	136
	23	81	68	149	69	67	136	62	78	140
	24	61	72	133	79	83	162	77	67	144
	25	72	51	123	77	70	147	83	68	151
	26	92	76	168	70	48	118	83	69	152
	27	59	51	110	85	65	150	62	53	115
	28	70	35	105	60	44	104	84	56	140
	29	53	39	92	58	36	94	51	36	87
	30	52	32	84	58	45	103	63	33	96
	31	45	36	81	49	33	82	53	47	100
	32	41	41	82	52	33	85	42	27	69
	33	51	35	86	36	37	73	43	30	73
	34	30	28	58	49	29	78	34	30	64
	35	28	27	55	28	29	57	41	27	68
	36	29	21	50	30	27	57	32	25	57

# Bevölkerung der Stadt Graz

Bezirk	Altersgruppe	31.12.2014			31.12.2015			31.12.2016		
		Männer	Frauen	Summe	Männer	Frauen	Summe	Männer	Frauen	Summe
1.Bez	37	15	8	<b>23</b>	12	13	<b>25</b>	10	6	<b>16</b>
	38	9	6	<b>15</b>	12	7	<b>19</b>	8	12	<b>20</b>
	39	11	2	<b>13</b>	9	7	<b>16</b>	10	4	<b>14</b>
	40	11	3	<b>14</b>	13	4	<b>17</b>	12	5	<b>17</b>
	41	12	8	<b>20</b>	9	3	<b>12</b>	12	5	<b>17</b>
	42	7	8	<b>15</b>	13	9	<b>22</b>	7	4	<b>11</b>
	43	11	8	<b>19</b>	6	11	<b>17</b>	12	7	<b>19</b>
	44	5	10	<b>15</b>	10	9	<b>19</b>	5	13	<b>18</b>
	45	7	6	<b>13</b>	5	11	<b>16</b>	11	9	<b>20</b>
	46	7	9	<b>16</b>	8	6	<b>14</b>	3	10	<b>13</b>
	47	4	12	<b>16</b>	9	9	<b>18</b>	8	4	<b>12</b>
	48	9	7	<b>16</b>	3	12	<b>15</b>	10	8	<b>18</b>
	49	8	4	<b>12</b>	14	9	<b>23</b>	4	12	<b>16</b>
	50	4	6	<b>10</b>	10	5	<b>15</b>	12	9	<b>21</b>
	51	3	12	<b>15</b>	7	6	<b>13</b>	9	9	<b>18</b>
	52	4	12	<b>16</b>	6	12	<b>18</b>	4	7	<b>11</b>
	53	9	9	<b>18</b>	8	14	<b>22</b>	4	13	<b>17</b>
	54	11	6	<b>17</b>	10	10	<b>20</b>	8	14	<b>22</b>
	55	8	23	<b>31</b>	14	20	<b>34</b>	15	16	<b>31</b>
	56	25	31	<b>56</b>	28	44	<b>72</b>	24	45	<b>69</b>
	57	37	61	<b>98</b>	54	59	<b>113</b>	33	54	<b>87</b>
	58	64	73	<b>137</b>	54	59	<b>113</b>	67	70	<b>137</b>
	59	68	56	<b>124</b>	68	81	<b>149</b>	68	68	<b>136</b>
	60	81	68	<b>149</b>	69	67	<b>136</b>	62	78	<b>140</b>
	61	61	72	<b>133</b>	79	83	<b>162</b>	77	67	<b>144</b>
	62	72	51	<b>123</b>	77	70	<b>147</b>	83	68	<b>151</b>
	63	92	76	<b>168</b>	70	48	<b>118</b>	83	69	<b>152</b>
	64	59	51	<b>110</b>	85	65	<b>150</b>	62	53	<b>115</b>
	65	70	35	<b>105</b>	60	44	<b>104</b>	84	56	<b>140</b>
	66	53	39	<b>92</b>	58	36	<b>94</b>	51	36	<b>87</b>
	67	52	32	<b>84</b>	58	45	<b>103</b>	63	33	<b>96</b>
	68	45	36	<b>81</b>	49	33	<b>82</b>	53	47	<b>100</b>
	69	41	41	<b>82</b>	52	33	<b>85</b>	42	27	<b>69</b>
70	51	35	<b>86</b>	36	37	<b>73</b>	43	30	<b>73</b>	
71	30	28	<b>58</b>	49	29	<b>78</b>	34	30	<b>64</b>	
72	28	27	<b>55</b>	28	29	<b>57</b>	41	27	<b>68</b>	
73	29	21	<b>50</b>	30	27	<b>57</b>	32	25	<b>57</b>	

# Bevölkerung der Stadt Graz

Bezirk	Altersgruppe	31.12.2014			31.12.2015			31.12.2016		
		Männer	Frauen	Summe	Männer	Frauen	Summe	Männer	Frauen	Summe
1. Bez	74	17	22	39	8	18	26	14	20	34
	75	19	15	34	17	21	38	9	18	27
	76	9	7	16	17	15	32	17	20	37
	37	4	13	17	9	6	15	16	15	31
	78	7	4	11	4	12	16	7	7	14
	79	8	5	13	6	4	10	4	12	16
	80	4	10	14	8	5	13	5	4	9
	81	5	10	15	3	10	13	7	5	12
	82	7	8	15	4	8	12	4	8	12
	83	9	4	13	7	8	15	3	7	10
	84	2	8	10	9	4	13	5	8	13
	85	7	9	16	2	8	10	8	4	12
	86	1	6	7	5	9	14	2	8	10
	87	2	8	10	1	4	5	4	9	13
	88	2	10	12	1	6	7	1	4	5
	89	4	3	7	2	8	10	1	6	7
	90	3	2	5	1	0	1	2	7	9
	91	0	2	2	3	2	5	1	0	1
	92	0	1	1	0	2	2	2	2	4
	93	3	4	7	0	1	1	0	0	0
94	0	1	1	2	4	6	0	1	1	
95	2	3	5	0	1	1	0	3	3	
96	0	0	0	1	3	4	0	1	1	
97	0	1	1	0	0	0	1	3	4	
98	0	1	1	0	1	1	0	0	0	
99	0	0	0	0	1	1	0	1	1	
100	0	0	0	0	0	0	0	1	1	
101	1	1	2	0	0	0	0	0	0	
102	0	0	0	1	1	2	0	0	0	
103	0	0	0	0	0	0	1	1	2	

# Bevölkerung der Stadt Graz

## 1.74 Wohnbevölkerung nach Geschlecht und Alter: 2. Bezirk

Bezirk	Altersgruppe	31.12.2014			31.12.2015			31.12.2016		
		Männer	Frauen	Summe	Männer	Frauen	Summe	Männer	Frauen	Summe
<b>2.Bez</b>	<b>Gesamt</b>	<b>7.634</b>	<b>8.195</b>	<b>15.829</b>	<b>7.816</b>	<b>8.307</b>	<b>16.123</b>	<b>7.929</b>	<b>8.306</b>	<b>16.235</b>
	0	70	54	<b>124</b>	65	47	<b>112</b>	71	64	<b>135</b>
	1	50	56	<b>106</b>	65	58	<b>123</b>	54	45	<b>99</b>
	2	61	29	<b>90</b>	44	52	<b>96</b>	61	46	<b>107</b>
	3	44	40	<b>84</b>	52	26	<b>78</b>	44	47	<b>91</b>
	4	51	48	<b>99</b>	49	38	<b>87</b>	51	29	<b>80</b>
	5	45	43	<b>88</b>	48	51	<b>99</b>	49	34	<b>83</b>
	6	47	67	<b>114</b>	46	43	<b>89</b>	45	48	<b>93</b>
	7	35	47	<b>82</b>	41	66	<b>107</b>	52	43	<b>95</b>
	8	36	36	<b>72</b>	40	47	<b>87</b>	41	65	<b>106</b>
	9	40	42	<b>82</b>	32	37	<b>69</b>	43	44	<b>87</b>
	10	29	31	<b>60</b>	43	47	<b>90</b>	37	40	<b>77</b>
	11	36	41	<b>77</b>	35	29	<b>64</b>	46	46	<b>92</b>
	12	49	36	<b>85</b>	33	40	<b>73</b>	41	31	<b>72</b>
	13	38	34	<b>72</b>	47	38	<b>85</b>	35	42	<b>77</b>
	14	44	35	<b>79</b>	41	30	<b>71</b>	45	40	<b>85</b>
	15	33	29	<b>62</b>	44	37	<b>81</b>	45	32	<b>77</b>
	16	41	41	<b>82</b>	31	31	<b>62</b>	44	36	<b>80</b>
	17	45	38	<b>83</b>	42	43	<b>85</b>	32	38	<b>70</b>
	18	55	88	<b>143</b>	72	77	<b>149</b>	65	59	<b>124</b>
	19	95	160	<b>255</b>	107	165	<b>272</b>	99	137	<b>236</b>
	20	174	234	<b>408</b>	175	241	<b>416</b>	157	246	<b>403</b>
	21	228	253	<b>481</b>	245	291	<b>536</b>	223	277	<b>500</b>
	22	265	336	<b>601</b>	280	274	<b>554</b>	267	303	<b>570</b>
	23	269	322	<b>591</b>	293	352	<b>645</b>	305	279	<b>584</b>
	24	336	320	<b>656</b>	310	321	<b>631</b>	316	329	<b>645</b>
	25	302	270	<b>572</b>	321	299	<b>620</b>	324	323	<b>647</b>
	26	281	256	<b>537</b>	294	244	<b>538</b>	309	268	<b>577</b>
	27	263	212	<b>475</b>	247	231	<b>478</b>	283	222	<b>505</b>
	28	260	188	<b>448</b>	263	183	<b>446</b>	237	210	<b>447</b>
	29	223	185	<b>408</b>	229	182	<b>411</b>	248	176	<b>424</b>
	30	205	146	<b>351</b>	215	173	<b>388</b>	218	178	<b>396</b>
	31	179	144	<b>323</b>	180	144	<b>324</b>	207	162	<b>369</b>
	32	157	127	<b>284</b>	167	134	<b>301</b>	181	133	<b>314</b>
	33	141	126	<b>267</b>	158	106	<b>264</b>	160	123	<b>283</b>
	34	133	117	<b>250</b>	134	126	<b>260</b>	148	110	<b>258</b>
	35	85	113	<b>198</b>	130	122	<b>252</b>	122	113	<b>235</b>
	36	119	89	<b>208</b>	96	110	<b>206</b>	116	109	<b>225</b>

# Bevölkerung der Stadt Graz

Bezirk	Altersgruppe	31.12.2014			31.12.2015			31.12.2016		
		Männer	Frauen	Summe	Männer	Frauen	Summe	Männer	Frauen	Summe
2.Bez	37	116	80	196	116	91	207	98	100	198
	38	98	86	184	112	75	187	105	87	192
	39	88	85	173	94	86	180	105	69	174
	40	94	95	189	78	85	163	90	91	181
	41	88	82	170	96	90	186	76	84	160
	42	78	93	171	85	89	174	93	83	176
	43	111	93	204	77	95	172	87	88	175
	44	94	88	182	111	89	200	76	92	168
	45	87	80	167	90	88	178	111	95	206
	46	95	89	184	84	80	164	83	91	174
	47	86	68	154	94	89	183	83	84	167
	48	79	76	155	86	69	155	90	85	175
	49	90	100	190	79	78	157	87	71	158
	50	88	62	150	92	98	190	79	76	155
	51	83	85	168	84	66	150	97	95	192
	52	73	101	174	93	84	177	82	65	147
	53	74	76	150	72	108	180	92	86	178
	54	69	89	158	74	78	152	74	103	177
	55	65	69	134	70	89	159	71	74	145
	56	74	87	161	67	70	137	61	86	147
	57	69	80	149	69	83	152	68	69	137
	58	70	93	163	69	80	149	67	85	152
	59	55	56	111	69	95	164	64	77	141
	60	49	64	113	51	56	107	71	93	164
	61	60	49	109	50	66	116	50	57	107
	62	47	69	116	58	50	108	51	69	120
	63	33	59	92	48	70	118	57	50	107
	64	58	64	122	29	56	85	46	70	116
	65	43	70	113	61	65	126	29	58	87
	66	34	73	107	41	68	109	61	60	121
	67	41	74	115	34	71	105	39	67	106
	68	49	57	106	41	76	117	31	69	100
	69	46	75	121	44	55	99	38	76	114
70	74	74	148	45	75	120	44	54	98	
71	60	90	150	71	72	143	43	72	115	
72	61	76	137	58	84	142	69	71	140	
73	58	90	148	58	74	132	56	81	137	

# Bevölkerung der Stadt Graz

Bezirk	Altersgruppe	31.12.2014			31.12.2015			31.12.2016		
		Männer	Frauen	Summe	Männer	Frauen	Summe	Männer	Frauen	Summe
2.Bez	74	65	104	169	56	89	145	61	71	132
	75	57	76	133	62	98	160	57	86	143
	76	36	48	84	56	74	130	60	98	158
	77	26	36	62	36	46	82	54	74	128
	78	24	27	51	24	35	59	33	47	80
	79	17	39	56	24	28	52	25	38	63
	80	25	42	67	15	37	52	22	28	50
	81	17	36	53	24	40	64	15	35	50
	82	24	41	65	16	36	52	24	39	63
	83	22	36	58	22	36	58	16	36	52
	84	16	34	50	17	35	52	20	34	54
	85	13	42	55	16	34	50	17	31	48
	86	19	38	57	14	40	54	14	31	45
	87	13	32	45	18	31	49	11	38	49
	88	15	26	41	11	30	41	16	29	45
	89	7	33	40	11	24	35	9	29	38
	90	12	35	47	6	29	35	8	24	32
	91	9	35	44	8	31	39	5	20	25
	92	5	30	35	6	28	34	6	25	31
	93	3	15	18	4	23	27	5	22	27
	94	3	23	26	2	13	15	4	23	27
95	2	13	15	3	15	18	0	10	10	
96	1	9	10	1	13	14	1	9	10	
97	1	5	6	0	8	8	1	10	11	
98	0	4	4	0	2	2	0	7	7	
99	0	0	0	0	1	1	0	1	1	
100	0	1	1	0	0	0	0	0	0	
101	0	3	3	0	1	1	0	0	0	
102	1	1	2	0	1	1	0	0	0	
103	0	1	1	0	0	0	0	1	1	
104	0	0	0	0	1	1	0	0	0	



## 1.75 Wohnbevölkerung nach Geschlecht und Alter: 3. Bezirk

Bezirk	Altersgruppe	31.12.2014			31.12.2015			31.12.2016		
		Männer	Frauen	Summe	Männer	Frauen	Summe	Männer	Frauen	Summe
<b>3.Bez</b>	<b>Gesamt</b>	<b>11.371</b>	<b>13.113</b>	<b>24.484</b>	<b>11.699</b>	<b>13.291</b>	<b>24.990</b>	<b>11.944</b>	<b>13.356</b>	<b>25.300</b>
	0	99	95	<b>194</b>	124	108	<b>232</b>	112	108	<b>220</b>
	1	92	82	<b>174</b>	91	92	<b>183</b>	120	102	<b>222</b>
	2	89	82	<b>171</b>	96	78	<b>174</b>	91	84	<b>175</b>
	3	87	65	<b>152</b>	91	73	<b>164</b>	93	83	<b>176</b>
	4	94	77	<b>171</b>	88	60	<b>148</b>	90	73	<b>163</b>
	5	77	78	<b>155</b>	94	76	<b>170</b>	90	61	<b>151</b>
	6	93	71	<b>164</b>	79	76	<b>155</b>	93	77	<b>170</b>
	7	74	77	<b>151</b>	90	73	<b>163</b>	71	78	<b>149</b>
	8	67	68	<b>135</b>	76	78	<b>154</b>	90	72	<b>162</b>
	9	59	83	<b>142</b>	67	73	<b>140</b>	76	75	<b>151</b>
	10	66	56	<b>122</b>	61	87	<b>148</b>	65	76	<b>141</b>
	11	67	57	<b>124</b>	68	57	<b>125</b>	58	85	<b>143</b>
	12	77	63	<b>140</b>	71	59	<b>130</b>	70	54	<b>124</b>
	13	77	59	<b>136</b>	74	69	<b>143</b>	69	60	<b>129</b>
	14	56	59	<b>115</b>	77	62	<b>139</b>	76	66	<b>142</b>
	15	70	53	<b>123</b>	61	56	<b>117</b>	88	60	<b>148</b>
	16	81	59	<b>140</b>	78	52	<b>130</b>	65	63	<b>128</b>
	17	76	74	<b>150</b>	92	70	<b>162</b>	79	51	<b>130</b>
	18	93	125	<b>218</b>	94	158	<b>252</b>	96	127	<b>223</b>
	19	152	273	<b>425</b>	168	257	<b>425</b>	146	260	<b>406</b>
	20	236	390	<b>626</b>	245	336	<b>581</b>	269	330	<b>599</b>
	21	307	421	<b>728</b>	338	419	<b>757</b>	299	366	<b>665</b>
	22	377	453	<b>830</b>	362	443	<b>805</b>	385	435	<b>820</b>
	23	337	482	<b>819</b>	389	471	<b>860</b>	397	438	<b>835</b>
	24	347	458	<b>805</b>	355	465	<b>820</b>	397	449	<b>846</b>
	25	411	421	<b>832</b>	364	442	<b>806</b>	361	426	<b>787</b>
	26	371	363	<b>734</b>	396	408	<b>804</b>	358	403	<b>761</b>
	27	309	308	<b>617</b>	379	338	<b>717</b>	388	359	<b>747</b>
	28	334	271	<b>605</b>	308	295	<b>603</b>	355	319	<b>674</b>
	29	306	294	<b>600</b>	320	266	<b>586</b>	313	299	<b>612</b>
	30	286	209	<b>495</b>	284	281	<b>565</b>	310	258	<b>568</b>
	31	257	233	<b>490</b>	288	215	<b>503</b>	269	253	<b>522</b>
	32	211	231	<b>442</b>	247	218	<b>465</b>	272	213	<b>485</b>
	33	225	228	<b>453</b>	211	231	<b>442</b>	241	215	<b>456</b>
	34	199	191	<b>390</b>	219	219	<b>438</b>	199	216	<b>415</b>
	35	204	174	<b>378</b>	178	173	<b>351</b>	225	225	<b>450</b>
	36	180	139	<b>319</b>	185	165	<b>350</b>	179	176	<b>355</b>

# Bevölkerung der Stadt Graz

Bezirk	Altersgruppe	31.12.2014			31.12.2015			31.12.2016		
		Männer	Frauen	Summe	Männer	Frauen	Summe	Männer	Frauen	Summe
3.Bez	37	153	146	299	162	130	292	178	156	334
	38	138	152	290	162	141	303	161	137	298
	39	149	163	312	140	147	287	154	138	292
	40	147	134	281	149	159	308	139	149	288
	41	147	122	269	143	130	273	149	158	307
	42	150	150	300	144	124	268	141	130	271
	43	152	117	269	151	154	305	144	118	262
	44	124	112	236	150	119	269	149	155	304
	45	128	152	280	120	119	239	148	122	270
	46	149	138	287	126	154	280	120	118	238
	47	133	121	254	145	136	281	130	148	278
	48	136	128	264	129	123	252	150	133	283
	49	118	103	221	136	127	263	129	127	256
	50	116	116	232	116	100	216	130	128	258
	51	118	151	269	114	115	229	115	105	220
	52	111	111	222	119	147	266	113	117	230
	53	118	109	227	112	113	225	113	145	258
	54	111	104	215	118	105	223	109	115	224
	55	92	111	203	109	107	216	120	103	223
	56	102	108	210	90	116	206	110	109	219
	57	92	115	207	98	111	209	85	117	202
	58	86	124	210	91	113	204	101	106	207
	59	81	104	185	86	125	211	92	116	208
	60	90	107	197	82	101	183	81	129	210
	61	91	103	194	88	108	196	82	101	183
	62	50	107	157	88	102	190	88	106	194
	63	74	92	166	52	111	163	89	102	191
	64	59	99	158	71	90	161	53	111	164
	65	69	109	178	60	99	159	75	94	169
	66	71	135	206	70	110	180	63	104	167
	67	89	131	220	69	131	200	67	110	177
	68	83	98	181	90	132	222	68	126	194
	69	72	126	198	82	98	180	88	132	220
70	104	134	238	69	127	196	81	97	178	
71	111	164	275	106	137	243	67	125	192	
72	100	142	242	109	163	272	107	136	243	
73	95	168	263	95	143	238	108	156	264	

# Bevölkerung der Stadt Graz

Bezirk	Altersgruppe	31.12.2014			31.12.2015			31.12.2016		
		Männer	Frauen	Summe	Männer	Frauen	Summe	Männer	Frauen	Summe
3.Bez	74	119	168	<b>287</b>	94	171	<b>265</b>	92	137	<b>229</b>
	75	97	127	<b>224</b>	119	165	<b>284</b>	92	171	<b>263</b>
	76	69	83	<b>152</b>	95	126	<b>221</b>	113	165	<b>278</b>
	77	52	72	<b>124</b>	69	82	<b>151</b>	91	127	<b>218</b>
	78	39	79	<b>118</b>	53	69	<b>122</b>	66	80	<b>146</b>
	79	40	90	<b>130</b>	36	73	<b>109</b>	51	69	<b>120</b>
	80	44	61	<b>105</b>	39	85	<b>124</b>	39	73	<b>112</b>
	81	45	62	<b>107</b>	41	59	<b>100</b>	36	82	<b>118</b>
	82	37	68	<b>105</b>	38	60	<b>98</b>	39	58	<b>97</b>
	83	41	66	<b>107</b>	34	65	<b>99</b>	37	59	<b>96</b>
	84	35	93	<b>128</b>	38	61	<b>99</b>	30	65	<b>95</b>
	85	29	82	<b>111</b>	32	85	<b>117</b>	31	57	<b>88</b>
	86	29	61	<b>90</b>	24	72	<b>96</b>	31	79	<b>110</b>
	87	38	70	<b>108</b>	27	48	<b>75</b>	22	70	<b>92</b>
	88	19	57	<b>76</b>	33	65	<b>98</b>	28	41	<b>69</b>
	89	23	76	<b>99</b>	15	49	<b>64</b>	29	60	<b>89</b>
	90	21	57	<b>78</b>	21	65	<b>86</b>	13	45	<b>58</b>
	91	9	55	<b>64</b>	13	51	<b>64</b>	15	57	<b>72</b>
	92	10	42	<b>52</b>	6	46	<b>52</b>	14	45	<b>59</b>
	93	6	41	<b>47</b>	9	39	<b>48</b>	4	39	<b>43</b>
	94	4	24	<b>28</b>	5	33	<b>38</b>	9	31	<b>40</b>
95	5	14	<b>19</b>	4	21	<b>25</b>	4	25	<b>29</b>	
96	1	14	<b>15</b>	4	11	<b>15</b>	1	18	<b>19</b>	
97	0	11	<b>11</b>	0	8	<b>8</b>	4	10	<b>14</b>	
98	0	2	<b>2</b>	0	9	<b>9</b>	0	8	<b>8</b>	
99	1	6	<b>7</b>	0	1	<b>1</b>	0	8	<b>8</b>	
100	1	3	<b>4</b>	0	4	<b>4</b>	0	1	<b>1</b>	
101	2	1	<b>3</b>	0	2	<b>2</b>	0	1	<b>1</b>	
102	0	0	<b>0</b>	1	0	<b>1</b>	0	1	<b>1</b>	
103	2	0	<b>2</b>	0	0	<b>0</b>	1	0	<b>1</b>	
106	1	0	<b>1</b>	0	0	<b>0</b>	0	0	<b>0</b>	

# Bevölkerung der Stadt Graz

## 1.76 Wohnbevölkerung nach Geschlecht und Alter: 4. Bezirk

Bezirk	Altersgruppe	31.12.2014			31.12.2015			31.12.2016		
		Männer	Frauen	Summe	Männer	Frauen	Summe	Männer	Frauen	Summe
<b>4.Bez</b>	<b>Gesamt</b>	<b>14.883</b>	<b>15.315</b>	<b>30.198</b>	<b>15.372</b>	<b>15.519</b>	<b>30.891</b>	<b>15.476</b>	<b>15.490</b>	<b>30.966</b>
	0	172	164	<b>336</b>	178	199	<b>377</b>	176	187	<b>363</b>
	1	171	156	<b>327</b>	192	162	<b>354</b>	159	177	<b>336</b>
	2	171	157	<b>328</b>	166	142	<b>308</b>	177	161	<b>338</b>
	3	157	144	<b>301</b>	160	154	<b>314</b>	152	127	<b>279</b>
	4	153	157	<b>310</b>	154	142	<b>296</b>	151	155	<b>306</b>
	5	147	140	<b>287</b>	157	147	<b>304</b>	152	132	<b>284</b>
	6	135	137	<b>272</b>	151	135	<b>286</b>	148	143	<b>291</b>
	7	152	123	<b>275</b>	137	136	<b>273</b>	142	129	<b>271</b>
	8	138	127	<b>265</b>	158	123	<b>281</b>	136	133	<b>269</b>
	9	114	135	<b>249</b>	140	120	<b>260</b>	162	121	<b>283</b>
	10	115	117	<b>232</b>	124	134	<b>258</b>	136	118	<b>254</b>
	11	107	114	<b>221</b>	117	127	<b>244</b>	118	129	<b>247</b>
	12	142	113	<b>255</b>	123	103	<b>226</b>	120	129	<b>249</b>
	13	135	106	<b>241</b>	142	112	<b>254</b>	115	110	<b>225</b>
	14	121	124	<b>245</b>	137	109	<b>246</b>	140	117	<b>257</b>
	15	123	127	<b>250</b>	127	119	<b>246</b>	134	110	<b>244</b>
	16	150	101	<b>251</b>	132	130	<b>262</b>	132	135	<b>267</b>
	17	146	142	<b>288</b>	165	103	<b>268</b>	158	124	<b>282</b>
	18	142	181	<b>323</b>	167	168	<b>335</b>	179	130	<b>309</b>
	19	190	242	<b>432</b>	178	237	<b>415</b>	228	275	<b>503</b>
	20	269	289	<b>558</b>	266	297	<b>563</b>	240	281	<b>521</b>
	21	284	292	<b>576</b>	308	343	<b>651</b>	297	316	<b>613</b>
	22	316	365	<b>681</b>	301	307	<b>608</b>	311	336	<b>647</b>
	23	347	367	<b>714</b>	344	352	<b>696</b>	344	290	<b>634</b>
	24	329	350	<b>679</b>	386	381	<b>767</b>	355	343	<b>698</b>
	25	357	351	<b>708</b>	350	358	<b>708</b>	381	364	<b>745</b>
	26	355	328	<b>683</b>	364	364	<b>728</b>	368	327	<b>695</b>
	27	332	347	<b>679</b>	372	311	<b>683</b>	367	354	<b>721</b>
	28	316	316	<b>632</b>	355	348	<b>703</b>	363	302	<b>665</b>
	29	330	279	<b>609</b>	314	315	<b>629</b>	348	321	<b>669</b>
	30	302	271	<b>573</b>	329	271	<b>600</b>	319	323	<b>642</b>
	31	345	276	<b>621</b>	307	277	<b>584</b>	329	267	<b>596</b>
	32	296	248	<b>544</b>	326	270	<b>596</b>	286	264	<b>550</b>
	33	273	262	<b>535</b>	294	241	<b>535</b>	334	252	<b>586</b>
	34	284	219	<b>503</b>	282	264	<b>546</b>	291	233	<b>524</b>
	35	232	207	<b>439</b>	278	217	<b>495</b>	273	251	<b>524</b>
	36	230	196	<b>426</b>	215	207	<b>422</b>	255	217	<b>472</b>

# Bevölkerung der Stadt Graz

Bezirk	Altersgruppe	31.12.2014			31.12.2015			31.12.2016		
		Männer	Frauen	Summe	Männer	Frauen	Summe	Männer	Frauen	Summe
4.Bez	37	219	167	<b>386</b>	231	194	<b>425</b>	219	197	<b>416</b>
	38	201	186	<b>387</b>	225	166	<b>391</b>	220	184	<b>404</b>
	39	214	198	<b>412</b>	218	176	<b>394</b>	225	162	<b>387</b>
	40	211	172	<b>383</b>	220	197	<b>417</b>	204	180	<b>384</b>
	41	182	165	<b>347</b>	209	174	<b>383</b>	217	198	<b>415</b>
	42	194	180	<b>374</b>	190	169	<b>359</b>	206	177	<b>383</b>
	43	198	206	<b>404</b>	191	194	<b>385</b>	193	170	<b>363</b>
	44	223	188	<b>411</b>	216	204	<b>420</b>	193	186	<b>379</b>
	45	224	191	<b>415</b>	222	192	<b>414</b>	204	205	<b>409</b>
	46	220	200	<b>420</b>	219	196	<b>415</b>	217	189	<b>406</b>
	47	187	166	<b>353</b>	213	203	<b>416</b>	220	187	<b>407</b>
	48	209	174	<b>383</b>	194	164	<b>358</b>	228	203	<b>431</b>
	49	244	229	<b>473</b>	218	180	<b>398</b>	190	169	<b>359</b>
	50	222	179	<b>401</b>	247	224	<b>471</b>	204	185	<b>389</b>
	51	238	162	<b>400</b>	220	180	<b>400</b>	251	223	<b>474</b>
	52	203	173	<b>376</b>	240	164	<b>404</b>	212	174	<b>386</b>
	53	189	153	<b>342</b>	204	176	<b>380</b>	225	159	<b>384</b>
	54	154	170	<b>324</b>	194	156	<b>350</b>	199	177	<b>376</b>
	55	147	175	<b>322</b>	147	164	<b>311</b>	194	153	<b>347</b>
	56	146	192	<b>338</b>	143	177	<b>320</b>	149	163	<b>312</b>
	57	166	153	<b>319</b>	144	180	<b>324</b>	143	176	<b>319</b>
	58	154	173	<b>327</b>	169	150	<b>319</b>	134	174	<b>308</b>
	59	145	166	<b>311</b>	154	167	<b>321</b>	156	150	<b>306</b>
	60	141	144	<b>285</b>	136	156	<b>292</b>	147	163	<b>310</b>
	61	122	120	<b>242</b>	139	134	<b>273</b>	136	155	<b>291</b>
	62	125	137	<b>262</b>	116	112	<b>228</b>	137	132	<b>269</b>
	63	95	134	<b>229</b>	118	137	<b>255</b>	114	106	<b>220</b>
	64	111	132	<b>243</b>	90	135	<b>225</b>	121	135	<b>256</b>
	65	106	130	<b>236</b>	107	127	<b>234</b>	89	133	<b>222</b>
	66	107	112	<b>219</b>	103	133	<b>236</b>	108	122	<b>230</b>
	67	115	123	<b>238</b>	111	112	<b>223</b>	99	130	<b>229</b>
	68	90	157	<b>247</b>	113	122	<b>235</b>	113	109	<b>222</b>
	69	83	114	<b>197</b>	86	148	<b>234</b>	109	119	<b>228</b>
70	101	140	<b>241</b>	81	114	<b>195</b>	85	143	<b>228</b>	
71	97	121	<b>218</b>	98	135	<b>233</b>	73	111	<b>184</b>	
72	106	128	<b>234</b>	87	122	<b>209</b>	97	134	<b>231</b>	
73	123	152	<b>275</b>	100	129	<b>229</b>	83	122	<b>205</b>	

# Bevölkerung der Stadt Graz

Bezirk	Altersgruppe	31.12.2014			31.12.2015			31.12.2016		
		Männer	Frauen	Summe	Männer	Frauen	Summe	Männer	Frauen	Summe
4.Bez	74	89	163	<b>252</b>	117	148	<b>265</b>	99	133	<b>232</b>
	75	82	160	<b>242</b>	90	161	<b>251</b>	113	144	<b>257</b>
	76	63	84	<b>147</b>	81	160	<b>241</b>	81	158	<b>239</b>
	77	49	72	<b>121</b>	60	86	<b>146</b>	76	154	<b>230</b>
	78	51	69	<b>120</b>	45	72	<b>117</b>	61	85	<b>146</b>
	79	53	108	<b>161</b>	48	72	<b>120</b>	43	67	<b>110</b>
	80	47	83	<b>130</b>	51	106	<b>157</b>	46	69	<b>115</b>
	81	48	82	<b>130</b>	48	77	<b>125</b>	48	99	<b>147</b>
	82	37	85	<b>122</b>	42	82	<b>124</b>	47	78	<b>125</b>
	83	47	85	<b>132</b>	33	80	<b>113</b>	39	79	<b>118</b>
	84	31	67	<b>98</b>	42	75	<b>117</b>	29	73	<b>102</b>
	85	39	63	<b>102</b>	31	66	<b>97</b>	39	72	<b>111</b>
	86	24	67	<b>91</b>	37	60	<b>97</b>	25	65	<b>90</b>
	87	31	62	<b>93</b>	22	57	<b>79</b>	32	57	<b>89</b>
	88	26	64	<b>90</b>	31	55	<b>86</b>	19	51	<b>70</b>
	89	16	62	<b>78</b>	20	56	<b>76</b>	27	45	<b>72</b>
	90	12	57	<b>69</b>	15	59	<b>74</b>	14	45	<b>59</b>
	91	14	46	<b>60</b>	9	48	<b>57</b>	11	50	<b>61</b>
	92	15	34	<b>49</b>	11	33	<b>44</b>	10	38	<b>48</b>
	93	5	30	<b>35</b>	13	25	<b>38</b>	9	29	<b>38</b>
	94	5	18	<b>23</b>	5	23	<b>28</b>	8	19	<b>27</b>
95	5	5	<b>10</b>	6	13	<b>19</b>	4	19	<b>23</b>	
96	2	5	<b>7</b>	4	4	<b>8</b>	3	10	<b>13</b>	
97	0	4	<b>4</b>	0	6	<b>6</b>	3	3	<b>6</b>	
98	0	1	<b>1</b>	0	2	<b>2</b>	0	6	<b>6</b>	
99	1	1	<b>2</b>	0	0	<b>0</b>	0	1	<b>1</b>	
100	0	1	<b>1</b>	1	1	<b>2</b>	0	0	<b>0</b>	
101	1	4	<b>5</b>	0	0	<b>0</b>	0	1	<b>1</b>	
102	0	0	<b>0</b>	1	3	<b>4</b>	0	0	<b>0</b>	
103	0	1	<b>1</b>	0	0	<b>0</b>	0	2	<b>2</b>	
104	0	0	<b>0</b>	0	1	<b>1</b>	0	0	<b>0</b>	

## 1.77 Wohnbevölkerung nach Geschlecht und Alter: 5. Bezirk

Bezirk	Altersgruppe	31.12.2014			31.12.2015			31.12.2016		
		Männer	Frauen	Summe	Männer	Frauen	Summe	Männer	Frauen	Summe
<b>5.Bez</b>	<b>Gesamt</b>	<b>14.229</b>	<b>12.970</b>	<b>27.199</b>	<b>14.574</b>	<b>13.158</b>	<b>27.732</b>	<b>15.187</b>	<b>13.548</b>	<b>28.735</b>
	0	168	159	<b>327</b>	167	155	<b>322</b>	181	153	<b>334</b>
	1	157	126	<b>283</b>	159	148	<b>307</b>	178	172	<b>350</b>
	2	156	129	<b>285</b>	144	124	<b>268</b>	151	139	<b>290</b>
	3	149	118	<b>267</b>	153	133	<b>286</b>	152	128	<b>280</b>
	4	162	146	<b>308</b>	148	121	<b>269</b>	151	121	<b>272</b>
	5	126	118	<b>244</b>	164	127	<b>291</b>	153	117	<b>270</b>
	6	126	107	<b>233</b>	121	126	<b>247</b>	152	139	<b>291</b>
	7	132	104	<b>236</b>	119	112	<b>231</b>	125	126	<b>251</b>
	8	101	101	<b>202</b>	124	99	<b>223</b>	118	106	<b>224</b>
	9	140	97	<b>237</b>	117	98	<b>215</b>	119	111	<b>230</b>
	10	129	107	<b>236</b>	136	91	<b>227</b>	109	99	<b>208</b>
	11	119	104	<b>223</b>	131	114	<b>245</b>	137	102	<b>239</b>
	12	93	101	<b>194</b>	113	102	<b>215</b>	132	111	<b>243</b>
	13	116	88	<b>204</b>	98	101	<b>199</b>	113	110	<b>223</b>
	14	123	126	<b>249</b>	118	89	<b>207</b>	108	105	<b>213</b>
	15	123	133	<b>256</b>	119	126	<b>245</b>	133	89	<b>222</b>
	16	117	99	<b>216</b>	134	136	<b>270</b>	133	129	<b>262</b>
	17	131	105	<b>236</b>	153	101	<b>254</b>	154	147	<b>301</b>
	18	153	114	<b>267</b>	160	138	<b>298</b>	178	140	<b>318</b>
	19	221	205	<b>426</b>	217	192	<b>409</b>	222	232	<b>454</b>
	20	233	220	<b>453</b>	279	274	<b>553</b>	301	265	<b>566</b>
	21	268	270	<b>538</b>	273	266	<b>539</b>	351	291	<b>642</b>
	22	308	299	<b>607</b>	320	292	<b>612</b>	325	302	<b>627</b>
	23	297	309	<b>606</b>	332	312	<b>644</b>	350	317	<b>667</b>
	24	354	318	<b>672</b>	340	302	<b>642</b>	382	332	<b>714</b>
	25	326	344	<b>670</b>	367	304	<b>671</b>	361	321	<b>682</b>
	26	320	280	<b>600</b>	343	364	<b>707</b>	373	312	<b>685</b>
	27	353	291	<b>644</b>	345	290	<b>635</b>	358	353	<b>711</b>
	28	363	260	<b>623</b>	343	299	<b>642</b>	370	294	<b>664</b>
	29	359	259	<b>618</b>	360	243	<b>603</b>	366	283	<b>649</b>
	30	332	265	<b>597</b>	343	244	<b>587</b>	385	239	<b>624</b>
	31	287	207	<b>494</b>	331	255	<b>586</b>	332	241	<b>573</b>
	32	285	216	<b>501</b>	282	200	<b>482</b>	321	235	<b>556</b>
	33	251	213	<b>464</b>	273	218	<b>491</b>	280	203	<b>483</b>
	34	248	189	<b>437</b>	239	194	<b>433</b>	270	211	<b>481</b>
	35	244	169	<b>413</b>	236	186	<b>422</b>	252	187	<b>439</b>
	36	205	152	<b>357</b>	234	169	<b>403</b>	250	187	<b>437</b>

# Bevölkerung der Stadt Graz

Bezirk	Altersgruppe	31.12.2014			31.12.2015			31.12.2016		
		Männer	Frauen	Summe	Männer	Frauen	Summe	Männer	Frauen	Summe
5.Bez	37	198	151	349	193	153	346	227	182	409
	38	203	161	364	203	160	363	209	161	370
	39	172	159	331	206	173	379	203	165	368
	40	208	169	377	176	152	328	212	175	387
	41	178	173	351	221	176	397	169	150	319
	42	176	148	324	181	167	348	212	175	387
	43	187	163	350	182	146	328	178	158	336
	44	197	140	337	192	161	353	183	160	343
	45	210	170	380	195	137	332	190	173	363
	46	205	171	376	222	170	392	206	141	347
	47	224	171	395	202	167	369	231	176	407
	48	233	149	382	221	173	394	200	168	368
	49	214	160	374	227	149	376	220	168	388
	50	231	151	382	211	162	373	229	145	374
	51	214	182	396	226	147	373	214	174	388
	52	207	188	395	213	177	390	219	145	364
	53	226	146	372	207	195	402	217	176	393
	54	178	138	316	214	147	361	222	195	417
	55	162	156	318	180	135	315	216	150	366
	56	135	122	257	164	150	314	183	137	320
	57	170	135	305	129	114	243	169	144	313
	58	179	151	330	174	135	309	130	112	242
	59	146	126	272	174	146	320	155	132	287
	60	129	125	254	140	130	270	166	152	318
	61	125	101	226	123	122	245	127	129	256
	62	126	114	240	121	99	220	122	124	246
	63	83	111	194	124	113	237	108	98	206
	64	89	106	195	79	111	190	118	109	227
	65	97	93	190	80	100	180	79	112	191
	66	100	111	211	90	93	183	79	100	179
	67	113	125	238	93	110	203	89	96	185
	68	87	111	198	104	122	226	93	112	205
	69	69	97	166	85	113	198	94	112	206
70	112	103	215	65	92	157	83	110	193	
71	85	107	192	108	98	206	64	90	154	
72	97	105	202	83	103	186	99	95	194	
73	65	123	188	96	105	201	77	105	182	



# Bevölkerung der Stadt Graz

Bezirk	Altersgruppe	31.12.2014			31.12.2015			31.12.2016		
		Männer	Frauen	Summe	Männer	Frauen	Summe	Männer	Frauen	Summe
5.Bez	74	93	132	225	60	119	179	91	102	193
	75	76	107	183	89	129	218	59	112	171
	76	55	72	127	72	105	177	85	121	206
	77	44	64	108	56	67	123	64	103	167
	78	41	64	105	42	66	108	51	60	111
	79	30	64	94	43	61	104	39	64	103
	80	37	54	91	24	59	83	41	63	104
	81	33	67	100	34	51	85	23	53	76
	82	30	64	94	32	66	98	32	53	85
	83	22	63	85	28	56	84	29	58	87
	84	26	64	90	22	54	76	24	51	75
	85	22	57	79	24	50	74	17	44	61
	86	26	48	74	20	50	70	22	43	65
	87	15	34	49	23	43	66	20	40	60
	88	14	60	74	11	29	40	20	36	56
	89	19	43	62	12	54	66	8	23	31
	90	11	42	53	15	35	50	13	49	62
	91	6	34	40	10	32	42	9	30	39
	92	7	19	26	4	30	34	7	24	31
	93	10	23	33	1	12	13	4	23	27
	94	3	13	16	9	16	25	1	7	8
95	3	11	14	1	10	11	8	13	21	
96	0	3	3	2	9	11	1	8	9	
97	0	3	3	0	2	2	0	7	7	
98	0	3	3	0	2	2	0	2	2	
99	0	0	0	0	3	3	0	1	1	
100	0	0	0	0	0	0	0	3	3	
101	1	0	1	0	0	0	0	0	0	
102	0	1	1	1	0	1	0	0	0	
103	0	0	0	0	0	0	1	0	1	
105	0	1	1	0	0	0	0	0	0	

# Bevölkerung der Stadt Graz

## 1.78 Wohnbevölkerung nach Geschlecht und Alter: 6. Bezirk

Bezirk	Altersgruppe	31.12.2014			31.12.2015			31.12.2016		
		Männer	Frauen	Summe	Männer	Frauen	Summe	Männer	Frauen	Summe
<b>6.Bez</b>	<b>Gesamt</b>	<b>16.145</b>	<b>16.248</b>	<b>32.393</b>	<b>16.522</b>	<b>16.560</b>	<b>33.082</b>	<b>16.698</b>	<b>16.585</b>	<b>33.283</b>
	0	147	121	<b>268</b>	156	154	<b>310</b>	172	157	<b>329</b>
	1	136	133	<b>269</b>	138	125	<b>263</b>	158	155	<b>313</b>
	2	121	115	<b>236</b>	132	127	<b>259</b>	133	121	<b>254</b>
	3	132	109	<b>241</b>	114	112	<b>226</b>	123	124	<b>247</b>
	4	131	139	<b>270</b>	118	111	<b>229</b>	112	112	<b>224</b>
	5	101	96	<b>197</b>	117	144	<b>261</b>	116	110	<b>226</b>
	6	120	110	<b>230</b>	101	101	<b>202</b>	117	137	<b>254</b>
	7	116	79	<b>195</b>	119	106	<b>225</b>	98	102	<b>200</b>
	8	113	110	<b>223</b>	115	74	<b>189</b>	119	107	<b>226</b>
	9	109	102	<b>211</b>	113	105	<b>218</b>	119	80	<b>199</b>
	10	120	96	<b>216</b>	110	98	<b>208</b>	112	102	<b>214</b>
	11	121	84	<b>205</b>	121	92	<b>213</b>	110	97	<b>207</b>
	12	96	88	<b>184</b>	113	84	<b>197</b>	119	89	<b>208</b>
	13	97	104	<b>201</b>	88	89	<b>177</b>	115	85	<b>200</b>
	14	101	111	<b>212</b>	95	104	<b>199</b>	83	87	<b>170</b>
	15	112	100	<b>212</b>	102	109	<b>211</b>	95	102	<b>197</b>
	16	108	100	<b>208</b>	117	98	<b>215</b>	104	102	<b>206</b>
	17	92	120	<b>212</b>	111	98	<b>209</b>	124	102	<b>226</b>
	18	115	157	<b>272</b>	124	166	<b>290</b>	138	159	<b>297</b>
	19	216	295	<b>511</b>	215	316	<b>531</b>	187	251	<b>438</b>
	20	344	395	<b>739</b>	336	430	<b>766</b>	303	378	<b>681</b>
	21	423	397	<b>820</b>	429	458	<b>887</b>	436	476	<b>912</b>
	22	455	469	<b>924</b>	450	451	<b>901</b>	478	420	<b>898</b>
	23	512	432	<b>944</b>	524	504	<b>1.028</b>	465	452	<b>917</b>
	24	508	450	<b>958</b>	536	482	<b>1.018</b>	538	534	<b>1.072</b>
	25	525	495	<b>1.020</b>	533	447	<b>980</b>	528	451	<b>979</b>
	26	530	424	<b>954</b>	557	476	<b>1.033</b>	553	450	<b>1.003</b>
	27	484	397	<b>881</b>	553	425	<b>978</b>	532	486	<b>1.018</b>
	28	411	389	<b>800</b>	482	369	<b>851</b>	525	400	<b>925</b>
	29	369	299	<b>668</b>	436	357	<b>793</b>	464	371	<b>835</b>
	30	420	346	<b>766</b>	375	290	<b>665</b>	423	334	<b>757</b>
	31	350	307	<b>657</b>	411	317	<b>728</b>	376	300	<b>676</b>
	32	341	288	<b>629</b>	339	291	<b>630</b>	395	303	<b>698</b>
	33	343	286	<b>629</b>	325	263	<b>588</b>	334	273	<b>607</b>
	34	277	241	<b>518</b>	326	268	<b>594</b>	304	263	<b>567</b>
	35	264	213	<b>477</b>	276	235	<b>511</b>	294	251	<b>545</b>
	36	258	207	<b>465</b>	245	210	<b>455</b>	272	223	<b>495</b>

# Bevölkerung der Stadt Graz

Bezirk	Altersgruppe	31.12.2014			31.12.2015			31.12.2016		
		Männer	Frauen	Summe	Männer	Frauen	Summe	Männer	Frauen	Summe
6.Bez	37	220	192	412	250	193	443	240	197	437
	38	219	191	410	204	190	394	247	185	432
	39	206	209	415	217	183	400	202	178	380
	40	209	172	381	189	214	403	209	176	385
	41	195	192	387	203	170	373	187	204	391
	42	188	168	356	185	184	369	195	173	368
	43	206	176	382	186	165	351	184	189	373
	44	207	176	383	206	176	382	178	165	343
	45	228	187	415	208	183	391	208	174	382
	46	204	200	404	225	179	404	213	175	388
	47	214	190	404	210	201	411	210	183	393
	48	202	201	403	214	190	404	205	198	403
	49	219	174	393	204	209	413	208	176	384
	50	229	183	412	220	174	394	198	209	407
	51	198	207	405	221	184	405	218	170	388
	52	241	178	419	192	208	400	216	185	401
	53	212	198	410	240	178	418	200	208	408
	54	199	167	366	210	190	400	233	180	413
	55	189	192	381	198	174	372	206	198	404
	56	154	196	350	182	189	371	201	176	377
	57	149	149	298	157	194	351	182	186	368
	58	135	177	312	145	150	295	161	189	350
	59	126	157	283	137	176	313	147	142	289
	60	128	170	298	130	160	290	137	169	306
	61	107	134	241	124	166	290	128	158	286
	62	110	143	253	101	129	230	117	160	277
	63	105	117	222	105	138	243	105	124	229
	64	110	145	255	97	114	211	101	140	241
	65	105	155	260	108	142	250	99	113	212
	66	130	139	269	101	156	257	107	138	245
	67	118	153	271	122	133	255	98	150	248
	68	116	138	254	114	148	262	116	131	247
	69	110	124	234	110	138	248	111	148	259
70	102	174	276	108	124	232	105	137	242	
71	123	161	284	96	174	270	101	121	222	
72	110	160	270	118	158	276	91	170	261	
73	107	154	261	107	159	266	112	152	264	

# Bevölkerung der Stadt Graz

Bezirk	Altersgruppe	31.12.2014			31.12.2015			31.12.2016		
		Männer	Frauen	Summe	Männer	Frauen	Summe	Männer	Frauen	Summe
6.Bez	74	116	171	<b>287</b>	104	147	<b>251</b>	100	154	<b>254</b>
	75	99	161	<b>260</b>	111	166	<b>277</b>	100	146	<b>246</b>
	76	67	109	<b>176</b>	90	162	<b>252</b>	106	169	<b>275</b>
	77	50	79	<b>129</b>	66	103	<b>169</b>	86	156	<b>242</b>
	78	43	89	<b>132</b>	48	77	<b>125</b>	60	101	<b>161</b>
	79	39	75	<b>114</b>	40	89	<b>129</b>	48	78	<b>126</b>
	80	33	70	<b>103</b>	36	73	<b>109</b>	38	85	<b>123</b>
	81	40	82	<b>122</b>	31	70	<b>101</b>	33	71	<b>104</b>
	82	31	81	<b>112</b>	36	75	<b>111</b>	28	69	<b>97</b>
	83	43	70	<b>113</b>	27	80	<b>107</b>	34	65	<b>99</b>
	84	44	64	<b>108</b>	38	67	<b>105</b>	24	73	<b>97</b>
	85	26	78	<b>104</b>	39	60	<b>99</b>	32	60	<b>92</b>
	86	34	64	<b>98</b>	21	69	<b>90</b>	32	54	<b>86</b>
	87	27	64	<b>91</b>	31	60	<b>91</b>	19	63	<b>82</b>
	88	25	53	<b>78</b>	25	54	<b>79</b>	27	46	<b>73</b>
	89	28	54	<b>82</b>	21	47	<b>68</b>	17	47	<b>64</b>
	90	13	37	<b>50</b>	24	48	<b>72</b>	14	41	<b>55</b>
	91	17	27	<b>44</b>	10	26	<b>36</b>	18	41	<b>59</b>
	92	6	37	<b>43</b>	13	23	<b>36</b>	9	21	<b>30</b>
	93	5	23	<b>28</b>	5	27	<b>32</b>	11	17	<b>28</b>
	94	5	29	<b>34</b>	4	17	<b>21</b>	4	17	<b>21</b>
95	3	9	<b>12</b>	4	23	<b>27</b>	3	12	<b>15</b>	
96	0	5	<b>5</b>	2	4	<b>6</b>	3	15	<b>18</b>	
97	0	4	<b>4</b>	0	3	<b>3</b>	1	2	<b>3</b>	
98	1	1	<b>2</b>	0	4	<b>4</b>	0	2	<b>2</b>	
99	1	2	<b>3</b>	0	0	<b>0</b>	0	2	<b>2</b>	
100	1	5	<b>6</b>	0	1	<b>1</b>	0	0	<b>0</b>	
101	0	0	<b>0</b>	0	5	<b>5</b>	1	1	<b>2</b>	
102	0	1	<b>1</b>	0	0	<b>0</b>	0	3	<b>3</b>	
103	0	1	<b>1</b>	0	0	<b>0</b>	0	0	<b>0</b>	
104	0	0	<b>0</b>	0	1	<b>1</b>	0	0	<b>0</b>	
105	0	0	<b>0</b>	0	0	<b>0</b>	0	1	<b>1</b>	

## 1.79 Wohnbevölkerung nach Geschlecht und Alter: 7. Bezirk

Bezirk	Altersgruppe	31.12.2014			31.12.2015			31.12.2016		
		Männer	Frauen	Summe	Männer	Frauen	Summe	Männer	Frauen	Summe
<b>7.Bez</b>	<b>Gesamt</b>	<b>6.662</b>	<b>7.104</b>	<b>13.766</b>	<b>6.909</b>	<b>7.261</b>	<b>14.170</b>	<b>7.055</b>	<b>7.362</b>	<b>14.417</b>
	0	72	72	144	73	61	134	108	73	181
	1	77	73	150	71	68	139	78	66	144
	2	72	75	147	79	80	159	78	71	149
	3	63	60	123	69	85	154	84	79	163
	4	51	83	134	73	55	128	69	83	152
	5	67	66	133	52	85	137	79	58	137
	6	71	62	133	71	64	135	53	89	142
	7	72	62	134	76	63	139	70	63	133
	8	63	74	137	72	63	135	72	63	135
	9	70	64	134	65	74	139	76	60	136
	10	60	71	131	68	66	134	70	73	143
	11	61	69	130	67	73	140	68	66	134
	12	68	53	121	58	70	128	65	76	141
	13	54	59	113	70	56	126	59	71	130
	14	68	62	130	53	58	111	71	59	130
	15	63	74	137	74	65	139	57	61	118
	16	56	50	106	62	78	140	77	68	145
	17	78	68	146	62	50	112	70	82	152
	18	78	73	151	76	80	156	68	56	124
	19	70	63	133	86	84	170	81	80	161
	20	82	81	163	70	79	149	89	77	166
	21	92	70	162	81	87	168	76	77	153
	22	95	92	187	99	87	186	84	89	173
	23	93	94	187	104	96	200	93	78	171
	24	70	93	163	114	86	200	103	107	210
	25	106	97	203	87	94	181	118	95	213
	26	97	83	180	106	97	203	102	111	213
	27	84	98	182	89	96	185	109	104	213
	28	90	90	180	98	99	197	94	101	195
	29	85	84	169	107	95	202	94	100	194
	30	110	101	211	93	94	187	112	96	208
	31	97	86	183	118	103	221	101	100	201
	32	107	102	209	102	99	201	124	97	221
	33	78	123	201	109	101	210	100	96	196
	34	101	101	202	87	124	211	113	111	224
	35	98	87	185	110	106	216	84	133	217
	36	81	86	167	100	84	184	120	103	223

# Bevölkerung der Stadt Graz

Bezirk	Altersgruppe	31.12.2014			31.12.2015			31.12.2016		
		Männer	Frauen	Summe	Männer	Frauen	Summe	Männer	Frauen	Summe
7.Bez	37	77	93	170	87	91	178	98	86	184
	38	91	100	191	79	93	172	84	93	177
	39	83	115	198	95	102	197	78	97	175
	40	103	109	212	89	117	206	100	95	195
	41	103	87	190	108	115	223	87	118	205
	42	100	104	204	102	93	195	105	116	221
	43	117	76	193	104	106	210	104	95	199
	44	116	125	241	120	81	201	103	108	211
	45	143	97	240	124	120	244	118	78	196
	46	119	135	254	145	103	248	122	127	249
	47	104	136	240	121	136	257	145	101	246
	48	130	103	233	102	135	237	117	129	246
	49	113	99	212	135	106	241	101	134	235
	50	127	115	242	118	101	219	133	106	239
	51	107	90	197	129	121	250	120	97	217
	52	119	94	213	106	90	196	130	126	256
	53	98	96	194	118	92	210	108	97	205
	54	91	101	192	104	98	202	120	90	210
	55	99	91	190	86	108	194	106	97	203
	56	78	101	179	96	89	185	86	107	193
	57	85	84	169	83	102	185	94	87	181
	58	75	102	177	89	84	173	78	99	177
	59	69	69	138	73	103	176	88	82	170
	60	68	67	135	72	73	145	75	102	177
	61	62	65	127	67	69	136	75	73	148
	62	64	61	125	60	64	124	66	70	136
	63	66	72	138	63	60	123	61	61	122
	64	62	66	128	69	73	142	60	58	118
	65	58	67	125	62	65	127	70	70	140
	66	55	70	125	59	67	126	58	65	123
	67	64	75	139	58	70	128	64	64	128
	68	55	67	122	63	73	136	60	70	130
	69	56	63	119	54	68	122	60	71	131
70	45	83	128	58	60	118	52	71	123	
71	55	64	119	42	81	123	56	56	112	
72	59	67	126	54	60	114	37	81	118	
73	63	84	147	60	67	127	52	62	114	

# Bevölkerung der Stadt Graz

Bezirk	Altersgruppe	31.12.2014			31.12.2015			31.12.2016		
		Männer	Frauen	Summe	Männer	Frauen	Summe	Männer	Frauen	Summe
7.Bez	74	73	99	<b>172</b>	62	83	<b>145</b>	57	66	<b>123</b>
	75	64	106	<b>170</b>	68	95	<b>163</b>	63	86	<b>149</b>
	76	50	59	<b>109</b>	64	99	<b>163</b>	64	94	<b>158</b>
	77	38	62	<b>100</b>	49	58	<b>107</b>	58	99	<b>157</b>
	78	34	56	<b>90</b>	36	59	<b>95</b>	48	55	<b>103</b>
	79	33	50	<b>83</b>	31	55	<b>86</b>	35	57	<b>92</b>
	80	37	37	<b>74</b>	32	49	<b>81</b>	32	54	<b>86</b>
	81	31	42	<b>73</b>	33	38	<b>71</b>	31	48	<b>79</b>
	82	28	49	<b>77</b>	30	40	<b>70</b>	30	38	<b>68</b>
	83	32	44	<b>76</b>	27	47	<b>74</b>	28	39	<b>67</b>
	84	23	36	<b>59</b>	33	41	<b>74</b>	23	47	<b>70</b>
	85	24	36	<b>60</b>	21	33	<b>54</b>	27	40	<b>67</b>
	86	26	28	<b>54</b>	22	32	<b>54</b>	18	30	<b>48</b>
	87	23	35	<b>58</b>	24	23	<b>47</b>	18	30	<b>48</b>
	88	25	27	<b>52</b>	20	33	<b>53</b>	23	21	<b>44</b>
	89	9	33	<b>42</b>	20	24	<b>44</b>	18	27	<b>45</b>
	90	8	21	<b>29</b>	6	29	<b>35</b>	15	20	<b>35</b>
	91	8	20	<b>28</b>	6	17	<b>23</b>	5	26	<b>31</b>
	92	6	25	<b>31</b>	7	16	<b>23</b>	7	17	<b>24</b>
	93	3	20	<b>23</b>	4	15	<b>19</b>	6	13	<b>19</b>
	94	3	11	<b>14</b>	3	16	<b>19</b>	2	13	<b>15</b>
95	2	7	<b>9</b>	2	9	<b>11</b>	3	14	<b>17</b>	
96	3	3	<b>6</b>	2	4	<b>6</b>	1	9	<b>10</b>	
97	0	2	<b>2</b>	2	3	<b>5</b>	2	3	<b>5</b>	
98	0	0	<b>0</b>	0	1	<b>1</b>	1	3	<b>4</b>	
99	0	2	<b>2</b>	0	0	<b>0</b>	0	1	<b>1</b>	
100	0	0	<b>0</b>	0	1	<b>1</b>	0	0	<b>0</b>	
101	0	0	<b>0</b>	0	0	<b>0</b>	0	1	<b>1</b>	

# Bevölkerung der Stadt Graz

## 1.80 Wohnbevölkerung nach Geschlecht und Alter: 8. Bezirk

Bezirk	Altersgruppe	31.12.2014			31.12.2015			31.12.2016		
		Männer	Frauen	Summe	Männer	Frauen	Summe	Männer	Frauen	Summe
<b>8.Bez</b>	<b>Gesamt</b>	<b>6.985</b>	<b>7.678</b>	<b>14.663</b>	<b>7.115</b>	<b>7.822</b>	<b>14.937</b>	<b>7.217</b>	<b>7.922</b>	<b>15.139</b>
	0	72	53	125	71	71	142	72	64	136
	1	78	66	144	82	53	135	75	76	151
	2	62	67	129	74	63	137	81	57	138
	3	59	65	124	59	63	122	67	62	129
	4	79	66	145	62	68	130	63	63	126
	5	64	57	121	80	74	154	64	67	131
	6	60	78	138	69	57	126	81	77	158
	7	47	55	102	57	82	139	69	52	121
	8	54	56	110	52	58	110	67	80	147
	9	82	78	160	53	57	110	54	58	112
	10	55	64	119	85	82	167	52	64	116
	11	63	65	128	51	68	119	88	81	169
	12	65	75	140	65	63	128	56	70	126
	13	81	59	140	67	74	141	65	61	126
	14	64	69	133	80	57	137	69	76	145
	15	61	71	132	61	69	130	79	56	135
	16	72	73	145	61	76	137	66	72	138
	17	79	71	150	73	72	145	60	80	140
	18	86	71	157	74	72	146	83	68	151
	19	104	78	182	87	84	171	88	87	175
	20	88	92	180	89	74	163	89	78	167
	21	79	72	151	101	82	183	88	76	164
	22	96	70	166	76	83	159	91	85	176
	23	80	74	154	103	82	185	80	84	164
	24	94	88	182	91	77	168	95	81	176
	25	86	85	171	96	99	195	91	88	179
	26	110	104	214	90	90	180	100	101	201
	27	90	104	194	116	116	232	92	100	192
	28	113	102	215	98	105	203	119	126	245
	29	105	100	205	104	106	210	100	109	209
	30	92	109	201	113	107	220	116	104	220
	31	98	100	198	103	103	206	126	111	237
	32	102	115	217	100	102	202	106	107	213
	33	104	93	197	94	117	211	100	117	217
	34	102	104	206	115	96	211	99	119	218
	35	89	99	188	99	120	219	116	97	213
	36	99	87	186	97	91	188	101	113	214



# Bevölkerung der Stadt Graz

Bezirk	Altersgruppe	31.12.2014			31.12.2015			31.12.2016		
		Männer	Frauen	Summe	Männer	Frauen	Summe	Männer	Frauen	Summe
8.Bez	37	104	78	182	93	94	187	98	90	188
	38	79	99	178	104	79	183	93	94	187
	39	108	112	220	82	103	185	105	78	183
	40	94	113	207	111	113	224	86	110	196
	41	102	102	204	97	116	213	115	116	231
	42	115	110	225	99	104	203	100	112	212
	43	107	107	214	123	107	230	102	106	208
	44	108	120	228	106	106	212	124	103	227
	45	123	127	250	105	118	223	107	105	212
	46	123	143	266	123	135	258	109	116	225
	47	125	151	276	130	145	275	124	139	263
	48	131	124	255	131	150	281	133	146	279
	49	100	130	230	130	125	255	122	147	269
	50	115	135	250	104	126	230	129	127	256
	51	120	140	260	122	135	257	96	121	217
	52	115	135	250	123	142	265	121	131	252
	53	100	145	245	120	136	256	116	141	257
	54	111	111	222	96	141	237	116	136	252
	55	118	136	254	109	106	215	93	140	233
	56	101	123	224	116	138	254	106	103	209
	57	105	101	206	100	125	225	115	135	250
	58	89	137	226	105	98	203	103	121	224
	59	93	118	211	90	134	224	104	99	203
	60	77	99	176	92	114	206	90	136	226
	61	73	88	161	76	103	179	91	117	208
	62	74	89	163	74	90	164	74	105	179
	63	72	76	148	75	88	163	74	91	165
	64	59	73	132	68	79	147	72	86	158
	65	79	84	163	59	75	134	68	80	148
	66	55	101	156	79	83	162	61	75	136
	67	62	80	142	56	99	155	76	82	158
	68	67	73	140	62	80	142	54	98	152
	69	55	72	127	71	71	142	58	82	140
70	62	91	153	54	72	126	70	69	139	
71	56	80	136	61	92	153	53	72	125	
72	63	73	136	57	81	138	57	93	150	
73	94	98	192	62	73	135	58	83	141	

# Bevölkerung der Stadt Graz

Bezirk	Altersgruppe	31.12.2014			31.12.2015			31.12.2016		
		Männer	Frauen	Summe	Männer	Frauen	Summe	Männer	Frauen	Summe
8.Bez	74	82	94	176	94	95	189	61	73	134
	75	82	83	165	81	97	178	92	91	183
	76	38	41	79	83	82	165	79	94	173
	77	40	34	74	38	41	79	80	82	162
	78	25	40	65	38	33	71	38	43	81
	79	30	48	78	24	38	62	38	32	70
	80	27	29	56	29	46	75	23	39	62
	81	22	30	52	24	27	51	28	45	73
	82	27	40	67	22	31	53	24	28	52
	83	29	30	59	24	39	63	23	28	51
	84	24	35	59	29	27	56	23	38	61
	85	17	42	59	23	34	57	26	27	53
	86	11	30	41	17	38	55	20	33	53
	87	17	30	47	9	28	37	13	37	50
	88	16	28	44	15	29	44	9	28	37
	89	12	30	42	14	23	37	12	28	40
	90	6	22	28	10	31	41	14	21	35
	91	10	12	22	6	20	26	9	26	35
	92	5	18	23	8	14	22	4	16	20
	93	6	24	30	3	19	22	8	11	19
	94	4	17	21	4	21	25	2	15	17
95	3	5	8	3	12	15	4	16	20	
96	1	2	3	1	3	4	2	11	13	
97	2	0	2	2	2	4	1	4	5	
98	1	1	2	1	0	1	2	2	4	
99	0	2	2	0	0	0	1	0	1	
100	0	0	0	0	2	2	0	0	0	
101	0	0	0	0	0	0	0	2	2	
102	0	1	1	0	0	0	0	0	0	
103	0	1	1	0	0	0	0	0	0	
104	0	0	0	0	1	1	0	0	0	

## 1.81 Wohnbevölkerung nach Geschlecht und Alter: 9. Bezirk

Bezirk	Altersgruppe	31.12.2014			31.12.2015			31.12.2016		
		Männer	Frauen	Summe	Männer	Frauen	Summe	Männer	Frauen	Summe
<b>9.Bez</b>	<b>Gesamt</b>	<b>5.651</b>	<b>6.211</b>	<b>11.862</b>	<b>5.651</b>	<b>6.218</b>	<b>11.869</b>	<b>5.670</b>	<b>6.236</b>	<b>11.906</b>
	0	52	49	<b>101</b>	52	44	<b>96</b>	61	52	<b>113</b>
	1	52	38	<b>90</b>	52	54	<b>106</b>	63	50	<b>113</b>
	2	49	48	<b>97</b>	48	39	<b>87</b>	46	49	<b>95</b>
	3	57	48	<b>105</b>	53	52	<b>105</b>	49	32	<b>81</b>
	4	42	29	<b>71</b>	59	47	<b>106</b>	52	52	<b>104</b>
	5	47	49	<b>96</b>	43	33	<b>76</b>	58	44	<b>102</b>
	6	44	45	<b>89</b>	42	46	<b>88</b>	42	35	<b>77</b>
	7	57	52	<b>109</b>	42	41	<b>83</b>	44	46	<b>90</b>
	8	50	54	<b>104</b>	51	48	<b>99</b>	43	42	<b>85</b>
	9	54	37	<b>91</b>	47	56	<b>103</b>	48	49	<b>97</b>
	10	50	53	<b>103</b>	56	34	<b>90</b>	46	57	<b>103</b>
	11	50	34	<b>84</b>	52	52	<b>104</b>	56	34	<b>90</b>
	12	47	52	<b>99</b>	54	34	<b>88</b>	52	50	<b>102</b>
	13	55	48	<b>103</b>	48	48	<b>96</b>	52	36	<b>88</b>
	14	64	47	<b>111</b>	56	50	<b>106</b>	49	48	<b>97</b>
	15	44	42	<b>86</b>	64	48	<b>112</b>	59	47	<b>106</b>
	16	57	53	<b>110</b>	43	45	<b>88</b>	61	48	<b>109</b>
	17	49	49	<b>98</b>	55	55	<b>110</b>	45	40	<b>85</b>
	18	47	61	<b>108</b>	53	49	<b>102</b>	58	52	<b>110</b>
	19	59	69	<b>128</b>	52	67	<b>119</b>	58	59	<b>117</b>
	20	76	56	<b>132</b>	74	69	<b>143</b>	55	62	<b>117</b>
	21	67	58	<b>125</b>	77	67	<b>144</b>	77	76	<b>153</b>
	22	99	99	<b>198</b>	70	65	<b>135</b>	80	85	<b>165</b>
	23	90	91	<b>181</b>	101	99	<b>200</b>	76	78	<b>154</b>
	24	106	91	<b>197</b>	89	89	<b>178</b>	110	98	<b>208</b>
	25	97	78	<b>175</b>	106	93	<b>199</b>	94	110	<b>204</b>
	26	108	99	<b>207</b>	101	78	<b>179</b>	99	94	<b>193</b>
	27	91	86	<b>177</b>	107	97	<b>204</b>	98	74	<b>172</b>
	28	96	94	<b>190</b>	91	92	<b>183</b>	103	85	<b>188</b>
	29	87	83	<b>170</b>	94	91	<b>185</b>	93	97	<b>190</b>
	30	94	95	<b>189</b>	83	84	<b>167</b>	89	87	<b>176</b>
	31	82	90	<b>172</b>	86	93	<b>179</b>	85	78	<b>163</b>
	32	89	81	<b>170</b>	91	89	<b>180</b>	82	89	<b>171</b>
	33	91	82	<b>173</b>	93	88	<b>181</b>	79	83	<b>162</b>
	34	74	78	<b>152</b>	88	84	<b>172</b>	83	79	<b>162</b>
	35	75	76	<b>151</b>	76	79	<b>155</b>	84	80	<b>164</b>
	36	74	72	<b>146</b>	79	80	<b>159</b>	72	82	<b>154</b>

# Bevölkerung der Stadt Graz

Bezirk	Altersgruppe	31.12.2014			31.12.2015			31.12.2016		
		Männer	Frauen	Summe	Männer	Frauen	Summe	Männer	Frauen	Summe
9.Bez	37	79	61	140	70	67	137	78	83	161
	38	68	68	136	81	63	144	75	64	139
	39	75	70	145	67	72	139	78	60	138
	40	74	72	146	70	69	139	67	76	143
	41	69	75	144	72	72	144	75	72	147
	42	72	86	158	66	72	138	71	75	146
	43	72	92	164	71	83	154	67	77	144
	44	79	77	156	72	86	158	70	86	156
	45	61	80	141	76	69	145	75	83	158
	46	91	79	170	57	81	138	78	70	148
	47	82	79	161	85	79	164	62	85	147
	48	83	95	178	83	80	163	92	80	172
	49	70	92	162	84	94	178	82	82	164
	50	93	84	177	68	95	163	80	95	175
	51	78	92	170	96	85	181	65	93	158
	52	80	90	170	79	91	170	93	85	178
	53	92	93	185	78	89	167	80	91	171
	54	68	81	149	88	93	181	77	93	170
	55	63	95	158	65	82	147	87	94	181
	56	84	78	162	66	93	159	68	81	149
	57	60	75	135	87	77	164	67	94	161
	58	63	73	136	59	74	133	83	79	162
	59	75	78	153	62	71	133	63	74	137
	60	67	81	148	71	77	148	60	72	132
	61	61	75	136	65	83	148	71	76	147
	62	46	75	121	61	75	136	66	81	147
	63	47	72	119	48	74	122	59	74	133
	64	51	82	133	46	70	116	49	74	123
	65	55	82	137	50	85	135	46	69	115
	66	58	80	138	58	82	140	46	84	130
	67	61	79	140	57	78	135	56	83	139
	68	60	81	141	60	75	135	56	79	135
	69	62	69	131	62	81	143	61	72	133
70	68	96	164	62	68	130	62	82	144	
71	92	102	194	64	96	160	62	68	130	
72	66	93	159	92	100	192	65	96	161	
73	75	97	172	66	93	159	91	99	190	

# Bevölkerung der Stadt Graz

Bezirk	Altersgruppe	31.12.2014			31.12.2015			31.12.2016		
		Männer	Frauen	Summe	Männer	Frauen	Summe	Männer	Frauen	Summe
9.Bez	74	93	95	<b>188</b>	76	93	<b>169</b>	62	92	<b>154</b>
	75	76	77	<b>153</b>	84	94	<b>178</b>	73	90	<b>163</b>
	76	35	46	<b>81</b>	77	78	<b>155</b>	85	89	<b>174</b>
	77	31	36	<b>67</b>	35	48	<b>83</b>	71	78	<b>149</b>
	78	33	37	<b>70</b>	31	37	<b>68</b>	32	45	<b>77</b>
	79	19	34	<b>53</b>	32	38	<b>70</b>	31	36	<b>67</b>
	80	21	37	<b>58</b>	18	34	<b>52</b>	29	38	<b>67</b>
	81	31	27	<b>58</b>	20	34	<b>54</b>	16	35	<b>51</b>
	82	32	39	<b>71</b>	30	28	<b>58</b>	19	36	<b>55</b>
	83	20	46	<b>66</b>	29	39	<b>68</b>	29	26	<b>55</b>
	84	24	38	<b>62</b>	15	42	<b>57</b>	28	36	<b>64</b>
	85	18	36	<b>54</b>	22	37	<b>59</b>	14	41	<b>55</b>
	86	14	38	<b>52</b>	15	32	<b>47</b>	21	36	<b>57</b>
	87	16	30	<b>46</b>	13	35	<b>48</b>	16	29	<b>45</b>
	88	18	34	<b>52</b>	14	28	<b>42</b>	11	26	<b>37</b>
	89	8	25	<b>33</b>	15	29	<b>44</b>	12	26	<b>38</b>
	90	12	34	<b>46</b>	5	22	<b>27</b>	14	26	<b>40</b>
	91	8	27	<b>35</b>	10	30	<b>40</b>	4	17	<b>21</b>
	92	8	22	<b>30</b>	7	25	<b>32</b>	5	26	<b>31</b>
	93	4	16	<b>20</b>	6	20	<b>26</b>	7	18	<b>25</b>
	94	2	12	<b>14</b>	2	12	<b>14</b>	3	16	<b>19</b>
95	2	9	<b>11</b>	1	9	<b>10</b>	2	10	<b>12</b>	
96	0	6	<b>6</b>	0	8	<b>8</b>	1	6	<b>7</b>	
97	0	5	<b>5</b>	0	4	<b>4</b>	0	8	<b>8</b>	
98	1	2	<b>3</b>	0	3	<b>3</b>	0	4	<b>4</b>	
99	2	4	<b>6</b>	1	2	<b>3</b>	0	2	<b>2</b>	
100	1	2	<b>3</b>	1	2	<b>3</b>	1	2	<b>3</b>	
101	0	0	<b>0</b>	0	2	<b>2</b>	0	1	<b>1</b>	
102	0	1	<b>1</b>	0	0	<b>0</b>	0	1	<b>1</b>	
105	0	1	<b>1</b>	0	0	<b>0</b>	0	0	<b>0</b>	

# Bevölkerung der Stadt Graz

## 1.82 Wohnbevölkerung nach Geschlecht und Alter: 10. Bezirk

Bezirk	Altersgruppe	31.12.2014			31.12.2015			31.12.2016		
		Männer	Frauen	Summe	Männer	Frauen	Summe	Männer	Frauen	Summe
<b>10.Bez</b>	<b>Gesamt</b>	<b>2.675</b>	<b>3.145</b>	<b>5.820</b>	<b>2.714</b>	<b>3.172</b>	<b>5.886</b>	<b>2.720</b>	<b>3.190</b>	<b>5.910</b>
	0	22	20	<b>42</b>	28	23	<b>51</b>	25	22	<b>47</b>
	1	22	26	<b>48</b>	23	18	<b>41</b>	27	26	<b>53</b>
	2	23	18	<b>41</b>	23	28	<b>51</b>	22	23	<b>45</b>
	3	23	26	<b>49</b>	24	19	<b>43</b>	21	29	<b>50</b>
	4	24	17	<b>41</b>	23	28	<b>51</b>	25	21	<b>46</b>
	5	29	27	<b>56</b>	26	18	<b>44</b>	19	28	<b>47</b>
	6	33	22	<b>55</b>	30	25	<b>55</b>	27	17	<b>44</b>
	7	15	37	<b>52</b>	34	23	<b>57</b>	28	26	<b>54</b>
	8	25	18	<b>43</b>	13	36	<b>49</b>	33	22	<b>55</b>
	9	18	36	<b>54</b>	23	17	<b>40</b>	14	36	<b>50</b>
	10	18	23	<b>41</b>	18	36	<b>54</b>	22	20	<b>42</b>
	11	26	28	<b>54</b>	17	22	<b>39</b>	17	39	<b>56</b>
	12	23	20	<b>43</b>	27	27	<b>54</b>	17	21	<b>38</b>
	13	24	20	<b>44</b>	24	20	<b>44</b>	24	25	<b>49</b>
	14	20	18	<b>38</b>	23	21	<b>44</b>	23	22	<b>45</b>
	15	21	21	<b>42</b>	19	18	<b>37</b>	25	20	<b>45</b>
	16	30	22	<b>52</b>	22	23	<b>45</b>	20	20	<b>40</b>
	17	24	21	<b>45</b>	30	21	<b>51</b>	21	22	<b>43</b>
	18	27	22	<b>49</b>	23	25	<b>48</b>	29	24	<b>53</b>
	19	28	27	<b>55</b>	33	30	<b>63</b>	29	31	<b>60</b>
	20	31	36	<b>67</b>	33	42	<b>75</b>	36	42	<b>78</b>
	21	39	38	<b>77</b>	34	36	<b>70</b>	32	53	<b>85</b>
	22	31	44	<b>75</b>	40	36	<b>76</b>	39	44	<b>83</b>
	23	36	52	<b>88</b>	31	44	<b>75</b>	51	39	<b>90</b>
	24	48	49	<b>97</b>	41	50	<b>91</b>	40	39	<b>79</b>
	25	45	63	<b>108</b>	49	54	<b>103</b>	39	48	<b>87</b>
	26	47	60	<b>107</b>	54	58	<b>112</b>	46	52	<b>98</b>
	27	42	38	<b>80</b>	46	55	<b>101</b>	53	59	<b>112</b>
	28	43	35	<b>78</b>	43	40	<b>83</b>	48	49	<b>97</b>
	29	46	34	<b>80</b>	43	39	<b>82</b>	46	38	<b>84</b>
	30	34	42	<b>76</b>	49	42	<b>91</b>	38	39	<b>77</b>
	31	30	41	<b>71</b>	36	44	<b>80</b>	49	40	<b>89</b>
	32	42	43	<b>85</b>	25	43	<b>68</b>	33	38	<b>71</b>
	33	38	42	<b>80</b>	39	37	<b>76</b>	25	47	<b>72</b>
	34	33	42	<b>75</b>	38	38	<b>76</b>	38	35	<b>73</b>
	35	29	34	<b>63</b>	35	42	<b>77</b>	36	42	<b>78</b>
	36	30	39	<b>69</b>	31	34	<b>65</b>	33	37	<b>70</b>

# Bevölkerung der Stadt Graz

Bezirk	Altersgruppe	31.12.2014			31.12.2015			31.12.2016		
		Männer	Frauen	Summe	Männer	Frauen	Summe	Männer	Frauen	Summe
10. Bez	37	31	30	61	28	38	66	36	32	68
	38	32	41	73	32	28	60	30	37	67
	39	33	45	78	31	41	72	29	29	58
	40	32	38	70	31	47	78	32	41	73
	41	32	31	63	32	41	73	29	46	75
	42	31	47	78	33	33	66	26	42	68
	43	54	42	96	37	51	88	33	32	65
	44	39	44	83	54	44	98	34	52	86
	45	44	38	82	35	42	77	50	43	93
	46	55	41	96	45	37	82	39	39	78
	47	47	47	94	57	39	96	45	37	82
	48	35	36	71	44	47	91	59	42	101
	49	35	48	83	37	38	75	42	46	88
	50	53	52	105	36	47	83	38	37	75
	51	45	67	112	51	54	105	37	49	86
	52	45	46	91	45	67	112	50	56	106
	53	26	43	69	41	46	87	45	68	113
	54	40	47	87	30	46	76	41	46	87
	55	46	44	90	40	48	88	28	46	74
	56	40	50	90	46	45	91	43	45	88
	57	37	34	71	39	48	87	46	44	90
	58	31	42	73	38	36	74	40	48	88
	59	24	37	61	32	39	71	38	36	74
	60	21	35	56	25	39	64	31	40	71
	61	23	27	50	21	35	56	27	37	64
	62	19	46	65	23	28	51	20	36	56
	63	19	35	54	20	46	66	22	28	50
	64	26	40	66	19	35	54	20	45	65
	65	28	31	59	25	40	65	19	35	54
	66	25	38	63	29	30	59	25	40	65
	67	35	33	68	26	37	63	29	29	58
	68	25	29	54	34	32	66	24	37	61
	69	20	20	40	26	28	54	33	32	65
70	26	40	66	21	21	42	26	28	54	
71	35	35	70	26	41	67	20	23	43	
72	36	48	84	36	35	71	24	41	65	
73	39	49	88	33	50	83	38	34	72	

# Bevölkerung der Stadt Graz

Bezirk	Altersgruppe	31.12.2014			31.12.2015			31.12.2016		
		Männer	Frauen	Summe	Männer	Frauen	Summe	Männer	Frauen	Summe
10.Bez	74	35	46	<b>81</b>	37	47	<b>84</b>	32	46	<b>78</b>
	75	49	42	<b>91</b>	33	47	<b>80</b>	36	43	<b>79</b>
	76	26	27	<b>53</b>	45	40	<b>85</b>	33	46	<b>79</b>
	77	19	21	<b>40</b>	26	25	<b>51</b>	45	39	<b>84</b>
	78	15	23	<b>38</b>	17	20	<b>37</b>	21	25	<b>46</b>
	79	13	21	<b>34</b>	13	23	<b>36</b>	16	21	<b>37</b>
	80	12	14	<b>26</b>	13	20	<b>33</b>	14	24	<b>38</b>
	81	9	23	<b>32</b>	10	14	<b>24</b>	13	21	<b>34</b>
	82	16	17	<b>33</b>	9	23	<b>32</b>	10	13	<b>23</b>
	83	16	22	<b>38</b>	17	16	<b>33</b>	10	20	<b>30</b>
	84	12	14	<b>26</b>	15	21	<b>36</b>	14	13	<b>27</b>
	85	12	23	<b>35</b>	11	14	<b>25</b>	14	22	<b>36</b>
	86	15	23	<b>38</b>	9	20	<b>29</b>	11	11	<b>22</b>
	87	10	17	<b>27</b>	14	23	<b>37</b>	9	18	<b>27</b>
	88	6	15	<b>21</b>	8	14	<b>22</b>	11	23	<b>34</b>
	89	5	21	<b>26</b>	7	10	<b>17</b>	7	13	<b>20</b>
	90	3	12	<b>15</b>	4	15	<b>19</b>	6	12	<b>18</b>
	91	2	12	<b>14</b>	4	7	<b>11</b>	5	15	<b>20</b>
	92	4	14	<b>18</b>	2	12	<b>14</b>	4	5	<b>9</b>
	93	6	14	<b>20</b>	1	15	<b>16</b>	2	8	<b>10</b>
94	1	10	<b>11</b>	5	15	<b>20</b>	1	16	<b>17</b>	
95	2	5	<b>7</b>	0	8	<b>8</b>	5	12	<b>17</b>	
96	2	4	<b>6</b>	2	3	<b>5</b>	0	7	<b>7</b>	
97	1	4	<b>5</b>	2	3	<b>5</b>	2	0	<b>2</b>	
98	0	3	<b>3</b>	0	1	<b>1</b>	1	0	<b>1</b>	
99	0	1	<b>1</b>	0	3	<b>3</b>	0	1	<b>1</b>	
100	0	0	<b>0</b>	1	2	<b>3</b>	0	2	<b>2</b>	
101	0	0	<b>0</b>	0	0	<b>0</b>	0	1	<b>1</b>	
102	1	0	<b>1</b>	0	0	<b>0</b>	0	0	<b>0</b>	
103	0	0	<b>0</b>	1	0	<b>1</b>	0	0	<b>0</b>	



## 1.83 Wohnbevölkerung nach Geschlecht und Alter: 11. Bezirk

Bezirk	Altersgruppe	31.12.2014			31.12.2015			31.12.2016		
		Männer	Frauen	Summe	Männer	Frauen	Summe	Männer	Frauen	Summe
<b>11. Bez</b>	<b>Gesamt</b>	<b>4.557</b>	<b>4.928</b>	<b>9.485</b>	<b>4.609</b>	<b>5.038</b>	<b>9.647</b>	<b>4.693</b>	<b>5.063</b>	<b>9.756</b>
	0	44	40	<b>84</b>	51	61	<b>112</b>	44	40	<b>84</b>
	1	40	34	<b>74</b>	40	37	<b>77</b>	56	61	<b>117</b>
	2	59	69	<b>128</b>	39	37	<b>76</b>	43	36	<b>79</b>
	3	54	42	<b>96</b>	61	71	<b>132</b>	42	39	<b>81</b>
	4	49	57	<b>106</b>	54	49	<b>103</b>	61	67	<b>128</b>
	5	52	38	<b>90</b>	50	57	<b>107</b>	57	47	<b>104</b>
	6	68	44	<b>112</b>	51	36	<b>87</b>	51	56	<b>107</b>
	7	59	59	<b>118</b>	63	46	<b>109</b>	50	36	<b>86</b>
	8	49	61	<b>110</b>	54	61	<b>115</b>	59	42	<b>101</b>
	9	66	53	<b>119</b>	46	61	<b>107</b>	56	64	<b>120</b>
	10	45	40	<b>85</b>	63	51	<b>114</b>	43	57	<b>100</b>
	11	50	41	<b>91</b>	47	42	<b>89</b>	65	50	<b>115</b>
	12	55	31	<b>86</b>	49	41	<b>90</b>	49	41	<b>90</b>
	13	50	45	<b>95</b>	57	31	<b>88</b>	49	39	<b>88</b>
	14	45	38	<b>83</b>	53	45	<b>98</b>	60	34	<b>94</b>
	15	48	50	<b>98</b>	45	37	<b>82</b>	51	48	<b>99</b>
	16	33	42	<b>75</b>	47	50	<b>97</b>	44	41	<b>85</b>
	17	44	36	<b>80</b>	35	40	<b>75</b>	49	47	<b>96</b>
	18	41	59	<b>100</b>	51	48	<b>99</b>	44	43	<b>87</b>
	19	58	67	<b>125</b>	42	78	<b>120</b>	54	54	<b>108</b>
	20	71	69	<b>140</b>	60	66	<b>126</b>	57	81	<b>138</b>
	21	83	60	<b>143</b>	68	69	<b>137</b>	62	71	<b>133</b>
	22	55	77	<b>132</b>	83	59	<b>142</b>	67	66	<b>133</b>
	23	54	77	<b>131</b>	60	73	<b>133</b>	74	62	<b>136</b>
	24	74	84	<b>158</b>	55	82	<b>137</b>	70	78	<b>148</b>
	25	69	65	<b>134</b>	87	81	<b>168</b>	62	86	<b>148</b>
	26	66	85	<b>151</b>	78	76	<b>154</b>	75	71	<b>146</b>
	27	67	59	<b>126</b>	72	82	<b>154</b>	80	69	<b>149</b>
	28	56	74	<b>130</b>	66	67	<b>133</b>	71	90	<b>161</b>
	29	70	65	<b>135</b>	59	79	<b>138</b>	69	65	<b>134</b>
	30	77	70	<b>147</b>	71	69	<b>140</b>	68	85	<b>153</b>
	31	66	84	<b>150</b>	81	72	<b>153</b>	67	69	<b>136</b>
	32	60	81	<b>141</b>	65	83	<b>148</b>	77	70	<b>147</b>
	33	77	64	<b>141</b>	60	83	<b>143</b>	65	80	<b>145</b>
	34	57	65	<b>122</b>	73	63	<b>136</b>	62	79	<b>141</b>
	35	47	58	<b>105</b>	58	67	<b>125</b>	79	65	<b>144</b>
	36	48	66	<b>114</b>	54	58	<b>112</b>	56	70	<b>126</b>

# Bevölkerung der Stadt Graz

Bezirk	Altersgruppe	31.12.2014			31.12.2015			31.12.2016		
		Männer	Frauen	Summe	Männer	Frauen	Summe	Männer	Frauen	Summe
11.Bez	37	57	67	124	51	65	116	58	61	119
	38	65	88	153	54	65	119	62	60	122
	39	62	74	136	62	88	150	52	67	119
	40	69	78	147	67	81	148	58	88	146
	41	69	72	141	62	74	136	74	84	158
	42	73	67	140	64	75	139	65	72	137
	43	74	58	132	70	62	132	64	74	138
	44	65	71	136	71	55	126	73	65	138
	45	76	79	155	64	73	137	71	58	129
	46	69	72	141	80	80	160	61	81	142
	47	70	61	131	66	76	142	79	80	159
	48	68	71	139	68	62	130	63	71	134
	49	65	69	134	67	72	139	71	64	135
	50	63	82	145	66	73	139	67	72	139
	51	71	77	148	64	83	147	67	77	144
	52	56	68	124	70	77	147	67	81	148
	53	54	70	124	55	69	124	74	77	151
	54	68	73	141	55	71	126	52	67	119
	55	67	56	123	68	73	141	57	68	125
	56	54	81	135	69	56	125	63	73	136
	57	48	69	117	56	79	135	66	55	121
	58	56	67	123	48	70	118	58	79	137
	59	51	48	99	57	66	123	49	70	119
	60	54	49	103	51	51	102	59	69	128
	61	37	53	90	55	51	106	52	54	106
	62	36	45	81	36	53	89	55	50	105
	63	43	33	76	34	44	78	40	53	93
	64	34	43	77	44	33	77	35	43	78
	65	49	49	98	34	45	79	43	36	79
	66	39	46	85	48	49	97	35	48	83
	67	37	44	81	41	46	87	46	49	95
	68	47	46	93	37	43	80	39	46	85
	69	40	46	86	46	45	91	37	43	80
70	47	53	100	41	45	86	47	45	92	
71	41	63	104	47	53	100	41	43	84	
72	42	53	95	42	63	105	47	51	98	
73	57	42	99	43	52	95	41	62	103	

# Bevölkerung der Stadt Graz

Bezirk	Altersgruppe	31.12.2014			31.12.2015			31.12.2016		
		Männer	Frauen	Summe	Männer	Frauen	Summe	Männer	Frauen	Summe
11.Bez	74	55	48	103	57	43	100	42	50	92
	75	51	55	106	52	48	100	56	44	100
	76	33	33	66	50	54	104	48	48	96
	77	24	44	68	32	32	64	46	53	99
	78	29	24	53	24	44	68	32	30	62
	79	28	27	55	26	24	50	23	43	66
	80	17	26	43	28	27	55	22	22	44
	81	15	20	35	15	26	41	24	29	53
	82	15	15	30	15	20	35	14	25	39
	83	24	23	47	13	14	27	14	19	33
	84	18	18	36	22	21	43	13	13	26
	85	9	25	34	18	16	34	19	18	37
	86	3	15	18	8	24	32	19	16	35
	87	9	12	21	3	15	18	8	21	29
	88	7	21	28	8	10	18	1	13	14
	89	9	16	25	7	19	26	7	10	17
	90	7	18	25	6	13	19	7	18	25
	91	10	15	25	6	19	25	5	10	15
	92	4	12	16	9	13	22	3	13	16
	93	4	10	14	4	9	13	7	13	20
	94	3	6	9	1	8	9	3	7	10
95	2	5	7	2	5	7	1	3	4	
96	1	4	5	1	3	4	2	4	6	
97	1	0	1	1	2	3	1	2	3	
98	0	0	0	0	0	0	0	2	2	
99	0	1	1	0	0	0	0	0	0	
100	0	2	2	0	1	1	0	0	0	
101	0	1	1	0	1	1	0	1	1	
102	0	0	0	0	1	1	0	1	1	

# Bevölkerung der Stadt Graz

## 1.84 Wohnbevölkerung nach Geschlecht und Alter: 12. Bezirk

Bezirk	Altersgruppe	31.12.2014			31.12.2015			31.12.2016		
		Männer	Frauen	Summe	Männer	Frauen	Summe	Männer	Frauen	Summe
<b>12.Bez</b>	<b>Gesamt</b>	<b>9.035</b>	<b>9.852</b>	<b>18.887</b>	<b>9.121</b>	<b>9.901</b>	<b>19.022</b>	<b>9.182</b>	<b>10.015</b>	<b>19.197</b>
	0	88	87	<b>175</b>	101	91	<b>192</b>	92	95	<b>187</b>
	1	97	96	<b>193</b>	88	91	<b>179</b>	101	92	<b>193</b>
	2	95	85	<b>180</b>	95	95	<b>190</b>	91	90	<b>181</b>
	3	86	80	<b>166</b>	91	79	<b>170</b>	93	95	<b>188</b>
	4	113	96	<b>209</b>	92	84	<b>176</b>	91	85	<b>176</b>
	5	96	103	<b>199</b>	109	98	<b>207</b>	96	88	<b>184</b>
	6	88	80	<b>168</b>	97	97	<b>194</b>	113	101	<b>214</b>
	7	97	95	<b>192</b>	93	79	<b>172</b>	94	102	<b>196</b>
	8	111	82	<b>193</b>	99	98	<b>197</b>	101	87	<b>188</b>
	9	116	85	<b>201</b>	110	82	<b>192</b>	94	101	<b>195</b>
	10	73	92	<b>165</b>	109	85	<b>194</b>	115	81	<b>196</b>
	11	95	94	<b>189</b>	78	86	<b>164</b>	112	83	<b>195</b>
	12	95	80	<b>175</b>	97	94	<b>191</b>	74	85	<b>159</b>
	13	99	91	<b>190</b>	97	79	<b>176</b>	97	98	<b>195</b>
	14	91	94	<b>185</b>	101	87	<b>188</b>	95	77	<b>172</b>
	15	104	88	<b>192</b>	90	92	<b>182</b>	101	86	<b>187</b>
	16	97	90	<b>187</b>	104	90	<b>194</b>	91	95	<b>186</b>
	17	86	97	<b>183</b>	101	94	<b>195</b>	110	93	<b>203</b>
	18	96	83	<b>179</b>	85	95	<b>180</b>	109	90	<b>199</b>
	19	99	109	<b>208</b>	97	85	<b>182</b>	94	105	<b>199</b>
	20	97	84	<b>181</b>	94	92	<b>186</b>	97	86	<b>183</b>
	21	102	90	<b>192</b>	108	79	<b>187</b>	97	88	<b>185</b>
	22	91	89	<b>180</b>	93	90	<b>183</b>	105	78	<b>183</b>
	23	91	93	<b>184</b>	89	91	<b>180</b>	99	99	<b>198</b>
	24	111	93	<b>204</b>	98	102	<b>200</b>	89	95	<b>184</b>
	25	73	108	<b>181</b>	109	97	<b>206</b>	104	103	<b>207</b>
	26	101	106	<b>207</b>	77	101	<b>178</b>	117	101	<b>218</b>
	27	97	121	<b>218</b>	104	109	<b>213</b>	79	99	<b>178</b>
	28	100	121	<b>221</b>	93	118	<b>211</b>	112	118	<b>230</b>
	29	103	113	<b>216</b>	97	121	<b>218</b>	93	120	<b>213</b>
	30	103	117	<b>220</b>	98	116	<b>214</b>	102	118	<b>220</b>
	31	133	112	<b>245</b>	104	124	<b>228</b>	99	117	<b>216</b>
	32	131	119	<b>250</b>	122	111	<b>233</b>	112	121	<b>233</b>
	33	118	122	<b>240</b>	140	119	<b>259</b>	119	120	<b>239</b>
	34	129	141	<b>270</b>	123	130	<b>253</b>	136	124	<b>260</b>
	35	124	139	<b>263</b>	136	150	<b>286</b>	129	131	<b>260</b>
	36	117	135	<b>252</b>	125	137	<b>262</b>	136	159	<b>295</b>

# Bevölkerung der Stadt Graz

Bezirk	Altersgruppe	31.12.2014			31.12.2015			31.12.2016		
		Männer	Frauen	Summe	Männer	Frauen	Summe	Männer	Frauen	Summe
12. Bez	37	103	125	<b>228</b>	128	133	<b>261</b>	121	138	<b>259</b>
	38	113	128	<b>241</b>	107	125	<b>232</b>	112	130	<b>242</b>
	39	135	142	<b>277</b>	106	128	<b>234</b>	114	131	<b>245</b>
	40	140	155	<b>295</b>	135	147	<b>282</b>	102	128	<b>230</b>
	41	124	154	<b>278</b>	139	156	<b>295</b>	126	145	<b>271</b>
	42	145	157	<b>302</b>	125	152	<b>277</b>	140	150	<b>290</b>
	43	145	169	<b>314</b>	150	160	<b>310</b>	123	149	<b>272</b>
	44	144	176	<b>320</b>	142	163	<b>305</b>	155	158	<b>313</b>
	45	164	190	<b>354</b>	142	178	<b>320</b>	137	166	<b>303</b>
	46	192	187	<b>379</b>	167	183	<b>350</b>	140	173	<b>313</b>
	47	186	169	<b>355</b>	192	183	<b>375</b>	165	182	<b>347</b>
	48	176	153	<b>329</b>	182	173	<b>355</b>	189	180	<b>369</b>
	49	165	154	<b>319</b>	175	155	<b>330</b>	182	173	<b>355</b>
	50	167	151	<b>318</b>	162	156	<b>318</b>	176	149	<b>325</b>
	51	150	163	<b>313</b>	170	154	<b>324</b>	167	151	<b>318</b>
	52	140	150	<b>290</b>	153	161	<b>314</b>	171	156	<b>327</b>
	53	141	148	<b>289</b>	143	148	<b>291</b>	156	164	<b>320</b>
	54	133	119	<b>252</b>	138	147	<b>285</b>	145	145	<b>290</b>
	55	111	135	<b>246</b>	131	117	<b>248</b>	139	148	<b>287</b>
	56	124	143	<b>267</b>	112	133	<b>245</b>	129	120	<b>249</b>
	57	104	117	<b>221</b>	123	150	<b>273</b>	109	133	<b>242</b>
	58	92	143	<b>235</b>	104	114	<b>218</b>	120	145	<b>265</b>
	59	107	132	<b>239</b>	91	148	<b>239</b>	108	114	<b>222</b>
	60	108	121	<b>229</b>	106	131	<b>237</b>	92	149	<b>241</b>
	61	70	146	<b>216</b>	107	122	<b>229</b>	101	129	<b>230</b>
	62	106	112	<b>218</b>	73	140	<b>213</b>	104	122	<b>226</b>
	63	90	108	<b>198</b>	104	111	<b>215</b>	70	141	<b>211</b>
	64	92	114	<b>206</b>	90	108	<b>198</b>	104	114	<b>218</b>
	65	96	105	<b>201</b>	89	112	<b>201</b>	87	106	<b>193</b>
	66	94	134	<b>228</b>	94	108	<b>202</b>	90	113	<b>203</b>
	67	103	125	<b>228</b>	95	134	<b>229</b>	93	106	<b>199</b>
	68	89	120	<b>209</b>	104	126	<b>230</b>	94	133	<b>227</b>
	69	65	95	<b>160</b>	88	119	<b>207</b>	104	124	<b>228</b>
70	102	135	<b>237</b>	64	93	<b>157</b>	87	119	<b>206</b>	
71	101	125	<b>226</b>	101	139	<b>240</b>	65	94	<b>159</b>	
72	110	127	<b>237</b>	102	121	<b>223</b>	98	138	<b>236</b>	
73	107	144	<b>251</b>	113	127	<b>240</b>	97	121	<b>218</b>	

# Bevölkerung der Stadt Graz

Bezirk	Altersgruppe	31.12.2014			31.12.2015			31.12.2016		
		Männer	Frauen	Summe	Männer	Frauen	Summe	Männer	Frauen	Summe
12.Bez	74	121	130	<b>251</b>	103	141	<b>244</b>	114	124	<b>238</b>
	75	116	125	<b>241</b>	119	129	<b>248</b>	100	139	<b>239</b>
	76	56	76	<b>132</b>	117	124	<b>241</b>	116	126	<b>242</b>
	77	52	59	<b>111</b>	54	75	<b>129</b>	113	121	<b>234</b>
	78	51	58	<b>109</b>	53	56	<b>109</b>	52	73	<b>125</b>
	79	35	49	<b>84</b>	49	56	<b>105</b>	46	54	<b>100</b>
	80	40	45	<b>85</b>	33	48	<b>81</b>	45	56	<b>101</b>
	81	34	42	<b>76</b>	35	46	<b>81</b>	32	46	<b>78</b>
	82	31	42	<b>73</b>	34	42	<b>76</b>	30	44	<b>74</b>
	83	43	58	<b>101</b>	26	38	<b>64</b>	32	41	<b>73</b>
	84	44	45	<b>89</b>	41	55	<b>96</b>	25	38	<b>63</b>
	85	22	36	<b>58</b>	41	44	<b>85</b>	35	57	<b>92</b>
	86	33	32	<b>65</b>	21	37	<b>58</b>	33	41	<b>74</b>
	87	21	25	<b>46</b>	28	32	<b>60</b>	21	37	<b>58</b>
	88	12	31	<b>43</b>	23	23	<b>46</b>	25	28	<b>53</b>
	89	15	22	<b>37</b>	11	30	<b>41</b>	18	23	<b>41</b>
	90	7	26	<b>33</b>	13	20	<b>33</b>	10	31	<b>41</b>
	91	7	21	<b>28</b>	7	23	<b>30</b>	10	20	<b>30</b>
	92	12	12	<b>24</b>	7	21	<b>28</b>	6	24	<b>30</b>
	93	3	16	<b>19</b>	11	8	<b>19</b>	6	13	<b>19</b>
	94	2	5	<b>7</b>	1	14	<b>15</b>	8	11	<b>19</b>
95	0	3	<b>3</b>	2	4	<b>6</b>	2	12	<b>14</b>	
96	0	4	<b>4</b>	0	2	<b>2</b>	1	3	<b>4</b>	
97	1	2	<b>3</b>	0	2	<b>2</b>	0	2	<b>2</b>	
98	0	0	<b>0</b>	1	2	<b>3</b>	0	2	<b>2</b>	
99	0	1	<b>1</b>	0	0	<b>0</b>	1	1	<b>2</b>	
100	0	3	<b>3</b>	0	1	<b>1</b>	0	0	<b>0</b>	
101	0	2	<b>2</b>	0	3	<b>3</b>	0	1	<b>1</b>	
102	0	1	<b>1</b>	0	1	<b>1</b>	0	2	<b>2</b>	
103	0	0	<b>0</b>	0	1	<b>1</b>	0	1	<b>1</b>	
104	0	0	<b>0</b>	0	0	<b>0</b>	0	1	<b>1</b>	

## 1.85 Wohnbevölkerung nach Geschlecht und Alter: 13. Bezirk

Bezirk	Altersgruppe	31.12.2014			31.12.2015			31.12.2016		
		Männer	Frauen	Summe	Männer	Frauen	Summe	Männer	Frauen	Summe
<b>13. Bez</b>	<b>Gesamt</b>	<b>5.346</b>	<b>5.517</b>	<b>10.863</b>	<b>5.346</b>	<b>5.554</b>	<b>10.900</b>	<b>5.488</b>	<b>5.641</b>	<b>11.129</b>
	0	62	49	111	52	65	117	80	53	133
	1	66	39	105	67	54	121	62	74	136
	2	68	48	116	68	33	101	72	57	129
	3	63	59	122	68	46	114	66	37	103
	4	56	49	105	61	58	119	66	43	109
	5	77	59	136	60	52	112	63	51	114
	6	78	58	136	78	58	136	58	56	114
	7	61	58	119	76	61	137	76	57	133
	8	74	62	136	61	55	116	76	55	131
	9	59	54	113	72	65	137	61	56	117
	10	64	45	109	58	57	115	75	66	141
	11	61	65	126	65	46	111	60	52	112
	12	64	66	130	63	64	127	66	55	121
	13	46	45	91	61	67	128	62	57	119
	14	47	52	99	53	43	96	57	67	124
	15	56	53	109	41	57	98	60	46	106
	16	53	47	100	58	50	108	41	53	94
	17	58	56	114	51	44	95	65	48	113
	18	73	52	125	60	58	118	68	49	117
	19	63	52	115	82	54	136	57	63	120
	20	66	64	130	60	54	114	71	64	135
	21	67	54	121	54	63	117	63	56	119
	22	58	69	127	67	48	115	61	51	112
	23	68	73	141	70	70	140	70	49	119
	24	50	81	131	69	78	147	73	81	154
	25	76	72	148	51	79	130	79	83	162
	26	79	93	172	69	73	142	65	82	147
	27	75	69	144	77	99	176	83	83	166
	28	78	71	149	73	80	153	82	107	189
	29	76	69	145	79	67	146	80	71	151
	30	69	74	143	82	72	154	83	69	152
	31	79	78	157	66	73	139	73	84	157
	32	77	92	169	76	67	143	72	73	145
	33	71	85	156	80	93	173	81	68	149
	34	74	74	148	79	89	168	83	95	178
	35	58	72	130	74	77	151	75	92	167
	36	84	63	147	66	70	136	72	74	146

# Bevölkerung der Stadt Graz

Bezirk	Altersgruppe	31.12.2014			31.12.2015			31.12.2016		
		Männer	Frauen	Summe	Männer	Frauen	Summe	Männer	Frauen	Summe
13. Bez	37	77	78	155	86	64	150	68	66	134
	38	81	70	151	69	76	145	82	67	149
	39	83	77	160	79	72	151	63	74	137
	40	71	76	147	80	78	158	85	71	156
	41	62	70	132	69	75	144	83	78	161
	42	82	80	162	68	67	135	71	72	143
	43	79	89	168	77	86	163	66	70	136
	44	91	107	198	75	84	159	74	86	160
	45	83	75	158	92	108	200	77	85	162
	46	100	86	186	83	74	157	85	112	197
	47	105	87	192	98	89	187	77	79	156
	48	96	83	179	98	86	184	100	85	185
	49	96	83	179	95	84	179	98	85	183
	50	91	89	180	95	86	181	100	88	188
	51	87	92	179	91	90	181	97	86	183
	52	93	76	169	92	91	183	101	89	190
	53	87	78	165	88	74	162	96	97	193
	54	65	84	149	86	80	166	91	77	168
	55	79	54	133	67	83	150	87	81	168
	56	67	55	122	78	53	131	68	86	154
	57	57	65	122	67	57	124	76	57	133
	58	70	73	143	58	66	124	65	58	123
	59	58	77	135	70	70	140	58	66	124
	60	62	66	128	58	74	132	72	70	142
	61	44	59	103	57	69	126	52	73	125
	62	55	54	109	45	57	102	55	69	124
	63	32	55	87	57	52	109	48	59	107
	64	47	54	101	33	55	88	56	49	105
	65	52	47	99	47	55	102	31	54	85
	66	46	61	107	51	48	99	46	57	103
	67	46	80	126	44	62	106	52	48	100
	68	48	57	105	45	80	125	46	61	107
	69	27	43	70	44	56	100	44	78	122
70	50	67	117	28	44	72	44	58	102	
71	43	63	106	46	68	114	27	46	73	
72	39	58	97	41	62	103	46	65	111	
73	66	62	128	39	54	93	38	60	98	



# Bevölkerung der Stadt Graz

Bezirk	Altersgruppe	31.12.2014			31.12.2015			31.12.2016		
		Männer	Frauen	Summe	Männer	Frauen	Summe	Männer	Frauen	Summe
13.Bez	74	58	69	127	65	61	126	39	52	91
	75	41	64	105	55	67	122	61	61	122
	76	32	44	76	41	61	102	50	66	116
	77	37	34	71	28	42	70	39	58	97
	78	26	38	64	35	33	68	26	41	67
	79	17	22	39	22	37	59	35	32	67
	80	19	28	47	16	23	39	22	36	58
	81	20	27	47	17	25	42	13	23	36
	82	19	35	54	20	25	45	17	24	41
	83	16	22	38	18	33	51	17	23	40
	84	22	31	53	13	23	36	18	32	50
	85	15	26	41	16	30	46	12	21	33
	86	6	24	30	12	22	34	16	27	43
	87	8	19	27	6	19	25	10	21	31
	88	9	16	25	4	17	21	6	17	23
	89	7	13	20	8	13	21	2	15	17
	90	5	11	16	6	12	18	6	10	16
	91	8	13	21	5	9	14	5	12	17
	92	3	7	10	8	10	18	4	7	11
	93	2	11	13	3	5	8	6	6	12
	94	1	5	6	2	9	11	1	4	5
	95	1	3	4	1	4	5	0	7	7
	96	1	1	2	1	3	4	0	2	2
	97	0	0	0	1	1	2	0	2	2
	98	0	0	0	0	0	0	1	1	2
	99	1	0	1	0	0	0	0	0	0
100	0	1	1	0	0	0	0	0	0	
101	0	1	1	0	1	1	0	0	0	
102	1	0	1	0	1	1	0	1	1	
103	0	1	1	0	0	0	0	1	1	

# Bevölkerung der Stadt Graz

## 1.86 Wohnbevölkerung nach Geschlecht und Alter: 14. Bezirk

Bezirk	Altersgruppe	31.12.2014			31.12.2015			31.12.2016		
		Männer	Frauen	Summe	Männer	Frauen	Summe	Männer	Frauen	Summe
<b>14. Bez</b>	<b>Gesamt</b>	<b>9.349</b>	<b>10.195</b>	<b>19.544</b>	<b>9.672</b>	<b>10.403</b>	<b>20.075</b>	<b>9.953</b>	<b>10.600</b>	<b>20.553</b>
	0	92	77	<b>169</b>	115	103	<b>218</b>	111	92	<b>203</b>
	1	97	91	<b>188</b>	103	94	<b>197</b>	118	115	<b>233</b>
	2	85	76	<b>161</b>	109	96	<b>205</b>	97	96	<b>193</b>
	3	89	74	<b>163</b>	90	76	<b>166</b>	103	99	<b>202</b>
	4	114	81	<b>195</b>	93	77	<b>170</b>	104	76	<b>180</b>
	5	89	73	<b>162</b>	112	83	<b>195</b>	104	80	<b>184</b>
	6	77	100	<b>177</b>	94	79	<b>173</b>	112	84	<b>196</b>
	7	70	70	<b>140</b>	84	100	<b>184</b>	100	82	<b>182</b>
	8	84	79	<b>163</b>	73	75	<b>148</b>	92	99	<b>191</b>
	9	83	84	<b>167</b>	85	89	<b>174</b>	78	79	<b>157</b>
	10	76	76	<b>152</b>	82	92	<b>174</b>	86	86	<b>172</b>
	11	74	79	<b>153</b>	81	73	<b>154</b>	85	93	<b>178</b>
	12	92	73	<b>165</b>	69	81	<b>150</b>	82	76	<b>158</b>
	13	74	78	<b>152</b>	95	73	<b>168</b>	70	81	<b>151</b>
	14	86	80	<b>166</b>	74	75	<b>149</b>	98	70	<b>168</b>
	15	91	83	<b>174</b>	89	81	<b>170</b>	82	76	<b>158</b>
	16	92	81	<b>173</b>	94	83	<b>177</b>	86	85	<b>171</b>
	17	90	105	<b>195</b>	92	85	<b>177</b>	98	99	<b>197</b>
	18	131	104	<b>235</b>	101	117	<b>218</b>	98	97	<b>195</b>
	19	124	154	<b>278</b>	155	151	<b>306</b>	121	122	<b>243</b>
	20	146	158	<b>304</b>	137	174	<b>311</b>	174	169	<b>343</b>
	21	154	185	<b>339</b>	160	166	<b>326</b>	155	176	<b>331</b>
	22	166	169	<b>335</b>	154	174	<b>328</b>	162	177	<b>339</b>
	23	197	191	<b>388</b>	188	174	<b>362</b>	164	175	<b>339</b>
	24	173	171	<b>344</b>	193	200	<b>393</b>	197	175	<b>372</b>
	25	181	162	<b>343</b>	196	180	<b>376</b>	213	214	<b>427</b>
	26	177	172	<b>349</b>	190	171	<b>361</b>	204	175	<b>379</b>
	27	172	175	<b>347</b>	191	182	<b>373</b>	211	199	<b>410</b>
	28	171	175	<b>346</b>	177	180	<b>357</b>	201	197	<b>398</b>
	29	163	175	<b>338</b>	190	184	<b>374</b>	183	189	<b>372</b>
	30	167	170	<b>337</b>	170	180	<b>350</b>	188	184	<b>372</b>
	31	144	143	<b>287</b>	186	158	<b>344</b>	181	175	<b>356</b>
	32	154	156	<b>310</b>	159	165	<b>324</b>	189	152	<b>341</b>
	33	166	143	<b>309</b>	160	153	<b>313</b>	168	171	<b>339</b>
	34	139	121	<b>260</b>	173	142	<b>315</b>	159	158	<b>317</b>
	35	131	129	<b>260</b>	149	126	<b>275</b>	185	145	<b>330</b>
	36	129	117	<b>246</b>	138	139	<b>277</b>	153	128	<b>281</b>

# Bevölkerung der Stadt Graz

Bezirk	Altersgruppe	31.12.2014			31.12.2015			31.12.2016		
		Männer	Frauen	Summe	Männer	Frauen	Summe	Männer	Frauen	Summe
14. Bez	37	130	147	<b>277</b>	146	123	<b>269</b>	137	145	<b>282</b>
	38	127	107	<b>234</b>	127	144	<b>271</b>	148	126	<b>274</b>
	39	131	133	<b>264</b>	126	104	<b>230</b>	129	142	<b>271</b>
	40	130	128	<b>258</b>	140	136	<b>276</b>	127	114	<b>241</b>
	41	129	141	<b>270</b>	125	124	<b>249</b>	141	142	<b>283</b>
	42	144	132	<b>276</b>	131	141	<b>272</b>	130	129	<b>259</b>
	43	143	139	<b>282</b>	145	129	<b>274</b>	139	133	<b>272</b>
	44	144	141	<b>285</b>	140	141	<b>281</b>	146	131	<b>277</b>
	45	147	154	<b>301</b>	149	142	<b>291</b>	135	144	<b>279</b>
	46	150	179	<b>329</b>	156	147	<b>303</b>	148	139	<b>287</b>
	47	150	173	<b>323</b>	148	173	<b>321</b>	157	149	<b>306</b>
	48	153	168	<b>321</b>	147	172	<b>319</b>	140	163	<b>303</b>
	49	144	160	<b>304</b>	150	169	<b>319</b>	159	172	<b>331</b>
	50	167	164	<b>331</b>	144	164	<b>308</b>	146	167	<b>313</b>
	51	168	145	<b>313</b>	163	162	<b>325</b>	136	160	<b>296</b>
	52	169	153	<b>322</b>	166	145	<b>311</b>	163	164	<b>327</b>
	53	170	160	<b>330</b>	172	153	<b>325</b>	166	147	<b>313</b>
	54	123	143	<b>266</b>	169	158	<b>327</b>	172	145	<b>317</b>
	55	122	123	<b>245</b>	121	137	<b>258</b>	164	154	<b>318</b>
	56	122	139	<b>261</b>	120	119	<b>239</b>	120	134	<b>254</b>
	57	111	120	<b>231</b>	119	139	<b>258</b>	114	120	<b>234</b>
	58	112	127	<b>239</b>	105	115	<b>220</b>	120	142	<b>262</b>
	59	86	122	<b>208</b>	107	128	<b>235</b>	105	114	<b>219</b>
	60	80	97	<b>177</b>	80	121	<b>201</b>	106	132	<b>238</b>
	61	94	74	<b>168</b>	81	95	<b>176</b>	81	124	<b>205</b>
	62	76	83	<b>159</b>	92	71	<b>163</b>	81	100	<b>181</b>
	63	58	102	<b>160</b>	76	87	<b>163</b>	92	72	<b>164</b>
	64	77	100	<b>177</b>	62	101	<b>163</b>	73	87	<b>160</b>
	65	80	98	<b>178</b>	82	99	<b>181</b>	64	102	<b>166</b>
	66	86	104	<b>190</b>	77	95	<b>172</b>	72	98	<b>170</b>
	67	76	86	<b>162</b>	85	103	<b>188</b>	78	93	<b>171</b>
	68	86	110	<b>196</b>	73	85	<b>158</b>	82	102	<b>184</b>
	69	63	103	<b>166</b>	82	109	<b>191</b>	70	87	<b>157</b>
70	58	115	<b>173</b>	59	98	<b>157</b>	80	111	<b>191</b>	
71	66	113	<b>179</b>	57	111	<b>168</b>	58	100	<b>158</b>	
72	77	95	<b>172</b>	64	107	<b>171</b>	58	108	<b>166</b>	
73	85	115	<b>200</b>	70	95	<b>165</b>	66	105	<b>171</b>	

# Bevölkerung der Stadt Graz

Bezirk	Altersgruppe	31.12.2014			31.12.2015			31.12.2016		
		Männer	Frauen	Summe	Männer	Frauen	Summe	Männer	Frauen	Summe
14.Bez	74	97	112	<b>209</b>	82	117	<b>199</b>	67	96	<b>163</b>
	75	83	112	<b>195</b>	92	115	<b>207</b>	78	115	<b>193</b>
	76	41	58	<b>99</b>	80	116	<b>196</b>	88	115	<b>203</b>
	77	31	52	<b>83</b>	39	55	<b>94</b>	81	116	<b>197</b>
	78	30	60	<b>90</b>	29	51	<b>80</b>	39	52	<b>91</b>
	79	36	50	<b>86</b>	32	58	<b>90</b>	26	49	<b>75</b>
	80	36	45	<b>81</b>	37	50	<b>87</b>	30	60	<b>90</b>
	81	27	56	<b>83</b>	32	46	<b>78</b>	34	48	<b>82</b>
	82	34	54	<b>88</b>	25	54	<b>79</b>	30	42	<b>72</b>
	83	28	44	<b>72</b>	33	51	<b>84</b>	22	53	<b>75</b>
	84	22	52	<b>74</b>	27	44	<b>71</b>	30	51	<b>81</b>
	85	18	52	<b>70</b>	17	48	<b>65</b>	25	44	<b>69</b>
	86	15	44	<b>59</b>	16	49	<b>65</b>	16	44	<b>60</b>
	87	18	34	<b>52</b>	12	37	<b>49</b>	13	46	<b>59</b>
	88	10	38	<b>48</b>	16	31	<b>47</b>	10	36	<b>46</b>
	89	11	45	<b>56</b>	8	34	<b>42</b>	13	28	<b>41</b>
	90	14	33	<b>47</b>	10	39	<b>49</b>	8	29	<b>37</b>
	91	2	39	<b>41</b>	13	30	<b>43</b>	8	28	<b>36</b>
	92	10	27	<b>37</b>	1	33	<b>34</b>	10	22	<b>32</b>
	93	4	22	<b>26</b>	7	22	<b>29</b>	1	27	<b>28</b>
94	6	19	<b>25</b>	2	18	<b>20</b>	4	20	<b>24</b>	
95	1	10	<b>11</b>	4	15	<b>19</b>	2	16	<b>18</b>	
96	0	7	<b>7</b>	1	10	<b>11</b>	2	11	<b>13</b>	
97	0	2	<b>2</b>	0	3	<b>3</b>	1	5	<b>6</b>	
98	0	4	<b>4</b>	0	1	<b>1</b>	0	3	<b>3</b>	
99	0	0	<b>0</b>	0	2	<b>2</b>	0	1	<b>1</b>	
100	0	1	<b>1</b>	0	0	<b>0</b>	0	0	<b>0</b>	
101	0	0	<b>0</b>	0	1	<b>1</b>	0	0	<b>0</b>	
106	1	0	<b>1</b>	0	0	<b>0</b>	0	0	<b>0</b>	

## 1.87 Wohnbevölkerung nach Geschlecht und Alter: 15. Bezirk

Bezirk	Altersgruppe	31.12.2014			31.12.2015			31.12.2016		
		Männer	Frauen	Summe	Männer	Frauen	Summe	Männer	Frauen	Summe
<b>15. Bez</b>	<b>Gesamt</b>	<b>7.036</b>	<b>7.960</b>	<b>14.996</b>	<b>7.128</b>	<b>8.087</b>	<b>15.215</b>	<b>7.354</b>	<b>8.276</b>	<b>15.630</b>
	0	62	69	<b>131</b>	80	73	<b>153</b>	83	79	<b>162</b>
	1	91	66	<b>157</b>	65	67	<b>132</b>	81	80	<b>161</b>
	2	70	67	<b>137</b>	91	69	<b>160</b>	66	70	<b>136</b>
	3	70	66	<b>136</b>	70	71	<b>141</b>	93	64	<b>157</b>
	4	77	79	<b>156</b>	70	71	<b>141</b>	69	76	<b>145</b>
	5	62	50	<b>112</b>	79	80	<b>159</b>	74	77	<b>151</b>
	6	82	58	<b>140</b>	61	57	<b>118</b>	82	80	<b>162</b>
	7	48	76	<b>124</b>	83	61	<b>144</b>	63	58	<b>121</b>
	8	49	79	<b>128</b>	45	77	<b>122</b>	86	65	<b>151</b>
	9	61	57	<b>118</b>	50	78	<b>128</b>	45	77	<b>122</b>
	10	72	63	<b>135</b>	63	62	<b>125</b>	55	82	<b>137</b>
	11	75	48	<b>123</b>	71	61	<b>132</b>	66	64	<b>130</b>
	12	76	62	<b>138</b>	69	48	<b>117</b>	73	63	<b>136</b>
	13	65	63	<b>128</b>	83	64	<b>147</b>	74	50	<b>124</b>
	14	75	73	<b>148</b>	64	57	<b>121</b>	90	68	<b>158</b>
	15	72	62	<b>134</b>	79	72	<b>151</b>	71	61	<b>132</b>
	16	71	70	<b>141</b>	72	66	<b>138</b>	79	73	<b>152</b>
	17	84	88	<b>172</b>	71	70	<b>141</b>	77	71	<b>148</b>
	18	86	93	<b>179</b>	81	93	<b>174</b>	73	77	<b>150</b>
	19	72	73	<b>145</b>	84	98	<b>182</b>	77	87	<b>164</b>
	20	87	78	<b>165</b>	75	71	<b>146</b>	98	100	<b>198</b>
	21	84	79	<b>163</b>	93	84	<b>177</b>	80	68	<b>148</b>
	22	76	82	<b>158</b>	93	82	<b>175</b>	90	95	<b>185</b>
	23	103	96	<b>199</b>	79	90	<b>169</b>	94	88	<b>182</b>
	24	92	87	<b>179</b>	98	87	<b>185</b>	88	86	<b>174</b>
	25	88	97	<b>185</b>	97	89	<b>186</b>	100	80	<b>180</b>
	26	90	99	<b>189</b>	96	106	<b>202</b>	105	100	<b>205</b>
	27	88	99	<b>187</b>	101	96	<b>197</b>	106	118	<b>224</b>
	28	111	99	<b>210</b>	92	101	<b>193</b>	114	106	<b>220</b>
	29	90	93	<b>183</b>	114	107	<b>221</b>	102	104	<b>206</b>
	30	105	116	<b>221</b>	89	101	<b>190</b>	110	117	<b>227</b>
	31	86	98	<b>184</b>	93	119	<b>212</b>	96	101	<b>197</b>
	32	98	107	<b>205</b>	89	97	<b>186</b>	108	115	<b>223</b>
	33	112	123	<b>235</b>	102	106	<b>208</b>	90	104	<b>194</b>
	34	102	100	<b>202</b>	115	120	<b>235</b>	102	106	<b>208</b>
	35	92	96	<b>188</b>	105	102	<b>207</b>	115	125	<b>240</b>
	36	107	111	<b>218</b>	98	97	<b>195</b>	107	106	<b>213</b>

# Bevölkerung der Stadt Graz

Bezirk	Altersgruppe	31.12.2014			31.12.2015			31.12.2016		
		Männer	Frauen	Summe	Männer	Frauen	Summe	Männer	Frauen	Summe
15. Bez	37	90	103	193	104	108	212	99	109	208
	38	85	122	207	93	106	199	101	106	207
	39	100	92	192	92	125	217	93	111	204
	40	101	114	215	102	99	201	99	122	221
	41	97	94	191	96	114	210	112	98	210
	42	101	89	190	100	95	195	107	119	226
	43	100	101	201	97	90	187	107	98	205
	44	116	117	233	104	105	209	102	96	198
	45	108	139	247	115	121	236	103	110	213
	46	135	136	271	103	135	238	110	122	232
	47	142	126	268	134	136	270	106	136	242
	48	107	126	233	142	132	274	129	136	265
	49	110	113	223	107	126	233	146	135	281
	50	137	133	270	111	114	225	112	137	249
	51	123	137	260	139	138	277	109	119	228
	52	105	115	220	129	137	266	138	139	277
	53	111	136	247	105	117	222	126	137	263
	54	111	121	232	108	135	243	107	121	228
	55	106	103	209	109	120	229	103	133	236
	56	95	110	205	107	103	210	113	117	230
	57	90	106	196	93	113	206	103	103	206
	58	74	123	197	87	105	192	98	116	214
	59	89	88	177	78	119	197	93	109	202
	60	69	97	166	87	89	176	77	115	192
	61	82	99	181	72	99	171	88	88	176
	62	66	97	163	84	99	183	71	103	174
	63	59	85	144	65	96	161	86	103	189
	64	76	112	188	58	85	143	67	90	157
	65	59	94	153	73	113	186	59	84	143
	66	91	87	178	58	92	150	72	119	191
	67	85	112	197	89	86	175	58	87	145
	68	63	79	142	83	108	191	84	88	172
	69	63	88	151	65	78	143	80	108	188
70	89	92	181	62	86	148	64	73	137	
71	57	90	147	87	93	180	60	91	151	
72	76	78	154	55	85	140	87	96	183	
73	66	106	172	74	79	153	57	82	139	

# Bevölkerung der Stadt Graz

Bezirk	Altersgruppe	31.12.2014			31.12.2015			31.12.2016			
		Männer	Frauen	Summe	Männer	Frauen	Summe	Männer	Frauen	Summe	
15.Bez	74	74	99	173	63	105	168	73	76	149	
	75	63	111	174	76	95	171	61	105	166	
	76	51	45	96	60	106	166	77	91	168	
	77	43	47	90	49	46	95	58	104	162	
	78	45	60	105	43	46	89	47	49	96	
	79	32	43	75	42	60	102	42	40	82	
	80	32	52	84	29	38	67	39	58	97	
	81	27	49	76	30	48	78	27	39	66	
	82	25	44	69	26	50	76	29	46	75	
	83	28	50	78	25	44	69	26	51	77	
	84	19	40	59	29	48	77	23	43	66	
	85	34	43	77	14	41	55	24	45	69	
	86	19	41	60	31	42	73	13	40	53	
	87	13	42	55	21	46	67	30	40	70	
	88	15	48	63	9	43	52	22	40	62	
	89	13	33	46	12	44	56	11	41	52	
	90	8	37	45	9	31	40	8	39	47	
	91	9	25	34	8	36	44	10	26	36	
	92	7	21	28	8	22	30	10	34	44	
	93	6	16	22	7	18	25	6	21	27	
	94	6	10	16	4	14	18	3	13	16	
	95	1	8	9	4	8	12	3	12	15	
	96	0	5	5	2	10	12	3	7	10	
	97	0	1	1	1	0	5	5	1	9	10
	98	0	4	4	4	0	1	1	0	3	3
99	1	1	2	2	0	5	5	0	1	1	
100	0	1	1	1	0	1	1	0	4	4	
101	0	0	0	0	0	1	1	0	0	0	
102	0	1	1	1	0	1	1	0	0	0	
103	0	0	0	0	0	1	1	0	1	1	
104	0	0	0	0	0	0	0	0	1	1	
105	0	1	1	1	0	0	0	0	0	0	

# Bevölkerung der Stadt Graz

## 1.88 Wohnbevölkerung nach Geschlecht und Alter: 16. Bezirk

Bezirk	Altersgruppe	31.12.2014			31.12.2015			31.12.2016		
		Männer	Frauen	Summe	Männer	Frauen	Summe	Männer	Frauen	Summe
<b>16.Bez</b>	<b>Gesamt</b>	<b>7.197</b>	<b>7.663</b>	<b>14.860</b>	<b>7.579</b>	<b>8.011</b>	<b>15.590</b>	<b>7.823</b>	<b>8.180</b>	<b>16.003</b>
	0	62	71	133	80	79	159	82	69	151
	1	58	64	122	73	83	156	86	91	177
	2	73	81	154	66	77	143	78	87	165
	3	70	77	147	81	80	161	68	75	143
	4	83	70	153	83	79	162	89	79	168
	5	69	72	141	85	75	160	85	88	173
	6	68	69	137	76	78	154	92	81	173
	7	68	67	135	70	73	143	77	78	155
	8	73	80	153	72	74	146	69	74	143
	9	62	87	149	83	81	164	70	77	147
	10	65	79	144	68	80	148	81	83	164
	11	72	56	128	68	81	149	68	82	150
	12	80	69	149	79	73	152	68	85	153
	13	57	60	117	81	74	155	80	74	154
	14	63	73	136	68	69	137	83	80	163
	15	85	64	149	68	76	144	73	73	146
	16	65	75	140	98	67	165	78	84	162
	17	78	66	144	93	88	181	96	63	159
	18	88	99	187	87	75	162	97	84	181
	19	86	91	177	96	97	193	90	80	170
	20	87	87	174	90	90	180	103	91	194
	21	83	77	160	89	95	184	100	94	194
	22	93	90	183	83	74	157	102	100	202
	23	76	86	162	91	92	183	91	81	172
	24	104	87	191	92	98	190	102	97	199
	25	93	83	176	102	83	185	99	109	208
	26	80	95	175	92	91	183	108	84	192
	27	80	81	161	85	100	185	100	92	192
	28	102	94	196	88	94	182	101	106	207
	29	94	82	176	112	107	219	88	108	196
	30	72	124	196	99	88	187	117	110	227
	31	112	100	212	89	131	220	101	91	192
	32	114	99	213	110	106	216	101	133	234
	33	90	113	203	119	110	229	117	103	220
	34	106	103	209	109	127	236	119	108	227
	35	110	84	194	116	107	223	114	135	249
	36	94	97	191	112	95	207	128	111	239



# Bevölkerung der Stadt Graz

Bezirk	Altersgruppe	31.12.2014			31.12.2015			31.12.2016		
		Männer	Frauen	Summe	Männer	Frauen	Summe	Männer	Frauen	Summe
16. Bez	37	113	104	217	93	97	190	115	100	215
	38	95	98	193	130	122	252	92	98	190
	39	102	93	195	102	101	203	132	118	250
	40	92	97	189	119	94	213	103	105	208
	41	110	125	235	106	105	211	130	97	227
	42	106	112	218	117	136	253	108	111	219
	43	105	124	229	107	114	221	111	136	247
	44	106	115	221	111	132	243	109	114	223
	45	129	132	261	114	125	239	116	135	251
	46	141	130	271	128	133	261	121	125	246
	47	142	126	268	143	128	271	132	140	272
	48	136	137	273	152	137	289	141	131	272
	49	129	119	248	137	141	278	152	131	283
	50	147	124	271	129	124	253	138	143	281
	51	144	115	259	152	128	280	135	127	262
	52	120	106	226	140	116	256	157	127	284
	53	118	122	240	123	105	228	144	119	263
	54	112	89	201	116	122	238	119	104	223
	55	113	99	212	115	93	208	117	119	236
	56	89	125	214	116	100	216	118	98	216
	57	95	76	171	90	126	216	109	101	210
	58	94	96	190	96	77	173	88	125	213
	59	86	100	186	91	103	194	94	76	170
	60	76	102	178	89	103	192	92	104	196
	61	85	83	168	73	100	173	90	101	191
	62	72	74	146	85	81	166	73	99	172
	63	65	78	143	73	79	152	86	78	164
	64	55	85	140	67	83	150	76	78	154
	65	71	82	153	55	88	143	66	81	147
	66	80	115	195	70	83	153	54	85	139
	67	66	102	168	79	114	193	73	81	154
	68	64	77	141	69	101	170	78	115	193
	69	45	72	117	61	78	139	69	101	170
70	74	90	164	48	73	121	62	82	144	
71	71	86	157	72	89	161	47	73	120	
72	58	57	115	68	87	155	69	88	157	
73	82	90	172	58	55	113	62	85	147	

# Bevölkerung der Stadt Graz

Bezirk	Altersgruppe	31.12.2014			31.12.2015			31.12.2016		
		Männer	Frauen	Summe	Männer	Frauen	Summe	Männer	Frauen	Summe
16.Bez	74	77	97	<b>174</b>	79	88	<b>167</b>	58	54	<b>112</b>
	75	65	92	<b>157</b>	75	96	<b>171</b>	78	88	<b>166</b>
	76	43	66	<b>109</b>	61	90	<b>151</b>	70	95	<b>165</b>
	77	53	36	<b>89</b>	42	65	<b>107</b>	57	90	<b>147</b>
	78	34	47	<b>81</b>	51	35	<b>86</b>	39	65	<b>104</b>
	79	37	49	<b>86</b>	31	47	<b>78</b>	48	33	<b>81</b>
	80	35	40	<b>75</b>	33	49	<b>82</b>	31	47	<b>78</b>
	81	36	49	<b>85</b>	35	36	<b>71</b>	31	49	<b>80</b>
	82	33	55	<b>88</b>	35	47	<b>82</b>	33	35	<b>68</b>
	83	25	44	<b>69</b>	31	54	<b>85</b>	34	45	<b>79</b>
	84	29	48	<b>77</b>	22	42	<b>64</b>	29	49	<b>78</b>
	85	22	37	<b>59</b>	26	46	<b>72</b>	17	40	<b>57</b>
	86	26	29	<b>55</b>	17	35	<b>52</b>	24	43	<b>67</b>
	87	16	34	<b>50</b>	21	26	<b>47</b>	16	31	<b>47</b>
	88	19	29	<b>48</b>	16	32	<b>48</b>	17	23	<b>40</b>
	89	15	27	<b>42</b>	20	25	<b>45</b>	14	31	<b>45</b>
	90	9	25	<b>34</b>	12	23	<b>35</b>	20	22	<b>42</b>
	91	9	6	<b>15</b>	7	22	<b>29</b>	9	21	<b>30</b>
	92	4	13	<b>17</b>	8	6	<b>14</b>	6	21	<b>27</b>
	93	3	11	<b>14</b>	5	8	<b>13</b>	5	4	<b>9</b>
	94	2	10	<b>12</b>	2	8	<b>10</b>	4	10	<b>14</b>
95	1	5	<b>6</b>	1	6	<b>7</b>	1	4	<b>5</b>	
96	1	2	<b>3</b>	1	5	<b>6</b>	1	4	<b>5</b>	
97	0	0	<b>0</b>	1	0	<b>1</b>	1	5	<b>6</b>	
99	0	1	<b>1</b>	0	0	<b>0</b>	0	0	<b>0</b>	
100	0	2	<b>2</b>	0	0	<b>0</b>	0	0	<b>0</b>	
102	0	0	<b>0</b>	0	0	<b>0</b>	1	0	<b>1</b>	

## 1.89 Wohnbevölkerung nach Geschlecht und Alter: 17. Bezirk

Bezirk	Altersgruppe	31.12.2014			31.12.2015			31.12.2016		
		Männer	Frauen	Summe	Männer	Frauen	Summe	Männer	Frauen	Summe
<b>17.Bez</b>	<b>Gesamt</b>	<b>3.973</b>	<b>3.891</b>	<b>7.864</b>	<b>4.285</b>	<b>4.132</b>	<b>8.417</b>	<b>4.433</b>	<b>4.195</b>	<b>8.628</b>
	0	47	45	<b>92</b>	45	41	<b>86</b>	36	34	<b>70</b>
	1	36	38	<b>74</b>	56	51	<b>107</b>	47	43	<b>90</b>
	2	48	35	<b>83</b>	41	42	<b>83</b>	55	53	<b>108</b>
	3	36	44	<b>80</b>	50	37	<b>87</b>	46	36	<b>82</b>
	4	44	35	<b>79</b>	35	45	<b>80</b>	49	40	<b>89</b>
	5	47	34	<b>81</b>	45	36	<b>81</b>	35	48	<b>83</b>
	6	41	40	<b>81</b>	49	34	<b>83</b>	48	39	<b>87</b>
	7	34	37	<b>71</b>	42	40	<b>82</b>	50	40	<b>90</b>
	8	43	31	<b>74</b>	37	37	<b>74</b>	49	42	<b>91</b>
	9	51	32	<b>83</b>	48	32	<b>80</b>	42	36	<b>78</b>
	10	30	38	<b>68</b>	56	33	<b>89</b>	49	35	<b>84</b>
	11	40	31	<b>71</b>	31	39	<b>70</b>	58	34	<b>92</b>
	12	35	38	<b>73</b>	41	34	<b>75</b>	35	39	<b>74</b>
	13	45	31	<b>76</b>	40	40	<b>80</b>	42	36	<b>78</b>
	14	40	40	<b>80</b>	46	37	<b>83</b>	40	42	<b>82</b>
	15	43	45	<b>88</b>	42	42	<b>84</b>	47	37	<b>84</b>
	16	53	54	<b>107</b>	44	47	<b>91</b>	46	43	<b>89</b>
	17	43	35	<b>78</b>	52	55	<b>107</b>	48	47	<b>95</b>
	18	50	41	<b>91</b>	51	43	<b>94</b>	59	49	<b>108</b>
	19	51	42	<b>93</b>	63	48	<b>111</b>	62	51	<b>113</b>
	20	55	50	<b>105</b>	57	52	<b>109</b>	74	47	<b>121</b>
	21	49	40	<b>89</b>	57	54	<b>111</b>	60	56	<b>116</b>
	22	52	47	<b>99</b>	60	40	<b>100</b>	67	56	<b>123</b>
	23	51	58	<b>109</b>	54	61	<b>115</b>	54	50	<b>104</b>
	24	49	51	<b>100</b>	66	68	<b>134</b>	62	52	<b>114</b>
	25	51	62	<b>113</b>	68	59	<b>127</b>	66	64	<b>130</b>
	26	53	43	<b>96</b>	58	63	<b>121</b>	72	62	<b>134</b>
	27	47	56	<b>103</b>	55	62	<b>117</b>	59	62	<b>121</b>
	28	45	61	<b>106</b>	63	57	<b>120</b>	59	64	<b>123</b>
	29	60	51	<b>111</b>	58	66	<b>124</b>	64	57	<b>121</b>
	30	60	59	<b>119</b>	72	59	<b>131</b>	56	69	<b>125</b>
	31	62	54	<b>116</b>	63	59	<b>122</b>	71	58	<b>129</b>
	32	61	48	<b>109</b>	71	66	<b>137</b>	72	64	<b>136</b>
	33	60	64	<b>124</b>	57	53	<b>110</b>	72	65	<b>137</b>
	34	60	59	<b>119</b>	68	69	<b>137</b>	57	57	<b>114</b>
	35	64	42	<b>106</b>	66	65	<b>131</b>	77	65	<b>142</b>
	36	49	56	<b>105</b>	70	54	<b>124</b>	74	66	<b>140</b>

# Bevölkerung der Stadt Graz

Bezirk	Altersgruppe	31.12.2014			31.12.2015			31.12.2016		
		Männer	Frauen	Summe	Männer	Frauen	Summe	Männer	Frauen	Summe
17.Bez	37	57	64	121	60	61	121	71	56	127
	38	61	52	113	66	69	135	67	66	133
	39	57	72	129	72	54	126	70	67	137
	40	60	48	108	60	77	137	81	56	137
	41	65	69	134	60	47	107	66	77	143
	42	67	69	136	73	77	150	62	53	115
	43	77	67	144	65	70	135	67	70	137
	44	74	68	142	82	70	152	65	68	133
	45	71	77	148	75	68	143	84	76	160
	46	85	65	150	67	73	140	77	70	147
	47	79	73	152	83	75	158	64	76	140
	48	72	66	138	87	73	160	85	75	160
	49	78	66	144	83	65	148	86	77	163
	50	72	62	134	79	66	145	79	60	139
	51	70	75	145	78	63	141	79	65	144
	52	75	51	126	72	75	147	77	64	141
	53	57	39	96	77	53	130	75	77	152
	54	64	34	98	60	40	100	76	53	129
	55	47	51	98	66	37	103	62	40	102
	56	42	43	85	46	52	98	68	38	106
	57	58	54	112	43	43	86	47	51	98
	58	44	45	89	63	54	117	44	45	89
	59	42	56	98	46	46	92	61	54	115
	60	40	37	77	42	58	100	46	47	93
	61	37	42	79	39	38	77	41	57	98
	62	28	34	62	40	45	85	40	38	78
	63	47	44	91	28	37	65	36	43	79
	64	36	46	82	47	46	93	30	36	66
	65	28	41	69	37	43	80	46	44	90
	66	35	33	68	28	42	70	37	43	80
	67	35	39	74	37	32	69	27	44	71
	68	35	37	72	35	41	76	35	32	67
	69	30	29	59	36	38	74	37	43	80
70	35	39	74	29	28	57	34	38	72	
71	22	39	61	35	40	75	28	28	56	
72	35	27	62	20	39	59	35	39	74	
73	34	33	67	31	26	57	20	39	59	

# Bevölkerung der Stadt Graz

Bezirk	Altersgruppe	31.12.2014			31.12.2015			31.12.2016		
		Männer	Frauen	Summe	Männer	Frauen	Summe	Männer	Frauen	Summe
17.Bez	74	44	30	<b>74</b>	34	32	<b>66</b>	31	24	<b>55</b>
	75	28	32	<b>60</b>	42	30	<b>72</b>	32	31	<b>63</b>
	76	21	29	<b>50</b>	28	35	<b>63</b>	41	30	<b>71</b>
	77	13	12	<b>25</b>	20	29	<b>49</b>	26	34	<b>60</b>
	78	12	23	<b>35</b>	13	12	<b>25</b>	20	28	<b>48</b>
	79	10	17	<b>27</b>	13	22	<b>35</b>	10	12	<b>22</b>
	80	15	15	<b>30</b>	10	16	<b>26</b>	13	21	<b>34</b>
	81	17	21	<b>38</b>	17	16	<b>33</b>	10	16	<b>26</b>
	82	14	19	<b>33</b>	17	19	<b>36</b>	14	15	<b>29</b>
	83	11	23	<b>34</b>	7	15	<b>22</b>	16	19	<b>35</b>
	84	12	20	<b>32</b>	11	24	<b>35</b>	7	14	<b>21</b>
	85	8	14	<b>22</b>	12	19	<b>31</b>	10	22	<b>32</b>
	86	8	14	<b>22</b>	8	14	<b>22</b>	11	18	<b>29</b>
	87	7	12	<b>19</b>	7	9	<b>16</b>	8	12	<b>20</b>
	88	1	7	<b>8</b>	6	11	<b>17</b>	5	9	<b>14</b>
	89	3	10	<b>13</b>	1	6	<b>7</b>	4	9	<b>13</b>
	90	4	12	<b>16</b>	3	9	<b>12</b>	0	5	<b>5</b>
	91	2	11	<b>13</b>	4	10	<b>14</b>	3	8	<b>11</b>
	92	2	7	<b>9</b>	1	11	<b>12</b>	3	8	<b>11</b>
	93	2	2	<b>4</b>	2	7	<b>9</b>	1	8	<b>9</b>
94	3	2	<b>5</b>	2	1	<b>3</b>	1	6	<b>7</b>	
95	0	3	<b>3</b>	3	1	<b>4</b>	0	1	<b>1</b>	
96	0	2	<b>2</b>	0	2	<b>2</b>	3	0	<b>3</b>	
97	0	0	<b>0</b>	0	1	<b>1</b>	0	1	<b>1</b>	
98	0	1	<b>1</b>	0	0	<b>0</b>	0	1	<b>1</b>	

# Bevölkerung der Stadt Graz

## 1.90 Anwesende Bevölkerung nach Katastralgemeinde und Geschlecht

Bez.	Name	Katastralgemeinde	31.12.2014			31.12.2015			31.12.2016		
			Männer	Frauen	Summe	Männer	Frauen	Summe	Männer	Frauen	Summe
1	Innere Stadt	Innere Stadt	2.387	2.198	<b>4.585</b>	2.449	2.256	<b>4.705</b>	2.438	2.258	<b>4.696</b>
2	St.Leonhard	St.Leonhard	8.912	9.483	<b>18.395</b>	9.113	9.612	<b>18.725</b>	9.269	9.673	<b>18.942</b>
3	Geidorf	Geidorf	13.475	15.896	<b>29.371</b>	13.820	16.057	<b>29.877</b>	14.085	16.173	<b>30.258</b>
4	Lend	Lend	16.538	17.001	<b>33.539</b>	17.046	17.185	<b>34.231</b>	17.242	17.217	<b>34.459</b>
5	Gries	Gries	16.165	14.358	<b>30.523</b>	16.577	14.506	<b>31.083</b>	17.214	14.922	<b>32.136</b>
6	Jakomini	Jakomini	18.912	18.414	<b>37.326</b>	19.274	18.726	<b>38.000</b>	19.489	18.830	<b>38.319</b>
7	Liebenau	Gesamt	7.188	7.719	<b>14.907</b>	7.442	7.923	<b>15.365</b>	7.616	8.036	<b>15.652</b>
		Engelsdorf	846	983	<b>1.829</b>	964	1.092	<b>2.056</b>	1.002	1.126	<b>2.128</b>
		Thondorf	3.999	4.267	<b>8.266</b>	4.105	4.339	<b>8.444</b>	4.184	4.371	<b>8.555</b>
		Liebenau	1.245	1.258	<b>2.503</b>	1.257	1.283	<b>2.540</b>	1.272	1.276	<b>2.548</b>
		Murfeld	903	1.043	<b>1.946</b>	920	1.048	<b>1.968</b>	954	1.087	<b>2.041</b>
Neudorf	195	168	<b>363</b>	196	161	<b>357</b>	204	176	<b>380</b>		
8	St.Peter	Gesamt	7.628	8.399	<b>16.027</b>	7.757	8.567	<b>16.324</b>	7.882	8.666	<b>16.548</b>
		Messendorf	1.286	1.399	<b>2.685</b>	1.318	1.422	<b>2.740</b>	1.363	1.436	<b>2.799</b>
		St.Peter	6.342	7.000	<b>13.342</b>	6.439	7.145	<b>13.584</b>	6.519	7.230	<b>13.749</b>
9	Waltendorf	Waltendorf	6.298	6.965	<b>13.263</b>	6.304	6.949	<b>13.253</b>	6.333	6.968	<b>13.301</b>
10	Ries	Gesamt	3.038	3.699	<b>6.737</b>	3.079	3.713	<b>6.792</b>	3.109	3.725	<b>6.834</b>
		Ragnitz	1.212	1.417	<b>2.629</b>	1.241	1.457	<b>2.698</b>	1.275	1.453	<b>2.728</b>
		Stifting	1.826	2.282	<b>4.108</b>	1.838	2.256	<b>4.094</b>	1.834	2.272	<b>4.106</b>
11	Mariatrost	Gesamt	5.136	5.658	<b>10.794</b>	5.171	5.775	<b>10.946</b>	5.264	5.786	<b>11.050</b>
		Fölling	882	920	<b>1.802</b>	903	962	<b>1.865</b>	958	999	<b>1.957</b>
		Stifting	43	64	<b>107</b>	46	69	<b>115</b>	48	70	<b>118</b>
		Wenisbuch	4.211	4.674	<b>8.885</b>	4.222	4.744	<b>8.966</b>	4.258	4.717	<b>8.975</b>
12	Andritz	Gesamt	9.735	10.612	<b>20.347</b>	9.823	10.688	<b>20.511</b>	9.882	10.835	<b>20.717</b>
		Andritz	7.604	8.419	<b>16.023</b>	7.648	8.456	<b>16.104</b>	7.666	8.551	<b>16.217</b>
		St.Veit	689	692	<b>1.381</b>	716	714	<b>1.430</b>	724	730	<b>1.454</b>
		Weinitzen	1.442	1.501	<b>2.943</b>	1.459	1.518	<b>2.977</b>	1.492	1.554	<b>3.046</b>
13	Gösting	Gösting	5.644	5.923	<b>11.567</b>	5.640	5.963	<b>11.603</b>	5.792	6.066	<b>11.858</b>
14	Eggenberg	Gesamt	10.268	11.115	<b>21.383</b>	10.578	11.336	<b>21.914</b>	10.893	11.630	<b>22.523</b>
		Algersdorf	4.839	5.181	<b>10.020</b>	5.030	5.309	<b>10.339</b>	5.232	5.544	<b>10.776</b>
		Baierdorf	5.429	5.934	<b>11.363</b>	5.548	6.027	<b>11.575</b>	5.661	6.086	<b>11.747</b>
15	Wetzelsdorf	Wetzelsdorf	7.474	8.513	<b>15.987</b>	7.554	8.640	<b>16.194</b>	7.792	8.851	<b>16.643</b>
16	Straßgang	Gesamt	7.718	8.278	<b>15.996</b>	8.144	8.650	<b>16.794</b>	8.400	8.848	<b>17.248</b>
		Straßgang	1.656	1.887	<b>3.543</b>	1.749	1.954	<b>3.703</b>	1.791	1.988	<b>3.779</b>
		Webling	6.062	6.391	<b>12.453</b>	6.395	6.696	<b>13.091</b>	6.609	6.860	<b>13.469</b>
17	Puntigam	Gesamt	4.370	4.206	<b>8.576</b>	4.701	4.446	<b>9.147</b>	4.874	4.529	<b>9.403</b>
		Gries	758	735	<b>1.493</b>	779	755	<b>1.534</b>	800	750	<b>1.550</b>
		Rudersdorf	2.083	2.016	<b>4.099</b>	2.285	2.122	<b>4.407</b>	2.389	2.193	<b>4.582</b>
		Straßgang	1.465	1.395	<b>2.860</b>	1.577	1.511	<b>3.088</b>	1.624	1.535	<b>3.159</b>
		Webling	64	60	<b>124</b>	60	58	<b>118</b>	61	51	<b>112</b>

## 1.91 Anwesende Bevölkerung nach Katastralgemeinde und Wohnsitzkennzeichen

Bez.	Name	Katastralgemeinde	31.12.2014			31.12.2015			31.12.2016		
			H	N	O	H	N	O	H	N	O
1	Innere Stadt	Innere Stadt	3.813	772	0	3.933	772	0	3.899	797	0
2	St.Leonhard	St.Leonhard	15.829	2.566	0	16.123	2.602	0	16.235	2.707	0
3	Geidorf	Geidorf	24.484	4.887	0	24.990	4.886	1	25.300	4.957	1
4	Lend	Lend	30.198	3.341	0	30.891	3.340	0	30.966	3.493	0
5	Gries	Gries	27.199	2.881	443	27.732	2.891	460	28.735	2.976	425
6	Jakomini	Jakomini	32.393	4.933	0	33.082	4.917	1	33.283	5.035	1
7	Liebenau	Gesamt	13.766	1.141	0	14.170	1.195	0	14.417	1.235	0
		Engelsdorf	1.700	129	0	1.898	158	0	1.969	159	0
		Thondorf	7.596	670	0	7.761	683	0	7.838	717	0
		Liebenau	2.337	166	0	2.366	174	0	2.368	180	0
		Murfeld	1.809	137	0	1.825	143	0	1.901	140	0
		Neudorf	324	39	0	320	37	0	341	39	0
8	St.Peter	Gesamt	14.663	1.364	0	14.937	1.387	0	15.139	1.409	0
		Messendorf	2.494	191	0	2.533	207	0	2.585	214	0
		St.Peter	12.169	1.173	0	12.404	1.180	0	12.554	1.195	0
9	Waltendorf	Waltendorf	11.862	1.401	0	11.869	1.384	0	11.906	1.395	0
10	Ries	Gesamt	5.820	917	0	5.886	906	0	5.910	924	0
		Ragnitz	2.367	262	0	2.431	267	0	2.468	260	0
		Stifting	3.453	655	0	3.455	639	0	3.442	664	0
11	Mariatrost	Gesamt	9.485	1.309	0	9.647	1.299	0	9.756	1.294	0
		Fölling	1.694	108	0	1.751	114	0	1.825	132	0
		Stifting	102	5	0	108	7	0	114	4	0
		Wenisbuch	7.689	1.196	0	7.788	1.178	0	7.817	1.158	0
12	Andritz	Gesamt	18.887	1.460	0	19.022	1.489	0	19.197	1.520	0
		Andritz	14.837	1.186	0	14.901	1.203	0	15.004	1.213	0
		St.Veit	1.281	100	0	1.328	102	0	1.344	110	0
		Weinitzen	2.769	174	0	2.793	184	0	2.849	197	0
13	Gösting	Gösting	10.863	704	0	10.900	703	0	11.129	729	0
14	Eggenberg	Gesamt	19.544	1.839	0	20.075	1.839	0	20.553	1.970	0
		Algersdorf	9.089	931	0	9.407	932	0	9.766	1.010	0
		Baierdorf	10.455	908	0	10.668	907	0	10.787	960	0
15	Wetzelsdorf	Wetzelsdorf	14.996	991	0	15.215	979	0	15.630	1.012	1
16	Straßgang	Gesamt	14.860	1.136	0	15.590	1.204	0	16.003	1.245	0
		Straßgang	3.322	221	0	3.469	234	0	3.526	253	0
		Webling	11.538	915	0	12.121	970	0	12.477	992	0
17	Puntigam	Gesamt	7.864	712	0	8.417	730	0	8.628	775	0
		Gries	1.370	123	0	1.422	112	0	1.429	121	0
		Rudersdorf	3.745	354	0	4.055	352	0	4.190	392	0
		Straßgang	2.633	227	0	2.830	258	0	2.905	254	0
		Webling	116	8	0	110	8	0	104	8	0

# Bevölkerung der Stadt Graz

## 1.92 Wohnbevölkerung nach Katastralgemeinde und Geschlecht

Bez.	Name	Katastralgemeinde	31.12.2014			31.12.2015			31.12.2016		
			Männer	Frauen	Summe	Männer	Frauen	Summe	Männer	Frauen	Summe
1	Innere Stadt	Innere Stadt	1.986	1.827	<b>3.813</b>	2.043	1.890	<b>3.933</b>	2.025	1.874	<b>3.899</b>
2	St.Leonhard	St.Leonhard	7.634	8.195	<b>15.829</b>	7.816	8.307	<b>16.123</b>	7.929	8.306	<b>16.235</b>
3	Geidorf	Geidorf	11.371	13.113	<b>24.484</b>	11.699	13.291	<b>24.990</b>	11.944	13.356	<b>25.300</b>
4	Lend	Lend	14.883	15.315	<b>30.198</b>	15.372	15.519	<b>30.891</b>	15.476	15.490	<b>30.966</b>
5	Gries	Gries	14.229	12.970	<b>27.199</b>	14.574	13.158	<b>27.732</b>	15.187	13.548	<b>28.735</b>
6	Jakomini	Jakomini	16.145	16.248	<b>32.393</b>	16.522	16.560	<b>33.082</b>	16.698	16.585	<b>33.283</b>
7	Liebenau	Gesamt	6.662	7.104	<b>13.766</b>	6.909	7.261	<b>14.170</b>	7.055	7.362	<b>14.417</b>
		Engelsdorf	799	901	<b>1.700</b>	914	984	<b>1.898</b>	953	1.016	<b>1.969</b>
		Thondorf	3.700	3.896	<b>7.596</b>	3.800	3.961	<b>7.761</b>	3.852	3.986	<b>7.838</b>
		Liebenau	1.165	1.172	<b>2.337</b>	1.174	1.192	<b>2.366</b>	1.187	1.181	<b>2.368</b>
		Murfeld	835	974	<b>1.809</b>	857	968	<b>1.825</b>	891	1.010	<b>1.901</b>
		Neudorf	163	161	<b>324</b>	164	156	<b>320</b>	172	169	<b>341</b>
8	St.Peter	Gesamt	6.985	7.678	<b>14.663</b>	7.115	7.822	<b>14.937</b>	7.217	7.922	<b>15.139</b>
		Messendorf	1.211	1.283	<b>2.494</b>	1.235	1.298	<b>2.533</b>	1.270	1.315	<b>2.585</b>
		St.Peter	5.774	6.395	<b>12.169</b>	5.880	6.524	<b>12.404</b>	5.947	6.607	<b>12.554</b>
9	Waltendorf	Waltendorf	5.651	6.211	<b>11.862</b>	5.651	6.218	<b>11.869</b>	5.670	6.236	<b>11.906</b>
10	Ries	Gesamt	2.675	3.145	<b>5.820</b>	2.714	3.172	<b>5.886</b>	2.720	3.190	<b>5.910</b>
		Ragnitz	1.094	1.273	<b>2.367</b>	1.121	1.310	<b>2.431</b>	1.151	1.317	<b>2.468</b>
		Stifting	1.581	1.872	<b>3.453</b>	1.593	1.862	<b>3.455</b>	1.569	1.873	<b>3.442</b>
11	Mariatrost	Gesamt	4.557	4.928	<b>9.485</b>	4.609	5.038	<b>9.647</b>	4.693	5.063	<b>9.756</b>
		Fölling	827	867	<b>1.694</b>	850	901	<b>1.751</b>	895	930	<b>1.825</b>
		Stifting	42	60	<b>102</b>	45	63	<b>108</b>	47	67	<b>114</b>
		Wenisbuch	3.688	4.001	<b>7.689</b>	3.714	4.074	<b>7.788</b>	3.751	4.066	<b>7.817</b>
12	Andritz	Gesamt	9.035	9.852	<b>18.887</b>	9.121	9.901	<b>19.022</b>	9.182	10.015	<b>19.197</b>
		Andritz	7.029	7.808	<b>14.837</b>	7.074	7.827	<b>14.901</b>	7.098	7.906	<b>15.004</b>
		St.Veit	645	636	<b>1.281</b>	672	656	<b>1.328</b>	678	666	<b>1.344</b>
		Weinitzen	1.361	1.408	<b>2.769</b>	1.375	1.418	<b>2.793</b>	1.406	1.443	<b>2.849</b>
13	Gösting	Gösting	5.346	5.517	<b>10.863</b>	5.346	5.554	<b>10.900</b>	5.488	5.641	<b>11.129</b>
14	Eggenberg	Gesamt	9.349	10.195	<b>19.544</b>	9.672	10.403	<b>20.075</b>	9.953	10.600	<b>20.553</b>
		Algersdorf	4.352	4.737	<b>9.089</b>	4.552	4.855	<b>9.407</b>	4.727	5.039	<b>9.766</b>
		Baierdorf	4.997	5.458	<b>10.455</b>	5.120	5.548	<b>10.668</b>	5.226	5.561	<b>10.787</b>
15	Wetzelsdorf	Wetzelsdorf	7.036	7.960	<b>14.996</b>	7.128	8.087	<b>15.215</b>	7.354	8.276	<b>15.630</b>
16	Straßgang	Gesamt	7.197	7.663	<b>14.860</b>	7.579	8.011	<b>15.590</b>	7.823	8.180	<b>16.003</b>
		Straßgang	1.560	1.762	<b>3.322</b>	1.637	1.832	<b>3.469</b>	1.674	1.852	<b>3.526</b>
		Webling	5.637	5.901	<b>11.538</b>	5.942	6.179	<b>12.121</b>	6.149	6.328	<b>12.477</b>
17	Puntigam	Gesamt	3.973	3.891	<b>7.864</b>	4.285	4.132	<b>8.417</b>	4.433	4.195	<b>8.628</b>
		Gries	685	685	<b>1.370</b>	711	711	<b>1.422</b>	732	697	<b>1.429</b>
		Rudersdorf	1.894	1.851	<b>3.745</b>	2.083	1.972	<b>4.055</b>	2.157	2.033	<b>4.190</b>
		Straßgang	1.336	1.297	<b>2.633</b>	1.439	1.391	<b>2.830</b>	1.491	1.414	<b>2.905</b>
		Webling	58	58	<b>116</b>	52	58	<b>110</b>	53	51	<b>104</b>