



BEVÖLKERUNGSSTATISTIK DER LANDESHAUPTSTADT GRAZ

STAND 1.1.2013

Präsidialabteilung | Referat für Statistik
Hauptplatz 1 | 8011 Graz

Tel.: +43 316 872-2342
statistik@stadt.graz.at

www.graz.at

Herausgeber/Herstellung:

Magistrat Graz - Präsidiabteilung
Referat für Statistik
8011 Graz, Hauptplatz 1
Tel.: 0316/872-2342
E-Mail: statistik@stadt.graz.at
<http://www.graz.at/statistik>

Titelseite Bild: sxc.hu

Ausgabe: Februar 2013
Publikationsnummer: 0001_2013

Inhaltsverzeichnis

1.	Bevölkerungsstand der Stadt Graz	5
1.1	Entwicklung der Wohnbevölkerung der Stadt Graz.....	5
1.2	Grafik der Entwicklung der Wohnbevölkerung der Stadt Graz seit 1946.....	7
1.3	Anwesende Bevölkerung nach Bezirk und Wohnsitz im Jahresvergleich mit % - Entwicklung	8
1.4	Anwesende Bevölkerung pro Bezirk am 31.12.2012.....	8
1.5	Wohnbevölkerung nach Bezirk und Geschlecht im Jahresvergleich mit % - Entwicklung.....	9
1.6	Grafik der % - Entwicklung der Wohnbevölkerung nach Bezirk 2011/2012	9
1.7	Anwesende Bevölkerung nach Österr. / Ausländ. und Wohnsitz im Jahresvergleich	10
1.8	Entwicklung der anwesenden Bevölkerung nach Österr. / Ausländ. und Wohnsitz	10
1.9	Anwesende AusländerInnen nach EU-Zugehörigkeit und Wohnsitz	10
1.10	Anwesende AusländerInnen nach EU-Zugehörigkeit und Wohnsitz % - Entwicklung.....	10
1.11	Anwesende Bevölkerung nach Österr./ Ausländ. und Geschlecht im Jahresvergleich	11
1.12	Anwesende Bevölkerung nach Österr. / Ausländ. und Geschlecht % - Entwicklung.....	11
1.13	Anwesende AusländerInnen nach EU-Zugehörigkeit und Geschlecht im Jahresvergleich.....	11
1.14	Anwesende AusländerInnen nach EU-Zugehörigkeit und Geschlecht % - Entwicklung	11
1.15	Grafik der anwesenden Bevölkerung nach Österr., EU- und Nicht- EU-BürgerInnen pro Bezirk	11
1.16	Wohnbevölkerung nach Österr. / Ausländ.und Geschlecht im Jahresvergleich.....	12
1.17	Wohnbevölkerung nach ÖsterreicherInnen / AusländerInnen und Geschlecht % - Entwicklung.....	12
1.18	Wohnbevölkerung AusländerInnen nach EU-Zugehörigkeit und Geschlecht	12
1.19	Wohnbevölkerung AusländerInnen nach EU-Zugehörigkeit und Geschlecht % - Entwicklung.....	12
1.20	Grafik der Wohnbevölkerung nach ÖsterreicherInnen, EU- und Nicht EU-BürgerInnen pro Bezirk ..	12
1.21	Anwesende Bevölkerung nach Kontinent und Wohnsitz im Jahresvergleich.....	13
1.22	Anwesende Bevölkerung nach Kontinent und Wohnsitz Entwicklung in absoluten Zahlen	13
1.23	Anwesende Bevölkerung nach Kontinent und Wohnsitz % - Entwicklung	13
1.24	Anwesende Bevölkerung nach Kontinent und Geschlecht im Jahresvergleich	14
1.25	Anwesende Bevölkerung nach Kontinent und Geschlecht % - Entwicklung.....	14
1.26	Grafik der anwesenden Bevölkerung nach Kontinent und Geschlecht ohne ÖsterreicherInnen	14
1.27	Anwesende Bevölkerung (ÖsterreicherInnen) nach Wohnsitz pro Bezirk	15
1.28	Anwesende Bevölkerung (ÖsterreicherInnen) nach Wohnsitz pro Bezirk % - Entwicklung.....	15
1.29	Anwesende Bevölkerung (AusländerInnen) nach Wohnsitz pro Bezirk	16
1.30	Anwesende Bevölkerung (AusländerInnen) nach Wohnsitz pro Bezirk % - Entwicklung	16
1.31	Wohnbevölkerung (ÖsterreicherInnen) nach Geschlecht pro Bezirk	17
1.32	Wohnbevölkerung (ÖsterreicherInnen) nach Geschlecht pro Bezirk % - Entwicklung.....	17
1.33	Wohnbevölkerung (AusländerInnen) nach Geschlecht pro Bezirk	18
1.34	Wohnbevölkerung (AusländerInnen) nach Geschlecht pro Bezirk % - Entwicklung.....	18
1.35	Wohnbevölkerung (EU-BürgerInnen) ohne ÖsterreicherInnen nach Geschlecht pro Bezirk.....	19
1.36	Wohnbevölkerung (EU-BürgerInnen) ohne Österr. nach Geschlecht pro Bezirk % - Entwicklung	19
1.37	Wohnbevölkerung (Nicht EU-BürgerInnen in Europa) nach Geschlecht pro Bezirk	20
1.38	Wohnbevölkerung (Nicht EU-BürgerInnen in Europa) nach Geschlecht pro Bezirk % - Entwicklung ..	20
1.39	Wohnbevölkerung Afrika nach Bezirk und Geschlecht im Jahresvergleich	21
1.40	Wohnbevölkerung Afrika nach Bezirk und Geschlecht % - Entwicklung	21
1.41	Wohnbevölkerung Amerika nach Bezirk und Geschlecht im Jahresvergleich.....	22
1.42	Wohnbevölkerung Amerika nach Bezirk und Geschlecht % - Entwicklung	22
1.43	Wohnbevölkerung Asien nach Bezirk und Geschlecht im Jahresvergleich.....	23
1.44	Wohnbevölkerung Asien nach Bezirk und Geschlecht % - Entwicklung	23
1.45	Wohnbevölkerung Australien u. Ozeanien nach Bezirk und Geschlecht	24
1.46	Wohnbevölkerung Australien u. Ozeanien nach Bezirk und Geschlecht % - Entwicklung	24
1.47	Wohnbevölkerung Europa ohne Österreich nach Bezirk und Geschlecht	25
1.48	Wohnbevölkerung Europa ohne Österreich nach Bezirk und Geschlecht % - Entwicklung	25
1.49	Wohnbevölkerung Russische Föderation nach Bezirk und Geschlecht im Jahresvergleich.....	26

Bevölkerung der Stadt Graz

1.50	Wohnbevölkerung Russische Föderation nach Bezirk und Geschlecht % - Entwicklung	26
1.51	Wohnbevölkerung Staatenlos nach Bezirk und Geschlecht	27
1.52	Wohnbevölkerung Staatenlos nach Bezirk und Geschlecht % - Entwicklung	27
1.53	Anwesende Bevölkerung nach Staatsangehörigkeit und Wohnsitz	28
1.54	Top 20 der anwesenden Bevölkerung ohne Österreich nach Ranking der Hauptwohnsitze 2012	31
1.55	Grafik der Top 20 der anwesenden Bevölkerung nach Staatsangehörigkeit	31
1.56	Wohnbevölkerung nach Staatsangehörigkeit und Geschlecht	32
1.57	Top 20 der Wohnbevölkerung nach Staatsangehörigkeit und Geschlecht nach Ranking 2012	34
1.58	Wohnbevölkerung nach Staaten bzw. EU-Staaten (ohne Österreich) und Geschlecht pro Bezirk	35
1.59	Prozentanteile von ÖsterreicherInnen, EU- und Nicht EU-BürgerInnen pro Bezirk	39
1.60	Wohnbevölkerung in den Altersgruppen 0-15, 16-17 und 18+ nach Geschlecht pro Bezirk	40
1.61	Wohnbevölkerung nach Altersgruppen in 10-er Schritten pro Bezirk	41
1.62	Anwesende Bevölkerung nach 5-er Altersgruppen und Wohnsitz im Jahresvergleich	46
1.63	Anwesende Bevölkerung nach 5-er Altersgruppen und Wohnsitz % - Entwicklung	46
1.64	Wohnbevölkerung nach 5-er Altersgruppen und Geschlecht im Jahresvergleich	47
1.65	Wohnbevölkerung nach 5-er Altersgruppen und Geschlecht % - Entwicklung	47
1.66	Anwesende Bevölkerung nach 5-er Altersgruppen ÖsterreicherInnen nach Wohnsitz	48
1.67	Anwesende Bevölkerung nach 5-er Altersgruppen ÖsterreicherInnen nach Wohnsitz % - Entw	48
1.68	Anwesende Bevölkerung nach 5-er Altersgruppen AusländerInnen nach Wohnsitz	49
1.69	Anwesende Bevölkerung nach 5-er Altersgruppen AusländerInnen nach Wohnsitz % - Entw	49
1.70	Wohnbevölkerung nach 5-er Altersgruppen und Kontinent im Jahresvergleich	50
1.71	Wohnbevölkerung nach Altersgruppen in 5-er Schritten pro Bezirk	54
1.72	Wohnbevölkerung nach Geschlecht und Alter: Graz gesamt	63
1.73	Wohnbevölkerung nach Geschlecht und Alter: 1. Bezirk	66
1.74	Wohnbevölkerung nach Geschlecht und Alter: 2. Bezirk	69
1.75	Wohnbevölkerung nach Geschlecht und Alter: 3. Bezirk	72
1.76	Wohnbevölkerung nach Geschlecht und Alter: 4. Bezirk	75
1.77	Wohnbevölkerung nach Geschlecht und Alter: 5. Bezirk	78
1.78	Wohnbevölkerung nach Geschlecht und Alter: 6. Bezirk	81
1.79	Wohnbevölkerung nach Geschlecht und Alter: 7. Bezirk	84
1.80	Wohnbevölkerung nach Geschlecht und Alter: 8. Bezirk	87
1.81	Wohnbevölkerung nach Geschlecht und Alter: 9. Bezirk	90
1.82	Wohnbevölkerung nach Geschlecht und Alter: 10. Bezirk	93
1.83	Wohnbevölkerung nach Geschlecht und Alter: 11. Bezirk	96
1.84	Wohnbevölkerung nach Geschlecht und Alter: 12. Bezirk	99
1.85	Wohnbevölkerung nach Geschlecht und Alter: 13. Bezirk	102
1.86	Wohnbevölkerung nach Geschlecht und Alter: 14. Bezirk	105
1.87	Wohnbevölkerung nach Geschlecht und Alter: 15. Bezirk	108
1.88	Wohnbevölkerung nach Geschlecht und Alter: 16. Bezirk	111
1.89	Wohnbevölkerung nach Geschlecht und Alter: 17. Bezirk	114
1.90	Anwesende Bevölkerung nach Katastralgemeinde und Geschlecht	117
1.91	Anwesende Bevölkerung nach Katastralgemeinde und Wohnsitzkennzeichen	118
1.92	Wohnbevölkerung nach Katastralgemeinde und Geschlecht	119

Datenquellen:

1. Bevölkerungsstand der Stadt Graz

Magistrat Graz - BürgerInnenamt

Referat 3 - Meldewesen

8011 Graz, Schmiedgasse 26

Tel.: 0316/872-5110

E-Mail: buergerinnenamt@stadt.graz.at

1. Bevölkerungsstand der Stadt Graz

1.1 Entwicklung der Wohnbevölkerung der Stadt Graz

Jahr	Männer	Frauen	Summe	Anmerkung
Ende d.13.Jh.			2.000	Schätzung
um 1470			5.000	Schätzung
um 1572			7.000	Schätzung
um 1582			8.000	Schätzung
um 1620			10.000	Schätzung
um 1663			14.000	Schätzung
um 1700			16.000	Schätzung
um 1770			24.914	Anwesende Bevölkerung
um 1783			29.251	Anwesende Bevölkerung
um 1810			31.844	Anwesende Bevölkerung
um 1813			34.635	Anwesende Bevölkerung
um 1816			34.237	Anwesende Bevölkerung
um 1819			35.038	Anwesende Bevölkerung
um 1820			36.012	Anwesende Bevölkerung
um 1822			37.465	Anwesende Bevölkerung
um 1825			39.367	Anwesende Bevölkerung
um 1826			40.229	Anwesende Bevölkerung
um 1830			38.178	Anwesende Bevölkerung
um 1840			46.873	Anwesende Bevölkerung
um 1843			48.491	Anwesende Bevölkerung
um 1846			51.349	Anwesende Bevölkerung
um 1850			55.421	Anwesende Bevölkerung
um 1857			63.176	Anwesende Bevölkerung
um 1866			74.129	Anwesende Bevölkerung
um 1869	38.302	42.817	81.119	Anwesende Bevölkerung
31.12.1880	47.118	50.673	97.791	Volkszählung
31.12.1890	56.785	57.281	114.066	Volkszählung
31.12.1900	66.642	71.438	138.080	Volkszählung
31.12.1910	71.861	79.920	151.781	Volkszählung
31.01.1920	72.126	84.905	157.031	Volkszählung
07.03.1923	71.395	81.336	152.731	Anwesende Bevölkerung
22.03.1934	70.707	82.134	152.841	Volkszählung
17.05.1939	96.242	111.505	207.747	Anwesende Bevölkerung
18.06.1945	87.061	109.365	196.426	Bevölkerungsaufnahme
31.12.1946	100.146	119.954	220.100	Nach Anzahl der ausgegeb. Lebensmittelkarten
31.12.1947	101.727	120.589	222.316	Nach Anzahl der ausgegeb. Lebensmittelkarten
10.10.1948	101.143	122.217	223.360	Wohnbevölkerung
10.10.1949	101.806	122.437	224.243	Bevölkerungsaufnahme
31.12.1950	101.897	124.716	226.613	Fortschreibung
01.06.1951	101.679	124.774	226.453	Volkszählung
31.12.1952	101.873	125.165	227.038	Fortschreibung

Bevölkerung der Stadt Graz

Entwicklung der Wohnbevölkerung der Stadt Graz (Fortsetzung)

Jahr	Männer	Frauen	Summe	Anmerkung
31.12.1953	101.810	125.637	227.447	Fortschreibung
31.12.1954	102.669	125.577	228.246	Fortschreibung
31.12.1955	102.831	125.575	228.406	Fortschreibung
31.12.1956	103.107	126.058	229.165	Fortschreibung
31.12.1957	103.060	126.075	229.135	Fortschreibung
31.12.1958	105.049	127.996	233.045	Fortschreibung
31.12.1959	105.533	128.783	234.316	Fortschreibung
31.12.1960	106.833	130.573	237.406	Fortschreibung
21.03.1961	107.303	129.777	237.080	Volkszählung
31.12.1961	107.189	131.329	238.518	Fortschreibung
31.12.1962	109.710	132.272	241.982	Fortschreibung
31.12.1963	111.724	135.046	246.770	Fortschreibung
31.12.1964	112.825	135.927	248.752	Fortschreibung
31.12.1965	114.033	136.992	251.025	Fortschreibung
31.12.1966	115.597	137.282	252.879	Fortschreibung
31.12.1967	116.155	137.560	253.715	Fortschreibung
31.12.1968	116.545	137.328	253.873	Fortschreibung
31.12.1969	115.557	136.947	252.504	Fortschreibung
31.12.1970	114.301	136.759	251.060	Fortschreibung
12.05.1971	113.069	135.431	248.500	Volkszählung
31.12.1972	112.559	136.325	248.884	Fortschreibung
31.12.1973	112.357	136.681	249.038	Fortschreibung
31.12.1974	112.006	137.141	249.147	Fortschreibung
31.12.1975	111.696	137.339	249.035	Fortschreibung
31.12.1976	111.643	137.404	249.047	Fortschreibung
31.12.1977	111.307	136.984	248.291	Fortschreibung
31.12.1978	110.709	136.441	247.150	Fortschreibung
31.12.1979	110.250	136.093	246.343	Fortschreibung
31.12.1980	109.934	135.712	245.646	Fortschreibung
12.05.1981	109.676	133.490	243.166	Volkszählung
31.12.1981	109.783	135.372	245.155	Fortschreibung
31.12.1982	109.396	135.058	244.454	Fortschreibung
31.12.1983	109.086	134.677	243.763	Fortschreibung
31.12.1984	108.746	134.080	242.826	Fortschreibung
31.12.1985	108.754	133.512	242.266	Fortschreibung
31.12.1986	108.372	133.065	241.437	Fortschreibung
31.12.1987	107.843	132.622	240.465	Fortschreibung
31.12.1988	107.149	131.843	238.992	Fortschreibung
31.12.1989	106.234	130.946	237.180	Fortschreibung
31.12.1990	105.979	130.182	236.161	Fortschreibung
15.05.1991	110.568	127.242	237.810	Volkszählung

Entwicklung der Wohnbevölkerung der Stadt Graz (Fortsetzung)

Jahr	Männer	Frauen	Summe	Anmerkung
31.12.1991	107.414	130.114	237.528	Fortschreibung
31.12.1992	109.246	131.124	240.370	Fortschreibung
31.12.1993	110.342	131.657	241.999	Fortschreibung
31.12.1994	111.100	132.057	243.157	Fortschreibung
31.12.1995	112.995	127.071	240.066	Fortschreibung
31.12.1996	113.378	126.801	240.179	Fortschreibung
31.12.1997	113.503	126.487	239.990	Fortschreibung
31.12.1998	114.037	126.476	240.513	Fortschreibung
31.12.1999	114.461	126.506	240.967	Fortschreibung
31.12.2000	114.083	127.447	241.530	Fortschreibung
15.05.2001	106.228	120.016	226.244	Volkszählung
31.12.2002	110.751	122.832	233.583	Fortschreibung
31.12.2003	111.874	123.603	235.477	Fortschreibung
31.12.2004	114.665	125.613	240.278	Fortschreibung
31.12.2005	118.607	128.841	247.448	Fortschreibung
31.12.2006	119.887	130.212	250.099	Fortschreibung
31.12.2007	121.337	131.515	252.852	Fortschreibung
31.12.2008	122.653	132.701	255.354	Fortschreibung
31.12.2009	123.999	133.899	257.898	Fortschreibung
31.12.2010	126.500	136.066	262.566	Fortschreibung
31.12.2011	129.041	137.924	266.965	Fortschreibung
31.12.2012	130.510	138.855	269.365	Fortschreibung

Quelle der Jahre 2000 - 2004: Bundesanstalt Statistik Austria

1.2 Grafik der Entwicklung der Wohnbevölkerung der Stadt Graz seit 1946

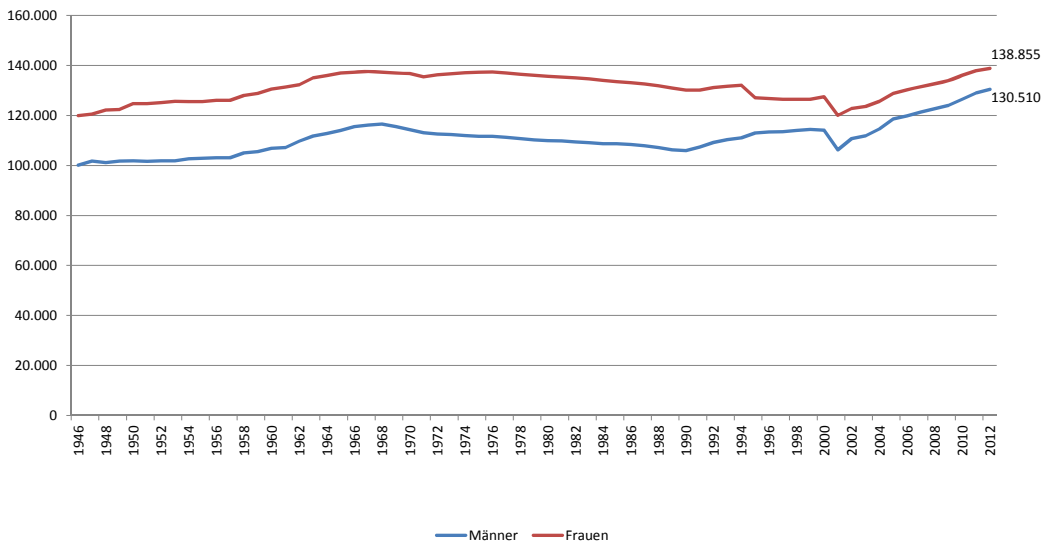

Bevölkerung der Stadt Graz

1.3 Anwesende Bevölkerung nach Bezirk und Wohnsitz im Jahresvergleich mit % - Entwicklung

Bez	31.12.2010				31.12.2011				31.12.2012				Entw.	Entw.
	H	N	O	Summe	H	N	O	Summe	H	N	O	Summe	in %	in %
1	3.563	584	0	4.147	3.613	542	0	4.155	3.809	692	0	4.501	6,90%	8,33%
2	15.093	2.684	0	17.777	15.335	2.487	0	17.822	15.527	2.502	0	18.029	2,88%	1,16%
3	23.203	4.841	0	28.044	23.688	4.373	0	28.061	23.917	4.357	0	28.274	3,08%	0,76%
4	28.181	3.252	0	31.433	28.890	3.087	0	31.977	29.459	3.127	293	32.879	4,53%	2,82%
5	26.139	2.733	169	29.041	26.517	2.584	217	29.318	26.479	2.616	26	29.121	1,30%	-0,67%
6	30.315	4.724	0	35.039	31.023	4.668	0	35.691	31.217	4.735	0	35.952	2,98%	0,73%
7	13.078	881	0	13.959	13.200	916	0	14.116	13.313	1.009	0	14.322	1,80%	1,46%
8	14.412	1.234	0	15.646	14.474	1.238	0	15.712	14.526	1.261	0	15.787	0,79%	0,48%
9	11.717	1.313	0	13.030	11.812	1.257	0	13.069	11.842	1.297	0	13.139	1,07%	0,54%
10	5.594	925	0	6.519	5.666	904	0	6.570	5.658	902	0	6.560	1,14%	-0,15%
11	9.028	1.309	0	10.337	9.217	1.263	0	10.480	9.306	1.297	0	10.603	3,08%	1,17%
12	18.109	1.287	0	19.396	18.339	1.299	0	19.638	18.521	1.404	0	19.925	2,28%	1,46%
13	10.483	605	0	11.088	10.760	609	0	11.369	10.850	640	0	11.490	3,50%	1,06%
14	18.629	1.820	0	20.449	18.818	1.764	0	20.582	19.002	1.752	0	20.754	2,00%	0,84%
15	14.279	830	0	15.109	14.402	846	0	15.248	14.330	906	0	15.236	0,36%	-0,08%
16	13.825	1.002	0	14.827	14.150	992	0	15.142	14.411	1.046	0	15.457	4,24%	2,08%
17	6.918	779	0	7.697	7.061	761	0	7.822	7.198	775	0	7.973	4,05%	1,93%
Sum	262.566	30.803	169	293.538	266.965	29.590	217	296.772	269.365	30.318	319	300.002	2,59%	1,09%

1.4 Anwesende Bevölkerung pro Bezirk am 31.12.2012

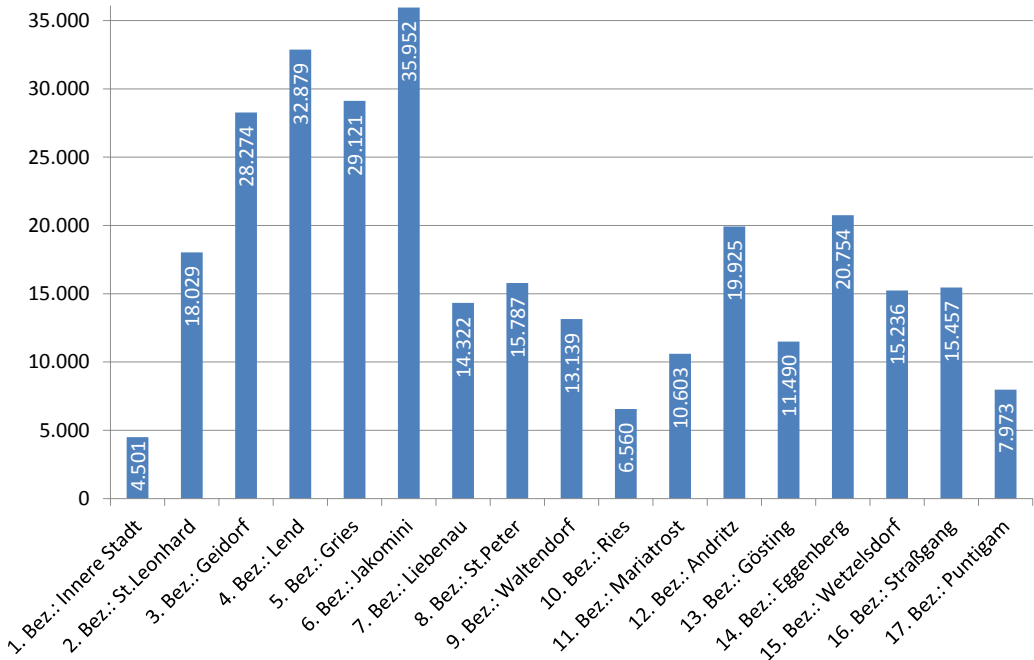

1.5 Wohnbevölkerung nach Bezirk und Geschlecht im Jahresvergleich mit % - Entwicklung

Bez	31.12.2010			31.12.2011			31.12.2012			Entw. 10/12			Entw 11/12		
	Männer	Frauen	Gesamt	Männer	Frauen	Gesamt	Männer	Frauen	Gesamt	Männer	Frauen	Gesamt	Männer	Frauen	Gesamt
1	1.818	1.745	3.563	1.833	1.780	3.613	1.929	1.880	3.809	6,11%	7,74%	6,90%	5,24%	5,62%	5,15%
2	7.237	7.856	15.093	7.363	7.972	15.335	7.443	8.084	15.527	2,85%	2,90%	2,88%	1,09%	1,40%	1,24%
3	10.654	12.549	23.203	10.922	12.766	23.688	11.059	12.858	23.917	3,80%	2,46%	3,08%	1,25%	0,72%	0,96%
4	13.678	14.503	28.181	14.097	14.793	28.890	14.475	14.984	29.459	5,83%	3,32%	4,53%	2,68%	1,29%	1,93%
5	13.352	12.787	26.139	13.690	12.827	26.517	13.726	12.753	26.479	2,80%	-0,27%	1,30%	0,26%	-0,58%	-0,14%
6	14.812	15.503	30.315	15.222	15.801	31.023	15.404	15.813	31.217	4,00%	2,00%	2,98%	1,20%	0,08%	0,62%
7	6.302	6.776	13.078	6.353	6.847	13.200	6.421	6.892	13.313	1,89%	1,71%	1,80%	1,07%	0,66%	0,85%
8	6.815	7.597	14.412	6.819	7.655	14.474	6.865	7.661	14.526	0,73%	0,84%	0,79%	0,67%	0,08%	0,36%
9	5.548	6.169	11.717	5.596	6.216	11.812	5.623	6.219	11.842	1,35%	0,81%	1,07%	0,48%	0,05%	0,25%
10	2.531	3.063	5.594	2.609	3.057	5.666	2.593	3.065	5.658	2,45%	0,07%	1,14%	-0,61%	0,26%	-0,14%
11	4.339	4.689	9.028	4.415	4.802	9.217	4.455	4.851	9.306	2,67%	3,45%	3,08%	0,91%	1,02%	0,96%
12	8.663	9.446	18.109	8.809	9.530	18.339	8.893	9.628	18.521	2,65%	1,93%	2,28%	0,95%	1,03%	0,98%
13	5.111	5.372	10.483	5.240	5.520	10.760	5.306	5.544	10.850	3,82%	3,20%	3,50%	1,26%	0,43%	0,83%
14	8.834	9.795	18.629	8.915	9.903	18.818	9.033	9.969	19.002	2,25%	1,78%	2,00%	1,32%	0,67%	0,97%
15	6.598	7.681	14.279	6.682	7.720	14.402	6.641	7.689	14.330	0,65%	0,10%	0,36%	-0,61%	-0,40%	-0,50%
16	6.700	7.125	13.825	6.894	7.256	14.150	7.008	7.403	14.411	4,60%	3,90%	4,24%	1,65%	2,03%	1,81%
17	3.508	3.410	6.918	3.582	3.479	7.061	3.636	3.562	7.198	3,65%	4,46%	4,05%	1,51%	2,39%	1,90%
Sum	126.500	136.066	262.566	129.041	137.924	266.965	130.510	138.855	269.365	3,17%	2,05%	2,59%	1,14%	0,68%	0,89%

1.6 Grafik der % - Entwicklung der Wohnbevölkerung nach Bezirk 2011/2012

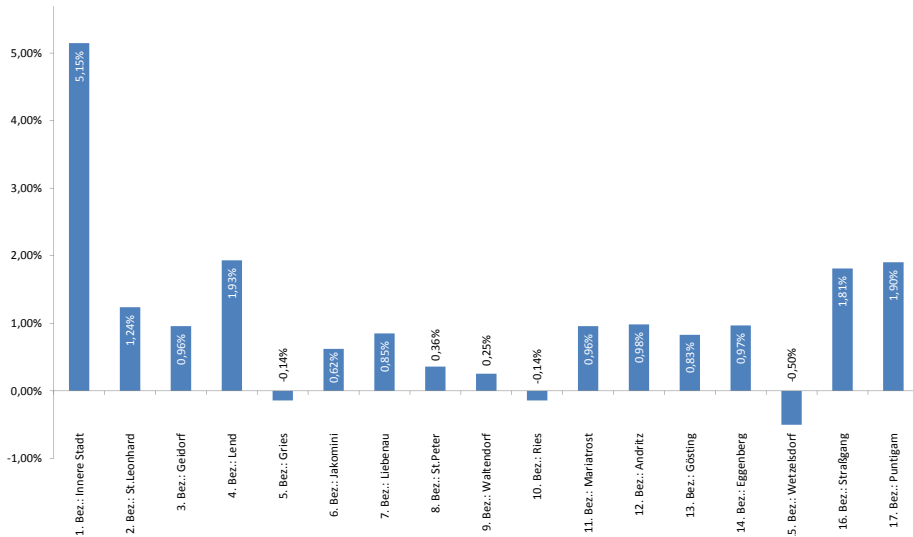

Bevölkerung der Stadt Graz

1.7 Anwesende Bevölkerung nach ÖsterreicherInnen / AusländerInnen und Wohnsitz im Jahresvergleich

Staatsang	31.12.2010				31.12.2011				31.12.2012			
	H	N	O	Summe	H	N	O	Summe	H	N	O	Summe
Österr.	221.387	22.830	104	244.321	223.071	21.944	152	245.167	223.329	21.917	215	245.461
Ausländ.	41.179	7.973	65	49.217	43.894	7.646	65	51.605	46.036	8.401	104	54.541
Summe	262.566	30.803	169	293.538	266.965	29.590	217	296.772	269.365	30.318	319	300.002

1.8 Entwicklung der anwesenden Bevölkerung nach ÖsterreicherInnen / AusländerInnen und Wohnsitz absolut und in Prozent

Staatsang	Entw. 10/12				Entw. 11/12			
	H	N	O	Summe	H	N	O	Summe
Österr.	1.942	-913	111	1.140	258	-27	63	294
Ausländ.	4.857	428	39	5.324	2.142	755	39	2.936
Summe	6.799	-485	150	6.464	2.400	728	102	3.230

Staatsang	% - Entw. 10/12				% - Entw. 11/12			
	H	N	O	Summe	H	N	O	Summe
Österr.	0,88%	-4,00%	106,73%	0,47%	0,12%	-0,12%	41,45%	0,12%
Ausländ.	11,79%	5,37%	60,00%	10,82%	4,88%	9,87%	60,00%	5,69%
Summe	2,59%	-1,57%	88,76%	2,20%	0,90%	2,46%	47,00%	1,09%

1.9 Anwesende AusländerInnen nach EU-Zugehörigkeit und Wohnsitz im Jahresvergleich

Staatsang	31.12.2010				31.12.2011				31.12.2012			
	H	N	O	Summe	H	N	O	Summe	H	N	O	Summe
EU	14.928	5.930	23	20.881	16.548	5.867	13	22.428	17.725	6.573	28	24.326
N-EU	26.251	2.043	42	28.336	27.346	1.779	52	29.177	28.311	1.828	76	30.215
Summe	41.179	7.973	65	49.217	43.894	7.646	65	51.605	46.036	8.401	104	54.541

1.10 Anwesende AusländerInnen nach EU-Zugehörigkeit und Wohnsitz % - Entwicklung

Staatsang	% - Entw. 10/12				% - Entw. 11/12			
	H	N	O	Summe	H	N	O	Summe
EU	18,74%	10,84%	21,74%	16,50%	7,11%	12,03%	115,38%	8,46%
N-EU	7,85%	-10,52%	80,95%	6,63%	3,53%	2,75%	46,15%	3,56%
Summe	11,79%	5,37%	60,00%	10,82%	4,88%	9,87%	60,00%	5,69%

1.11 Anwesende Bevölkerung nach ÖsterreicherInnen / AusländerInnen und Geschlecht im Jahresvergleich

Staatsang	31.12.2010			31.12.2011			31.12.2012		
	Männer	Frauen	Summe	Männer	Frauen	Summe	Männer	Frauen	Summe
Österr.	116.975	127.346	244.321	117.610	127.557	245.167	118.077	127.384	245.461
Ausländ.	25.353	23.864	49.217	26.579	25.026	51.605	27.982	26.559	54.541
Summe	142.328	151.210	293.538	144.189	152.583	296.772	146.059	153.943	300.002

1.12 Anwesende Bevölkerung nach ÖsterreicherInnen / AusländerInnen und Geschlecht % - Entwicklung

Staatsang	% - Entw.10/12			% - Entw.11/12		
	Männer	Frauen	Summe	Männer	Frauen	Summe
Österr.	0,94%	0,03%	0,47%	0,40%	-0,14%	0,12%
Ausländ.	10,37%	11,29%	10,82%	5,53%	6,42%	5,97%
Summe	2,62%	1,81%	2,20%	1,31%	0,90%	1,10%

1.13 Anwesende AusländerInnen nach EU-Zugehörigkeit und Geschlecht im Jahresvergleich

Ausländ.	31.12.2010			31.12.2011			31.12.2012		
	Männer	Frauen	Summe	Männer	Frauen	Summe	Männer	Frauen	Summe
EU	10.179	10.702	20.881	10.965	11.463	22.428	11.742	12.584	24.326
N-EU	15.174	13.162	28.336	15.614	13.563	29.177	16.240	13.975	30.215
Summe	25.353	23.864	49.217	26.579	25.026	51.605	27.982	26.559	54.541

1.14 Anwesende AusländerInnen nach EU-Zugehörigkeit und Geschlecht % - Entwicklung

Ausländ.	% - Entw.10/12			% - Entw.11/12		
	Männer	Frauen	Summe	Männer	Frauen	Summe
EU	15,36%	17,59%	16,50%	7,09%	9,78%	8,46%
N-EU	7,03%	6,18%	6,63%	4,01%	3,04%	3,56%
Summe	10,37%	11,29%	10,82%	5,28%	6,13%	5,69%

1.15 Grafik der anwesenden Bevölkerung nach ÖsterreicherInnen, EU-BürgerInnen und Nicht-EU-BürgerInnen pro Bezirk Stand 31.12.2012

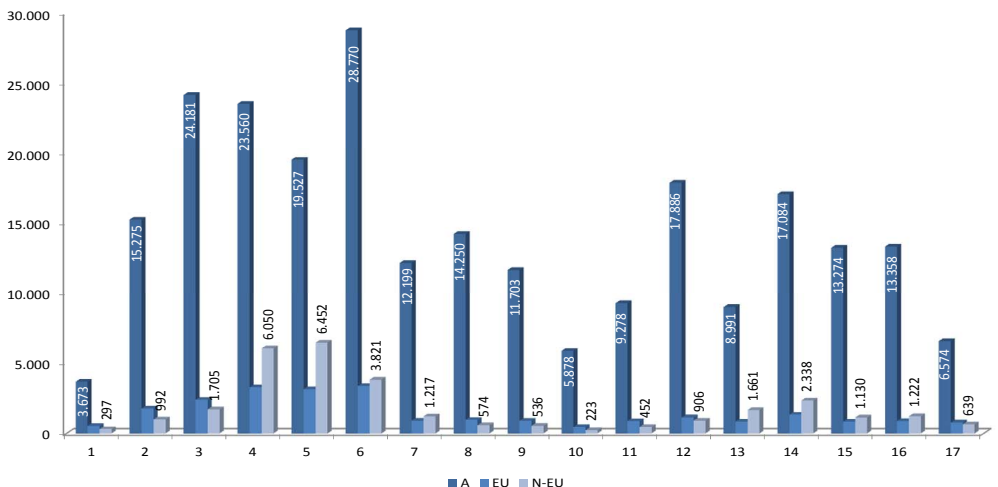

Bevölkerung der Stadt Graz

1.16 Wohnbevölkerung nach ÖsterreicherInnen / AusländerInnen und Geschlecht im Jahresvergleich

Staatsang	31.12.2010			31.12.2011			31.12.2012		
	Männer	Frauen	Summe	Männer	Frauen	Summe	Männer	Frauen	Summe
Österr.	104.938	116.449	221.387	105.981	117.090	223.071	106.380	116.949	223.329
Ausländ.	21.562	19.617	41.179	23.060	20.834	43.894	24.130	21.906	46.036
Summe	126.500	136.066	262.566	129.041	137.924	266.965	130.510	138.855	269.365

1.17 Wohnbevölkerung nach ÖsterreicherInnen / AusländerInnen und Geschlecht % - Entwicklung

Staatsang	Entw.10/12			Entw.11/12		
	Männer	Frauen	Summe	Männer	Frauen	Summe
Österr.	1,37%	0,43%	0,88%	0,38%	-0,12%	0,12%
Ausländ.	11,91%	11,67%	11,79%	4,64%	5,15%	11,07%
Summe	3,17%	2,05%	2,59%	1,14%	0,68%	2,55%

1.18 Wohnbevölkerung AusländerInnen nach EU-Zugehörigkeit und Geschlecht im Jahresvergleich

Ausländ.	31.12.2010			31.12.2011			31.12.2012		
	Männer	Frauen	Summe	Männer	Frauen	Summe	Männer	Frauen	Summe
EU	7.591	7.337	14.928	8.474	8.074	16.548	9.001	8.724	17.725
N-EU	13.971	12.280	26.251	14.586	12.760	27.346	15.129	13.182	28.311
Summe	21.562	19.617	41.179	23.060	20.834	43.894	24.130	21.906	46.036

1.19 Wohnbevölkerung AusländerInnen nach EU-Zugehörigkeit und Geschlecht % - Entwicklung

Ausländ.	% - Entw.10/12			% - Entw.11/12		
	Männer	Frauen	Summe	Männer	Frauen	Summe
EU	18,57%	18,90%	18,74%	6,22%	8,05%	6,64%
N-EU	8,29%	7,35%	7,85%	3,72%	3,31%	3,41%
Summe	11,91%	11,67%	11,79%	4,64%	5,15%	4,65%

1.20 Grafik der Wohnbevölkerung nach ÖsterreicherInnen, EU- und Nicht EU-BürgerInnen pro Bezirk Stand 31.12.2012

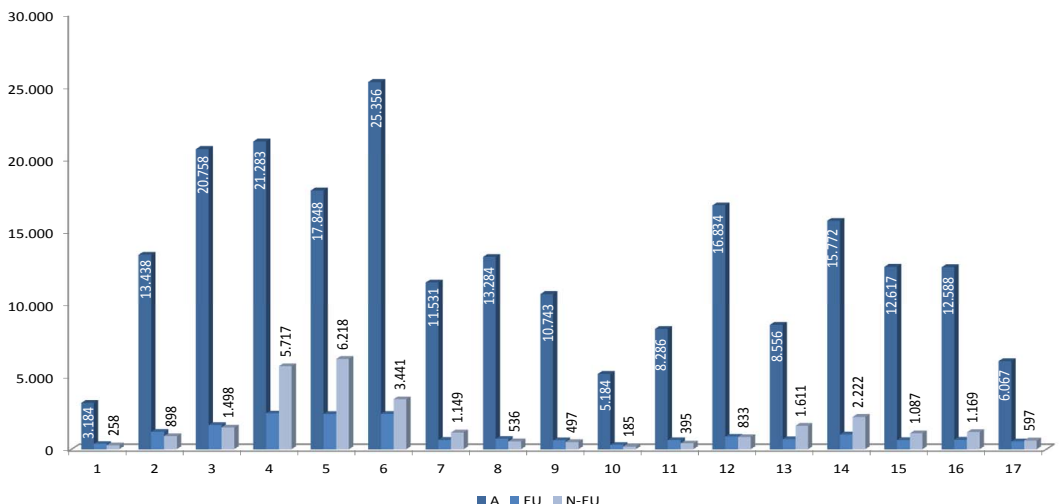

1.21 Anwesende Bevölkerung nach Kontinent und Wohnsitz im Jahresvergleich

Kontinent	31.12.2010				31.12.2011				31.12.2012			
	H	N	O	Summe	H	N	O	Summe	H	N	O	Summe
Afrika	2.382	89	26	2.497	2.445	81	19	2.545	2.475	92	19	2586
Amerika	1.067	216	0	1.283	1.169	217	0	1.386	1.139	219	3	1361
Asien	7.273	446	8	7.727	7.673	384	8	8.065	8.216	412	17	8645
Australien & Ozeanien	77	23	0	100	79	14	0	93	77	18	0	95
Österr.	221.387	22.830	104	244.321	223.071	21.944	152	245.167	223.329	21.917	215	245461
Europa ohne Österr.	28.739	7.124	27	35.890	30.822	6.885	20	37.727	32.364	7.581	37	39982
Russische Föderation	1.337	69	4	1.410	1.380	55	16	1.451	1.419	66	24	1509
Staatenlos	304	6	0	310	326	10	2	338	346	13	4	363
Summe	262.566	30.803	169	293.538	266.965	29.590	217	296.772	269.365	30.318	319	300.002

1.22 Anwesende Bevölkerung nach Kontinent und Wohnsitz Entwicklung in absoluten Zahlen

Kontinent	Entw. 10/12				Entw. 11/12			
	H	N	O	Summe	H	N	O	Summe
Afrika	93	3	-7	89	30	11	0	41
Amerika	72	3	3	78	-30	2	3	-25
Asien	943	-34	9	918	543	28	9	580
Australien & Ozeanien	0	-5	0	-5	-2	4	0	2
Österr.	1.942	-913	111	1.140	258	-27	63	294
Europa ohne Österr.	3.625	457	10	4.092	1.542	696	17	2.255
Russische Föderation	82	-3	20	99	39	11	8	58
Staatenlos	42	7	4	53	20	3	2	25
Summe	6.799	-485	150	6.464	2.400	728	102	3.230

1.23 Anwesende Bevölkerung nach Kontinent und Wohnsitz % - Entwicklung

Kontinent	% - Entw. 10/12				% - Entw. 11/12			
	H	N	O	Summe	H	N	O	Summe
Afrika	3,90%	3,37%	-26,92%	3,56%	1,23%	13,58%	0,00%	1,61%
Amerika	6,75%	1,39%	0	6,08%	-2,57%	0,92%	0	-1,80%
Asien	12,97%	-7,62%	112,50%	11,88%	7,08%	7,29%	112,50%	7,19%
Australien & Ozeanien	0,00%	-21,74%	0	-5,00%	-2,53%	28,57%	0	2,15%
Österr.	0,88%	-4,00%	106,73%	0,47%	0,12%	-0,12%	41,45%	0,12%
Europa ohne Österr.	12,61%	6,41%	37,04%	11,40%	5,00%	10,11%	85,00%	5,98%
Russische Föderation	6,13%	-4,35%	500,00%	7,02%	2,83%	20,00%	50,00%	4,00%
Staatenlos	13,82%	116,67%	0	17,10%	6,13%	30,00%	100,00%	7,40%
Summe	2,59%	-1,57%	88,76%	2,20%	0,90%	2,46%	47,00%	1,09%

Bevölkerung der Stadt Graz

1.24 Anwesende Bevölkerung nach Kontinent und Geschlecht im Jahresvergleich

Kontinent	31.12.2010			31.12.2011			31.12.2012		
	Männer	Frauen	Summe	Männer	Frauen	Summe	Männer	Frauen	Summe
Afrika	1.493	1.004	2.497	1.501	1.044	2.545	1.523	1.063	2.586
Amerika	603	680	1.283	681	705	1.386	671	690	1.361
Asien	4.014	3.713	7.727	4.218	3.847	8.065	4.601	4.044	8.645
Australien & Ozeanien	54	46	100	51	42	93	51	44	95
Österr.	116.975	127.346	244.321	117.610	127.557	245.167	118.077	127.384	245.461
Europa ohne Österr.	18.346	17.544	35.890	19.246	18.481	37.727	20.200	19.782	39.982
Russische Föderation	661	749	1.410	690	761	1.451	728	781	1.509
Staatenlos	182	128	310	192	146	338	208	155	363
Summe	142.328	151.210	293.538	144.189	152.583	296.772	146.059	153.943	300.002

1.25 Anwesende Bevölkerung nach Kontinent und Geschlecht % - Entwicklung

Kontinent	% - Entw. 10/12			% - Entw. 11/12		
	Männer	Frauen	Summe	Männer	Frauen	Summe
Afrika	2,01%	5,88%	3,56%	1,47%	1,82%	1,61%
Amerika	11,28%	1,47%	6,08%	-1,47%	-2,13%	-1,80%
Asien	14,62%	8,91%	11,88%	9,08%	5,12%	7,19%
Australien & Ozeanien	-5,56%	-4,35%	-5,00%	0,00%	4,76%	2,15%
Österr.	0,94%	0,03%	0,47%	0,40%	-0,14%	0,12%
Europa ohne Österr.	10,11%	12,76%	11,40%	4,96%	7,04%	5,98%
Russische Föderation	10,14%	4,27%	7,02%	5,51%	2,63%	4,00%
Staatenlos	14,29%	21,09%	17,10%	8,33%	6,16%	7,40%
Summe	2,62%	1,81%	2,20%	1,30%	0,89%	1,09%

1.26 Grafik der anwesenden Bevölkerung nach Kontinent und Geschlecht ohne ÖsterreicherInnen Stand 31.12.2012

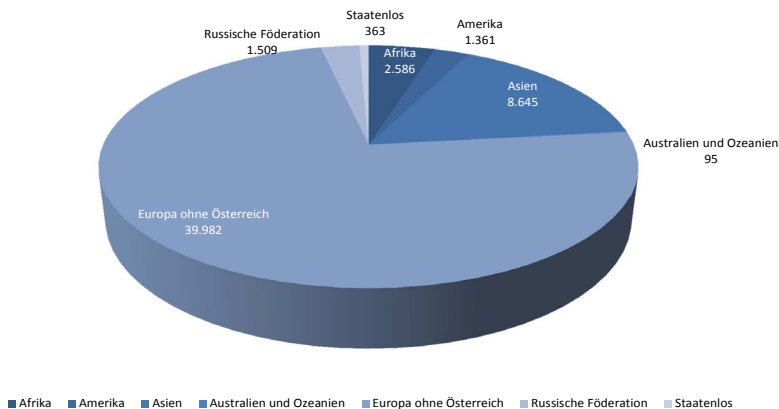

1.27 Anwesende Bevölkerung (ÖsterreicherInnen) nach Wohnsitz pro Bezirk im Jahresvergleich

Bezirk	31.12.2010				31.12.2011				31.12.2012			
	H	N	O	Summe	H	N	O	Summe	H	N	O	Summe
1	3.087	405	0	3.492	3.126	386	0	3.512	3.184	489	0	3.673
2	13.231	1.945	0	15.176	13.358	1.847	0	15.205	13.438	1.837	0	15.275
3	20.363	3.732	0	24.095	20.580	3.436	0	24.016	20.758	3.423	0	24.181
4	20.795	2.154	0	22.949	21.181	2.078	0	23.259	21.283	2.086	191	23.560
5	18.242	1.800	104	20.146	18.207	1.704	152	20.063	17.848	1.655	24	19.527
6	25.019	3.556	0	28.575	25.321	3.506	0	28.827	25.356	3.414	0	28.770
7	11.479	660	0	12.139	11.518	657	0	12.175	11.531	668	0	12.199
8	13.240	970	0	14.210	13.270	949	0	14.219	13.284	966	0	14.250
9	10.699	1.049	0	11.748	10.767	980	0	11.747	10.743	960	0	11.703
10	5.173	735	0	5.908	5.205	699	0	5.904	5.184	694	0	5.878
11	8.148	1.014	0	9.162	8.241	995	0	9.236	8.286	992	0	9.278
12	16.635	1.010	0	17.645	16.741	1.007	0	17.748	16.834	1.052	0	17.886
13	8.551	417	0	8.968	8.592	421	0	9.013	8.556	435	0	8.991
14	15.752	1.414	0	17.166	15.733	1.362	0	17.095	15.772	1.312	0	17.084
15	12.781	649	0	13.430	12.768	654	0	13.422	12.617	657	0	13.274
16	12.292	774	0	13.066	12.452	739	0	13.191	12.588	770	0	13.358
17	5.900	546	0	6.446	6.011	524	0	6.535	6.067	507	0	6.574
Summe	221.387	22.830	104	244.321	223.071	21.944	152	245.167	223.329	21.917	215	245.461

1.28 Anwesende Bevölkerung (ÖsterreicherInnen) nach Wohnsitz pro Bezirk % - Entwicklung

Bezirk	Entw.10/12				Entw.11/12			
	H	N	O	Summe	H	N	O	Summe
1	3,14%	20,74%	0	5,18%	1,86%	26,68%	0	4,58%
2	1,56%	-5,55%	0	0,65%	0,60%	-0,54%	0	0,46%
3	1,94%	-8,28%	0	0,36%	0,86%	-0,38%	0	0,69%
4	2,35%	-3,16%	0	2,66%	0,48%	0,38%	0	1,29%
5	-2,16%	-8,06%	-76,92%	-3,07%	-1,97%	-2,88%	-84,21%	-2,67%
6	1,35%	-3,99%	0	0,68%	0,14%	-2,62%	0	-0,20%
7	0,45%	1,21%	0	0,49%	0,11%	1,67%	0	0,20%
8	0,33%	-0,41%	0	0,28%	0,11%	1,79%	0	0,22%
9	0,41%	-8,48%	0	-0,38%	-0,22%	-2,04%	0	-0,37%
10	0,21%	-5,58%	0	-0,51%	-0,40%	-0,72%	0	-0,44%
11	1,69%	-2,17%	0	1,27%	0,55%	-0,30%	0	0,45%
12	1,20%	4,16%	0	1,37%	0,56%	4,47%	0	0,78%
13	0,06%	4,32%	0	0,26%	-0,42%	3,33%	0	-0,24%
14	0,13%	-7,21%	0	-0,48%	0,25%	-3,67%	0	-0,06%
15	-1,28%	1,23%	0	-1,16%	-1,18%	0,46%	0	-1,10%
16	2,41%	-0,52%	0	2,23%	1,09%	4,19%	0	1,27%
17	2,83%	-7,14%	0	1,99%	0,93%	-3,24%	0	0,60%
Summe	0,88%	-4,00%	106,73%	0,47%	0,12%	-0,12%	41,45%	0,12%

Bevölkerung der Stadt Graz

1.29 Anwesende Bevölkerung (AusländerInnen) nach Wohnsitz pro Bezirk im Jahresvergleich

Bezirk	31.12.2010				31.12.2011				31.12.2012			
	H	N	O	Summe	H	N	O	Summe	H	N	O	Summe
1	476	179	0	655	487	156	0	643	625	203	0	828
2	1.862	739	0	2.601	1.977	640	0	2.617	2.089	665	0	2.754
3	2.840	1.109	0	3.949	3.108	937	0	4.045	3.159	934	0	4.093
4	7.386	1.098	0	8.484	7.709	1.009	0	8.718	8.176	1.041	102	9.319
5	7.897	933	65	8.895	8.310	880	65	9.255	8.631	961	2	9.594
6	5.296	1.168	0	6.464	5.702	1.162	0	6.864	5.861	1.321	0	7.182
7	1.599	221	0	1.820	1.682	259	0	1.941	1.782	341	0	2.123
8	1.172	264	0	1.436	1.204	289	0	1.493	1.242	295	0	1.537
9	1.018	264	0	1.282	1.045	277	0	1.322	1.099	337	0	1.436
10	421	190	0	611	461	205	0	666	474	208	0	682
11	880	295	0	1.175	976	268	0	1.244	1.020	305	0	1.325
12	1.474	277	0	1.751	1.598	292	0	1.890	1.687	352	0	2.039
13	1.932	188	0	2.120	2.168	188	0	2.356	2.294	205	0	2.499
14	2.877	406	0	3.283	3.085	402	0	3.487	3.230	440	0	3.670
15	1.498	181	0	1.679	1.634	192	0	1.826	1.713	249	0	1.962
16	1.533	228	0	1.761	1.698	253	0	1.951	1.823	276	0	2.099
17	1.018	233	0	1.251	1.050	237	0	1.287	1.131	268	0	1.399
Summe	41.179	7.973	65	49.217	43.894	7.646	65	51.605	46.036	8.401	104	54.541

1.30 Anwesende Bevölkerung (AusländerInnen) nach Wohnsitz pro Bezirk % - Entwicklung

Bezirk	% - Entw. 10/12				% - Entw. 11/12			
	H	N	O	Summe	H	N	O	Summe
1	31,30%	13,41%	0	26,41%	28,34%	30,13%	0	28,77%
2	12,19%	-10,01%	0	5,88%	5,67%	3,91%	0	5,24%
3	11,23%	-15,78%	0	3,65%	1,64%	-0,32%	0	1,19%
4	10,70%	-5,19%	0	9,84%	6,06%	3,17%	0	6,89%
5	9,29%	3,00%	-96,92%	7,86%	3,86%	9,20%	-196,92%	2,96%
6	10,67%	13,10%	0	11,11%	2,79%	13,68%	0	4,63%
7	11,44%	54,30%	0	16,65%	5,95%	31,66%	0	9,38%
8	5,97%	11,74%	0	7,03%	3,16%	2,08%	0	2,95%
9	7,96%	27,65%	0	12,01%	5,17%	21,66%	0	8,62%
10	12,59%	9,47%	0	11,62%	2,82%	1,46%	0	2,40%
11	15,91%	3,39%	0	12,77%	4,51%	13,81%	0	6,51%
12	14,45%	27,08%	0	16,45%	5,57%	20,55%	0	7,88%
13	18,74%	9,04%	0	17,88%	5,81%	9,04%	0	6,07%
14	12,27%	8,37%	0	11,79%	4,70%	9,45%	0	5,25%
15	14,35%	37,57%	0	16,86%	4,83%	29,69%	0	7,45%
16	18,92%	21,05%	0	19,19%	7,36%	9,09%	0	7,59%
17	11,10%	15,02%	0	11,83%	7,71%	13,08%	0	8,70%
Summe	11,79%	5,37%	60,00%	10,82%	4,88%	9,87%	-40,00%	5,56%

1.31 Wohnbevölkerung (ÖsterreicherInnen) nach Geschlecht pro Bezirk im Jahresvergleich

Bezirk	31.12.2010			31.12.2011			31.12.2012		
	Männer	Frauen	Summe	Männer	Frauen	Summe	Männer	Frauen	Summe
1	1.527	1.560	3.087	1.548	1.578	3.126	1.573	1.611	3.184
2	6.261	6.970	13.231	6.302	7.056	13.358	6.361	7.077	13.438
3	9.210	11.153	20.363	9.304	11.276	20.580	9.415	11.343	20.758
4	9.790	11.005	20.795	10.029	11.152	21.181	10.112	11.171	21.283
5	9.098	9.144	18.242	9.170	9.037	18.207	9.040	8.808	17.848
6	12.075	12.944	25.019	12.281	13.040	25.321	12.356	13.000	25.356
7	5.495	5.984	11.479	5.502	6.016	11.518	5.520	6.011	11.531
8	6.182	7.058	13.240	6.178	7.092	13.270	6.207	7.077	13.284
9	5.021	5.678	10.699	5.065	5.702	10.767	5.056	5.687	10.743
10	2.348	2.825	5.173	2.405	2.800	5.205	2.380	2.804	5.184
11	3.915	4.233	8.148	3.955	4.286	8.241	3.993	4.293	8.286
12	7.940	8.695	16.635	8.029	8.712	16.741	8.070	8.764	16.834
13	4.088	4.463	8.551	4.089	4.503	8.592	4.092	4.464	8.556
14	7.334	8.418	15.752	7.314	8.419	15.733	7.377	8.395	15.772
15	5.856	6.925	12.781	5.849	6.919	12.768	5.770	6.847	12.617
16	5.894	6.398	12.292	5.996	6.456	12.452	6.076	6.512	12.588
17	2.904	2.996	5.900	2.965	3.046	6.011	2.982	3.085	6.067
Summe	104.938	116.449	221.387	105.981	117.090	223.071	106.380	116.949	223.329

1.32 Wohnbevölkerung (ÖsterreicherInnen) nach Geschlecht pro Bezirk % - Entwicklung

Bezirk	% - Entw. 10/12			% - Entw. 11/12		
	Männer	Frauen	Summe	Männer	Frauen	Summe
1	3,01%	3,27%	3,14%	1,61%	2,09%	1,86%
2	1,60%	1,54%	1,56%	0,94%	0,30%	0,60%
3	2,23%	1,70%	1,94%	1,19%	0,59%	0,86%
4	3,29%	1,51%	2,35%	0,83%	0,17%	0,48%
5	-0,64%	-3,67%	-2,16%	-1,42%	-2,53%	-1,97%
6	2,33%	0,43%	1,35%	0,61%	-0,31%	0,14%
7	0,45%	0,45%	0,45%	0,33%	-0,08%	0,11%
8	0,40%	0,27%	0,33%	0,47%	-0,21%	0,11%
9	0,70%	0,16%	0,41%	-0,18%	-0,26%	-0,22%
10	1,36%	-0,74%	0,21%	-1,04%	0,14%	-0,40%
11	1,99%	1,42%	1,69%	0,96%	0,16%	0,55%
12	1,64%	0,79%	1,20%	0,51%	0,60%	0,56%
13	0,10%	0,02%	0,06%	0,07%	-0,87%	-0,42%
14	0,59%	-0,27%	0,13%	0,86%	-0,29%	0,25%
15	-1,47%	-1,13%	-1,28%	-1,35%	-1,04%	-1,18%
16	3,09%	1,78%	2,41%	1,33%	0,87%	1,09%
17	2,69%	2,97%	2,83%	0,57%	1,28%	0,93%
Summe	1,37%	0,43%	0,88%	0,38%	-0,12%	0,12%

Bevölkerung der Stadt Graz

1.33 Wohnbevölkerung (AusländerInnen) nach Geschlecht pro Bezirk im Jahresvergleich

Bezirk	31.12.2010			31.12.2011			31.12.2012		
	Männer	Frauen	Summe	Männer	Frauen	Summe	Männer	Frauen	Summe
1	291	185	476	285	202	487	356	269	625
2	976	886	1.862	1.061	916	1.977	1.082	1.007	2.089
3	1.444	1.396	2.840	1.618	1.490	3.108	1.644	1.515	3.159
4	3.888	3.498	7.386	4.068	3.641	7.709	4.363	3.813	8.176
5	4.254	3.643	7.897	4.520	3.790	8.310	4.686	3.945	8.631
6	2.737	2.559	5.296	2.941	2.761	5.702	3.048	2.813	5.861
7	807	792	1.599	851	831	1.682	901	881	1.782
8	633	539	1.172	641	563	1.204	658	584	1.242
9	527	491	1.018	531	514	1.045	567	532	1.099
10	183	238	421	204	257	461	213	261	474
11	424	456	880	460	516	976	462	558	1.020
12	723	751	1.474	780	818	1.598	823	864	1.687
13	1.023	909	1.932	1.151	1.017	2.168	1.214	1.080	2.294
14	1.500	1.377	2.877	1.601	1.484	3.085	1.656	1.574	3.230
15	742	756	1.498	833	801	1.634	871	842	1.713
16	806	727	1.533	898	800	1.698	932	891	1.823
17	604	414	1.018	617	433	1.050	654	477	1.131
Summe	21.562	19.617	41.179	23.060	20.834	43.894	24.130	21.906	46.036

1.34 Wohnbevölkerung (AusländerInnen) nach Geschlecht pro Bezirk % - Entwicklung

Bezirk	% - Entw. 10/12			% - Entw. 11/12		
	Männer	Frauen	Summe	Männer	Frauen	Summe
1	22,34%	45,41%	31,30%	24,91%	33,17%	28,34%
2	10,86%	13,66%	12,19%	1,98%	9,93%	5,67%
3	13,85%	8,52%	11,23%	1,61%	1,68%	1,64%
4	12,22%	9,01%	10,70%	7,25%	4,72%	6,06%
5	10,16%	8,29%	9,29%	3,67%	4,09%	3,86%
6	11,36%	9,93%	10,67%	3,64%	1,88%	2,79%
7	11,65%	11,24%	11,44%	5,88%	6,02%	5,95%
8	3,95%	8,35%	5,97%	2,65%	3,73%	3,16%
9	7,59%	8,35%	7,96%	6,78%	3,50%	5,17%
10	16,39%	9,66%	12,59%	4,41%	1,56%	2,82%
11	8,96%	22,37%	15,91%	0,43%	8,14%	4,51%
12	13,83%	15,05%	14,45%	5,51%	5,62%	5,57%
13	18,67%	18,81%	18,74%	5,47%	6,19%	5,81%
14	10,40%	14,31%	12,27%	3,44%	6,06%	4,70%
15	17,39%	11,38%	14,35%	4,56%	5,12%	4,83%
16	15,63%	22,56%	18,92%	3,79%	11,38%	7,36%
17	8,28%	15,22%	11,10%	6,00%	10,16%	7,71%
Summe	11,91%	11,67%	11,79%	4,64%	5,15%	4,88%

1.35 Wohnbevölkerung (EU-BürgerInnen) ohne ÖsterreicherInnen nach Geschlecht pro Bezirk im Jahresvergleich

Bezirk	31.12.2010			31.12.2011			31.12.2012		
	Männer	Frauen	Summe	Männer	Frauen	Summe	Männer	Frauen	Summe
1	160	108	268	162	122	284	200	167	367
2	557	484	1.041	606	497	1.103	624	567	1.191
3	675	709	1.384	815	761	1.576	836	825	1.661
4	1.046	1.031	2.077	1.140	1.140	2.280	1.235	1.224	2.459
5	1.044	981	2.025	1.216	1.114	2.330	1.246	1.167	2.413
6	1.018	1.029	2.047	1.164	1.136	2.300	1.248	1.172	2.420
7	282	255	537	300	283	583	321	312	633
8	351	296	647	345	313	658	363	343	706
9	271	259	530	261	272	533	311	291	602
10	113	151	264	115	163	278	125	164	289
11	252	263	515	274	294	568	288	337	625
12	327	365	692	385	422	807	408	446	854
13	308	251	559	346	286	632	347	336	683
14	434	440	874	470	479	949	508	500	1.008
15	241	285	526	300	315	615	299	327	626
16	265	251	516	310	278	588	338	316	654
17	247	179	426	265	199	464	304	230	534
Summe	7.591	7.337	14.928	8.474	8.074	16.548	9.001	8.724	17.725

1.36 Wohnbevölkerung (EU-BürgerInnen) ohne ÖsterreicherInnen nach Geschlecht pro Bezirk % - Entwicklung

Bezirk	% - Entw. 10/12			% - Entw. 11/12		
	Männer	Frauen	Summe	Männer	Frauen	Summe
1	25,00%	54,63%	36,94%	23,46%	36,89%	29,23%
2	12,03%	17,15%	14,41%	2,97%	14,08%	7,98%
3	23,85%	16,36%	20,01%	2,58%	8,41%	5,39%
4	18,07%	18,72%	18,39%	8,33%	7,37%	7,85%
5	19,35%	18,96%	19,16%	2,47%	4,76%	3,56%
6	22,59%	13,90%	18,22%	7,22%	3,17%	5,22%
7	13,83%	22,35%	17,88%	7,00%	10,25%	8,58%
8	3,42%	15,88%	9,12%	5,22%	9,58%	7,29%
9	14,76%	12,36%	13,58%	19,16%	6,99%	12,95%
10	10,62%	8,61%	9,47%	8,70%	0,61%	3,96%
11	14,29%	28,14%	21,36%	5,11%	14,63%	10,04%
12	24,77%	22,19%	23,41%	5,97%	5,69%	5,82%
13	12,66%	33,86%	22,18%	0,29%	17,48%	8,07%
14	17,05%	13,64%	15,33%	8,09%	4,38%	6,22%
15	24,07%	14,74%	19,01%	-0,33%	3,81%	1,79%
16	27,55%	25,90%	26,74%	9,03%	13,67%	11,22%
17	23,08%	28,49%	25,35%	14,72%	15,58%	15,09%
Summe	18,57%	18,90%	18,74%	6,22%	8,05%	7,11%

Bevölkerung der Stadt Graz

1.37 Wohnbevölkerung (Nicht EU-BürgerInnen in Europa) nach Geschlecht pro Bezirk im Jahresvergleich

Bezirk	31.12.2010			31.12.2011			31.12.2012		
	Männer	Frauen	Summe	Männer	Frauen	Summe	Männer	Frauen	Summe
1	131	77	208	123	80	203	156	102	258
2	419	402	821	455	419	874	458	440	898
3	769	687	1.456	803	729	1.532	808	690	1.498
4	2.842	2.467	5.309	2.928	2.501	5.429	3.128	2.589	5.717
5	3.210	2.662	5.872	3.304	2.676	5.980	3.440	2.778	6.218
6	1.719	1.530	3.249	1.777	1.625	3.402	1.800	1.641	3.441
7	525	537	1.062	551	548	1.099	580	569	1.149
8	282	243	525	296	250	546	295	241	536
9	256	232	488	270	242	512	256	241	497
10	70	87	157	89	94	183	88	97	185
11	172	193	365	186	222	408	174	221	395
12	396	386	782	395	396	791	415	418	833
13	715	658	1.373	805	731	1.536	867	744	1.611
14	1.066	937	2.003	1.131	1.005	2.136	1.148	1.074	2.222
15	501	471	972	533	486	1.019	572	515	1.087
16	541	476	1.017	588	522	1.110	594	575	1.169
17	357	235	592	352	234	586	350	247	597
Summe	13.971	12.280	26.251	14.586	12.760	27.346	15.129	13.182	28.311

1.38 Wohnbevölkerung (Nicht EU-BürgerInnen in Europa) nach Geschlecht pro Bezirk % - Entwicklung

Bezirk	% - Entw. 10/12			% - Entw. 11/12		
	Männer	Frauen	Summe	Männer	Frauen	Summe
1	19,08%	32,47%	24,04%	26,83%	27,50%	27,09%
2	9,31%	9,45%	9,38%	0,66%	5,01%	2,75%
3	5,07%	0,44%	2,88%	0,62%	-5,35%	-2,22%
4	10,06%	4,95%	7,69%	6,83%	3,52%	5,30%
5	7,17%	4,36%	5,89%	4,12%	3,81%	3,98%
6	4,71%	7,25%	5,91%	1,29%	0,98%	1,15%
7	10,48%	5,96%	8,19%	5,26%	3,83%	4,55%
8	4,61%	-0,82%	2,10%	-0,34%	-3,60%	-1,83%
9	0,00%	3,88%	1,84%	-5,19%	-0,41%	-2,93%
10	25,71%	11,49%	17,83%	-1,12%	3,19%	1,09%
11	1,16%	14,51%	8,22%	-6,45%	-0,45%	-3,19%
12	4,80%	8,29%	6,52%	5,06%	5,56%	5,31%
13	21,26%	13,07%	17,33%	7,70%	1,78%	4,88%
14	7,69%	14,62%	10,93%	1,50%	6,87%	4,03%
15	14,17%	9,34%	11,83%	7,32%	5,97%	6,67%
16	9,80%	20,80%	14,95%	1,02%	10,15%	5,32%
17	-1,96%	5,11%	0,84%	-0,57%	5,56%	1,88%
Summe	8,29%	7,35%	7,85%	3,72%	3,31%	3,53%

1.39 Wohnbevölkerung Afrika nach Bezirk und Geschlecht im Jahresvergleich

Bezirk	31.12.2010			31.12.2011			31.12.2012		
	Männer	Frauen	Summe	Männer	Frauen	Summe	Männer	Frauen	Summe
1	23	3	26	21	3	24	18	5	23
2	46	29	75	43	33	76	43	30	73
3	72	30	102	75	37	112	70	32	102
4	317	233	550	332	248	580	305	241	546
5	341	252	593	360	266	626	388	279	667
6	229	146	375	216	133	349	214	151	365
7	41	39	80	42	40	82	49	42	91
8	37	10	47	42	9	51	45	8	53
9	21	11	32	25	10	35	24	8	32
10	6	1	7	6	1	7	4	1	5
11	15	16	31	14	15	29	12	15	27
12	30	30	60	28	33	61	34	26	60
13	56	47	103	53	53	106	64	53	117
14	99	53	152	106	61	167	98	71	169
15	43	36	79	39	31	70	44	31	75
16	17	18	35	15	26	41	20	26	46
17	19	16	35	17	12	29	14	10	24
Summe	1.412	970	2.382	1.434	1.011	2.445	1.446	1.029	2.475

1.40 Wohnbevölkerung Afrika nach Bezirk und Geschlecht % - Entwicklung

Bezirk	% - Entw. 10/12			% - Entw. 11/12		
	Männer	Frauen	Summe	Männer	Frauen	Summe
1	-21,74%	66,67%	-11,54%	-14,29%	66,67%	-4,17%
2	-6,52%	3,45%	-2,67%	0,00%	-9,09%	-3,95%
3	-2,78%	6,67%	0,00%	-6,67%	-13,51%	-8,93%
4	-3,79%	3,43%	-0,73%	-8,13%	-2,82%	-5,86%
5	13,78%	10,71%	12,48%	7,78%	4,89%	6,55%
6	-6,55%	3,42%	-2,67%	-0,93%	13,53%	4,58%
7	19,51%	7,69%	13,75%	16,67%	5,00%	10,98%
8	21,62%	-20,00%	12,77%	7,14%	-11,11%	3,92%
9	14,29%	-27,27%	0,00%	-4,00%	-20,00%	-8,57%
10	-33,33%	0,00%	-28,57%	-33,33%	0,00%	-28,57%
11	-20,00%	-6,25%	-12,90%	-14,29%	0,00%	-6,90%
12	13,33%	-13,33%	0,00%	21,43%	-21,21%	-1,64%
13	14,29%	12,77%	13,59%	20,75%	0,00%	10,38%
14	-1,01%	33,96%	11,18%	-7,55%	16,39%	1,20%
15	2,33%	-13,89%	-5,06%	12,82%	0,00%	7,14%
16	17,65%	44,44%	31,43%	33,33%	0,00%	12,20%
17	-26,32%	-37,50%	-31,43%	-17,65%	-16,67%	-17,24%
Summe	2,41%	6,08%	3,90%	0,84%	1,78%	1,23%

Bevölkerung der Stadt Graz

1.41 Wohnbevölkerung Amerika nach Bezirk und Geschlecht im Jahresvergleich

Bezirk	31.12.2010			31.12.2011			31.12.2012		
	Männer	Frauen	Summe	Männer	Frauen	Summe	Männer	Frauen	Summe
1	19	12	31	15	17	32	26	22	48
2	39	35	74	51	38	89	51	43	94
3	68	69	137	62	74	136	61	77	138
4	72	85	157	88	90	178	78	82	160
5	69	102	171	88	101	189	85	98	183
6	64	80	144	79	93	172	73	82	155
7	7	10	17	6	6	12	7	9	16
8	18	18	36	16	20	36	12	17	29
9	16	17	33	25	20	45	21	22	43
10	10	13	23	11	13	24	8	9	17
11	33	34	67	39	34	73	36	31	67
12	20	25	45	24	29	53	17	29	46
13	5	11	16	5	12	17	5	11	16
14	35	23	58	37	26	63	36	30	66
15	11	16	27	10	11	21	13	14	27
16	7	9	16	7	8	15	8	12	20
17	6	9	15	6	8	14	7	7	14
Summe	499	568	1.067	569	600	1.169	544	595	1.139

1.42 Wohnbevölkerung Amerika nach Bezirk und Geschlecht % - Entwicklung

Bezirk	% - Entw. 10/12			% - Entw. 11/12		
	Männer	Frauen	Summe	Männer	Frauen	Summe
1	36,84%	83,33%	54,84%	73,33%	29,41%	50,00%
2	30,77%	22,86%	27,03%	0,00%	13,16%	5,62%
3	-10,29%	11,59%	0,73%	-1,61%	4,05%	1,47%
4	8,33%	-3,53%	1,91%	-11,36%	-8,89%	-10,11%
5	23,19%	-3,92%	7,02%	-3,41%	-2,97%	-3,17%
6	14,06%	2,50%	7,64%	-7,59%	-11,83%	-9,88%
7	0,00%	-10,00%	-5,88%	16,67%	50,00%	33,33%
8	-33,33%	-5,56%	-19,44%	-25,00%	-15,00%	-19,44%
9	31,25%	29,41%	30,30%	-16,00%	10,00%	-4,44%
10	-20,00%	-30,77%	-26,09%	-27,27%	-30,77%	-29,17%
11	9,09%	-8,82%	0,00%	-7,69%	-8,82%	-8,22%
12	-15,00%	16,00%	2,22%	-29,17%	0,00%	-13,21%
13	0,00%	0,00%	0,00%	0,00%	-8,33%	-5,88%
14	2,86%	30,43%	13,79%	-2,70%	15,38%	4,76%
15	18,18%	-12,50%	0,00%	30,00%	27,27%	28,57%
16	14,29%	33,33%	25,00%	14,29%	50,00%	33,33%
17	16,67%	-22,22%	-6,67%	16,67%	-12,50%	0,00%
Summe	9,02%	4,75%	6,75%	-4,39%	-0,83%	-2,57%

1.43 Wohnbevölkerung Asien nach Bezirk und Geschlecht im Jahresvergleich

Bezirk	31.12.2010			31.12.2011			31.12.2012		
	Männer	Frauen	Summe	Männer	Frauen	Summe	Männer	Frauen	Summe
1	39	26	65	40	20	60	50	24	74
2	132	145	277	138	155	293	138	159	297
3	191	181	372	216	195	411	241	193	434
4	827	773	1.600	883	801	1.684	1.079	882	1.961
5	1.001	865	1.866	1.012	837	1.849	1.051	872	1.923
6	479	392	871	490	439	929	516	439	955
7	92	116	208	105	127	232	120	139	259
8	67	70	137	76	74	150	76	72	148
9	63	77	140	67	78	145	57	79	136
10	22	34	56	40	36	76	36	32	68
11	54	53	107	51	54	105	44	53	97
12	97	82	179	98	86	184	98	96	194
13	178	176	354	232	212	444	283	224	507
14	251	268	519	265	288	553	272	295	567
15	96	110	206	106	116	222	118	119	237
16	116	125	241	118	131	249	126	152	278
17	45	30	75	51	36	87	46	35	81
Summe	3.750	3.523	7.273	3.988	3.685	7.673	4.351	3.865	8.216

1.44 Wohnbevölkerung Asien nach Bezirk und Geschlecht % - Entwicklung

Bezirk	Entw.10/12			Entw.11/12		
	Männer	Frauen	Summe	Männer	Frauen	Summe
1	28,21%	-7,69%	13,85%	25,00%	20,00%	23,33%
2	4,55%	9,66%	7,22%	0,00%	2,58%	1,37%
3	26,18%	6,63%	16,67%	11,57%	-1,03%	5,60%
4	30,47%	14,10%	22,56%	22,20%	10,11%	16,45%
5	5,00%	0,81%	3,05%	3,85%	4,18%	4,00%
6	7,72%	11,99%	9,64%	5,31%	0,00%	2,80%
7	30,43%	19,83%	24,52%	14,29%	9,45%	11,64%
8	13,43%	2,86%	8,03%	0,00%	-2,70%	-1,33%
9	-9,52%	2,60%	-2,86%	-14,93%	1,28%	-6,21%
10	63,64%	-5,88%	21,43%	-10,00%	-11,11%	-10,53%
11	-18,52%	0,00%	-9,35%	-13,73%	-1,85%	-7,62%
12	1,03%	17,07%	8,38%	0,00%	11,63%	5,43%
13	58,99%	27,27%	43,22%	21,98%	5,66%	14,19%
14	8,37%	10,07%	9,25%	2,64%	2,43%	2,53%
15	22,92%	8,18%	15,05%	11,32%	2,59%	6,76%
16	8,62%	21,60%	15,35%	6,78%	16,03%	11,65%
17	2,22%	16,67%	8,00%	-9,80%	-2,78%	-6,90%
Summe	16,03%	9,71%	12,97%	9,10%	4,88%	7,08%

Bevölkerung der Stadt Graz

1.45 Wohnbevölkerung Australien u. Ozeanien nach Bezirk und Geschlecht im Jahresvergleich

Bezirk	31.12.2010			31.12.2011			31.12.2012		
	Männer	Frauen	Summe	Männer	Frauen	Summe	Männer	Frauen	Summe
1	1	0	1	1	0	1	2	1	3
2	5	4	9	3	3	6	2	4	6
3	7	8	15	9	9	18	8	9	17
4	5	4	9	8	7	15	6	7	13
5	5	3	8	5	2	7	4	1	5
6	5	4	9	4	4	8	6	7	13
7	2	1	3	2	1	3	2	1	3
8	1	0	1	1	0	1	1	0	1
9	1	1	2	1	1	2	0	1	1
10	1	0	1	0	0	0	0	0	0
11	1	3	4	0	2	2	0	2	2
12	6	1	7	6	1	7	5	0	5
13	1	0	1	1	0	1	1	0	1
14	0	1	1	1	1	2	1	1	2
15	1	1	2	1	2	3	2	0	2
16	1	2	3	1	1	2	2	0	2
17	1	0	1	0	1	1	0	1	1
Summe	44	33	77	44	35	79	42	35	77

1.46 Wohnbevölkerung Australien u. Ozeanien nach Bezirk und Geschlecht % - Entwicklung

Bezirk	% - Entw. 10/12			% - Entw. 11/12		
	Männer	Frauen	Summe	Männer	Frauen	Summe
1	100,00%	0	0,00%	100,00%	0	200,00%
2	-60,00%	0,00%	-33,33%	-33,33%	33,33%	0,00%
3	14,29%	12,50%	20,00%	-11,11%	0,00%	-5,56%
4	20,00%	75,00%	66,67%	-25,00%	0,00%	-13,33%
5	-20,00%	-66,67%	-12,50%	-20,00%	-50,00%	-28,57%
6	20,00%	75,00%	-11,11%	50,00%	75,00%	62,50%
7	0,00%	0,00%	0,00%	0,00%	0,00%	0,00%
8	0,00%	0	0,00%	0,00%	0	0,00%
9	-100,00%	0,00%	0,00%	-100,00%	0,00%	-50,00%
10	-100,00%	0	-100,00%	0	0	0
11	-100,00%	-33,33%	-50,00%	0	0,00%	0,00%
12	-16,67%	-100,00%	0,00%	-16,67%	-100,00%	-28,57%
13	0,00%	0	0,00%	0,00%	0	0,00%
14	0	0,00%	100,00%	0,00%	0,00%	0,00%
15	100,00%	-100,00%	50,00%	100,00%	-100,00%	-33,33%
16	100,00%	-100,00%	-33,33%	100,00%	-100,00%	0,00%
17	-100,00%	0	0,00%	0	0,00%	0,00%
Summe	-4,55%	6,06%	2,60%	-4,55%	0,00%	-2,53%

1.47 Wohnbevölkerung Europa ohne Österreich nach Bezirk und Geschlecht im Jahresvergleich

Bezirk	31.12.2010			31.12.2011			31.12.2012		
	Männer	Frauen	Summe	Männer	Frauen	Summe	Männer	Frauen	Summe
1	259	212	471	208	143	351	207	159	366
2	839	756	1.595	745	656	1.401	813	671	1.484
3	1.233	1.171	2.404	1.070	1.069	2.139	1.218	1.143	2.361
4	2.697	2.424	5.121	2.457	2.217	4.674	2.587	2.327	4.914
5	2.957	2.516	5.473	2.648	2.239	4.887	2.862	2.404	5.266
6	2.080	1.989	4.069	1.827	1.798	3.625	2.002	1.932	3.934
7	705	668	1.373	646	600	1.246	673	632	1.305
8	505	466	971	489	418	907	490	442	932
9	453	407	860	417	374	791	401	387	788
10	162	212	374	140	187	327	144	203	347
11	355	436	791	313	334	647	340	386	726
12	639	680	1.319	552	595	1.147	598	645	1.243
13	784	709	1.493	713	613	1.326	780	668	1.448
14	1.196	1.121	2.317	1.080	1.000	2.080	1.141	1.057	2.198
15	672	647	1.319	569	566	1.135	656	614	1.270
16	755	665	1.420	638	537	1.175	733	598	1.331
17	579	415	994	528	353	881	538	371	909
Summe	16.870	15.494	32.364	15.040	13.699	28.739	16.183	14.639	30.822

1.48 Wohnbevölkerung Europa ohne Österreich nach Bezirk und Geschlecht % - Entwicklung

Bezirk	% - Entw.10/12			% - Entw. 11/12		
	Männer	Frauen	Summe	Männer	Frauen	Summe
1	5,59%	7,05%	6,31%	4,39%	4,95%	4,67%
2	2,77%	2,71%	2,74%	1,19%	1,37%	1,29%
3	3,58%	2,39%	2,93%	1,20%	0,76%	0,96%
4	4,59%	2,82%	3,67%	1,53%	0,86%	1,18%
5	2,14%	-0,52%	0,83%	-0,29%	-1,02%	-0,65%
6	3,84%	1,68%	2,73%	1,07%	0,11%	0,58%
7	1,37%	1,44%	1,41%	0,81%	0,47%	0,63%
8	0,61%	0,90%	0,76%	0,66%	0,12%	0,37%
9	1,31%	0,69%	0,98%	0,79%	0,08%	0,42%
10	2,17%	0,13%	1,05%	-0,27%	0,43%	0,11%
11	2,84%	3,55%	3,21%	1,23%	1,22%	1,23%
12	2,56%	1,66%	2,09%	0,95%	0,93%	0,94%
13	1,56%	1,91%	1,74%	0,14%	0,04%	0,09%
14	1,89%	1,04%	1,44%	1,40%	0,42%	0,88%
15	0,26%	0,04%	0,14%	-0,97%	-0,52%	-0,73%
16	4,58%	3,49%	4,02%	1,52%	1,74%	1,63%
17	3,76%	4,51%	4,13%	1,66%	2,43%	2,04%
Summe	2,73%	1,76%	2,23%	0,89%	0,54%	0,71%

Bevölkerung der Stadt Graz

1.49 Wohnbevölkerung Russische Föderation nach Bezirk und Geschlecht im Jahresvergleich

Bezirk	31.12.2010			31.12.2011			31.12.2012		
	Männer	Frauen	Summe	Männer	Frauen	Summe	Männer	Frauen	Summe
1	1	0	1	1	2	3	1	5	6
2	7	14	21	10	13	23	7	11	18
3	31	35	66	31	30	61	26	31	57
4	163	159	322	128	134	262	155	144	299
5	141	151	292	143	150	293	152	152	304
6	105	110	215	115	127	242	117	111	228
7	17	24	41	21	24	45	14	21	35
8	21	23	44	16	17	33	18	19	37
9	9	11	20	12	18	30	11	15	26
10	3	2	5	2	3	5	3	7	10
11	8	14	22	16	23	39	14	19	33
12	8	13	21	18	19	37	19	26	45
13	58	54	112	60	60	120	58	67	125
14	25	27	52	45	44	89	44	48	92
15	17	25	42	15	26	41	17	28	45
16	23	29	52	21	28	49	18	28	46
17	3	6	9	3	5	8	6	7	13
Summe	640	697	1.337	657	723	1.380	680	739	1.419

1.50 Wohnbevölkerung Russische Föderation nach Bezirk und Geschlecht % - Entwicklung

Bezirk	% - Entw.10/12			% - Entw. 11/12		
	Männer	Frauen	Summe	Männer	Frauen	Summe
1	0,00%	0	500,00%	0,00%	150,00%	100,00%
2	0,00%	-21,43%	-14,29%	-30,00%	-15,38%	-21,74%
3	-16,13%	-11,43%	-13,64%	-16,13%	3,33%	-6,56%
4	-4,91%	-9,43%	-7,14%	21,09%	7,46%	14,12%
5	7,80%	0,66%	4,11%	6,29%	1,33%	3,75%
6	11,43%	0,91%	6,05%	1,74%	-12,60%	-5,79%
7	-17,65%	-12,50%	-14,63%	-33,33%	-12,50%	-22,22%
8	-14,29%	-17,39%	-15,91%	12,50%	11,76%	12,12%
9	22,22%	36,36%	30,00%	-8,33%	-16,67%	-13,33%
10	0,00%	250,00%	100,00%	50,00%	133,33%	100,00%
11	75,00%	35,71%	50,00%	-12,50%	-17,39%	-15,38%
12	137,50%	100,00%	114,29%	5,56%	36,84%	21,62%
13	0,00%	24,07%	11,61%	-3,33%	11,67%	4,17%
14	76,00%	77,78%	76,92%	-2,22%	9,09%	3,37%
15	0,00%	12,00%	7,14%	13,33%	7,69%	9,76%
16	-21,74%	-3,45%	-11,54%	-14,29%	0,00%	-6,12%
17	100,00%	16,67%	44,44%	100,00%	40,00%	62,50%
Summe	6,25%	6,03%	6,13%	3,50%	2,21%	2,83%

1.51 Wohnbevölkerung Staatenlos nach Bezirk und Geschlecht im Jahresvergleich

Bezirk	31.12.2010			31.12.2011			31.12.2012		
	Männer	Frauen	Summe	Männer	Frauen	Summe	Männer	Frauen	Summe
1	0	1	1	0	1	1	0	0	0
2	2	3	5	3	3	6	2	4	6
3	5	4	9	7	2	9	5	2	7
4	47	27	74	42	34	76	43	33	76
5	49	31	80	50	30	80	49	27	76
6	28	29	57	35	33	68	42	34	76
7	2	2	4	2	1	3	4	1	5
8	0	0	0	0	1	1	1	2	3
9	0	0	0	0	0	0	1	0	1
10	1	1	2	1	1	2	0	0	0
11	0	2	2	0	2	2	1	2	3
12	10	5	15	8	5	13	11	7	18
13	12	8	20	20	12	32	19	16	35
14	10	5	15	6	7	13	9	8	17
15	5	2	7	6	1	7	5	3	8
16	4	7	11	3	8	11	3	8	11
17	2	0	2	2	0	2	2	2	4
Summe	177	127	304	185	141	326	197	149	346

1.52 Wohnbevölkerung Staatenlos nach Bezirk und Geschlecht % - Entwicklung

Bezirk	% - Entw 10/12			% - Entw 11/12		
	Männer	Frauen	Summe	Männer	Frauen	Summe
1	0	-100,00%	-100,00%	0	-100,00%	-100,00%
2	0,00%	33,33%	20,00%	-33,33%	33,33%	0,00%
3	0,00%	-50,00%	-22,22%	-28,57%	0,00%	-22,22%
4	-8,51%	22,22%	2,70%	2,38%	-2,94%	0,00%
5	0,00%	-12,90%	-5,00%	-2,00%	-10,00%	-5,00%
6	50,00%	17,24%	33,33%	20,00%	3,03%	11,76%
7	100,00%	-50,00%	25,00%	100,00%	0,00%	66,67%
8	0	0	0	0	100,00%	200,00%
9	0	0	0	0	0	0
10	-100,00%	-100,00%	-100,00%	-100,00%	-100,00%	-100,00%
11	0	0,00%	50,00%	0	0,00%	50,00%
12	10,00%	40,00%	20,00%	37,50%	40,00%	38,46%
13	58,33%	100,00%	75,00%	-5,00%	33,33%	9,38%
14	-10,00%	60,00%	13,33%	50,00%	14,29%	30,77%
15	0,00%	50,00%	14,29%	-16,67%	200,00%	14,29%
16	-25,00%	14,29%	0,00%	0,00%	0,00%	0,00%
17	0,00%	0	100,00%	0,00%	0	100,00%
Summe	11,30%	17,32%	13,82%	6,49%	5,67%	6,13%

Bevölkerung der Stadt Graz

1.53 Anwesende Bevölkerung nach Staatsangehörigkeit und Wohnsitz im Jahresvergleich

Staatsangehörigkeit	31.12.2010			31.12.2011			31.12.2012		
	H	N	O	H	N	O	H	N	O
Afghanistan	476	0	0	602	2	0	861	6	3
Ägypten	693	37	2	715	29	0	723	33	0
Albanien	194	18	0	212	19	0	225	26	0
Algerien	57	0	2	53	1	2	49	0	5
Angola	34	0	0	34	0	0	33	1	0
Argentinien	18	6	0	29	5	0	28	5	0
Armenien	202	6	1	233	4	1	268	7	1
Aserbaidschan	30	4	0	25	2	0	32	1	1
Äthiopien	29	2	0	20	1	0	23	1	0
Australien	65	21	0	68	13	0	66	17	0
Bangladesch	38	9	0	42	5	0	40	6	0
Barbados	0	0	0	0	0	0	0	0	0
Belarus	48	12	0	52	11	0	54	15	0
Belgien	68	35	0	70	25	0	63	29	0
Benin	2	0	0	1	0	0	1	0	0
Bhutan	0	0	0	0	0	0	1	0	0
Bolivien	8	1	0	9	0	0	8	0	0
Bosnien und Herzegowina	4.848	289	0	5.017	271	2	5.203	261	2
Brasilien	129	28	0	145	21	0	143	21	0
Brunei Darussalam	0	0	0	1	1	0	0	1	0
Bulgarien	557	147	5	587	124	2	573	136	2
Burkina Faso	3	1	0	2	1	0	4	1	0
Burundi	8	0	0	6	0	0	7	0	0
Chile	21	4	0	21	2	0	17	2	0
China	606	112	0	638	107	0	616	102	0
Costa Rica	5	1	0	6	2	0	4	4	0
Côte d'Ivoire	7	0	0	8	0	0	7	0	1
Dänemark	27	6	0	32	5	0	29	7	0
Deutschland	4.604	1.338	7	4.936	1.200	4	5.203	1.234	6
Dominica	2	0	0	2	0	0	2	0	0
Dominikanische Republik	238	17	0	241	9	0	220	9	2
Ecuador	14	1	0	14	1	0	12	2	0
El Salvador	1	0	0	1	0	0	1	0	0
Eritrea	1	0	0	1	0	0	2	0	0
Estland	19	5	0	19	8	0	22	8	0
Fidschi	1	1	0	1	0	0	0	0	0
Finnland	79	50	0	105	37	0	99	31	0
Frankreich	330	147	0	359	129	0	384	134	0
Gabun	1	0	0	2	0	0	2	0	0
Gambia	28	1	4	26	0	4	28	1	2
Georgien	131	8	3	142	6	2	153	9	3
Ghana	253	4	1	256	3	2	250	3	0
Griechenland	196	47	0	222	41	0	256	46	0
Guatemala	19	2	0	22	2	0	25	3	0
Guinea	7	0	0	5	0	1	4	0	1
Guinea-Bissau	0	0	1	1	0	1	2	0	2
Guyana	1	0	0	1	0	0	1	0	0
Haiti	0	0	0	0	0	0	0	0	0
Honduras	1	0	0	0	0	0	0	0	0
Indien	220	57	0	233	54	1	263	47	1
Indonesien	39	0	0	33	0	0	31	0	0
Irak	66	3	1	56	2	0	57	4	1
Iran - Islamische Republik	334	38	0	355	30	0	385	41	0
Irland	83	21	0	85	21	0	83	21	0
Island	5	4	0	5	2	0	3	1	0
Israel	15	7	0	20	11	0	16	8	0
Italien	746	592	1	875	510	0	953	479	0
Jamaika	9	4	0	8	2	0	7	2	0
Japan	87	18	0	97	19	0	109	18	0

**Anwesende Bevölkerung nach Staatsangehörigkeit
und Wohnsitz im Jahresvergleich - Fortsetzung**

Staatsangehörigkeit	31.12.2010			31.12.2011			31.12.2012		
	H	N	O	H	N	O	H	N	O
Jemen	1	0	0	2	0	0	3	0	0
Jordanien	20	2	0	23	2	0	32	2	0
Jugoslawien	528	47	1	463	18	0	415	15	0
Kambodscha	8	0	0	6	0	0	4	0	0
Kamerun	35	3	0	27	2	0	29	3	0
Kanada	70	22	0	89	40	0	101	43	0
Kap Verde	3	0	0	3	0	0	4	0	0
Kasachstan	22	2	0	22	2	0	20	0	0
Kenia	23	3	0	28	4	0	29	4	0
Kirgisistan	24	1	0	34	2	0	31	2	0
Kolumbien	36	9	0	36	10	0	37	11	0
Kongo	16	0	0	15	0	0	19	1	0
Kongo - Demokratische Republik	39	0	0	36	0	0	36	0	0
Konventionsflüchtling	1	0	0	0	1	0	1	1	0
Korea - Demokratische Volksrepublik	4	12	0	4	5	0	3	5	0
Korea - Republik	126	34	0	144	27	0	146	23	0
Kosovo	657	17	0	869	23	1	1.090	30	2
Kroatien	4.433	480	3	4.576	379	3	4.599	363	4
Kuba	17	2	0	19	2	0	17	2	0
Kuwait	0	0	0	0	0	0	0	0	0
Lettland	49	37	0	61	46	0	76	69	0
Libanon	18	2	0	12	1	0	11	1	0
Liberia	13	2	0	18	0	0	13	0	1
Libysch-Arabische Dschamahirija	4	0	0	2	0	0	3	0	0
Liechtenstein	4	8	0	5	8	0	6	8	0
Litauen	49	17	0	48	10	0	56	15	0
Luxemburg	24	13	0	23	10	0	23	8	0
Madagaskar	2	0	0	1	0	0	1	0	0
Malaysia	11	7	0	17	5	0	15	6	0
Malediven	0	0	0	0	0	0	0	0	0
Mali	9	0	0	11	0	0	10	0	0
Malta	4	0	0	4	0	0	4	0	0
Marokko	58	3	0	64	5	0	60	7	0
Mauretanien	0	0	0	0	0	0	0	0	0
Mauritius	1	0	0	2	0	0	1	0	0
Mazedonien	634	36	0	613	38	0	633	39	0
Mexiko	65	31	0	77	27	0	72	23	0
Moldau	77	5	0	69	5	0	65	6	0
Mongolei	101	3	0	105	2	1	118	7	2
Montenegro	15	4	0	18	3	0	23	3	0
Mosambik	1	0	0	0	0	0	0	0	0
Myanmar	4	0	0	4	0	0	5	0	0
Namibia	1	0	0	1	0	0	2	0	0
Nepal	8	1	0	11	1	0	15	2	0
Neuseeland	11	1	0	10	1	0	10	1	0
Nicaragua	0	0	0	0	1	0	0	1	0
Niederlande	176	34	0	179	28	0	213	31	0
Niger	2	0	0	2	0	0	2	0	0
Nigeria	829	21	10	863	24	5	886	23	5
Norwegen	27	12	0	33	10	0	27	11	0
Oman	0	0	0	0	0	0	0	0	0
Österreich	221.387	22.830	104	223.071	21.944	152	223.329	21.917	215
Pakistan	176	7	0	156	6	2	113	5	1
Palau	0	0	0	0	0	0	0	0	0
Panama	4	2	0	4	0	0	4	0	0
Papua-Neuguinea	0	0	0	0	0	0	0	0	0
Paraguay	5	1	0	5	0	0	3	0	1
Peru	26	2	0	31	3	0	31	2	0
Philippinen	63	4	0	62	4	0	67	4	0

Bevölkerung der Stadt Graz

Anwesende Bevölkerung nach Staatsangehörigkeit und Wohnsitz im Jahresvergleich - Fortsetzung

Staatsangehörigkeit	31.12.2010			31.12.2011			31.12.2012		
	H	N	O	H	N	O	H	N	O
Polen	552	161	2	594	188	1	614	207	1
Portugal	78	29	0	102	27	0	110	39	0
Ruanda	27	0	0	30	2	0	30	2	0
Rumänien	3.369	482	6	3.898	615	4	4.267	914	7
Russische Föderation	1.337	69	4	1.380	55	16	1.419	66	24
Salomonen	0	0	0	0	0	0	1	0	0
Sambia	2	0	0	2	0	0	3	0	0
San Marino	0	1	0	0	0	0	0	0	0
Saudi-Arabien	6	0	0	6	0	0	5	0	0
Schweden	129	50	0	152	33	0	137	25	0
Schweiz	149	51	0	154	51	0	158	54	0
Senegal	9	0	2	13	0	2	10	0	1
Serbien	1.061	120	0	1.151	127	1	1.185	127	0
Serbien und Montenegro	880	48	0	764	25	0	664	20	1
Sierra Leone	8	0	2	10	0	1	8	0	1
Simbabwe	16	0	1	14	0	0	13	0	0
Singapur	18	1	0	24	1	0	22	1	0
Slowakei	522	1.049	0	568	1.193	2	598	1.247	2
Slowenien	1.149	569	1	1.196	516	0	1.250	574	3
Somalia	18	0	0	22	0	0	36	0	0
Spanien	276	179	0	364	148	0	429	152	1
Sri Lanka	4	0	0	3	0	0	7	0	0
Staatenlos	85	2	0	77	3	0	65	5	0
Südafrika	26	2	0	27	5	0	22	4	0
Sudan	13	3	1	18	0	0	19	0	0
Swasiland	0	0	0	0	0	0	0	0	0
Syrien - Arabische Republik	29	1	0	37	1	0	71	2	0
Tadschikistan	0	0	0	0	0	0	0	0	0
Tansania - Vereinigte Republik	2	0	0	2	0	0	2	1	0
Thailand	129	12	0	129	13	0	139	15	0
Togo	7	1	0	8	0	0	8	0	0
Trinidad und Tobago	2	0	0	1	0	0	1	0	0
Tschad	0	0	0	0	0	0	0	0	0
Tschechien und Slowakei	0	0	0	0	0	0	0	0	0
Tschechische Republik	204	108	0	215	80	0	201	89	0
Tunesien	89	5	0	89	4	1	88	7	0
Türkei	4.184	87	3	4.321	61	1	4.476	75	4
Turkmenistan	8	0	0	7	0	0	6	1	0
Uganda	6	1	0	7	0	0	6	0	0
Ukraine	260	42	0	285	29	0	299	30	0
Unbekannt	10	1	0	11	1	1	12	2	1
Ungarn	1.298	742	1	1.469	798	0	1.710	1.012	6
Ungeklärt	208	3	0	238	5	1	268	5	3
Uruguay	5	0	0	4	1	0	4	1	0
Usbekistan	13	2	0	16	3	0	18	4	0
Venezuela	19	5	0	23	2	0	20	3	0
Vereinigte Arabische Emirate	0	0	0	0	0	0	0	0	0
Vereinigte Staaten	352	78	0	381	87	0	381	85	0
Vereinigtes Königreich	331	72	0	373	74	0	362	65	0
Vietnam	44	6	0	40	4	0	48	6	0
Zentralafrikanische Republik	0	0	0	0	0	0	0	0	0
Zypern	8	0	0	11	1	0	9	1	0
Gesamt	262.566	30.803	169	266.965	29.590	217	269.365	30.318	319

1.54 Top 20 der anwesenden Bevölkerung nach Staatsangehörigkeit (ohne Österreich) nach Ranking der Hauptwohnsitze 2012

Staatsangehörigkeit	31.12.2010			31.12.2011			31.12.2012		
	H	N	O	H	N	O	H	N	O
Deutschland	4.604	1.338	7	4.936	1.200	4	5.203	1.234	6
Bosnien und Herzegowina	4.848	289	0	5.017	271	2	5.203	261	2
Kroatien	4.433	480	3	4.576	379	3	4.599	363	4
Türkei	4.184	87	3	4.321	61	1	4.476	75	4
Rumänien	3.369	482	6	3.898	615	4	4.267	914	7
Ungarn	1.298	742	1	1.469	798	0	1.710	1.012	6
Russische Föderation	1.337	69	4	1.380	55	16	1.419	66	24
Slowenien	1.149	569	1	1.196	516	0	1.250	574	3
Serbien	1.061	120	0	1.151	127	1	1.185	127	0
Kosovo	657	17	0	869	23	1	1.090	30	2
Italien	746	592	1	875	510	0	953	479	0
Nigeria	829	21	10	863	24	5	886	23	5
Afghanistan	476	0	0	602	2	0	861	6	3
Ägypten	693	37	2	715	29	0	723	33	0
Serbien und Montenegro	880	48	0	764	25	0	664	20	1
Mazedonien	634	36	0	613	38	0	633	39	0
China	606	112	0	638	107	0	616	102	0
Polen	552	161	2	594	188	1	614	207	1
Slowakei	522	1.049	0	568	1.193	2	598	1.247	2
Bulgarien	557	147	5	587	124	2	573	136	2

1.55 Grafik der Top 20 der anwesenden Bevölkerung nach Staatsangehörigkeit (ohne Österreich) nach Ranking aller Wohnsitze 2012

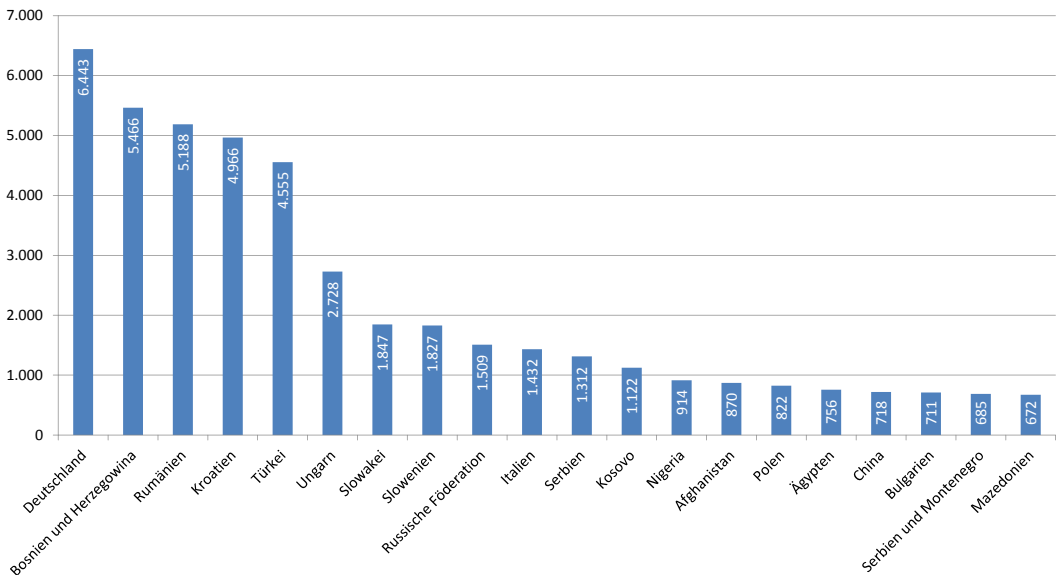

Bevölkerung der Stadt Graz

1.56 Wohnbevölkerung nach Staatsangehörigkeit und Geschlecht im Jahresvergleich

Staatsangehörigkeit	31.12.2010			31.12.2011			31.12.2012		
	Männer	Frauen	Summe	Männer	Frauen	Summe	Männer	Frauen	Summe
Afghanistan	293	183	476	409	193	602	633	228	861
Ägypten	356	337	693	368	347	715	378	345	723
Albanien	88	106	194	94	118	212	104	121	225
Algerien	48	9	57	45	8	53	38	11	49
Angola	18	16	34	18	16	34	17	16	33
Argentinien	9	9	18	17	12	29	16	12	28
Armenien	97	105	202	109	124	233	131	137	268
Aserbaidschan	13	17	30	9	16	25	14	18	32
Äthiopien	12	17	29	9	11	20	14	9	23
Australien	34	31	65	36	32	68	33	33	66
Bangladesch	23	15	38	25	17	42	22	18	40
Belarus	14	34	48	14	38	52	12	42	54
Belgien	38	30	68	38	32	70	32	31	63
Benin	2	0	2	1	0	1	1	0	1
Bhutan	0	0	0	0	0	0	0	1	1
Bolivien	3	5	8	5	4	9	4	4	8
Bosnien und Herzegowina	2.648	2.200	4.848	2.749	2.268	5.017	2.852	2.351	5.203
Brasilien	46	83	129	56	89	145	51	92	143
Brunei Darussalam	0	0	0	1	0	1	0	0	0
Bulgarien	199	358	557	207	380	587	220	353	573
Burkina Faso	2	1	3	1	1	2	2	2	4
Burundi	6	2	8	5	1	6	6	1	7
Chile	12	9	21	14	7	21	10	7	17
China	260	346	606	284	354	638	269	347	616
Costa Rica	3	2	5	4	2	6	2	2	4
Côte d'Ivoire	4	3	7	5	3	8	4	3	7
Dänemark	13	14	27	15	17	32	15	14	29
Deutschland	2.473	2.131	4.604	2.645	2.291	4.936	2.748	2.455	5.203
Dominica	1	1	2	1	1	2	1	1	2
Dominikanische Republik	99	139	238	102	139	241	94	126	220
Ecuador	9	5	14	9	5	14	7	5	12
El Salvador	1	0	1	1	0	1	1	0	1
Eritrea	1	0	1	1	0	1	1	1	2
Estland	3	16	19	4	15	19	7	15	22
Fidschi	0	1	1	0	1	1	0	0	0
Finnland	32	47	79	41	64	105	41	58	99
Frankreich	156	174	330	180	179	359	184	200	384
Gabun	1	0	1	2	0	2	2	0	2
Gambia	26	2	28	24	2	26	26	2	28
Georgien	71	60	131	73	69	142	79	74	153
Ghana	142	111	253	146	110	256	141	109	250
Griechenland	130	66	196	145	77	222	160	96	256
Guatemala	14	5	19	15	7	22	16	9	25
Guinea	6	1	7	4	1	5	4	0	4
Guinea-Bissau	0	0	0	1	0	1	1	1	2
Guyana	0	1	1	0	1	1	0	1	1
Honduras	0	1	1	0	0	0	0	0	0
Indien	140	80	220	148	85	233	172	91	263
Indonesien	14	25	39	11	22	33	11	20	31
Irak	43	23	66	36	20	56	33	24	57
Iran - Islamische Republik	182	152	334	185	170	355	204	181	385
Irland	46	37	83	48	37	85	44	39	83
Island	1	4	5	1	4	5	1	2	3
Israel	11	4	15	12	8	20	11	5	16
Italien	449	297	746	537	338	875	562	391	953
Jamaika	7	2	9	6	2	8	5	2	7
Japan	26	61	87	34	63	97	40	69	109
Jemen	1	0	1	2	0	2	3	0	3
Jordanien	14	6	20	14	9	23	19	13	32
Jugoslawien	309	219	528	273	190	463	238	177	415
Kambodscha	1	7	8	1	5	6	2	2	4
Kamerun	23	12	35	16	11	27	17	12	29
Kanada	38	32	70	52	37	89	61	40	101

Wohnbevölkerung nach Staatsangehörigkeit und Geschlecht im Jahresvergleich -
 Fortsetzung

Staatsangehörigkeit	31.12.2010			31.12.2011			31.12.2012		
	Männer	Frauen	Summe	Männer	Frauen	Summe	Männer	Frauen	Summe
Kap Verde	1	2	3	1	2	3	1	3	4
Kasachstan	12	10	22	9	13	22	7	13	20
Kenia	5	18	23	6	22	28	6	23	29
Kirgisistan	3	21	24	7	27	34	6	25	31
Kolumbien	21	15	36	17	19	36	17	20	37
Kongo	10	6	16	8	7	15	11	8	19
Kongo - Demokratische Republik	20	19	39	19	17	36	20	16	36
Konventionsflüchtling	1	0	1	0	0	0	1	0	1
Korea - Demokratische Volksrepublik	2	2	4	2	2	4	1	2	3
Korea - Republik	49	77	126	57	87	144	61	85	146
Kosovo	377	280	657	511	358	869	642	448	1.090
Kroatien	2.395	2.038	4.433	2.483	2.093	4.576	2.498	2.101	4.599
Kuba	5	12	17	6	13	19	5	12	17
Lettland	17	32	49	17	44	61	19	57	76
Libanon	8	10	18	4	8	12	6	5	11
Liberia	11	2	13	16	2	18	11	2	13
Libysch-Arabische Dschamahirija	4	0	4	2	0	2	3	0	3
Liechtenstein	2	2	4	3	2	5	2	4	6
Litauen	11	38	49	10	38	48	19	37	56
Luxemburg	15	9	24	15	8	23	16	7	23
Madagaskar	0	2	2	0	1	1	0	1	1
Malaysia	6	5	11	9	8	17	10	5	15
Mali	7	2	9	8	3	11	8	2	10
Malta	2	2	4	2	2	4	2	2	4
Marokko	28	30	58	31	33	64	28	32	60
Mauritius	1	0	1	1	1	2	1	0	1
Mazedonien	336	298	634	321	292	613	326	307	633
Mexiko	28	37	65	45	32	77	43	29	72
Moldau	30	47	77	24	45	69	24	41	65
Mongolei	46	55	101	50	55	105	50	68	118
Montenegro	10	5	15	11	7	18	14	9	23
Mosambik	0	1	1	0	0	0	0	0	0
Myanmar	2	2	4	2	2	4	2	3	5
Namibia	0	1	1	0	1	1	0	2	2
Nepal	8	0	8	8	3	11	12	3	15
Neuseeland	10	1	11	8	2	10	8	2	10
Niederlande	114	62	176	120	59	179	138	75	213
Niger	1	1	2	1	1	2	0	2	2
Nigeria	544	285	829	550	313	863	560	326	886
Norwegen	9	18	27	12	21	33	12	15	27
Österreich	104.938	116.449	221.387	105.981	117.090	223.071	106.380	116.949	223.329
Pakistan	102	74	176	101	55	156	78	35	113
Panama	1	3	4	1	3	4	0	4	4
Paraguay	3	2	5	3	2	5	2	1	3
Peru	8	18	26	10	21	31	8	23	31
Philippinen	20	43	63	23	39	62	26	41	67
Polen	265	287	552	287	307	594	296	318	614
Portugal	56	22	78	70	32	102	71	39	110
Ruanda	13	14	27	15	15	30	15	15	30
Rumänien	1.671	1.698	3.369	1.945	1.953	3.898	2.115	2.152	4.267
Russische Föderation	640	697	1.337	657	723	1.380	680	739	1.419
Salomonen	0	0	0	0	0	0	1	0	1
Sambia	0	2	2	0	2	2	1	2	3
Saudi-Arabien	5	1	6	5	1	6	4	1	5
Schweden	64	65	129	75	77	152	65	72	137
Schweiz	65	84	149	71	83	154	68	90	158
Senegal	7	2	9	11	2	13	8	2	10
Serbien	592	469	1.061	634	517	1.151	632	553	1.185
Serbien und Montenegro	503	377	880	429	335	764	363	301	664
Sierra Leone	8	0	8	10	0	10	8	0	8
Simbabwe	11	5	16	10	4	14	9	4	13
Singapur	7	11	18	9	15	24	10	12	22
Slowakei	160	362	522	184	384	568	198	400	598

Bevölkerung der Stadt Graz

Wohnbevölkerung nach Staatsangehörigkeit und Geschlecht im Jahresvergleich - Fortsetzung

Staatsangehörigkeit	31.12.2010			31.12.2011			31.12.2012		
	Männer	Frauen	Summe	Männer	Frauen	Summe	Männer	Frauen	Summe
Slowenien	720	429	1.149	751	445	1.196	783	467	1.250
Somalia	15	3	18	18	4	22	25	11	36
Spanien	142	134	276	185	179	364	221	208	429
Sri Lanka	2	2	4	2	1	3	6	1	7
Staatenlos	65	20	85	58	19	77	49	16	65
Südafrika	10	16	26	10	17	27	7	15	22
Sudan	10	3	13	13	5	18	14	5	19
Syrien - Arabische Republik	20	9	29	27	10	37	47	24	71
Tansania - Vereinigte Republik	0	2	2	0	2	2	0	2	2
Thailand	23	106	129	23	106	129	26	113	139
Togo	4	3	7	4	4	8	4	4	8
Trinidad und Tobago	0	2	2	0	1	1	0	1	1
Tschechische Republik	58	146	204	62	153	215	60	141	201
Tunesien	52	37	89	51	38	89	51	37	88
Türkei	2.210	1.974	4.184	2.259	2.062	4.321	2.318	2.158	4.476
Turkmenistan	2	6	8	2	5	7	0	6	6
Uganda	3	3	6	3	4	7	3	3	6
Ukraine	75	185	260	85	200	285	86	213	299
Unbekannt	7	3	10	8	3	11	8	4	12
Ungarn	543	755	1.298	645	824	1.469	749	961	1.710
Ungeklärt	104	104	208	119	119	238	139	129	268
Uruguay	2	3	5	1	3	4	1	3	4
Usbekistan	6	7	13	9	7	16	10	8	18
Venezuela	7	12	19	10	13	23	7	13	20
Vereinigte Staaten	182	170	352	194	187	381	193	188	381
Vereinigtes Königreich	209	122	331	240	133	373	231	131	362
Vietnam	24	20	44	22	18	40	24	24	48
Zypern	4	4	8	5	6	11	4	5	9
Gesamt	126.500	136.066	262.566	129.041	137.924	266.965	130.510	138.855	269.365

1.57 Top 20 der Wohnbevölkerung nach Staatsangehörigkeit und Geschlecht nach Ranking 2012

Staatsangehörigkeit	31.12.2010			31.12.2011			31.12.2012		
	Männer	Frauen	Summe	Männer	Frauen	Summe	Männer	Frauen	Summe
Bosnien und Herzegowina	2.648	2.200	4.848	2.749	2.268	5.017	2.852	2.351	5.203
Deutschland	2.473	2.131	4.604	2.645	2.291	4.936	2.748	2.455	5.203
Kroatien	2.395	2.038	4.433	2.483	2.093	4.576	2.498	2.101	4.599
Türkei	2.210	1.974	4.184	2.259	2.062	4.321	2.318	2.158	4.476
Rumänien	1.671	1.698	3.369	1.945	1.953	3.898	2.115	2.152	4.267
Ungarn	543	755	1.298	645	824	1.469	749	961	1.710
Russische Föderation	640	697	1.337	657	723	1.380	680	739	1.419
Slowenien	720	429	1.149	751	445	1.196	783	467	1.250
Serbien	592	469	1.061	634	517	1.151	632	553	1.185
Kosovo	377	280	657	511	358	869	642	448	1.090
Italien	449	297	746	537	338	875	562	391	953
Nigeria	544	285	829	550	313	863	560	326	886
Afghanistan	293	183	476	409	193	602	633	228	861
Ägypten	356	337	693	368	347	715	378	345	723
Serbien und Montenegro	503	377	880	429	335	764	363	301	664
Mazedonien	336	298	634	321	292	613	326	307	633
China	260	346	606	284	354	638	269	347	616
Polen	265	287	552	287	307	594	296	318	614
Slowakei	160	362	522	184	384	568	198	400	598
Bulgarien	199	358	557	207	380	587	220	353	573

**1.58 Wohnbevölkerung nach Staaten bzw. EU-Staaten (ohne Österreich) und Geschlecht
Top 10 pro Bezirk mit Stand 31.12.2012 Bezirk 1 - 4**

1. Bezirk Innere Stadt

1. Bezirk - Innere Stadt			
Staatsangehörigkeit	Männer	Frauen	Summe
Deutschland	66	52	118
Kroatien	29	19	48
Italien	24	16	40
Rumänien	17	12	29
Vereinigte Staaten	10	14	24
Spanien	11	12	23
Ungarn	7	15	22
Bosnien und Herzegowina	10	7	17
Bulgarien	7	9	16
Slowenien	9	7	16

1. Bezirk - Innere Stadt			
EU-Staatsangehörigkeit	Männer	Frauen	Summe
Deutschland	66	52	118
Italien	24	16	40
Rumänien	17	12	29
Spanien	11	12	23
Ungarn	7	15	22
Bulgarien	7	9	16
Slowenien	9	7	16
Griechenland	10	5	15
Frankreich	3	10	13
Vereinigtes Königreich	8	3	11

2. Bezirk St. Leonhard

2. Bezirk - St. Leonhard			
Staatsangehörigkeit	Männer	Frauen	Summe
Deutschland	312	262	574
Italien	72	55	127
Kroatien	57	59	116
Bosnien und Herzegowina	60	47	107
China	26	56	82
Rumänien	25	43	68
Ungarn	36	32	68
Türkei	39	26	65
Serbien	27	24	51
Spanien	29	19	48

2. Bezirk - St. Leonhard			
EU-Staatsangehörigkeit	Männer	Frauen	Summe
Deutschland	312	262	574
Italien	72	55	127
Rumänien	25	43	68
Ungarn	36	32	68
Spanien	29	19	48
Frankreich	20	22	42
Polen	14	23	37
Vereinigtes Königreich	24	11	35
Slowenien	21	10	31
Slowakei	9	20	29

3. Bezirk Geidorf

3. Bezirk - Geidorf			
Staatsangehörigkeit	Männer	Frauen	Summe
Deutschland	388	378	766
Bosnien und Herzegowina	105	91	196
Rumänien	89	102	191
Kroatien	77	96	173
Italien	87	63	150
Kosovo	91	29	120
Ungarn	48	51	99
Slowenien	35	46	81
Türkei	39	36	75
Serbien	39	33	72

3. Bezirk - Geidorf			
EU-Staatsangehörigkeit	Männer	Frauen	Summe
Deutschland	388	378	766
Rumänien	89	102	191
Italien	87	63	150
Ungarn	48	51	99
Slowenien	35	46	81
Spanien	20	28	48
Vereinigtes Königreich	41	7	48
Slowakei	11	36	47
Frankreich	20	23	43
Polen	20	15	35

4. Bezirk Lend

4. Bezirk - Lend			
Staatsangehörigkeit	Männer	Frauen	Summe
Türkei	610	568	1.178
Bosnien und Herzegowina	581	468	1.049
Kroatien	463	333	796
Rumänien	332	364	696
Deutschland	282	219	501
Afghanistan	257	71	328
Russische Föderation	155	144	299
Ungarn	93	151	244
Slowenien	136	106	242
Serbien	116	99	215

4. Bezirk - Lend			
EU-Staatsangehörigkeit	Männer	Frauen	Summe
Rumänien	332	364	696
Deutschland	282	219	501
Ungarn	93	151	244
Slowenien	136	106	242
Bulgarien	51	73	124
Polen	57	47	104
Spanien	39	43	82
Italien	45	30	75
Slowakei	21	40	61
Frankreich	31	24	55

Bevölkerung der Stadt Graz

Wohnbevölkerung nach Staaten bzw. EU-Staaten (ohne Österreich) und Geschlecht Top 10 pro Bezirk mit Stand 31.12.2012 Bezirk 5 - 8

5. Bezirk Gries

5. Bezirk - Gries			
Staatsangehörigkeit	Männer	Frauen	Summe
Türkei	743	627	1.370
Bosnien und Herzegowina	654	534	1.188
Rumänien	413	431	844
Kroatien	464	347	811
Deutschland	242	184	426
Ungarn	164	177	341
Russische Föderation	152	152	304
Serbien	169	132	301
Nigeria	161	104	265
Kosovo	146	90	236

5. Bezirk - Gries			
EU-Staatsangehörigkeit	Männer	Frauen	Summe
Rumänien	413	431	844
Deutschland	242	184	426
Ungarn	164	177	341
Slowenien	134	44	178
Slowakei	46	66	112
Bulgarien	39	70	109
Italien	51	39	90
Polen	40	37	77
Griechenland	28	16	44
Spanien	15	24	39

6. Bezirk Jakomini

6. Bezirk - Jakomini			
Staatsangehörigkeit	Männer	Frauen	Summe
Deutschland	363	303	666
Bosnien und Herzegowina	327	290	617
Rumänien	284	287	571
Türkei	236	215	451
Kroatien	209	223	432
Russische Föderation	117	111	228
Ungarn	89	123	212
Italien	96	62	158
Serbien	73	80	153
Slowenien	79	71	150

6. Bezirk - Jakomini			
EU-Staatsangehörigkeit	Männer	Frauen	Summe
Deutschland	363	303	666
Rumänien	284	287	571
Ungarn	89	123	212
Italien	96	62	158
Slowenien	79	71	150
Spanien	70	45	115
Bulgarien	38	46	84
Frankreich	36	46	82
Polen	38	35	73
Slowakei	23	50	73

7. Bezirk Liebenau

7. Bezirk - Liebenau			
Staatsangehörigkeit	Männer	Frauen	Summe
Kroatien	200	174	374
Bosnien und Herzegowina	109	91	200
Rumänien	103	93	196
Deutschland	80	74	154
Türkei	64	77	141
Ungarn	35	36	71
Slowenien	39	23	62
Ägypten	20	19	39
Russische Föderation	14	21	35
Kosovo	18	15	33

7. Bezirk - Liebenau			
EU-Staatsangehörigkeit	Männer	Frauen	Summe
Rumänien	103	93	196
Deutschland	80	74	154
Ungarn	35	36	71
Slowenien	39	23	62
Slowakei	8	21	29
Bulgarien	9	14	23
Polen	7	14	21
Italien	6	8	14
Niederlande	10	2	12
Vereinigtes Königreich	8	4	12

8. Bezirk St. Peter

8. Bezirk - St. Peter			
Staatsangehörigkeit	Männer	Frauen	Summe
Deutschland	139	114	253
Rumänien	90	86	176
Kroatien	61	51	112
Italien	38	24	62
Bosnien und Herzegowina	29	26	55
Türkei	26	22	48
Kosovo	18	19	37
Russische Föderation	18	19	37
Polen	17	18	35
Ungarn	12	23	35

8. Bezirk - St. Peter			
EU-Staatsangehörigkeit	Männer	Frauen	Summe
Deutschland	139	114	253
Rumänien	90	86	176
Italien	38	24	62
Polen	17	18	35
Ungarn	12	23	35
Slowenien	21	6	27
Slowakei	7	19	26
Vereinigtes Königreich	8	10	18
Niederlande	9	6	15
Bulgarien	2	9	11

**Wohnbevölkerung nach Staaten bzw. EU-Staaten (ohne Österreich) und Geschlecht
Top 10 pro Bezirk mit Stand 31.12.2012 Bezirk 9 - 12**

9. Bezirk Waltendorf

9. Bezirk - Gries			
Staatsangehörigkeit	Männer	Frauen	Summe
Deutschland	134	124	258
Kroatien	46	36	82
Rumänien	33	31	64
Bosnien und Herzegowina	39	21	60
Türkei	22	36	58
Italien	31	14	45
Ungarn	20	21	41
Iran - Islamische Republik	13	19	32
Slowenien	16	13	29
Polen	12	14	26

9. Bezirk - Waltendorf			
EU-Staatsangehörigkeit	Männer	Frauen	Summe
Deutschland	134	124	258
Rumänien	33	31	64
Italien	31	14	45
Ungarn	20	21	41
Slowenien	16	13	29
Polen	12	14	26
Slowakei	8	16	24
Frankreich	10	7	17
Spanien	9	8	17
Vereinigtes Königreich	9	5	14

10. Bezirk Ries

10. Bezirk - Ries			
Staatsangehörigkeit	Männer	Frauen	Summe
Deutschland	59	56	115
Bosnien und Herzegowina	16	16	32
Ungarn	11	16	27
Indien	13	10	23
Kroatien	7	14	21
Rumänien	10	11	21
Italien	11	8	19
Slowakei	4	15	19
Slowenien	5	13	18
Iran - Islamische Republik	6	9	15

10. Bezirk - Ries			
EU-Staatsangehörigkeit	Männer	Frauen	Summe
Deutschland	59	56	115
Ungarn	11	16	27
Rumänien	10	11	21
Italien	11	8	19
Slowakei	4	15	19
Slowenien	5	13	18
Spanien	6	5	11
Polen	2	8	10
Frankreich	3	6	9
Griechenland	4	5	9

11. Bezirk Mariatrost

11. Bezirk - Mariatrost			
Staatsangehörigkeit	Männer	Frauen	Summe
Deutschland	146	165	311
Ungarn	20	42	62
Rumänien	25	23	48
Italien	21	22	43
Kroatien	24	17	41
Bosnien und Herzegowina	12	26	38
Vereinigte Staaten	17	19	36
Russische Föderation	14	19	33
Kosovo	12	15	27
Slowakei	5	20	25

11. Bezirk - Mariatrost			
EU-Staatsangehörigkeit	Männer	Frauen	Summe
Deutschland	146	165	311
Ungarn	20	42	62
Rumänien	25	23	48
Italien	21	22	43
Slowakei	5	20	25
Vereinigtes Königreich	13	9	22
Slowenien	10	6	16
Polen	6	9	15
Frankreich	6	8	14
Niederlande	9	2	11

12. Bezirk Andritz

12. Bezirk - St. Peter			
Staatsangehörigkeit	Männer	Frauen	Summe
Deutschland	143	155	298
Rumänien	92	93	185
Kroatien	80	91	171
Bosnien und Herzegowina	73	63	136
Ungarn	40	62	102
Türkei	30	32	62
Russische Föderation	19	26	45
Polen	17	26	43
Italien	25	16	41
Slowenien	27	12	39

12. Bezirk - St. Peter			
EU-Staatsangehörigkeit	Männer	Frauen	Summe
Deutschland	143	155	298
Rumänien	92	93	185
Ungarn	40	62	102
Polen	17	26	43
Italien	25	16	41
Slowenien	27	12	39
Vereinigtes Königreich	18	16	34
Frankreich	11	9	20
Tschechische Republik	6	14	20
Slowakei	3	12	15

Bevölkerung der Stadt Graz

Wohnbevölkerung nach Staaten bzw. EU-Staaten (ohne Österreich) und Geschlecht Top 10 pro Bezirk mit Stand 31.12.2012 Bezirk 13 - 16

13. Bezirk Gösting

13. Bezirk - Gösting			
Staatsangehörigkeit	Männer	Frauen	Summe
Türkei	165	144	309
Bosnien und Herzegowina	169	126	295
Rumänien	155	133	288
Kroatien	141	131	272
Russische Föderation	58	67	125
Deutschland	56	54	110
Kosovo	47	30	77
Serbien	31	38	69
Ungarn	29	40	69
Afghanistan	51	14	65

13. Bezirk - Gösting			
EU-Staatsangehörigkeit	Männer	Frauen	Summe
Rumänien	155	133	288
Deutschland	56	54	110
Ungarn	29	40	69
Slowenien	27	11	38
Slowakei	11	19	30
Bulgarien	13	16	29
Polen	8	15	23
Griechenland	9	8	17
Vereinigtes Königreich	10	5	15
Frankreich	6	7	13

14. Bezirk Eggenberg

14. Bezirk - Eggenberg			
Staatsangehörigkeit	Männer	Frauen	Summe
Bosnien und Herzegowina	270	235	505
Kroatien	195	173	368
Türkei	172	178	350
Rumänien	135	136	271
Deutschland	143	123	266
Serbien	67	53	120
Ungarn	42	65	107
Kosovo	59	45	104
Slowenien	59	37	96
Russische Föderation	44	48	92

14. Bezirk - Eggenberg			
EU-Staatsangehörigkeit	Männer	Frauen	Summe
Rumänien	135	136	271
Deutschland	143	123	266
Ungarn	42	65	107
Slowenien	59	37	96
Bulgarien	20	32	52
Slowakei	18	22	40
Polen	14	20	34
Italien	24	8	32
Vereinigtes Königreich	8	7	15
Frankreich	7	7	14

15. Bezirk Wetzelsdorf

15. Bezirk - Wetzelsdorf			
Staatsangehörigkeit	Männer	Frauen	Summe
Bosnien und Herzegowina	166	130	296
Kroatien	140	137	277
Rumänien	103	90	193
Deutschland	67	87	154
Türkei	64	69	133
Ungarn	30	45	75
Slowenien	42	23	65
Russische Föderation	17	28	45
Serbien	21	12	33
Slowakei	10	21	31

15. Bezirk - Wetzelsdorf			
EU-Staatsangehörigkeit	Männer	Frauen	Summe
Rumänien	103	90	193
Deutschland	67	87	154
Ungarn	30	45	75
Slowenien	42	23	65
Slowakei	10	21	31
Polen	7	14	21
Italien	8	10	18
Bulgarien	2	11	13
Schweden	4	5	9
Tschechische Republik	2	7	9

16. Bezirk Straßgang

16. Bezirk - Straßgang			
Staatsangehörigkeit	Männer	Frauen	Summe
Kroatien	185	122	307
Bosnien und Herzegowina	144	122	266
Rumänien	100	125	225
Türkei	76	100	176
Deutschland	70	48	118
Ungarn	49	48	97
Slowenien	63	24	87
China	28	25	53
Kosovo	23	28	51
Mazedonien	21	29	50

16. Bezirk - Straßgang			
EU-Staatsangehörigkeit	Männer	Frauen	Summe
Rumänien	100	125	225
Deutschland	70	48	118
Ungarn	49	48	97
Slowenien	63	24	87
Bulgarien	9	19	28
Slowakei	6	14	20
Italien	13	5	18
Polen	7	10	17
Vereinigtes Königreich	4	4	8
Schweden	2	5	7

**Wohnbevölkerung nach Staaten bzw. EU-Staaten (ohne Österreich) und Geschlecht
Top 10 pro Bezirk mit Stand 31.12.2012 Bezirk 17**

17. Bezirk Puntigam

17. Bezirk - Puntigam			
Staatsangehörigkeit	Männer	Frauen	Summe
Rumänien	109	92	201
Kroatien	120	78	198
Bosnien und Herzegowina	88	58	146
Deutschland	58	57	115
Slowenien	60	15	75
Ungarn	24	14	38
Türkei	20	17	37
Polen	24	9	33
Jugoslawien	16	10	26
Serbien und Montenegro	13	11	24

17. Bezirk - Puntigam			
EU-Staatsangehörigkeit	Männer	Frauen	Summe
Rumänien	109	92	201
Deutschland	58	57	115
Slowenien	60	15	75
Ungarn	24	14	38
Polen	24	9	33
Belgien	5	9	14
Slowakei	7	7	14
Tschechische Republik	2	8	10
Italien	4	4	8
Bulgarien	3	4	7

1.59 Prozentanteile von ÖsterreicherInnen, EU- und Nicht EU-BürgerInnen pro Bezirk

Bezirke	ÖsterreicherInnen	EU-BürgerInnen	Nicht EU-BürgerInnen
1. Innere Stadt	81,60%	11,80%	6,60%
2. St. Leonhard	84,72%	9,77%	5,50%
3. Geidorf	85,52%	8,45%	6,03%
4. Lend	71,66%	9,94%	18,40%
5. Gries	67,05%	10,79%	22,16%
6. Jakomini	80,02%	9,35%	10,63%
7. Liebenau	85,18%	6,33%	8,50%
8. St. Peter	90,26%	6,10%	3,64%
9. Waltendorf	89,07%	6,85%	4,08%
10. Ries	89,60%	7,00%	3,40%
11. Mariatrost	87,50%	8,23%	4,26%
12. Andritz	89,77%	5,69%	4,55%
13. Gösting	78,25%	7,29%	14,46%
14. Eggenberg	82,32%	6,42%	11,27%
15. Wetzelsdorf	87,12%	5,46%	7,42%
16. Straßgang	86,42%	5,67%	7,91%
17. Puntigam	82,45%	9,53%	8,01%
Graz gesamt	81,82%	8,11%	10,07%

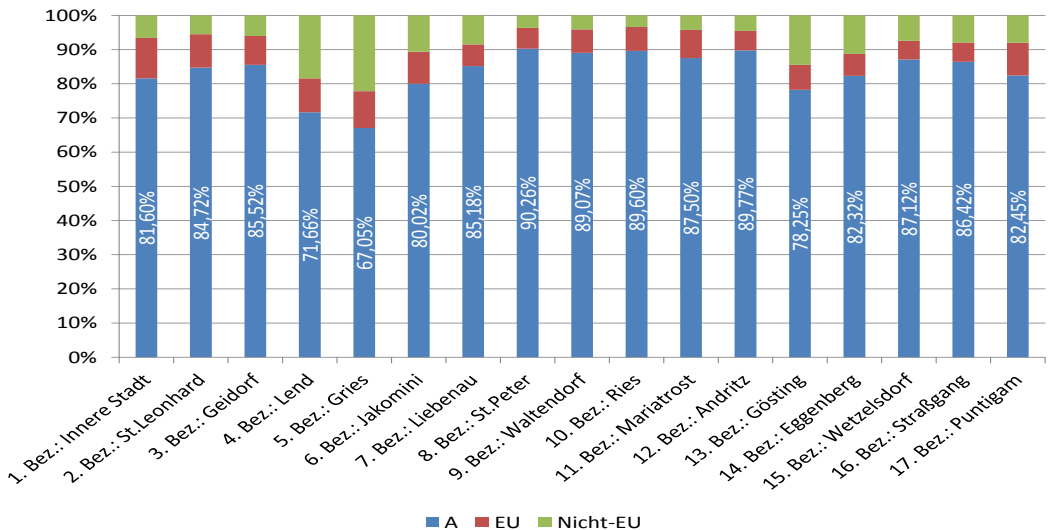

Bevölkerung der Stadt Graz

1.60 Wohnbevölkerung in den Altersgruppen 0-15, 16-17 und 18+ nach Geschlecht pro Bezirk im Jahresvergleich

Bezirk	Altersgruppe	31.12.2010			31.12.2011			31.12.2012		
		Männer	Frauen	Summe	Männer	Frauen	Summe	Männer	Frauen	Summe
1	0 - 15	131	130	261	126	138	264	128	133	261
	16 - 17	14	23	37	17	19	36	18	15	33
	18 +	1.673	1.592	3.265	1.690	1.623	3.313	1.783	1.732	3.515
2	0 - 15	741	680	1.421	729	700	1.429	736	701	1.437
	16 - 17	99	77	176	86	80	166	70	81	151
	18 +	6.397	7.099	13.496	6.548	7.192	13.740	6.637	7.302	13.939
3	0 - 15	1.175	1.152	2.327	1.235	1.149	2.384	1.230	1.143	2.373
	16 - 17	132	150	282	159	134	293	168	126	294
	18 +	9.347	11.247	20.594	9.528	11.483	21.011	9.661	11.589	21.250
4	0 - 15	2.141	2.043	4.184	2.185	2.028	4.213	2.225	2.052	4.277
	16 - 17	262	213	475	270	224	494	311	263	574
	18 +	11.275	12.247	23.522	11.642	12.541	24.183	11.939	12.669	24.608
5	0 - 15	1.958	1.831	3.789	1.986	1.813	3.799	2.026	1.802	3.828
	16 - 17	232	196	428	224	208	432	241	209	450
	18 +	11.162	10.760	21.922	11.480	10.806	22.286	11.459	10.742	22.201
6	0 - 15	1.815	1.737	3.552	1.797	1.692	3.489	1.788	1.666	3.454
	16 - 17	229	203	432	228	231	459	204	230	434
	18 +	12.768	13.563	26.331	13.197	13.878	27.075	13.412	13.917	27.329
7	0 - 15	1.005	1.000	2.005	1.036	1.013	2.049	1.037	1.043	2.080
	16 - 17	157	124	281	131	133	264	143	125	268
	18 +	5.140	5.652	10.792	5.186	5.701	10.887	5.241	5.724	10.965
8	0 - 15	1.110	1.085	2.195	1.058	1.094	2.152	1.036	1.081	2.117
	16 - 17	140	138	278	165	144	309	164	144	308
	18 +	5.565	6.374	11.939	5.596	6.417	12.013	5.665	6.436	12.101
9	0 - 15	835	770	1.605	826	734	1.560	826	713	1.539
	16 - 17	108	89	197	110	108	218	104	119	223
	18 +	4.605	5.310	9.915	4.660	5.374	10.034	4.693	5.387	10.080
10	0 - 15	369	364	733	374	366	740	348	371	719
	16 - 17	53	51	104	45	43	88	48	38	86
	18 +	2.109	2.648	4.757	2.190	2.648	4.838	2.197	2.656	4.853
11	0 - 15	777	705	1.482	789	711	1.500	812	731	1.543
	16 - 17	122	88	210	112	89	201	94	89	183
	18 +	3.440	3.896	7.336	3.514	4.002	7.516	3.549	4.031	7.580
12	0 - 15	1.501	1.369	2.870	1.511	1.351	2.862	1.513	1.388	2.901
	16 - 17	195	181	376	196	188	384	204	184	388
	18 +	6.967	7.896	14.863	7.102	7.991	15.093	7.176	8.056	15.232
13	0 - 15	928	866	1.794	963	883	1.846	962	877	1.839
	16 - 17	97	101	198	95	116	211	119	102	221
	18 +	4.086	4.405	8.491	4.182	4.521	8.703	4.225	4.565	8.790
14	0 - 15	1.395	1.297	2.692	1.397	1.271	2.668	1.374	1.280	2.654
	16 - 17	190	183	373	199	195	394	220	203	423
	18 +	7.249	8.315	15.564	7.319	8.437	15.756	7.439	8.486	15.925
15	0 - 15	1.077	1.042	2.119	1.081	1.051	2.132	1.047	1.000	2.047
	16 - 17	139	156	295	142	141	283	144	153	297
	18 +	5.382	6.483	11.865	5.459	6.528	11.987	5.450	6.536	11.986
16	0 - 15	1.045	1.062	2.107	1.069	1.068	2.137	1.068	1.101	2.169
	16 - 17	154	159	313	159	165	324	174	180	354
	18 +	5.501	5.904	11.405	5.666	6.023	11.689	5.766	6.122	11.888
17	0 - 15	545	478	1.023	561	503	1.064	581	520	1.101
	16 - 17	97	69	166	89	75	164	83	67	150
	18 +	2.866	2.863	5.729	2.932	2.901	5.833	2.972	2.975	5.947
Graz	0 - 15	18.548	17.611	36.159	18.723	17.565	36.288	18.737	17.602	36.339
	16 - 17	2.420	2.201	4.621	2.427	2.293	4.720	2.509	2.328	4.837
	18 +	105.532	116.254	221.786	107.891	118.066	225.957	109.264	118.925	228.189

1.61 Wohnbevölkerung nach Altersgruppen in 10-er Schritten pro Bezirk

Bezirk	Altersgruppe	31.12.2010			31.12.2011			31.12.2012		
		Männer	Frauen	Summe	Männer	Frauen	Summe	Männer	Frauen	Summe
1	00 - 09	84	83	167	88	84	172	88	82	170
	10 - 19	91	119	210	95	117	212	92	151	243
	20 - 29	544	495	1.039	516	525	1.041	605	572	1.177
	30 - 39	341	256	597	360	267	627	370	292	662
	40 - 49	242	210	452	262	210	472	264	205	469
	50 - 59	207	180	387	188	179	367	192	185	377
	60 - 69	164	175	339	171	175	346	162	163	325
	70 - 79	102	109	211	100	118	218	103	129	232
	80 - 89	36	90	126	42	75	117	44	76	120
	90 - 99	7	26	33	11	27	38	9	24	33
	100 - 109	0	2	2	0	3	3	0	1	1
Gesamt	1.818	1.745	3.563	1.833	1.780	3.613	1.929	1.880	3.809	
2	00 - 09	512	466	978	496	494	990	490	492	982
	10 - 19	464	540	1.004	463	515	978	465	490	955
	20 - 29	2.243	2.170	4.413	2.382	2.300	4.682	2.487	2.497	4.984
	30 - 39	1.323	1.109	2.432	1.286	1.116	2.402	1.292	1.112	2.404
	40 - 49	911	874	1.785	931	877	1.808	891	844	1.735
	50 - 59	624	767	1.391	650	777	1.427	671	783	1.454
	60 - 69	603	780	1.383	557	733	1.290	512	713	1.225
	70 - 79	353	548	901	394	594	988	421	606	1.027
	80 - 89	175	460	635	178	422	600	187	388	575
	90 - 99	29	134	163	26	136	162	25	154	179
	100 - 109	0	8	8	0	8	8	2	5	7
Gesamt	7.237	7.856	15.093	7.363	7.972	15.335	7.443	8.084	15.527	
3	00 - 09	801	776	1.577	839	773	1.612	827	778	1.605
	10 - 19	719	895	1.614	776	925	1.701	809	885	1.694
	20 - 29	2.927	3.329	6.256	3.047	3.473	6.520	3.190	3.598	6.788
	30 - 39	1.926	1.699	3.625	1.937	1.768	3.705	1.898	1.801	3.699
	40 - 49	1.373	1.312	2.685	1.398	1.312	2.710	1.412	1.321	2.733
	50 - 59	904	1.132	2.036	934	1.140	2.074	974	1.128	2.102
	60 - 69	921	1.374	2.295	869	1.282	2.151	802	1.232	2.034
	70 - 79	666	937	1.603	693	1.027	1.720	740	1.073	1.813
	80 - 89	357	874	1.231	365	828	1.193	350	785	1.135
	90 - 99	59	212	271	61	231	292	54	254	308
	100 - 109	1	9	10	3	7	10	3	3	6
Gesamt	10.654	12.549	23.203	10.922	12.766	23.688	11.059	12.858	23.917	
4	00 - 09	1.433	1.330	2.763	1.453	1.331	2.784	1.474	1.381	2.855
	10 - 19	1.296	1.338	2.634	1.316	1.331	2.647	1.414	1.315	2.729
	20 - 29	2.809	2.978	5.787	2.975	3.134	6.109	3.161	3.269	6.430
	30 - 39	2.270	2.051	4.321	2.322	2.062	4.384	2.353	2.099	4.452
	40 - 49	2.199	1.836	4.035	2.241	1.922	4.163	2.191	1.895	4.086
	50 - 59	1.457	1.569	3.026	1.547	1.590	3.137	1.602	1.614	3.216
	60 - 69	1.162	1.397	2.559	1.108	1.362	2.470	1.105	1.334	2.439
	70 - 79	687	1.074	1.761	753	1.117	1.870	790	1.129	1.919
	80 - 89	325	810	1.135	342	787	1.129	333	762	1.095
	90 - 99	40	115	155	40	152	192	52	180	232
	100 - 109	0	5	5	0	5	5	0	6	6
Gesamt	13.678	14.503	28.181	14.097	14.793	28.890	14.475	14.984	29.459	

Bevölkerung der Stadt Graz

Wohnbevölkerung nach Altersgruppen in 10-er Schritten pro Bezirk (Fortsetzung)

Bezirk	Altersgruppe	31.12.2010			31.12.2011			31.12.2012		
		Männer	Frauen	Summe	Männer	Frauen	Summe	Männer	Frauen	Summe
5	00 - 09	1.274	1.196	2.470	1.300	1.202	2.502	1.335	1.175	2.510
	10 - 19	1.232	1.194	2.426	1.232	1.165	2.397	1.238	1.176	2.414
	20 - 29	2.854	2.613	5.467	3.020	2.693	5.713	3.055	2.751	5.806
	30 - 39	2.229	1.822	4.051	2.296	1.856	4.152	2.277	1.845	4.122
	40 - 49	2.266	1.720	3.986	2.227	1.694	3.921	2.138	1.598	3.736
	50 - 59	1.535	1.377	2.912	1.684	1.380	3.064	1.723	1.431	3.154
	60 - 69	1.063	1.175	2.238	1.028	1.138	2.166	1.017	1.104	2.121
	70 - 79	583	850	1.433	597	890	1.487	640	908	1.548
	80 - 89	285	712	997	267	657	924	260	615	875
	90 - 99	29	123	152	38	149	187	43	147	190
100 - 109	2	5	7	1	3	4	0	3	3	
Gesamt	13.352	12.787	26.139	13.690	12.827	26.517	13.726	12.753	26.479	
6	00 - 09	1.185	1.095	2.280	1.191	1.065	2.256	1.202	1.062	2.264
	10 - 19	1.187	1.292	2.479	1.198	1.314	2.512	1.131	1.251	2.382
	20 - 29	3.869	3.629	7.498	4.158	3.858	8.016	4.329	3.931	8.260
	30 - 39	2.504	2.228	4.732	2.508	2.290	4.798	2.602	2.314	4.916
	40 - 49	2.274	1.942	4.216	2.279	1.910	4.189	2.151	1.880	4.031
	50 - 59	1.474	1.634	3.108	1.571	1.721	3.292	1.655	1.741	3.396
	60 - 69	1.238	1.619	2.857	1.201	1.551	2.752	1.168	1.485	2.653
	70 - 79	683	1.132	1.815	707	1.180	1.887	756	1.227	1.983
	80 - 89	370	798	1.168	376	763	1.139	369	750	1.119
	90 - 99	28	132	160	33	145	178	41	168	209
100 - 109	0	2	2	0	4	4	0	4	4	
Gesamt	14.812	15.503	30.315	15.222	15.801	31.023	15.404	15.813	31.217	
7	00 - 09	621	633	1.254	656	646	1.302	657	671	1.328
	10 - 19	703	628	1.331	667	625	1.292	680	624	1.304
	20 - 29	733	779	1.512	746	783	1.529	766	788	1.554
	30 - 39	879	921	1.800	882	955	1.837	884	966	1.850
	40 - 49	1.172	1.075	2.247	1.175	1.067	2.242	1.153	1.078	2.231
	50 - 59	806	832	1.638	822	849	1.671	872	864	1.736
	60 - 69	637	758	1.395	618	736	1.354	610	710	1.320
	70 - 79	499	663	1.162	521	691	1.212	522	697	1.219
	80 - 89	231	427	658	242	412	654	250	395	645
	90 - 99	21	60	81	24	83	107	27	99	126
100 - 109	0	0	0	0	0	0	0	0	0	
Gesamt	6.302	6.776	13.078	6.353	6.847	13.200	6.421	6.892	13.313	
8	00 - 09	652	655	1.307	621	672	1.293	624	657	1.281
	10 - 19	766	723	1.489	756	717	1.473	718	712	1.430
	20 - 29	900	939	1.839	913	941	1.854	939	915	1.854
	30 - 39	1.015	1.045	2.060	1.002	1.033	2.035	953	1.037	1.990
	40 - 49	1.183	1.348	2.531	1.174	1.309	2.483	1.198	1.282	2.480
	50 - 59	946	1.120	2.066	964	1.173	2.137	991	1.204	2.195
	60 - 69	694	848	1.542	663	827	1.490	673	841	1.514
	70 - 79	449	506	955	499	563	1.062	535	586	1.121
	80 - 89	186	332	518	202	317	519	207	316	523
	90 - 99	24	80	104	25	100	125	27	107	134
100 - 109	0	1	1	0	3	3	0	4	4	
Gesamt	6.815	7.597	14.412	6.819	7.655	14.474	6.865	7.661	14.526	

Wohnbevölkerung nach Altersgruppen in 10-er Schritten pro Bezirk (Fortsetzung)

Bezirk	Altersgruppe	31.12.2010			31.12.2011			31.12.2012		
		Männer	Frauen	Summe	Männer	Frauen	Summe	Männer	Frauen	Summe
9	00 - 09	518	462	980	511	448	959	513	436	949
	10 - 19	546	527	1.073	553	529	1.082	537	514	1.051
	20 - 29	842	789	1.631	873	853	1.726	904	914	1.818
	30 - 39	758	805	1.563	780	776	1.556	780	737	1.517
	40 - 49	856	885	1.741	809	864	1.673	796	861	1.657
	50 - 59	684	814	1.498	719	836	1.555	739	834	1.573
	60 - 69	681	891	1.572	641	852	1.493	619	816	1.435
	70 - 79	445	508	953	490	557	1.047	503	603	1.106
	80 - 89	196	397	593	197	398	595	205	392	597
	90 - 99	22	88	110	23	98	121	26	108	134
	100 - 109	0	3	3	0	5	5	1	4	5
	Gesamt	5.548	6.169	11.717	5.596	6.216	11.812	5.623	6.219	11.842
10	00 - 09	226	237	463	228	240	468	212	245	457
	10 - 19	255	239	494	248	229	477	240	224	464
	20 - 29	357	380	737	381	374	755	381	392	773
	30 - 39	332	384	716	345	389	734	345	381	726
	40 - 49	417	464	881	447	467	914	437	454	891
	50 - 59	314	398	712	321	405	726	336	407	743
	60 - 69	302	391	693	277	362	639	260	351	611
	70 - 79	228	266	494	243	292	535	259	327	586
	80 - 89	89	233	322	102	219	321	105	198	303
	90 - 99	11	70	81	17	79	96	18	83	101
	100 - 109	0	1	1	0	1	1	0	3	3
	Gesamt	2.531	3.063	5.594	2.609	3.057	5.666	2.593	3.065	5.658
11	00 - 09	511	449	960	530	452	982	541	486	1.027
	10 - 19	481	468	949	482	464	946	481	446	927
	20 - 29	610	679	1.289	601	720	1.321	615	728	1.343
	30 - 39	607	674	1.281	633	710	1.343	639	734	1.373
	40 - 49	690	740	1.430	697	746	1.443	710	710	1.420
	50 - 59	530	587	1.117	539	615	1.154	546	639	1.185
	60 - 69	452	496	948	433	481	914	412	474	886
	70 - 79	314	339	653	343	358	701	361	380	741
	80 - 89	122	215	337	139	205	344	131	198	329
	90 - 99	22	41	63	18	51	69	19	56	75
	100 - 109	0	1	1	0	0	0	0	0	0
	Gesamt	4.339	4.689	9.028	4.415	4.802	9.217	4.455	4.851	9.306
12	00 - 09	931	816	1.747	937	819	1.756	940	857	1.797
	10 - 19	967	916	1.883	972	903	1.875	965	892	1.857
	20 - 29	950	951	1.901	945	950	1.895	952	980	1.932
	30 - 39	1.155	1.336	2.491	1.190	1.369	2.559	1.219	1.340	2.559
	40 - 49	1.607	1.640	3.247	1.628	1.626	3.254	1.618	1.645	3.263
	50 - 59	1.094	1.300	2.394	1.146	1.339	2.485	1.163	1.358	2.521
	60 - 69	1.015	1.258	2.273	983	1.220	2.203	961	1.184	2.145
	70 - 79	666	741	1.407	708	809	1.517	767	881	1.648
	80 - 89	263	423	686	280	413	693	274	413	687
	90 - 99	14	64	78	19	81	100	33	75	108
	100 - 109	1	1	2	1	1	2	1	3	4
	Gesamt	8.663	9.446	18.109	8.809	9.530	18.339	8.893	9.628	18.521

Bevölkerung der Stadt Graz

Wohnbevölkerung nach Altersgruppen in 10-er Schritten pro Bezirk (Fortsetzung)

Bezirk	Altersgruppe	31.12.2010			31.12.2011			31.12.2012		
		Männer	Frauen	Summe	Männer	Frauen	Summe	Männer	Frauen	Summe
13	00 - 09	605	572	1.177	629	591	1.220	635	569	1.204
	10 - 19	531	526	1.057	546	537	1.083	581	529	1.110
	20 - 29	673	663	1.336	684	735	1.419	696	751	1.447
	30 - 39	752	755	1.507	758	758	1.516	746	754	1.500
	40 - 49	934	830	1.764	942	845	1.787	913	864	1.777
	50 - 59	620	662	1.282	681	686	1.367	699	703	1.402
	60 - 69	522	613	1.135	480	603	1.083	491	602	1.093
	70 - 79	332	449	781	373	468	841	388	476	864
	80 - 89	129	272	401	130	256	386	139	253	392
	90 - 99	13	29	42	17	39	56	17	42	59
100 - 109	0	1	1	0	2	2	1	1	2	
Gesamt	5.111	5.372	10.483	5.240	5.520	10.760	5.306	5.544	10.850	
14	00 - 09	841	787	1.628	860	781	1.641	854	798	1.652
	10 - 19	957	917	1.874	962	933	1.895	977	947	1.924
	20 - 29	1.409	1.526	2.935	1.428	1.578	3.006	1.494	1.603	3.097
	30 - 39	1.354	1.328	2.682	1.352	1.326	2.678	1.362	1.340	2.702
	40 - 49	1.631	1.603	3.234	1.595	1.590	3.185	1.555	1.533	3.088
	50 - 59	1.034	1.172	2.206	1.104	1.210	2.314	1.179	1.267	2.446
	60 - 69	844	1.067	1.911	791	1.052	1.843	760	1.026	1.786
	70 - 79	516	716	1.232	565	774	1.339	590	800	1.390
	80 - 89	216	562	778	214	531	745	213	515	728
	90 - 99	31	114	145	42	126	168	47	139	186
100 - 109	1	3	4	2	2	4	2	1	3	
Gesamt	8.834	9.795	18.629	8.915	9.903	18.818	9.033	9.969	19.002	
15	00 - 09	647	602	1.249	639	618	1.257	613	606	1.219
	10 - 19	727	730	1.457	726	711	1.437	721	705	1.426
	20 - 29	818	899	1.717	862	857	1.719	839	844	1.683
	30 - 39	931	1.025	1.956	912	1.028	1.940	896	1.015	1.911
	40 - 49	1.175	1.271	2.446	1.179	1.264	2.443	1.161	1.232	2.393
	50 - 59	839	1.007	1.846	885	1.067	1.952	925	1.092	2.017
	60 - 69	749	941	1.690	736	920	1.656	714	934	1.648
	70 - 79	463	643	1.106	486	685	1.171	520	700	1.220
	80 - 89	216	461	677	223	447	670	216	431	647
	90 - 99	33	95	128	34	117	151	35	125	160
100 - 109	0	7	7	0	6	6	1	5	6	
Gesamt	6.598	7.681	14.279	6.682	7.720	14.402	6.641	7.689	14.330	
16	00 - 09	624	649	1.273	656	666	1.322	664	701	1.365
	10 - 19	724	726	1.450	747	733	1.480	738	727	1.465
	20 - 29	802	781	1.583	838	781	1.619	861	822	1.683
	30 - 39	903	900	1.803	914	928	1.842	960	929	1.889
	40 - 49	1.296	1.204	2.500	1.301	1.211	2.512	1.277	1.237	2.514
	50 - 59	891	934	1.825	947	980	1.927	996	1.010	2.006
	60 - 69	708	865	1.573	685	844	1.529	686	866	1.552
	70 - 79	503	627	1.130	547	662	1.209	555	650	1.205
	80 - 89	236	378	614	246	384	630	253	394	647
	90 - 99	13	58	71	12	64	76	18	65	83
100 - 109	0	3	3	1	3	4	0	2	2	
Gesamt	6.700	7.125	13.825	6.894	7.256	14.150	7.008	7.403	14.411	

Wohnbevölkerung nach Altersgruppen in 10-er Schritten pro Bezirk (Fortsetzung)

Bezirk	Altersgruppe	31.12.2010			31.12.2011			31.12.2012		
		Männer	Frauen	Summe	Männer	Frauen	Summe	Männer	Frauen	Summe
17	00 - 09	322	282	604	329	309	638	341	316	657
	10 - 19	402	349	751	411	341	752	421	349	770
	20 - 29	434	415	849	451	420	871	458	460	918
	30 - 39	519	523	1.042	526	535	1.061	545	539	1.084
	40 - 49	711	588	1.299	711	617	1.328	684	619	1.303
	50 - 59	470	444	914	472	438	910	506	445	951
	60 - 69	351	377	728	367	381	748	343	394	737
	70 - 79	213	235	448	222	236	458	240	243	483
	80 - 89	81	167	248	84	173	257	90	169	259
	90 - 99	5	29	34	9	28	37	8	28	36
	100 - 109	0	1	1	0	1	1	0	0	0
Gesamt	3.508	3.410	6.918	3.582	3.479	7.061	3.636	3.562	7.198	
Graz	00 - 09	11.787	11.090	22.877	11.963	11.191	23.154	12.010	11.312	23.322
	10 - 19	12.048	12.127	24.175	12.150	12.089	24.239	12.208	11.937	24.145
	20 - 29	23.774	24.015	47.789	24.820	24.975	49.795	25.732	25.815	51.547
	30 - 39	19.798	18.861	38.659	20.003	19.166	39.169	20.121	19.235	39.356
	40 - 49	20.937	19.542	40.479	20.996	19.531	40.527	20.549	19.258	39.807
	50 - 59	14.429	15.929	30.358	15.174	16.385	31.559	15.769	16.705	32.474
	60 - 69	12.106	15.025	27.131	11.608	14.519	26.127	11.295	14.229	25.524
	70 - 79	7.702	10.343	18.045	8.241	11.021	19.262	8.690	11.415	20.105
	80 - 89	3.513	7.611	11.124	3.629	7.287	10.916	3.626	7.050	10.676
	90 - 99	401	1.470	1.871	449	1.706	2.155	499	1.854	2.353
	100 - 109	5	53	58	8	54	62	11	45	56
Gesamt	126.500	136.066	262.566	129.041	137.924	266.965	130.510	138.855	269.365	

Bevölkerung der Stadt Graz

1.62 Anwesende Bevölkerung nach 5-er Altersgruppen und Wohnsitz im Jahresvergleich

Altersgruppe	31.12.2010				31.12.2011				31.12.2012			
	H	N	O	Summe	H	N	O	Summe	H	N	O	Summe
00 - 04	12.050	193	1	12.244	12.131	193	1	12.325	12.273	185	4	12.462
05 - 09	10.827	325	1	11.153	11.023	310	0	11.333	11.049	348	0	11.397
10 - 14	10.988	480	1	11.469	10.803	437	0	11.240	10.729	430	0	11.159
15 - 19	13.187	1.510	1	14.698	13.436	1.532	9	14.977	13.416	1.590	16	15.022
20 - 24	23.969	6.267	29	30.265	25.129	6.010	40	31.179	26.308	5.798	53	32.159
25 - 29	23.820	5.764	34	29.618	24.666	5.247	36	29.949	25.239	5.067	51	30.357
30 - 34	19.744	3.710	22	23.476	20.504	3.444	27	23.975	21.113	3.625	45	24.783
35 - 39	18.915	2.468	19	21.402	18.665	2.384	21	21.070	18.243	2.530	34	20.807
40 - 44	20.540	2.062	23	22.625	20.325	2.030	28	22.383	19.635	2.172	35	21.842
45 - 49	19.939	1.892	11	21.842	20.202	1.878	26	22.106	20.172	2.009	34	22.215
50 - 54	16.788	1.651	15	18.454	17.242	1.658	11	18.911	17.792	1.800	30	19.622
55 - 59	13.570	1.271	8	14.849	14.317	1.338	9	15.664	14.682	1.432	10	16.124
60 - 64	13.270	928	2	14.200	12.903	925	6	13.834	12.514	991	4	13.509
65 - 69	13.861	843	1	14.705	13.224	768	1	13.993	13.010	799	2	13.811
70 - 74	11.037	574	0	11.611	12.372	621	0	12.993	13.317	703	0	14.020
75 - 79	7.008	294	1	7.303	6.890	291	1	7.182	6.788	300	1	7.089
80 - 84	6.338	267	0	6.605	6.246	246	1	6.493	6.154	256	0	6.410
85 - 89	4.786	203	0	4.989	4.670	194	0	4.864	4.522	193	0	4.715
90 - 94	1.485	71	0	1.556	1.810	67	0	1.877	2.033	76	0	2.109
95 - 99	386	28	0	414	345	16	0	361	320	11	0	331
100 - 104	54	2	0	56	56	1	0	57	55	3	0	58
105 - 109	4	0	0	4	6	0	0	6	1	0	0	1
110 - 114	0	0	0	0	0	0	0	0	0	0	0	0
Summe	262.566	30.803	169	293.538	266.965	29.590	217	296.772	269.365	30.318	319	300.002

1.63 Anwesende Bevölkerung nach 5-er Altersgruppen und Wohnsitz % - Entwicklung

Altersgruppe	% - Entw.10/12				% - Entw.11/12			
	H	N	O	Summe	H	N	O	Summe
00 - 04	1,85%	-4,15%	300,00%	1,78%	1,17%	-4,15%	300,00%	1,11%
05 - 09	2,05%	7,08%	-100,00%	2,19%	0,24%	12,26%	0	0,56%
10 - 14	-2,36%	-10,42%	-100,00%	-2,70%	-0,68%	-1,60%	0	-0,72%
15 - 19	1,74%	5,30%	1500,00%	2,20%	-0,15%	3,79%	77,78%	0,30%
20 - 24	9,76%	-7,48%	82,76%	6,26%	4,69%	-3,53%	32,50%	3,14%
25 - 29	5,96%	-12,09%	50,00%	2,50%	2,32%	-3,43%	41,67%	1,36%
30 - 34	6,93%	-2,29%	104,55%	5,57%	2,97%	5,26%	66,67%	3,37%
35 - 39	-3,55%	2,51%	78,95%	-2,78%	-2,26%	6,12%	61,90%	-1,25%
40 - 44	-4,41%	5,33%	52,17%	-3,46%	-3,39%	7,00%	25,00%	-2,42%
45 - 49	1,17%	6,18%	209,09%	1,71%	-0,15%	6,98%	30,77%	0,49%
50 - 54	5,98%	9,02%	100,00%	6,33%	3,19%	8,56%	172,73%	3,76%
55 - 59	8,19%	12,67%	25,00%	8,59%	2,55%	7,03%	11,11%	2,94%
60 - 64	-5,70%	6,79%	100,00%	-4,87%	-3,01%	7,14%	-33,33%	-2,35%
65 - 69	-6,14%	-5,22%	100,00%	-6,08%	-1,62%	4,04%	100,00%	-1,30%
70 - 74	20,66%	22,47%	0	20,75%	7,64%	13,20%	0	7,90%
75 - 79	-3,14%	2,04%	0,00%	-2,93%	-1,48%	3,09%	0,00%	-1,29%
80 - 84	-2,90%	-4,12%	0	-2,95%	-1,47%	4,07%	-100,00%	-1,28%
85 - 89	-5,52%	-4,93%	0	-5,49%	-3,17%	-0,52%	0	-3,06%
90 - 94	36,90%	7,04%	0	35,54%	12,32%	13,43%	0	12,36%
95 - 99	-17,10%	-60,71%	0	-20,05%	-7,25%	-31,25%	0	-8,31%
100 - 104	1,85%	50,00%	0	3,57%	-1,79%	200,00%	0	1,75%
105 - 109	-75,00%	0	0	-75,00%	-83,33%	0	0	-83,33%
110 - 114	0	0	0	0	0	0	0	0
Summe	2,59%	-1,57%	88,76%	2,20%	0,90%	2,46%	47,00%	1,09%

1.64 Wohnbevölkerung nach 5-er Altersgruppen und Geschlecht im Jahresvergleich

Altersgruppe	31.12.2010			31.12.2011			31.12.2012		
	Männer	Frauen	Summe	Männer	Frauen	Summe	Männer	Frauen	Summe
00 - 04	6.177	5.873	12.050	6.274	5.857	12.131	6.379	5.894	12.273
05 - 09	5.610	5.217	10.827	5.689	5.334	11.023	5.631	5.418	11.049
10 - 14	5.602	5.386	10.988	5.553	5.250	10.803	5.564	5.165	10.729
15 - 19	6.446	6.741	13.187	6.597	6.839	13.436	6.644	6.772	13.416
20 - 24	11.595	12.374	23.969	12.073	13.056	25.129	12.606	13.702	26.308
25 - 29	12.179	11.641	23.820	12.747	11.919	24.666	13.126	12.113	25.239
30 - 34	10.170	9.574	19.744	10.551	9.953	20.504	10.880	10.233	21.113
35 - 39	9.628	9.287	18.915	9.452	9.213	18.665	9.241	9.002	18.243
40 - 44	10.640	9.900	20.540	10.495	9.830	20.325	10.080	9.555	19.635
45 - 49	10.297	9.642	19.939	10.501	9.701	20.202	10.469	9.703	20.172
50 - 54	8.100	8.688	16.788	8.498	8.744	17.242	8.869	8.923	17.792
55 - 59	6.329	7.241	13.570	6.676	7.641	14.317	6.900	7.782	14.682
60 - 64	5.963	7.307	13.270	5.748	7.155	12.903	5.574	6.940	12.514
65 - 69	6.143	7.718	13.861	5.860	7.364	13.224	5.721	7.289	13.010
70 - 74	4.875	6.162	11.037	5.460	6.912	12.372	5.902	7.415	13.317
75 - 79	2.827	4.181	7.008	2.781	4.109	6.890	2.788	4.000	6.788
80 - 84	2.250	4.088	6.338	2.310	3.936	6.246	2.277	3.877	6.154
85 - 89	1.263	3.523	4.786	1.319	3.351	4.670	1.349	3.173	4.522
90 - 94	322	1.163	1.485	381	1.429	1.810	444	1.589	2.033
95 - 99	79	307	386	68	277	345	55	265	320
100 - 104	5	49	54	8	48	56	11	44	55
105 - 109	0	4	4	0	6	6	0	1	1
110 - 114	0	0	0	0	0	0	0	0	0
Summe	126.500	136.066	262.566	129.041	137.924	266.965	130.510	138.855	269.365

1.65 Wohnbevölkerung nach 5-er Altersgruppen und Geschlecht % - Entwicklung

Altersgruppe	% - Entw. 10/12			% - Entw. 11/12		
	Männer	Frauen	Summe	Männer	Frauen	Summe
00 - 04	3,27%	0,36%	1,85%	1,67%	0,63%	1,17%
05 - 09	0,37%	3,85%	2,05%	-1,02%	1,57%	0,24%
10 - 14	-0,68%	-4,10%	-2,36%	0,20%	-1,62%	-0,68%
15 - 19	3,07%	0,46%	1,74%	0,71%	-0,98%	-0,15%
20 - 24	8,72%	10,73%	9,76%	4,41%	4,95%	4,69%
25 - 29	7,78%	4,05%	5,96%	2,97%	1,63%	2,32%
30 - 34	6,98%	6,88%	6,93%	3,12%	2,81%	2,97%
35 - 39	-4,02%	-3,07%	-3,55%	-2,23%	-2,29%	-2,26%
40 - 44	-5,26%	-3,48%	-4,41%	-3,95%	-2,80%	-3,39%
45 - 49	1,67%	0,63%	1,17%	-0,30%	0,02%	-0,15%
50 - 54	9,49%	2,70%	5,98%	4,37%	2,05%	3,19%
55 - 59	9,02%	7,47%	8,19%	3,36%	1,85%	2,55%
60 - 64	-6,52%	-5,02%	-5,70%	-3,03%	-3,00%	-3,01%
65 - 69	-6,87%	-5,56%	-6,14%	-2,37%	-1,02%	-1,62%
70 - 74	21,07%	20,33%	20,66%	8,10%	7,28%	7,64%
75 - 79	-1,38%	-4,33%	-3,14%	0,25%	-2,65%	-1,48%
80 - 84	1,20%	-5,16%	-2,90%	-1,43%	-1,50%	-1,47%
85 - 89	6,81%	-9,93%	-5,52%	2,27%	-5,31%	-3,17%
90 - 94	37,89%	36,63%	36,90%	16,54%	11,20%	12,32%
95 - 99	-30,38%	-13,68%	-17,10%	-19,12%	-4,33%	-7,25%
100 - 104	120,00%	-10,20%	1,85%	37,50%	-8,33%	-1,79%
105 - 109	0	-75,00%	-75,00%	0	-83,33%	-83,33%
110 - 114	0	0	0	0	0	0
Summe	3,17%	2,05%	2,59%	1,14%	0,68%	0,90%

Bevölkerung der Stadt Graz

1.66 Anwesende Bevölkerung nach 5-er Altersgruppen ÖsterreicherInnen nach Wohnsitz im Jahresvergleich

Altersgruppe	31.12.2010				31.12.2011				31.12.2012			
	H	N	O	Summe	H	N	O	Summe	H	N	O	Summe
00 - 04	9.466	150	0	9.616	9.447	143	0	9.590	9.369	132	2	9.503
05 - 09	8.725	286	0	9.011	8.784	275	0	9.059	8.680	303	0	8.983
10 - 14	8.958	413	1	9.372	8.728	370	0	9.098	8.594	367	0	8.961
15 - 19	11.030	1.313	0	12.343	11.055	1.284	8	12.347	10.773	1.362	9	12.144
20 - 24	19.223	4.732	18	23.973	20.085	4.484	27	24.596	20.794	4.345	34	25.173
25 - 29	17.862	4.166	25	22.053	18.317	3.734	29	22.080	18.647	3.378	39	22.064
30 - 34	14.626	2.461	9	17.096	15.031	2.455	15	17.501	15.369	2.540	32	17.941
35 - 39	14.724	1.689	11	16.424	14.281	1.654	15	15.950	13.846	1.660	19	15.525
40 - 44	16.946	1.431	19	18.396	16.528	1.427	18	17.973	15.785	1.457	21	17.263
45 - 49	17.149	1.355	6	18.510	17.109	1.307	19	18.435	16.995	1.350	22	18.367
50 - 54	14.833	1.147	9	15.989	15.117	1.158	10	16.285	15.509	1.225	22	16.756
55 - 59	12.058	951	2	13.011	12.705	958	5	13.668	13.048	988	9	14.045
60 - 64	12.317	724	2	13.043	11.852	737	3	12.592	11.375	758	3	12.136
65 - 69	13.272	737	1	14.010	12.613	667	1	13.281	12.367	685	2	13.054
70 - 74	10.654	494	0	11.148	11.948	541	0	12.489	12.861	607	0	13.468
75 - 79	6.773	251	1	7.025	6.644	257	1	6.902	6.545	260	1	6.806
80 - 84	6.191	248	0	6.439	6.074	226	1	6.301	5.974	232	0	6.206
85 - 89	4.694	191	0	4.885	4.581	187	0	4.768	4.435	181	0	4.616
90 - 94	1.451	64	0	1.515	1.773	64	0	1.837	1.994	74	0	2.068
95 - 99	378	25	0	403	337	15	0	352	313	10	0	323
100 - 104	53	2	0	55	56	1	0	57	55	3	0	58
105 - 109	4	0	0	4	6	0	0	6	1	0	0	1
110 - 114	0	0	0	0	0	0	0	0	0	0	0	0
Summe	221.387	22.830	104	244.321	223.071	21.944	152	245.167	223.329	21.917	215	245.461

1.67 Anwesende Bevölkerung nach 5-er Altersgruppen ÖsterreicherInnen nach Wohnsitz % - Entwicklung

Altersgruppe	Entw.10/12				Entw.11/12			
	H	N	O	Summe	H	N	O	Summe
00 - 04	-1,02%	-12,00%	0	-1,18%	-0,83%	-7,69%	0	-0,91%
05 - 09	-0,52%	5,94%	0	-0,31%	-1,18%	10,18%	0	-0,84%
10 - 14	-4,06%	-11,14%	-100,00%	-4,39%	-1,54%	-0,81%	0	-1,51%
15 - 19	-2,33%	3,73%	0	-1,61%	-2,55%	6,07%	12,50%	-1,64%
20 - 24	8,17%	-8,18%	88,89%	5,01%	3,53%	-3,10%	25,93%	2,35%
25 - 29	4,39%	-18,92%	56,00%	0,05%	1,80%	-9,53%	34,48%	-0,07%
30 - 34	5,08%	3,21%	255,56%	4,94%	2,25%	3,46%	113,33%	2,51%
35 - 39	-5,96%	-1,72%	72,73%	-5,47%	-3,05%	0,36%	26,67%	-2,66%
40 - 44	-6,85%	1,82%	10,53%	-6,16%	-4,50%	2,10%	16,67%	-3,95%
45 - 49	-0,90%	-0,37%	266,67%	-0,77%	-0,67%	3,29%	15,79%	-0,37%
50 - 54	4,56%	6,80%	144,44%	4,80%	2,59%	5,79%	120,00%	2,89%
55 - 59	8,21%	3,89%	350,00%	7,95%	2,70%	3,13%	80,00%	2,76%
60 - 64	-7,65%	4,70%	50,00%	-6,95%	-4,02%	2,85%	0,00%	-3,62%
65 - 69	-6,82%	-7,06%	100,00%	-6,82%	-1,95%	2,70%	100,00%	-1,71%
70 - 74	20,72%	22,87%	0	20,81%	7,64%	12,20%	0	7,84%
75 - 79	-3,37%	3,59%	0,00%	-3,12%	-1,49%	1,17%	0,00%	-1,39%
80 - 84	-3,51%	-6,45%	0	-3,62%	-1,65%	2,65%	-100,00%	-1,51%
85 - 89	-5,52%	-5,24%	0	-5,51%	-3,19%	-3,21%	0	-3,19%
90 - 94	37,42%	15,63%	0	36,50%	12,46%	15,63%	0	12,57%
95 - 99	-17,20%	-60,00%	0	-19,85%	-7,12%	-33,33%	0	-8,24%
100 - 104	3,77%	50,00%	0	5,45%	-1,79%	200,00%	0	1,75%
105 - 109	-75,00%	0	0	-75,00%	-83,33%	0	0	-83,33%
110 - 114	0	0	0	0	0	0	0	0
Summe	0,88%	-4,00%	106,73%	0,47%	0,12%	-0,12%	41,45%	0,12%

1.68 Anwesende Bevölkerung nach 5-er Altersgruppen AusländerInnen nach Wohnsitz im Jahresvergleich

Altersgruppe	31.12.2010				31.12.2011				31.12.2012			
	H	N	O	Summe	H	N	O	Summe	H	N	O	Summe
00 - 04	2.584	43	1	2.628	2.684	50	1	2.735	2.904	53	2	2.959
05 - 09	2.102	39	1	2.142	2.239	35	0	2.274	2.369	45	0	2.414
10 - 14	2.030	67	0	2.097	2.075	67	0	2.142	2.135	63	0	2.198
15 - 19	2.157	197	1	2.355	2.381	248	1	2.630	2.643	228	7	2.878
20 - 24	4.746	1.535	11	6.292	5.044	1.526	13	6.583	5.514	1.453	19	6.986
25 - 29	5.958	1.598	9	7.565	6.349	1.513	7	7.869	6.592	1.689	12	8.293
30 - 34	5.118	1.249	13	6.380	5.473	989	12	6.474	5.744	1.085	13	6.842
35 - 39	4.191	779	8	4.978	4.384	730	6	5.120	4.397	870	15	5.282
40 - 44	3.594	631	4	4.229	3.797	603	10	4.410	3.850	715	14	4.579
45 - 49	2.790	537	5	3.332	3.093	571	7	3.671	3.177	659	12	3.848
50 - 54	1.955	504	6	2.465	2.125	500	1	2.626	2.283	575	8	2.866
55 - 59	1.512	320	6	1.838	1.612	380	4	1.996	1.634	444	1	2.079
60 - 64	953	204	0	1.157	1.051	188	3	1.242	1.139	233	1	1.373
65 - 69	589	106	0	695	611	101	0	712	643	114	0	757
70 - 74	383	80	0	463	424	80	0	504	456	96	0	552
75 - 79	235	43	0	278	246	34	0	280	243	40	0	283
80 - 84	147	19	0	166	172	20	0	192	180	24	0	204
85 - 89	92	12	0	104	89	7	0	96	87	12	0	99
90 - 94	34	7	0	41	37	3	0	40	39	2	0	41
95 - 99	8	3	0	11	8	1	0	9	7	1	0	8
100 - 104	1	0	0	1	0	0	0	0	0	0	0	0
105 - 109	0	0	0	0	0	0	0	0	0	0	0	0
110 - 114	0	0	0	0	0	0	0	0	0	0	0	0
Summe	41.179	7.973	65	49.217	43.894	7.646	65	51.605	46.036	8.401	104	54.541

1.69 Anwesende Bevölkerung nach 5-er Altersgruppen AusländerInnen nach Wohnsitz % - Entwicklung

Altersgruppe	% - Entw. 10/12				% - Entw. 11/12			
	H	N	O	Summe	H	N	O	Summe
00 - 04	12,38%	23,26%	100,00%	12,60%	8,20%	6,00%	100,00%	8,19%
05 - 09	12,70%	15,38%	-100,00%	12,70%	5,81%	28,57%	0	6,16%
10 - 14	5,17%	-5,97%	0	4,82%	2,89%	-5,97%	0	2,61%
15 - 19	22,53%	15,74%	600,00%	22,21%	11,00%	-8,06%	600,00%	9,43%
20 - 24	16,18%	-5,34%	72,73%	11,03%	9,32%	-4,78%	46,15%	6,12%
25 - 29	10,64%	5,69%	33,33%	9,62%	3,83%	11,63%	71,43%	5,39%
30 - 34	12,23%	-13,13%	0,00%	7,24%	4,95%	9,71%	8,33%	5,68%
35 - 39	4,92%	11,68%	87,50%	6,11%	0,30%	19,18%	150,00%	3,16%
40 - 44	7,12%	13,31%	250,00%	8,28%	1,40%	18,57%	40,00%	3,83%
45 - 49	13,87%	22,72%	140,00%	15,49%	2,72%	15,41%	71,43%	4,82%
50 - 54	16,78%	14,09%	33,33%	16,27%	7,44%	15,00%	700,00%	9,14%
55 - 59	8,07%	38,75%	-83,33%	13,11%	1,36%	16,84%	-75,00%	4,16%
60 - 64	19,52%	14,22%	0	18,67%	8,37%	23,94%	-66,67%	10,55%
65 - 69	9,17%	7,55%	0	8,92%	5,24%	12,87%	0	6,32%
70 - 74	19,06%	20,00%	0	19,22%	7,55%	20,00%	0	9,52%
75 - 79	3,40%	-6,98%	0	1,80%	-1,22%	17,65%	0	1,07%
80 - 84	22,45%	26,32%	0	22,89%	4,65%	20,00%	0	6,25%
85 - 89	-5,43%	0,00%	0	-4,81%	-2,25%	71,43%	0	3,13%
90 - 94	14,71%	-71,43%	0	0,00%	5,41%	-33,33%	0	2,50%
95 - 99	-12,50%	-66,67%	0	-27,27%	-12,50%	0,00%	0	-11,11%
100 - 104	-100,00%	0	0	-100,00%	0	0	0	0
105 - 109	0	0	0	0	0	0	0	0
110 - 114	0	0	0	0	0	0	0	0
Summe	11,79%	5,37%	60,00%	10,82%	4,88%	9,87%	60,00%	5,69%

Bevölkerung der Stadt Graz

1.70 Wohnbevölkerung nach 5-er Altersgruppen und Kontinent im Jahresvergleich

Altersgruppe	Kontinent	31.12.2010			31.12.2011			31.12.2012		
		Männer	Frauen	Summe	Männer	Frauen	Summe	Männer	Frauen	Summe
00 - 04	Afrika	132	105	237	137	103	240	159	95	254
	Amerika	24	21	45	28	21	49	22	22	44
	Asien	314	276	590	335	281	616	364	298	662
	Australien u. Ozeanien	3	1	4	3	1	4	2	1	3
	Österr.	4.818	4.648	9.466	4.855	4.592	9.447	4.845	4.524	9.369
	Europa ohne Österr.	753	681	1.434	791	725	1.516	848	816	1.664
	Russische Föderation	61	50	111	47	37	84	56	47	103
Staatenlos	72	91	163	78	97	175	83	91	174	
05 - 09	Afrika	92	91	183	91	94	185	103	102	205
	Amerika	24	18	42	29	16	45	23	17	40
	Asien	245	213	458	243	207	450	253	234	487
	Australien u. Ozeanien	1	1	2	0	1	1	0	1	1
	Österr.	4.492	4.233	8.725	4.497	4.287	8.784	4.392	4.288	8.680
	Europa ohne Österr.	649	574	1.223	706	622	1.328	734	663	1.397
	Russische Föderation	97	84	181	108	97	205	103	90	193
Staatenlos	10	3	13	15	10	25	23	23	46	
10 - 14	Afrika	47	64	111	60	65	125	57	70	127
	Amerika	29	24	53	27	27	54	22	25	47
	Asien	239	218	457	263	221	484	277	224	501
	Australien u. Ozeanien	4	1	5	4	1	5	3	1	4
	Österr.	4.535	4.423	8.958	4.438	4.290	8.728	4.410	4.184	8.594
	Europa ohne Österr.	656	580	1.236	665	576	1.241	700	595	1.295
	Russische Föderation	88	74	162	91	69	160	89	65	154
Staatenlos	4	2	6	5	1	6	6	1	7	
15 - 19	Afrika	64	24	88	69	38	107	63	45	108
	Amerika	21	28	49	23	30	53	33	32	65
	Asien	283	214	497	366	228	594	482	224	706
	Australien u. Ozeanien	2	3	5	1	1	2	2	0	2
	Österr.	5.340	5.690	11.030	5.315	5.740	11.055	5.186	5.587	10.773
	Europa ohne Österr.	659	718	1.377	744	733	1.477	800	816	1.616
	Russische Föderation	70	59	129	72	61	133	74	63	137
Staatenlos	7	5	12	7	8	15	4	5	9	
20 - 24	Afrika	64	24	88	69	38	107	63	45	108
	Amerika	21	28	49	23	30	53	33	32	65
	Asien	283	214	497	366	228	594	482	224	706
	Australien u. Ozeanien	2	3	5	1	1	2	2	0	2
	Österr.	5.340	5.690	11.030	5.315	5.740	11.055	5.186	5.587	10.773
	Europa ohne Österr.	659	718	1.377	744	733	1.477	800	816	1.616
	Russische Föderation	70	59	129	72	61	133	74	63	137
Staatenlos	7	5	12	7	8	15	4	5	9	

**Wohnbevölkerung nach 5-er Altersgruppen und Kontinen im Jahresvergleich
(Fortsetzung)**

Altersgruppe	Kontinent	31.12.2010			31.12.2011			31.12.2012		
		Männer	Frauen	Summe	Männer	Frauen	Summe	Männer	Frauen	Summe
25 - 29	Afrika	187	166	353	196	171	367	198	147	345
	Amerika	89	98	187	106	113	219	108	115	223
	Asien	618	594	1.212	605	612	1.217	641	638	1.279
	Australien u. Ozeanien	3	5	8	4	5	9	10	4	14
	Österr.	9.171	8.691	17.862	9.490	8.827	18.317	9.690	8.957	18.647
	Europa ohne Österr.	2.062	2.015	4.077	2.289	2.118	4.407	2.399	2.186	4.585
	Russische Föderation	36	66	102	44	68	112	64	62	126
Staatenlos	13	6	19	13	5	18	16	4	20	
30 - 34	Afrika	221	189	410	208	182	390	192	189	381
	Amerika	49	83	132	68	87	155	75	96	171
	Asien	574	414	988	609	478	1.087	646	523	1.169
	Australien u. Ozeanien	4	3	7	5	4	9	2	3	5
	Österr.	7.532	7.094	14.626	7.785	7.246	15.031	7.978	7.391	15.369
	Europa ohne Österr.	1.717	1.704	3.421	1.814	1.869	3.683	1.927	1.944	3.871
	Russische Föderation	59	83	142	52	84	136	53	85	138
Staatenlos	14	4	18	10	3	13	7	2	9	
35 - 39	Afrika	204	130	334	203	154	357	188	172	360
	Amerika	60	80	140	60	78	138	48	67	115
	Asien	365	326	691	377	328	705	400	343	743
	Australien u. Ozeanien	6	5	11	7	4	11	6	4	10
	Österr.	7.515	7.209	14.724	7.236	7.045	14.281	7.022	6.824	13.846
	Europa ohne Österr.	1.429	1.472	2.901	1.513	1.528	3.041	1.522	1.506	3.028
	Russische Föderation	38	64	102	46	74	120	44	83	127
Staatenlos	11	1	12	10	2	12	11	3	14	
40 - 44	Afrika	170	63	233	153	77	230	167	83	250
	Amerika	39	52	91	37	48	85	31	52	83
	Asien	235	223	458	238	264	502	238	261	499
	Australien u. Ozeanien	2	1	3	2	3	5	5	3	8
	Österr.	8.655	8.291	16.946	8.472	8.056	16.528	8.087	7.698	15.785
	Europa ohne Österr.	1.479	1.204	2.683	1.533	1.314	2.847	1.499	1.388	2.887
	Russische Föderation	52	63	115	52	65	117	44	66	110
Staatenlos	8	3	11	8	3	11	9	4	13	
45 - 49	Afrika	94	23	117	123	33	156	121	34	155
	Amerika	30	33	63	35	40	75	29	36	65
	Asien	180	198	378	191	211	402	196	218	414
	Australien u. Ozeanien	4	1	5	2	1	3	2	2	4
	Österr.	8.689	8.460	17.149	8.696	8.413	17.109	8.651	8.344	16.995
	Europa ohne Österr.	1.261	886	2.147	1.413	960	2.373	1.416	1.033	2.449
	Russische Föderation	33	37	70	32	39	71	46	33	79
Staatenlos	6	4	10	9	4	13	8	3	11	

Bevölkerung der Stadt Graz

Wohnbevölkerung nach 5-er Altersgruppen und Kontinen im Jahresvergleich (Fortsetzung)

Altersgruppe	Kontinent	31.12.2010			31.12.2011			31.12.2012		
		Männer	Frauen	Summe	Männer	Frauen	Summe	Männer	Frauen	Summe
50 - 54	Afrika	44	16	60	53	17	70	57	18	75
	Amerika	21	15	36	22	23	45	21	27	48
	Asien	117	130	247	138	130	268	151	148	299
	Australien u. Ozeanien	3	1	4	3	1	4	1	0	1
	Österr.	6.971	7.862	14.833	7.260	7.857	15.117	7.530	7.979	15.509
	Europa ohne Österr.	914	642	1.556	987	688	1.675	1.078	715	1.793
	Russische Föderation	29	21	50	33	27	60	28	35	63
	Staatenlos	1	1	2	2	1	3	3	1	4
55 - 59	Afrika	21	6	27	21	6	27	17	7	24
	Amerika	14	16	30	16	16	32	17	12	29
	Asien	73	100	173	80	111	191	83	111	194
	Australien u. Ozeanien	1	2	3	1	1	2	2	2	4
	Österr.	5.491	6.567	12.058	5.795	6.910	12.705	6.034	7.014	13.048
	Europa ohne Österr.	722	536	1.258	754	582	1.336	732	618	1.350
	Russische Föderation	5	13	18	8	14	22	12	17	29
	Staatenlos	2	1	3	1	1	2	3	1	4
60 - 64	Afrika	8	8	16	8	6	14	12	3	15
	Amerika	12	5	17	11	7	18	14	9	23
	Asien	45	50	95	46	54	100	50	64	114
	Australien u. Ozeanien	1	2	3	1	1	2	0	1	1
	Österr.	5.428	6.889	12.317	5.164	6.688	11.852	4.945	6.430	11.375
	Europa ohne Österr.	461	345	806	509	387	896	545	422	967
	Russische Föderation	5	5	10	6	9	15	6	9	15
	Staatenlos	3	3	6	3	3	6	2	2	4
65 - 69	Afrika	3	9	12	4	5	9	4	2	6
	Amerika	8	5	13	12	4	16	8	3	11
	Asien	35	31	66	32	33	65	30	41	71
	Australien u. Ozeanien	1	1	2	1	2	3	2	2	4
	Österr.	5.833	7.439	13.272	5.538	7.075	12.613	5.374	6.993	12.367
	Europa ohne Österr.	257	231	488	269	243	512	298	243	541
	Russische Föderation	1	2	3	1	2	3	3	4	7
	Staatenlos	5	0	5	3	0	3	2	1	3
70 - 74	Afrika	5	4	9	3	8	11	3	6	9
	Amerika	2	0	2	1	0	1	4	0	4
	Asien	19	30	49	26	27	53	26	27	53
	Australien u. Ozeanien	2	1	3	1	0	1	0	0	0
	Österr.	4.685	5.969	10.654	5.246	6.702	11.948	5.666	7.195	12.861
	Europa ohne Österr.	159	155	314	180	172	352	198	184	382
	Russische Föderation	0	3	3	0	3	3	1	3	4
	Staatenlos	3	0	3	3	0	3	4	0	4

**Wohnbevölkerung nach 5-er Altersgruppen und Kontinen im Jahresvergleich
(Fortsetzung)**

Altersgruppe	Kontinent	31.12.2010			31.12.2011			31.12.2012		
		Männer	Frauen	Summe	Männer	Frauen	Summe	Männer	Frauen	Summe
75 - 79	Afrika	4	8	12	4	8	12	3	4	7
	Amerika	5	4	9	5	2	7	4	3	7
	Asien	11	22	33	11	23	34	11	21	32
	Australien u. Ozeanien	1	1	2	2	1	3	1	0	1
	Österr.	2.718	4.055	6.773	2.668	3.976	6.644	2.674	3.871	6.545
	Europa ohne Österr.	88	90	178	89	96	185	94	98	192
	Russische Föderation	0	1	1	0	3	3	0	3	3
	Staatenlos	0	0	0	2	0	2	1	0	1
80 - 84	Afrika	3	4	7	3	4	7	4	6	10
	Amerika	3	4	7	4	4	8	4	2	6
	Asien	7	9	16	7	15	22	7	16	23
	Australien u. Ozeanien	0	0	0	0	0	0	0	0	0
	Österr.	2.190	4.001	6.191	2.234	3.840	6.074	2.198	3.776	5.974
	Europa ohne Österr.	47	69	116	62	72	134	64	76	140
	Russische Föderation	0	0	0	0	0	0	0	0	0
	Staatenlos	0	1	1	0	1	1	0	1	1
85 - 89	Afrika	0	1	1	0	1	1	0	0	0
	Amerika	2	4	6	2	5	7	2	5	7
	Asien	5	8	13	6	6	12	4	5	9
	Australien u. Ozeanien	0	0	0	0	0	0	0	0	0
	Österr.	1.235	3.459	4.694	1.290	3.291	4.581	1.318	3.117	4.435
	Europa ohne Österr.	20	51	71	21	48	69	25	46	71
	Russische Föderation	0	0	0	0	0	0	0	0	0
	Staatenlos	1	0	1	0	0	0	0	0	0
90 - 94	Afrika	0	0	0	0	0	0	0	0	0
	Amerika	0	1	1	0	1	1	0	1	1
	Asien	1	2	3	1	2	3	2	2	4
	Australien u. Ozeanien	1	0	1	1	0	1	1	0	1
	Österr.	308	1.143	1.451	367	1.406	1.773	431	1.563	1.994
	Europa ohne Österr.	12	16	28	11	20	31	9	23	32
	Russische Föderation	0	1	1	0	0	0	0	0	0
	Staatenlos	0	0	0	1	0	1	1	0	1
95+	Afrika	0	0	0	0	0	0	0	0	0
	Amerika	0	0	0	0	0	0	0	0	0
	Asien	0	1	1	0	1	1	0	1	1
	Australien u. Ozeanien	0	0	0	0	0	0	0	0	0
	Österr.	82	353	435	75	324	399	65	304	369
	Europa ohne Österr.	2	6	8	1	6	7	1	5	6
	Russische Föderation	0	0	0	0	0	0	0	0	0
	Staatenlos	0	0	0	0	0	0	0	0	0

Bevölkerung der Stadt Graz

1.71 Wohnbevölkerung nach Altersgruppen in 5-er Schritten pro Bezirk

Bezirk	Altersgruppe	31.12.2010			31.12.2011			31.12.2012		
		Männer	Frauen	Summe	Männer	Frauen	Summe	Männer	Frauen	Summe
1	00 - 04	51	41	92	51	45	96	50	37	87
	05 - 09	33	42	75	37	39	76	38	45	83
	10 - 14	36	42	78	30	46	76	31	45	76
	15 - 19	55	77	132	65	71	136	61	106	167
	20 - 24	244	261	505	245	283	528	307	339	646
	25 - 29	300	234	534	271	242	513	298	233	531
	30 - 34	179	146	325	201	151	352	210	177	387
	35 - 39	162	110	272	159	116	275	160	115	275
	40 - 44	136	103	239	142	110	252	134	97	231
	45 - 49	106	107	213	120	100	220	130	108	238
	50 - 54	121	99	220	103	101	204	106	99	205
	55 - 59	86	81	167	85	78	163	86	86	172
	60 - 64	85	94	179	85	91	176	73	80	153
	65 - 69	79	81	160	86	84	170	89	83	172
	70 - 74	62	66	128	62	79	141	70	88	158
	75 - 79	40	43	83	38	39	77	33	41	74
	80 - 84	22	54	76	29	42	71	31	39	70
	85 - 89	14	36	50	13	33	46	13	37	50
	90 - 94	4	21	25	8	21	29	7	20	27
95 - 99	3	5	8	3	6	9	2	4	6	
100 - 104	0	2	2	0	3	3	0	1	1	
105 - 109	0	0	0	0	0	0	0	0	0	
Gesamt	1.818	1.745	3.563	1.833	1.780	3.613	1.929	1.880	3.809	
2	00 - 04	298	279	577	279	294	573	299	285	584
	05 - 09	214	187	401	217	200	417	191	207	398
	10 - 14	190	177	367	199	167	366	201	172	373
	15 - 19	274	363	637	264	348	612	264	318	582
	20 - 24	1.146	1.187	2.333	1.185	1.277	2.462	1.208	1.392	2.600
	25 - 29	1.097	983	2.080	1.197	1.023	2.220	1.279	1.105	2.384
	30 - 34	743	612	1.355	728	624	1.352	724	637	1.361
	35 - 39	580	497	1.077	558	492	1.050	568	475	1.043
	40 - 44	470	434	904	487	430	917	448	441	889
	45 - 49	441	440	881	444	447	891	443	403	846
	50 - 54	356	447	803	353	423	776	367	431	798
	55 - 59	268	320	588	297	354	651	304	352	656
	60 - 64	261	356	617	234	351	585	223	339	562
	65 - 69	342	424	766	323	382	705	289	374	663
	70 - 74	223	327	550	264	382	646	302	407	709
	75 - 79	130	221	351	130	212	342	119	199	318
	80 - 84	105	212	317	101	200	301	106	199	305
	85 - 89	70	248	318	77	222	299	81	189	270
	90 - 94	20	104	124	19	113	132	23	131	154
95 - 99	9	30	39	7	23	30	2	23	25	
100 - 104	0	7	7	0	7	7	2	4	6	
105 - 109	0	1	1	0	1	1	0	1	1	
Gesamt	7.237	7.856	15.093	7.363	7.972	15.335	7.443	8.084	15.527	

Wohnbevölkerung nach Altersgruppen in 5-er Schritten pro Bezirk (Fortsetzung)

Bezirk	Altersgruppe	31.12.2010			31.12.2011			31.12.2012		
		Männer	Frauen	Summe	Männer	Frauen	Summe	Männer	Frauen	Summe
3	00 - 04	451	446	897	485	437	922	485	436	921
	05 - 09	350	330	680	354	336	690	342	342	684
	10 - 14	309	312	621	328	313	641	328	300	628
	15 - 19	410	583	993	448	612	1.060	481	585	1.066
	20 - 24	1.457	1.893	3.350	1.518	2.004	3.522	1.630	2.123	3.753
	25 - 29	1.470	1.436	2.906	1.529	1.469	2.998	1.560	1.475	3.035
	30 - 34	1.062	941	2.003	1.098	977	2.075	1.092	1.031	2.123
	35 - 39	864	758	1.622	839	791	1.630	806	770	1.576
	40 - 44	751	672	1.423	749	669	1.418	754	685	1.439
	45 - 49	622	640	1.262	649	643	1.292	658	636	1.294
	50 - 54	510	585	1.095	529	566	1.095	531	556	1.087
	55 - 59	394	547	941	405	574	979	443	572	1.015
	60 - 64	393	604	997	374	587	961	333	556	889
	65 - 69	528	770	1.298	495	695	1.190	469	676	1.145
	70 - 74	415	542	957	465	636	1.101	512	694	1.206
	75 - 79	251	395	646	228	391	619	228	379	607
	80 - 84	216	441	657	222	421	643	199	402	601
	85 - 89	141	433	574	143	407	550	151	383	534
	90 - 94	47	161	208	51	189	240	45	205	250
95 - 99	12	51	63	10	42	52	9	49	58	
100 - 104	1	7	8	3	4	7	3	3	6	
105 - 109	0	2	2	0	3	3	0	0	0	
Gesamt	10.654	12.549	23.203	10.922	12.766	23.688	11.059	12.858	23.917	
4	00 - 04	813	729	1.542	813	731	1.544	828	769	1.597
	05 - 09	620	601	1.221	640	600	1.240	646	612	1.258
	10 - 14	609	602	1.211	607	556	1.163	613	549	1.162
	15 - 19	687	736	1.423	709	775	1.484	801	766	1.567
	20 - 24	1.378	1.569	2.947	1.442	1.681	3.123	1.513	1.768	3.281
	25 - 29	1.431	1.409	2.840	1.533	1.453	2.986	1.648	1.501	3.149
	30 - 34	1.220	1.107	2.327	1.267	1.151	2.418	1.323	1.205	2.528
	35 - 39	1.050	944	1.994	1.055	911	1.966	1.030	894	1.924
	40 - 44	1.063	947	2.010	1.081	988	2.069	1.075	979	2.054
	45 - 49	1.136	889	2.025	1.160	934	2.094	1.116	916	2.032
	50 - 54	777	861	1.638	808	850	1.658	857	849	1.706
	55 - 59	680	708	1.388	739	740	1.479	745	765	1.510
	60 - 64	574	687	1.261	566	663	1.229	573	653	1.226
	65 - 69	588	710	1.298	542	699	1.241	532	681	1.213
	70 - 74	401	580	981	465	658	1.123	509	700	1.209
	75 - 79	286	494	780	288	459	747	281	429	710
	80 - 84	207	429	636	223	425	648	213	411	624
	85 - 89	118	381	499	119	362	481	120	351	471
	90 - 94	30	89	119	34	131	165	48	156	204
95 - 99	10	26	36	6	21	27	4	24	28	
100 - 104	0	5	5	0	5	5	0	6	6	
105 - 109	0	0	0	0	0	0	0	0	0	
Gesamt	13.678	14.503	28.181	14.097	14.793	28.890	14.475	14.984	29.459	

Bevölkerung der Stadt Graz

Wohnbevölkerung nach Altersgruppen in 5-er Schritten pro Bezirk (Fortsetzung)

Bezirk	Altersgruppe	31.12.2010			31.12.2011			31.12.2012		
		Männer	Frauen	Summe	Männer	Frauen	Summe	Männer	Frauen	Summe
5	00 - 04	698	665	1.363	740	658	1.398	751	641	1.392
	05 - 09	576	531	1.107	560	544	1.104	584	534	1.118
	10 - 14	571	525	1.096	570	519	1.089	571	529	1.100
	15 - 19	661	669	1.330	662	646	1.308	667	647	1.314
	20 - 24	1.389	1.345	2.734	1.454	1.425	2.879	1.421	1.493	2.914
	25 - 29	1.465	1.268	2.733	1.566	1.268	2.834	1.634	1.258	2.892
	30 - 34	1.196	966	2.162	1.241	994	2.235	1.271	1.002	2.273
	35 - 39	1.033	856	1.889	1.055	862	1.917	1.006	843	1.849
	40 - 44	1.135	836	1.971	1.120	831	1.951	1.022	773	1.795
	45 - 49	1.131	884	2.015	1.107	863	1.970	1.116	825	1.941
	50 - 54	864	752	1.616	930	738	1.668	956	775	1.731
	55 - 59	671	625	1.296	754	642	1.396	767	656	1.423
	60 - 64	573	587	1.160	531	571	1.102	521	549	1.070
	65 - 69	490	588	1.078	497	567	1.064	496	555	1.051
	70 - 74	375	486	861	381	539	920	428	576	1.004
	75 - 79	208	364	572	216	351	567	212	332	544
	80 - 84	179	392	571	163	350	513	166	338	504
	85 - 89	106	320	426	104	307	411	94	277	371
	90 - 94	24	106	130	33	130	163	39	132	171
95 - 99	5	17	22	5	19	24	4	15	19	
100 - 104	2	5	7	1	3	4	0	3	3	
105 - 109	0	0	0	0	0	0	0	0	0	
Gesamt		13.352	12.787	26.139	13.690	12.827	26.517	13.726	12.753	26.479
6	00 - 04	616	594	1.210	620	550	1.170	622	583	1.205
	05 - 09	569	501	1.070	571	515	1.086	580	479	1.059
	10 - 14	512	521	1.033	519	524	1.043	499	487	986
	15 - 19	675	771	1.446	679	790	1.469	632	764	1.396
	20 - 24	1.879	1.916	3.795	2.032	2.047	4.079	2.137	2.087	4.224
	25 - 29	1.990	1.713	3.703	2.126	1.811	3.937	2.192	1.844	4.036
	30 - 34	1.387	1.207	2.594	1.440	1.275	2.715	1.534	1.324	2.858
	35 - 39	1.117	1.021	2.138	1.068	1.015	2.083	1.068	990	2.058
	40 - 44	1.122	977	2.099	1.144	967	2.111	1.083	947	2.030
	45 - 49	1.152	965	2.117	1.135	943	2.078	1.068	933	2.001
	50 - 54	872	890	1.762	948	919	1.867	1.008	941	1.949
	55 - 59	602	744	1.346	623	802	1.425	647	800	1.447
	60 - 64	648	782	1.430	619	743	1.362	581	712	1.293
	65 - 69	590	837	1.427	582	808	1.390	587	773	1.360
	70 - 74	441	673	1.114	481	724	1.205	525	795	1.320
	75 - 79	242	459	701	226	456	682	231	432	663
	80 - 84	229	439	668	224	419	643	213	425	638
	85 - 89	141	359	500	152	344	496	156	325	481
	90 - 94	25	112	137	30	124	154	37	147	184
95 - 99	3	20	23	3	21	24	4	21	25	
100 - 104	0	2	2	0	3	3	0	4	4	
105 - 109	0	0	0	0	1	1	0	0	0	
Gesamt		14.812	15.503	30.315	15.222	15.801	31.023	15.404	15.813	31.217

Wohnbevölkerung nach Altersgruppen in 5-er Schritten pro Bezirk (Fortsetzung)

Bezirk	Altersgruppe	31.12.2010			31.12.2011			31.12.2012		
		Männer	Frauen	Summe	Männer	Frauen	Summe	Männer	Frauen	Summe
7	00 - 04	305	324	629	318	325	643	316	334	650
	05 - 09	316	309	625	338	321	659	341	337	678
	10 - 14	325	308	633	303	310	613	307	301	608
	15 - 19	378	320	698	364	315	679	373	323	696
	20 - 24	364	343	707	367	366	733	393	380	773
	25 - 29	369	436	805	379	417	796	373	408	781
	30 - 34	401	427	828	414	434	848	435	462	897
	35 - 39	478	494	972	468	521	989	449	504	953
	40 - 44	598	581	1.179	574	571	1.145	588	540	1.128
	45 - 49	574	494	1.068	601	496	1.097	565	538	1.103
	50 - 54	451	489	940	466	485	951	499	485	984
	55 - 59	355	343	698	356	364	720	373	379	752
	60 - 64	327	365	692	326	367	693	318	342	660
	65 - 69	310	393	703	292	369	661	292	368	660
	70 - 74	297	409	706	321	434	755	327	426	753
	75 - 79	202	254	456	200	257	457	195	271	466
	80 - 84	168	236	404	165	233	398	160	218	378
	85 - 89	63	191	254	77	179	256	90	177	267
	90 - 94	19	49	68	23	72	95	26	87	113
	95 - 99	2	11	13	1	11	12	1	12	13
100 - 104	0	0	0	0	0	0	0	0	0	
105 - 109	0	0	0	0	0	0	0	0	0	
Gesamt		6.302	6.776	13.078	6.353	6.847	13.200	6.421	6.892	13.313
8	00 - 04	299	314	613	307	334	641	333	340	673
	05 - 09	353	341	694	314	338	652	291	317	608
	10 - 14	365	357	722	358	349	707	336	352	688
	15 - 19	401	366	767	398	368	766	382	360	742
	20 - 24	431	465	896	432	462	894	452	421	873
	25 - 29	469	474	943	481	479	960	487	494	981
	30 - 34	462	479	941	481	487	968	478	523	1.001
	35 - 39	553	566	1.119	521	546	1.067	475	514	989
	40 - 44	630	659	1.289	585	635	1.220	595	592	1.187
	45 - 49	553	689	1.242	589	674	1.263	603	690	1.293
	50 - 54	530	637	1.167	537	638	1.175	550	656	1.206
	55 - 59	416	483	899	427	535	962	441	548	989
	60 - 64	337	425	762	336	431	767	355	440	795
	65 - 69	357	423	780	327	396	723	318	401	719
	70 - 74	293	310	603	360	364	724	382	403	785
	75 - 79	156	196	352	139	199	338	153	183	336
	80 - 84	118	172	290	128	176	304	122	181	303
	85 - 89	68	160	228	74	141	215	85	135	220
	90 - 94	22	64	86	22	86	108	23	95	118
	95 - 99	2	16	18	3	14	17	4	12	16
100 - 104	0	1	1	0	3	3	0	4	4	
105 - 109	0	0	0	0	0	0	0	0	0	
Gesamt		6.815	7.597	14.412	6.819	7.655	14.474	6.865	7.661	14.526

Bevölkerung der Stadt Graz

Wohnbevölkerung nach Altersgruppen in 5-er Schritten pro Bezirk (Fortsetzung)

Bezirk	Altersgruppe	31.12.2010			31.12.2011			31.12.2012		
		Männer	Frauen	Summe	Männer	Frauen	Summe	Männer	Frauen	Summe
9	00 - 04	258	233	491	255	220	475	243	211	454
	05 - 09	260	229	489	256	228	484	270	225	495
	10 - 14	265	248	513	266	228	494	266	231	497
	15 - 19	281	279	560	287	301	588	271	283	554
	20 - 24	421	382	803	420	423	843	447	479	926
	25 - 29	421	407	828	453	430	883	457	435	892
	30 - 34	393	373	766	415	383	798	415	395	810
	35 - 39	365	432	797	365	393	758	365	342	707
	40 - 44	428	430	858	391	420	811	377	419	796
	45 - 49	428	455	883	418	444	862	419	442	861
	50 - 54	373	416	789	391	437	828	396	442	838
	55 - 59	311	398	709	328	399	727	343	392	735
	60 - 64	298	415	713	281	405	686	267	396	663
	65 - 69	383	476	859	360	447	807	352	420	772
	70 - 74	294	313	607	332	371	703	356	419	775
	75 - 79	151	195	346	158	186	344	147	184	331
	80 - 84	132	222	354	117	215	332	125	217	342
	85 - 89	64	175	239	80	183	263	80	175	255
90 - 94	17	69	86	18	84	102	21	91	112	
95 - 99	5	19	24	5	14	19	5	17	22	
100 - 104	0	3	3	0	4	4	1	4	5	
105 - 109	0	0	0	0	1	1	0	0	0	
Gesamt		5.548	6.169	11.717	5.596	6.216	11.812	5.623	6.219	11.842
10	00 - 04	119	119	238	120	124	244	116	106	222
	05 - 09	107	118	225	108	116	224	96	139	235
	10 - 14	122	108	230	119	109	228	111	104	215
	15 - 19	133	131	264	129	120	249	129	120	249
	20 - 24	190	184	374	202	178	380	190	194	384
	25 - 29	167	196	363	179	196	375	191	198	389
	30 - 34	158	183	341	188	188	376	183	189	372
	35 - 39	174	201	375	157	201	358	162	192	354
	40 - 44	210	206	416	232	212	444	223	204	427
	45 - 49	207	258	465	215	255	470	214	250	464
	50 - 54	197	216	413	198	209	407	199	222	421
	55 - 59	117	182	299	123	196	319	137	185	322
	60 - 64	146	181	327	135	180	315	117	196	313
	65 - 69	156	210	366	142	182	324	143	155	298
	70 - 74	154	167	321	175	194	369	190	220	410
	75 - 79	74	99	173	68	98	166	69	107	176
	80 - 84	57	111	168	75	111	186	77	97	174
	85 - 89	32	122	154	27	108	135	28	101	129
90 - 94	9	53	62	14	62	76	15	64	79	
95 - 99	2	17	19	3	17	20	3	19	22	
100 - 104	0	1	1	0	1	1	0	3	3	
105 - 109	0	0	0	0	0	0	0	0	0	
Gesamt		2.531	3.063	5.594	2.609	3.057	5.666	2.593	3.065	5.658

Wohnbevölkerung nach Altersgruppen in 5-er Schritten pro Bezirk (Fortsetzung)

Bezirk	Altersgruppe	31.12.2010			31.12.2011			31.12.2012		
		Männer	Frauen	Summe	Männer	Frauen	Summe	Männer	Frauen	Summe
11	00 - 04	263	247	510	271	232	503	272	231	503
	05 - 09	248	202	450	259	220	479	269	255	524
	10 - 14	213	213	426	217	218	435	226	207	433
	15 - 19	268	255	523	265	246	511	255	239	494
	20 - 24	276	333	609	279	334	613	289	390	679
	25 - 29	334	346	680	322	386	708	326	338	664
	30 - 34	269	331	600	301	346	647	306	354	660
	35 - 39	338	343	681	332	364	696	333	380	713
	40 - 44	365	368	733	358	378	736	358	360	718
	45 - 49	325	372	697	339	368	707	352	350	702
	50 - 54	294	349	643	299	344	643	295	349	644
	55 - 59	236	238	474	240	271	511	251	290	541
	60 - 64	212	231	443	210	213	423	199	217	416
	65 - 69	240	265	505	223	268	491	213	257	470
	70 - 74	207	216	423	232	236	468	247	234	481
	75 - 79	107	123	230	111	122	233	114	146	260
	80 - 84	74	116	190	84	108	192	78	106	184
	85 - 89	48	99	147	55	97	152	53	92	145
	90 - 94	21	33	54	17	45	62	17	51	68
95 - 99	1	8	9	1	6	7	2	5	7	
100 - 104	0	1	1	0	0	0	0	0	0	
105 - 109	0	0	0	0	0	0	0	0	0	
Gesamt	4.339	4.689	9.028	4.415	4.802	9.217	4.455	4.851	9.306	
12	00 - 04	452	392	844	446	409	855	446	422	868
	05 - 09	479	424	903	491	410	901	494	435	929
	10 - 14	464	452	916	475	450	925	496	433	929
	15 - 19	503	464	967	497	453	950	469	459	928
	20 - 24	441	429	870	455	444	899	473	452	925
	25 - 29	509	522	1.031	490	506	996	479	528	1.007
	30 - 34	518	611	1.129	560	653	1.213	602	645	1.247
	35 - 39	637	725	1.362	630	716	1.346	617	695	1.312
	40 - 44	859	864	1.723	827	856	1.683	771	851	1.622
	45 - 49	748	776	1.524	801	770	1.571	847	794	1.641
	50 - 54	590	677	1.267	632	685	1.317	666	701	1.367
	55 - 59	504	623	1.127	514	654	1.168	497	657	1.154
	60 - 64	497	618	1.115	495	604	1.099	488	577	1.065
	65 - 69	518	640	1.158	488	616	1.104	473	607	1.080
	70 - 74	443	479	922	484	546	1.030	534	611	1.145
	75 - 79	223	262	485	224	263	487	233	270	503
	80 - 84	175	235	410	194	239	433	192	240	432
	85 - 89	88	188	276	86	174	260	82	173	255
	90 - 94	10	45	55	15	66	81	30	64	94
95 - 99	4	19	23	4	15	19	3	11	14	
100 - 104	1	1	2	1	1	2	1	3	4	
105 - 109	0	0	0	0	0	0	0	0	0	
Gesamt	8.663	9.446	18.109	8.809	9.530	18.339	8.893	9.628	18.521	

Bevölkerung der Stadt Graz

Wohnbevölkerung nach Altersgruppen in 5-er Schritten pro Bezirk (Fortsetzung)

Bezirk	Altersgruppe	31.12.2010			31.12.2011			31.12.2012		
		Männer	Frauen	Summe	Männer	Frauen	Summe	Männer	Frauen	Summe
13	00 - 04	332	311	643	329	303	632	328	289	617
	05 - 09	273	261	534	300	288	588	307	280	587
	10 - 14	273	243	516	264	241	505	271	253	524
	15 - 19	258	283	541	282	296	578	310	276	586
	20 - 24	316	325	641	311	366	677	321	372	693
	25 - 29	357	338	695	373	369	742	375	379	754
	30 - 34	366	362	728	376	377	753	383	396	779
	35 - 39	386	393	779	382	381	763	363	358	721
	40 - 44	479	422	901	468	435	903	426	432	858
	45 - 49	455	408	863	474	410	884	487	432	919
	50 - 54	346	327	673	362	344	706	399	359	758
	55 - 59	274	335	609	319	342	661	300	344	644
	60 - 64	268	298	566	245	298	543	258	282	540
	65 - 69	254	315	569	235	305	540	233	320	553
	70 - 74	218	285	503	255	300	555	258	314	572
	75 - 79	114	164	278	118	168	286	130	162	292
	80 - 84	85	169	254	85	162	247	92	157	249
	85 - 89	44	103	147	45	94	139	47	96	143
	90 - 94	11	18	29	14	31	45	15	39	54
95 - 99	2	11	13	3	8	11	2	3	5	
100 - 104	0	1	1	0	2	2	1	1	2	
105 - 109	0	0	0	0	0	0	0	0	0	
Gesamt	5.111	5.372	10.483	5.240	5.520	10.760	5.306	5.544	10.850	
14	00 - 04	436	399	835	424	401	825	449	408	857
	05 - 09	405	388	793	436	380	816	405	390	795
	10 - 14	458	409	867	420	398	818	427	389	816
	15 - 19	499	508	1.007	542	535	1.077	550	558	1.108
	20 - 24	688	779	1.467	724	804	1.528	773	814	1.587
	25 - 29	721	747	1.468	704	774	1.478	721	789	1.510
	30 - 34	689	650	1.339	682	678	1.360	735	667	1.402
	35 - 39	665	678	1.343	670	648	1.318	627	673	1.300
	40 - 44	784	807	1.591	749	777	1.526	745	725	1.470
	45 - 49	847	796	1.643	846	813	1.659	810	808	1.618
	50 - 54	614	666	1.280	654	694	1.348	687	722	1.409
	55 - 59	420	506	926	450	516	966	492	545	1.037
	60 - 64	442	514	956	395	506	901	388	494	882
	65 - 69	402	553	955	396	546	942	372	532	904
	70 - 74	325	437	762	375	485	860	410	524	934
	75 - 79	191	279	470	190	289	479	180	276	456
	80 - 84	127	294	421	130	276	406	133	278	411
	85 - 89	89	268	357	84	255	339	80	237	317
	90 - 94	22	97	119	36	106	142	43	121	164
95 - 99	9	17	26	6	20	26	4	18	22	
100 - 104	1	2	3	2	2	4	2	1	3	
105 - 109	0	1	1	0	0	0	0	0	0	
Gesamt	8.834	9.795	18.629	8.915	9.903	18.818	9.033	9.969	19.002	

Wohnbevölkerung nach Altersgruppen in 5-er Schritten pro Bezirk (Fortsetzung)

Bezirk	Altersgruppe	31.12.2010			31.12.2011			31.12.2012		
		Männer	Frauen	Summe	Männer	Frauen	Summe	Männer	Frauen	Summe
15	00 - 04	304	325	629	323	322	645	334	298	632
	05 - 09	343	277	620	316	296	612	279	308	587
	10 - 14	363	378	741	361	345	706	359	305	664
	15 - 19	364	352	716	365	366	731	362	400	762
	20 - 24	384	399	783	402	381	783	400	376	776
	25 - 29	434	500	934	460	476	936	439	468	907
	30 - 34	439	528	967	463	527	990	451	522	973
	35 - 39	492	497	989	449	501	950	445	493	938
	40 - 44	589	648	1.237	597	632	1.229	547	592	1.139
	45 - 49	586	623	1.209	582	632	1.214	614	640	1.254
	50 - 54	457	548	1.005	493	577	1.070	514	585	1.099
	55 - 59	382	459	841	392	490	882	411	507	918
	60 - 64	380	487	867	376	487	863	350	471	821
	65 - 69	369	454	823	360	433	793	364	463	827
	70 - 74	300	383	683	322	427	749	339	437	776
	75 - 79	163	260	423	164	258	422	181	263	444
	80 - 84	136	248	384	147	234	381	141	235	376
	85 - 89	80	213	293	76	213	289	75	196	271
	90 - 94	28	78	106	29	95	124	30	108	138
95 - 99	5	17	22	5	22	27	5	17	22	
100 - 104	0	7	7	0	6	6	1	5	6	
105 - 109	0	0	0	0	0	0	0	0	0	
Gesamt		6.598	7.681	14.279	6.682	7.720	14.402	6.641	7.689	14.330
16	00 - 04	321	317	638	327	316	643	339	345	684
	05 - 09	303	332	635	329	350	679	325	356	681
	10 - 14	338	331	669	327	315	642	326	333	659
	15 - 19	386	395	781	420	418	838	412	394	806
	20 - 24	393	361	754	390	365	755	424	390	814
	25 - 29	409	420	829	448	416	864	437	432	869
	30 - 34	437	413	850	443	452	895	473	455	928
	35 - 39	466	487	953	471	476	947	487	474	961
	40 - 44	664	634	1.298	644	605	1.249	593	616	1.209
	45 - 49	632	570	1.202	657	606	1.263	684	621	1.305
	50 - 54	495	502	997	526	508	1.034	558	538	1.096
	55 - 59	396	432	828	421	472	893	438	472	910
	60 - 64	339	451	790	343	447	790	352	430	782
	65 - 69	369	414	783	342	397	739	334	436	770
	70 - 74	295	356	651	341	399	740	345	415	760
	75 - 79	208	271	479	206	263	469	210	235	445
	80 - 84	166	224	390	161	221	382	165	234	399
	85 - 89	70	154	224	85	163	248	88	160	248
	90 - 94	9	45	54	10	53	63	17	54	71
95 - 99	4	13	17	2	11	13	1	11	12	
100 - 104	0	3	3	1	3	4	0	2	2	
105 - 109	0	0	0	0	0	0	0	0	0	
Gesamt		6.700	7.125	13.825	6.894	7.256	14.150	7.008	7.403	14.411

Bevölkerung der Stadt Graz

Wohnbevölkerung nach Altersgruppen in 5-er Schritten pro Bezirk (Fortsetzung)

Bezirk	Altersgruppe	31.12.2010			31.12.2011			31.12.2012		
		Männer	Frauen	Summe	Männer	Frauen	Summe	Männer	Frauen	Summe
17	00 - 04	161	138	299	166	156	322	168	159	327
	05 - 09	161	144	305	163	153	316	173	157	330
	10 - 14	189	160	349	190	162	352	196	175	371
	15 - 19	213	189	402	221	179	400	225	174	399
	20 - 24	198	203	401	215	216	431	228	232	460
	25 - 29	236	212	448	236	204	440	230	228	458
	30 - 34	251	238	489	253	256	509	265	249	514
	35 - 39	268	285	553	273	279	552	280	290	570
	40 - 44	357	312	669	347	314	661	341	302	643
	45 - 49	354	276	630	364	303	667	343	317	660
	50 - 54	253	227	480	269	226	495	281	213	494
	55 - 59	217	217	434	203	212	415	225	232	457
	60 - 64	183	212	395	197	211	408	178	206	384
	65 - 69	168	165	333	170	170	340	165	188	353
	70 - 74	132	133	265	145	138	283	168	152	320
	75 - 79	81	102	183	77	98	175	72	91	163
	80 - 84	54	94	148	62	104	166	64	100	164
	85 - 89	27	73	100	22	69	91	26	69	95
	90 - 94	4	19	23	8	21	29	8	24	32
95 - 99	1	10	11	1	7	8	0	4	4	
100 - 104	0	1	1	0	1	1	0	0	0	
105 - 109	0	0	0	0	0	0	0	0	0	
Gesamt		3.508	3.410	6.918	3.582	3.479	7.061	3.636	3.562	7.198
Graz	00 - 04	6.177	5.873	12.050	6.274	5.857	12.131	6.379	5.894	12.273
	05 - 09	5.610	5.217	10.827	5.689	5.334	11.023	5.631	5.418	11.049
	10 - 14	5.602	5.386	10.988	5.553	5.250	10.803	5.564	5.165	10.729
	15 - 19	6.446	6.741	13.187	6.597	6.839	13.436	6.644	6.772	13.416
	20 - 24	11.595	12.374	23.969	12.073	13.056	25.129	12.606	13.702	26.308
	25 - 29	12.179	11.641	23.820	12.747	11.919	24.666	13.126	12.113	25.239
	30 - 34	10.170	9.574	19.744	10.551	9.953	20.504	10.880	10.233	21.113
	35 - 39	9.628	9.287	18.915	9.452	9.213	18.665	9.241	9.002	18.243
	40 - 44	10.640	9.900	20.540	10.495	9.830	20.325	10.080	9.555	19.635
	45 - 49	10.297	9.642	19.939	10.501	9.701	20.202	10.469	9.703	20.172
	50 - 54	8.100	8.688	16.788	8.498	8.744	17.242	8.869	8.923	17.792
	55 - 59	6.329	7.241	13.570	6.676	7.641	14.317	6.900	7.782	14.682
	60 - 64	5.963	7.307	13.270	5.748	7.155	12.903	5.574	6.940	12.514
	65 - 69	6.143	7.718	13.861	5.860	7.364	13.224	5.721	7.289	13.010
	70 - 74	4.875	6.162	11.037	5.460	6.912	12.372	5.902	7.415	13.317
	75 - 79	2.827	4.181	7.008	2.781	4.109	6.890	2.788	4.000	6.788
	80 - 84	2.250	4.088	6.338	2.310	3.936	6.246	2.277	3.877	6.154
	85 - 89	1.263	3.523	4.786	1.319	3.351	4.670	1.349	3.173	4.522
	90 - 94	322	1.163	1.485	381	1.429	1.810	444	1.589	2.033
95 - 99	79	307	386	68	277	345	55	265	320	
100 - 104	5	49	54	8	48	56	11	44	55	
105 - 109	0	4	4	0	6	6	0	1	1	
Gesamt		126.500	136.066	262.566	129.041	137.924	266.965	130.510	138.855	269.365

1.72 Wohnbevölkerung nach Geschlecht und Alter: Graz gesamt

Bezirk	Altersgruppe	31.12.2010			31.12.2011			31.12.2012		
		Männer	Frauen	Summe	Männer	Frauen	Summe	Männer	Frauen	Summe
Graz	0	1.346	1.272	2.618	1.294	1.150	2.444	1.289	1.179	2.468
	1	1.220	1.162	2.382	1.365	1.268	2.633	1.287	1.162	2.449
	2	1.260	1.183	2.443	1.222	1.126	2.348	1.347	1.244	2.591
	3	1.154	1.131	2.285	1.249	1.195	2.444	1.216	1.121	2.337
	4	1.197	1.125	2.322	1.144	1.118	2.262	1.240	1.188	2.428
	5	1.195	1.151	2.346	1.176	1.116	2.292	1.129	1.120	2.249
	6	1.074	1.059	2.133	1.177	1.137	2.314	1.161	1.119	2.280
	7	1.091	1.023	2.114	1.074	1.039	2.113	1.173	1.126	2.299
	8	1.148	1.025	2.173	1.105	1.018	2.123	1.069	1.041	2.110
	9	1.102	959	2.061	1.157	1.024	2.181	1.099	1.012	2.111
	10	1.078	1.070	2.148	1.105	962	2.067	1.161	1.010	2.171
	11	1.091	1.069	2.160	1.098	1.067	2.165	1.104	966	2.070
	12	1.114	1.041	2.155	1.082	1.071	2.153	1.082	1.069	2.151
	13	1.136	1.094	2.230	1.121	1.047	2.168	1.099	1.083	2.182
	14	1.183	1.112	2.295	1.147	1.103	2.250	1.118	1.037	2.155
	15	1.159	1.135	2.294	1.207	1.124	2.331	1.163	1.125	2.288
	16	1.180	1.112	2.292	1.199	1.155	2.354	1.237	1.147	2.384
	17	1.240	1.089	2.329	1.228	1.138	2.366	1.272	1.181	2.453
	18	1.339	1.412	2.751	1.327	1.400	2.727	1.355	1.399	2.754
	19	1.528	1.993	3.521	1.636	2.022	3.658	1.617	1.920	3.537
	20	1.890	2.341	4.231	2.010	2.464	4.474	2.108	2.490	4.598
	21	2.249	2.495	4.744	2.329	2.621	4.950	2.374	2.764	5.138
	22	2.462	2.588	5.050	2.524	2.668	5.192	2.631	2.826	5.457
	23	2.401	2.459	4.860	2.644	2.729	5.373	2.728	2.847	5.575
	24	2.593	2.491	5.084	2.566	2.574	5.140	2.765	2.775	5.540
	25	2.545	2.340	4.885	2.712	2.555	5.267	2.695	2.622	5.317
	26	2.560	2.439	4.999	2.610	2.368	4.978	2.775	2.485	5.260
	27	2.347	2.300	4.647	2.606	2.434	5.040	2.645	2.341	4.986
	28	2.417	2.297	4.714	2.422	2.263	4.685	2.594	2.414	5.008
	29	2.310	2.265	4.575	2.397	2.299	4.696	2.417	2.251	4.668
	30	2.304	2.120	4.424	2.333	2.267	4.600	2.401	2.260	4.661
	31	2.065	1.953	4.018	2.288	2.114	4.402	2.334	2.228	4.562
	32	1.953	1.891	3.844	2.070	1.932	4.002	2.220	2.080	4.300
	33	1.979	1.776	3.755	1.923	1.869	3.792	2.028	1.847	3.875
	34	1.869	1.834	3.703	1.937	1.771	3.708	1.897	1.818	3.715
	35	1.929	1.866	3.795	1.873	1.827	3.700	1.873	1.718	3.591
	36	1.898	1.859	3.757	1.935	1.863	3.798	1.834	1.796	3.630
37	1.845	1.865	3.710	1.898	1.854	3.752	1.880	1.861	3.741	

Bevölkerung der Stadt Graz

Bezirk	Altersgruppe	31.12.2010			31.12.2011			31.12.2012		
		Männer	Frauen	Summe	Männer	Frauen	Summe	Männer	Frauen	Summe
Graz	38	1.956	1.832	3.788	1.834	1.837	3.671	1.865	1.824	3.689
	39	2.000	1.865	3.865	1.912	1.832	3.744	1.789	1.803	3.592
	40	2.050	1.927	3.977	1.981	1.859	3.840	1.871	1.807	3.678
	41	2.078	1.986	4.064	2.050	1.915	3.965	1.965	1.834	3.799
	42	2.217	2.068	4.285	2.103	1.983	4.086	1.999	1.884	3.883
	43	2.160	1.999	4.159	2.215	2.082	4.297	2.074	1.964	4.038
	44	2.135	1.920	4.055	2.146	1.991	4.137	2.171	2.066	4.237
	45	2.068	1.963	4.031	2.127	1.912	4.039	2.107	1.964	4.071
	46	2.196	1.918	4.114	2.062	1.965	4.027	2.095	1.888	3.983
	47	2.110	2.021	4.131	2.194	1.927	4.121	2.030	1.939	3.969
	48	2.002	1.878	3.880	2.098	2.022	4.120	2.170	1.901	4.071
	49	1.921	1.862	3.783	2.020	1.875	3.895	2.067	2.011	4.078
	50	1.786	1.758	3.544	1.920	1.861	3.781	1.986	1.857	3.843
	51	1.689	1.722	3.411	1.771	1.752	3.523	1.897	1.849	3.746
	52	1.576	1.800	3.376	1.689	1.722	3.411	1.763	1.717	3.480
	53	1.542	1.600	3.142	1.569	1.805	3.374	1.669	1.710	3.379
	54	1.507	1.808	3.315	1.549	1.604	3.153	1.554	1.790	3.344
	55	1.428	1.606	3.034	1.485	1.792	3.277	1.513	1.589	3.102
	56	1.350	1.510	2.860	1.411	1.585	2.996	1.473	1.768	3.241
	57	1.274	1.391	2.665	1.324	1.507	2.831	1.386	1.575	2.961
	58	1.211	1.400	2.611	1.257	1.369	2.626	1.296	1.491	2.787
	59	1.066	1.334	2.400	1.199	1.388	2.587	1.232	1.359	2.591
	60	1.151	1.416	2.567	1.059	1.317	2.376	1.166	1.362	2.528
	61	1.170	1.419	2.589	1.126	1.411	2.537	1.034	1.301	2.335
	62	1.213	1.533	2.746	1.141	1.394	2.535	1.095	1.392	2.487
	63	1.245	1.521	2.766	1.199	1.525	2.724	1.114	1.378	2.492
	64	1.184	1.418	2.602	1.223	1.508	2.731	1.165	1.507	2.672
	65	1.010	1.294	2.304	1.163	1.406	2.569	1.205	1.491	2.696
	66	1.249	1.624	2.873	992	1.287	2.279	1.128	1.388	2.516
	67	1.244	1.594	2.838	1.241	1.610	2.851	970	1.265	2.235
68	1.282	1.486	2.768	1.212	1.594	2.806	1.228	1.579	2.807	
69	1.358	1.720	3.078	1.252	1.467	2.719	1.190	1.566	2.756	
70	1.446	1.780	3.226	1.325	1.689	3.014	1.222	1.443	2.665	
71	1.292	1.646	2.938	1.411	1.768	3.179	1.301	1.665	2.966	
72	814	1.007	1.821	1.255	1.627	2.882	1.376	1.727	3.103	
73	691	843	1.534	797	996	1.793	1.222	1.602	2.824	
74	632	886	1.518	672	832	1.504	781	978	1.759	

Bevölkerung der Stadt Graz

Bezirk	Altersgruppe	31.12.2010			31.12.2011			31.12.2012		
		Männer	Frauen	Summe	Männer	Frauen	Summe	Männer	Frauen	Summe
Graz	75	573	866	1.439	616	856	1.472	646	816	1.462
	76	576	798	1.374	550	846	1.396	592	834	1.426
	77	548	809	1.357	549	777	1.326	520	825	1.345
	78	550	865	1.415	533	794	1.327	523	752	1.275
	79	580	843	1.423	533	836	1.369	507	773	1.280
	80	527	848	1.375	558	812	1.370	498	817	1.315
	81	475	904	1.379	494	813	1.307	515	787	1.302
	82	458	787	1.245	439	861	1.300	470	780	1.250
	83	413	759	1.172	427	739	1.166	411	795	1.206
	84	377	790	1.167	392	711	1.103	383	698	1.081
	85	350	812	1.162	345	737	1.082	361	660	1.021
	86	264	777	1.041	316	748	1.064	313	679	992
	87	253	711	964	237	684	921	274	686	960
	88	226	626	852	224	626	850	207	608	815
	89	170	597	767	197	556	753	194	540	734
	90	128	471	599	147	531	678	169	476	645
	91	93	283	376	101	404	505	117	446	563
	92	50	190	240	72	243	315	80	345	425
	93	29	117	146	40	153	193	55	197	252
	94	22	102	124	21	98	119	23	125	148
	95	25	87	112	16	70	86	15	80	95
	96	20	78	98	19	71	90	11	57	68
	97	20	66	86	13	60	73	16	56	72
	98	10	43	53	14	46	60	7	42	49
	99	4	33	37	6	30	36	6	30	36
	100	2	21	23	3	23	26	6	18	24
	101	1	14	15	2	11	13	2	13	15
	102	2	4	6	1	10	11	1	6	7
	103	0	4	4	2	3	5	0	6	6
	104	0	6	6	0	1	1	2	1	3
105	0	2	2	0	4	4	0	0	0	
106	0	1	1	0	2	2	0	1	1	
107	0	0	0	0	0	0	0	0	0	
108	0	0	0	0	0	0	0	0	0	
109	0	1	1	0	0	0	0	0	0	
110	0	0	0	0	0	0	0	0	0	
Gesamt		126.500	136.066	262.566	129.041	137.924	266.965	130.510	138.855	269.365

Bevölkerung der Stadt Graz

1.73 Wohnbevölkerung nach Geschlecht und Alter: 1. Bezirk

Bezirk	Altersgruppe	31.12.2010			31.12.2011			31.12.2012		
		Männer	Frauen	Summe	Männer	Frauen	Summe	Männer	Frauen	Summe
1	0	13	7	20	8	10	18	9	5	14
	1	9	12	21	12	8	20	9	7	16
	2	13	7	20	8	10	18	13	7	20
	3	10	8	18	14	9	23	7	8	15
	4	6	7	13	9	8	17	12	10	22
	5	7	12	19	9	7	16	9	9	18
	6	4	11	15	6	11	17	9	6	15
	7	8	7	15	5	10	15	7	12	19
	8	9	5	14	8	7	15	5	10	15
	9	5	7	12	9	4	13	8	8	16
	10	5	12	17	4	8	12	10	4	14
	11	5	9	14	5	13	18	4	6	10
	12	10	7	17	4	11	15	4	14	18
	13	8	7	15	9	8	17	4	12	16
	14	8	7	15	8	6	14	9	9	18
	15	11	5	16	8	8	16	9	6	15
	16	5	12	17	12	8	20	8	8	16
	17	9	11	20	5	11	16	10	7	17
	18	15	17	32	15	18	33	8	26	34
	19	15	32	47	25	26	51	26	59	85
	20	23	49	72	29	44	73	47	50	97
	21	48	57	105	35	61	96	54	66	120
	22	55	65	120	54	56	110	62	70	132
	23	62	53	115	64	68	132	59	68	127
	24	56	37	93	63	54	117	85	85	170
	25	63	54	117	57	44	101	69	68	137
	26	63	49	112	53	51	104	64	37	101
	27	61	57	118	51	46	97	54	44	98
	28	61	41	102	54	50	104	63	39	102
	29	52	33	85	56	51	107	48	45	93
	30	45	32	77	49	41	90	48	49	97
	31	41	38	79	38	33	71	53	43	96
	32	35	28	63	44	29	73	37	32	69
	33	29	23	52	40	24	64	36	29	65
	34	29	25	54	30	24	54	36	24	60
	35	36	25	61	32	27	59	31	22	53
	36	33	28	61	36	25	61	38	26	64
37	36	21	57	28	29	57	35	24	59	

Bevölkerung der Stadt Graz

Bezirk	Altersgruppe	31.12.2010			31.12.2011			31.12.2012		
		Männer	Frauen	Summe	Männer	Frauen	Summe	Männer	Frauen	Summe
1	38	92	88	180	117	98	215	109	96	205
	39	123	98	221	79	89	168	109	92	201
	40	97	98	195	117	93	210	73	90	163
	41	90	90	180	89	91	180	107	90	197
	42	106	93	199	87	87	174	86	89	175
	43	94	71	165	106	92	198	82	82	164
	44	83	82	165	88	67	155	100	90	190
	45	100	95	195	83	83	166	87	69	156
	46	99	74	173	100	99	199	76	73	149
	47	86	91	177	101	71	172	100	103	203
	48	73	100	173	86	93	179	95	65	160
	49	83	80	163	74	101	175	85	93	178
	50	70	96	166	80	81	161	77	99	176
	51	73	73	146	67	91	158	77	80	157
	52	81	95	176	71	73	144	69	89	158
	53	59	85	144	74	92	166	72	67	139
	54	73	98	171	61	86	147	72	96	168
	55	58	66	124	70	99	169	63	84	147
	56	57	69	126	59	63	122	71	93	164
	57	65	53	118	54	68	122	57	62	119
	58	49	75	124	66	50	116	53	65	118
	59	39	57	96	48	74	122	60	48	108
	60	61	73	134	38	58	96	49	71	120
	61	54	75	129	57	71	128	32	54	86
	62	44	75	119	48	74	122	54	66	120
	63	46	73	119	43	74	117	46	74	120
	64	56	60	116	48	74	122	42	74	116
	65	53	77	130	57	58	115	44	74	118
	66	82	78	160	49	75	124	54	54	108
	67	65	99	164	81	76	157	46	74	120
68	73	77	150	65	99	164	81	76	157	
69	69	93	162	71	74	145	64	96	160	
70	68	121	189	67	92	159	67	78	145	
71	58	75	133	68	120	188	63	92	155	
72	40	52	92	59	77	136	70	114	184	
73	30	42	72	41	51	92	61	74	135	
74	27	37	64	29	42	71	41	49	90	

Bevölkerung der Stadt Graz

Bezirk	Altersgruppe	31.12.2010			31.12.2011			31.12.2012		
		Männer	Frauen	Summe	Männer	Frauen	Summe	Männer	Frauen	Summe
1	75	8	6	14	10	4	14	7	13	20
	76	7	10	17	8	5	13	8	4	12
	77	6	11	17	6	10	16	8	5	13
	78	8	10	18	5	11	16	5	9	14
	79	11	6	17	9	9	18	5	10	15
	80	2	9	11	11	4	15	9	10	19
	81	10	13	23	2	8	10	9	4	13
	82	3	8	11	10	12	22	2	7	9
	83	4	11	15	3	7	10	9	11	20
	84	3	13	16	3	11	14	2	7	9
	85	5	7	12	3	11	14	2	11	13
	86	3	12	15	5	5	10	3	11	14
	87	0	6	6	3	9	12	5	6	11
	88	2	4	6	0	4	4	3	6	9
	89	4	7	11	2	4	6	0	3	3
	90	2	8	10	4	6	10	1	4	5
	91	2	7	9	2	6	8	3	4	7
	92	0	1	1	2	7	9	1	5	6
	93	0	3	3	0	1	1	2	6	8
	94	0	2	2	0	1	1	0	1	1
	95	0	1	1	0	2	2	0	1	1
	96	2	1	3	0	1	1	0	2	2
	97	1	1	2	2	1	3	0	0	0
	98	0	1	1	1	1	2	1	0	1
	99	0	1	1	0	1	1	1	1	2
	100	0	0	0	0	0	1	0	0	0
	101	0	1	1	0	0	0	0	1	1
	102	0	0	0	0	0	1	0	0	0
	103	0	1	1	0	0	0	0	0	0
	104	0	0	0	0	0	1	0	0	0
105	0	0	0	0	0	0	0	0	0	
106	0	0	0	0	0	0	0	0	0	
107	0	0	0	0	0	0	0	0	0	
108	0	0	0	0	0	0	0	0	0	
109	0	0	0	0	0	0	0	0	0	
110	0	0	0	0	0	0	0	0	0	
	Gesamt	1.818	1.745	3.563	1.833	1.780	3.613	1.929	1.880	3.809

1.74 Wohnbevölkerung nach Geschlecht und Alter: 2. Bezirk

Bezirk	Altersgruppe	31.12.2010			31.12.2011			31.12.2012		
		Männer	Frauen	Summe	Männer	Frauen	Summe	Männer	Frauen	Summe
2	0	72	71	143	55	63	118	73	50	123
	1	69	52	121	61	65	126	52	53	105
	2	71	64	135	64	51	115	55	65	120
	3	41	47	88	61	70	131	60	46	106
	4	45	45	90	38	45	83	59	71	130
	5	50	45	95	46	43	89	37	48	85
	6	33	31	64	48	46	94	39	43	82
	7	38	39	77	33	32	65	45	43	88
	8	49	40	89	40	40	80	33	31	64
	9	44	32	76	50	39	89	37	42	79
	10	42	36	78	47	29	76	48	33	81
	11	29	35	64	41	35	76	44	30	74
	12	38	37	75	28	33	61	40	36	76
	13	46	31	77	38	36	74	29	35	64
	14	35	38	73	45	34	79	40	38	78
	15	39	37	76	34	39	73	45	37	82
	16	47	39	86	37	39	76	35	40	75
	17	52	38	90	49	41	90	35	41	76
	18	57	87	144	57	69	126	49	74	123
	19	79	162	241	87	160	247	100	126	226
	20	167	203	370	143	229	372	157	247	404
	21	201	242	443	224	250	474	183	273	456
	22	251	244	495	257	270	527	273	306	579
	23	273	257	530	277	253	530	301	306	607
	24	254	241	495	284	275	559	294	260	554
	25	256	245	501	288	260	548	307	268	575
	26	263	211	474	259	233	492	274	248	522
	27	212	190	402	250	200	450	254	236	490
	28	200	171	371	212	172	384	236	189	425
	29	166	166	332	188	158	346	208	164	372
	30	173	137	310	165	160	325	180	147	327
	31	150	124	274	159	138	297	160	150	310
	32	146	121	267	127	118	245	145	138	283
	33	148	110	258	136	108	244	114	104	218
	34	126	120	246	141	100	241	125	98	223
	35	115	103	218	133	113	246	129	96	225
	36	131	101	232	112	95	207	122	101	223
37	119	107	226	117	97	214	99	90	189	

Bevölkerung der Stadt Graz

Bezirk	Altersgruppe	31.12.2010			31.12.2011			31.12.2012		
		Männer	Frauen	Summe	Männer	Frauen	Summe	Männer	Frauen	Summe
2	38	92	88	180	117	98	215	109	96	205
	39	123	98	221	79	89	168	109	92	201
	40	97	98	195	117	93	210	73	90	163
	41	90	90	180	89	91	180	107	90	197
	42	106	93	199	87	87	174	86	89	175
	43	94	71	165	106	92	198	82	82	164
	44	83	82	165	88	67	155	100	90	190
	45	100	95	195	83	83	166	87	69	156
	46	99	74	173	100	99	199	76	73	149
	47	86	91	177	101	71	172	100	103	203
	48	73	100	173	86	93	179	95	65	160
	49	83	80	163	74	101	175	85	93	178
	50	70	96	166	80	81	161	77	99	176
	51	73	73	146	67	91	158	77	80	157
	52	81	95	176	71	73	144	69	89	158
	53	59	85	144	74	92	166	72	67	139
	54	73	98	171	61	86	147	72	96	168
	55	58	66	124	70	99	169	63	84	147
	56	57	69	126	59	63	122	71	93	164
	57	65	53	118	54	68	122	57	62	119
	58	49	75	124	66	50	116	53	65	118
	59	39	57	96	48	74	122	60	48	108
	60	61	73	134	38	58	96	49	71	120
	61	54	75	129	57	71	128	32	54	86
	62	44	75	119	48	74	122	54	66	120
	63	46	73	119	43	74	117	46	74	120
	64	56	60	116	48	74	122	42	74	116
	65	53	77	130	57	58	115	44	74	118
	66	82	78	160	49	75	124	54	54	108
	67	65	99	164	81	76	157	46	74	120
68	73	77	150	65	99	164	81	76	157	
69	69	93	162	71	74	145	64	96	160	
70	68	121	189	67	92	159	67	78	145	
71	58	75	133	68	120	188	63	92	155	
72	40	52	92	59	77	136	70	114	184	
73	30	42	72	41	51	92	61	74	135	
74	27	37	64	29	42	71	41	49	90	

Bevölkerung der Stadt Graz

Bezirk	Altersgruppe	31.12.2010			31.12.2011			31.12.2012		
		Männer	Frauen	Summe	Männer	Frauen	Summe	Männer	Frauen	Summe
2	75	21	41	62	28	35	63	28	43	71
	76	32	49	81	21	42	63	28	30	58
	77	21	41	62	30	49	79	18	42	60
	78	31	46	77	20	40	60	27	47	74
	79	25	44	69	31	46	77	18	37	55
	80	16	39	55	23	40	63	28	44	72
	81	19	47	66	16	37	53	23	39	62
	82	29	45	74	18	45	63	15	34	49
	83	17	39	56	25	43	68	16	42	58
	84	24	42	66	19	35	54	24	40	64
	85	19	47	66	23	36	59	18	32	50
	86	20	56	76	18	42	60	22	34	56
	87	11	55	66	16	47	63	17	36	53
	88	14	52	66	10	50	60	15	44	59
	89	6	38	44	10	47	57	9	43	52
	90	7	44	51	5	33	38	8	39	47
	91	4	26	30	7	36	43	5	29	34
	92	5	16	21	3	25	28	5	31	36
	93	2	5	7	3	14	17	3	20	23
	94	2	13	15	1	5	6	2	12	14
	95	3	6	9	1	9	10	1	4	5
	96	0	4	4	2	2	4	0	9	9
	97	3	9	12	0	3	3	1	2	3
	98	3	4	7	2	7	9	0	2	2
	99	0	7	7	2	2	4	0	6	6
	100	0	4	4	0	5	5	2	2	4
	101	0	1	1	0	1	1	0	1	1
	102	0	1	1	0	0	0	0	1	1
	103	0	0	0	0	1	1	0	0	0
	104	0	1	1	0	0	0	0	0	0
105	0	0	0	0	1	1	0	0	0	
106	0	0	0	0	0	0	0	1	1	
107	0	0	0	0	0	0	0	0	0	
108	0	0	0	0	0	0	0	0	0	
109	0	1	1	0	0	0	0	0	0	
110	0	0	0	0	0	0	0	0	0	
Gesamt		7.237	7.856	15.093	7.363	7.972	15.335	7.443	8.084	15.527

Bevölkerung der Stadt Graz

1.75 Wohnbevölkerung nach Geschlecht und Alter: 3. Bezirk

Bezirk	Altersgruppe	31.12.2010			31.12.2011			31.12.2012		
		Männer	Frauen	Summe	Männer	Frauen	Summe	Männer	Frauen	Summe
3	0	108	93	201	117	76	193	95	102	197
	1	95	98	193	105	92	197	108	72	180
	2	98	91	189	87	95	182	102	89	191
	3	77	87	164	97	89	186	87	88	175
	4	73	77	150	79	85	164	93	85	178
	5	69	89	158	76	69	145	73	79	152
	6	77	66	143	67	85	152	73	69	142
	7	68	57	125	73	58	131	62	79	141
	8	67	64	131	66	60	126	70	58	128
	9	69	54	123	72	64	136	64	57	121
	10	59	55	114	73	61	134	70	68	138
	11	56	57	113	60	57	117	73	61	134
	12	62	70	132	59	59	118	62	55	117
	13	67	68	135	62	71	133	58	53	111
	14	65	62	127	74	65	139	65	63	128
	15	65	64	129	68	63	131	75	65	140
	16	71	74	145	75	65	140	81	61	142
	17	61	76	137	84	69	153	87	65	152
	18	87	121	208	77	150	227	104	137	241
	19	126	248	374	144	265	409	134	257	391
	20	187	383	570	212	352	564	256	384	640
	21	297	380	677	278	456	734	284	435	719
	22	330	388	718	360	423	783	339	477	816
	23	291	392	683	343	392	735	378	433	811
	24	352	350	702	325	381	706	373	394	767
	25	318	307	625	343	324	667	314	346	660
	26	337	305	642	318	299	617	336	294	630
	27	269	300	569	327	305	632	322	294	616
	28	267	275	542	273	272	545	315	277	592
	29	279	249	528	268	269	537	273	264	537
	30	267	225	492	263	237	500	249	257	506
	31	220	209	429	245	221	466	251	219	470
	32	187	172	359	213	200	413	222	204	426
	33	204	161	365	174	163	337	199	193	392
	34	184	174	358	203	156	359	171	158	329
	35	183	175	358	172	171	343	179	149	328
	36	154	158	312	171	173	344	153	168	321
37	175	145	320	156	151	307	174	166	340	

Bevölkerung der Stadt Graz

Bezirk	Altersgruppe	31.12.2010			31.12.2011			31.12.2012		
		Männer	Frauen	Summe	Männer	Frauen	Summe	Männer	Frauen	Summe
3	38	181	143	324	169	140	309	148	145	293
	39	171	137	308	171	156	327	152	142	294
	40	146	120	266	173	132	305	161	152	313
	41	150	159	309	141	118	259	168	122	290
	42	156	140	296	143	157	300	147	117	264
	43	154	127	281	143	143	286	133	152	285
	44	145	126	271	149	119	268	145	142	287
	45	129	124	253	146	124	270	142	122	264
	46	126	122	248	129	125	254	140	124	264
	47	129	156	285	128	120	248	123	116	239
	48	124	125	249	127	154	281	124	121	245
	49	114	113	227	119	120	239	129	153	282
	50	120	108	228	114	118	232	119	116	235
	51	94	110	204	116	105	221	114	111	225
	52	103	114	217	92	110	202	114	106	220
	53	102	120	222	101	114	215	85	108	193
	54	91	133	224	106	119	225	99	115	214
	55	79	107	186	90	126	216	99	118	217
	56	88	122	210	73	112	185	89	126	215
	57	96	106	202	88	117	205	76	109	185
	58	56	116	172	97	105	202	85	114	199
	59	75	96	171	57	114	171	94	105	199
	60	60	105	165	77	92	169	56	107	163
	61	71	119	190	61	103	164	78	91	169
	62	74	141	215	69	113	182	60	105	165
	63	99	135	234	71	144	215	70	112	182
	64	89	104	193	96	135	231	69	141	210
	65	74	135	209	86	103	189	89	135	224
	66	115	145	260	72	133	205	84	104	188
	67	123	169	292	112	140	252	72	130	202
68	113	148	261	119	172	291	110	136	246	
69	103	173	276	106	147	253	114	171	285	
70	134	170	304	103	172	275	105	140	245	
71	104	129	233	132	171	303	103	173	276	
72	77	89	166	100	132	232	128	167	295	
73	58	72	130	75	89	164	101	129	230	
74	42	82	124	55	72	127	75	85	160	

Bevölkerung der Stadt Graz

Bezirk	Altersgruppe	31.12.2010			31.12.2011			31.12.2012		
		Männer	Frauen	Summe	Männer	Frauen	Summe	Männer	Frauen	Summe
3	75	48	99	147	40	81	121	52	71	123
	76	51	71	122	45	95	140	39	81	120
	77	54	68	122	49	70	119	41	92	133
	78	44	78	122	51	69	120	48	69	117
	79	54	79	133	43	76	119	48	66	114
	80	41	109	150	53	78	131	41	74	115
	81	42	93	135	40	100	140	48	73	121
	82	41	69	110	38	94	132	37	97	134
	83	52	85	137	39	68	107	37	89	126
	84	40	85	125	52	81	133	36	69	105
	85	45	106	151	31	82	113	46	81	127
	86	36	94	130	42	98	140	30	77	107
	87	22	85	107	32	82	114	34	91	125
	88	20	78	98	21	73	94	24	70	94
	89	18	70	88	17	72	89	17	64	81
	90	20	60	80	18	63	81	15	60	75
	91	14	39	53	18	52	70	11	56	67
	92	6	27	33	9	33	42	11	40	51
	93	2	21	23	4	23	27	6	28	34
	94	5	14	19	2	18	20	2	21	23
	95	1	18	19	4	8	12	1	17	18
	96	3	18	21	1	13	14	2	8	10
	97	5	7	12	2	15	17	1	11	12
	98	1	4	5	3	4	7	2	10	12
	99	2	4	6	0	2	2	3	3	6
	100	0	3	3	2	3	5	0	0	0
	101	0	2	2	0	1	1	2	2	4
	102	1	0	1	0	0	0	0	0	0
	103	0	0	0	1	0	1	0	0	0
	104	0	2	2	0	0	0	1	1	2
105	0	1	1	0	2	2	0	0	0	
106	0	1	1	0	1	1	0	0	0	
107	0	0	0	0	0	0	0	0	0	
108	0	0	0	0	0	0	0	0	0	
109	0	0	0	0	0	0	0	0	0	
110	0	0	0	0	0	0	0	0	0	
Gesamt		10.654	12.549	23.203	10.922	12.766	23.688	11.059	12.858	23.917

1.76 Wohnbevölkerung nach Geschlecht und Alter: 4. Bezirk

Bezirk	Altersgruppe	31.12.2010			31.12.2011			31.12.2012		
		Männer	Frauen	Summe	Männer	Frauen	Summe	Männer	Frauen	Summe
4	0	181	173	354	160	154	314	177	165	342
	1	161	138	299	182	162	344	172	156	328
	2	151	154	305	165	136	301	164	156	320
	3	158	129	287	151	143	294	163	147	310
	4	162	135	297	155	136	291	152	145	297
	5	130	134	264	161	115	276	147	130	277
	6	121	126	247	123	140	263	151	116	267
	7	113	124	237	118	122	240	119	137	256
	8	128	112	240	108	116	224	123	119	242
	9	128	105	233	130	107	237	106	110	216
	10	116	118	234	124	96	220	138	106	244
	11	111	128	239	119	115	234	126	104	230
	12	125	99	224	102	118	220	115	113	228
	13	134	128	262	127	105	232	109	123	232
	14	123	129	252	135	122	257	125	103	228
	15	99	111	210	125	141	266	138	122	260
	16	123	100	223	121	118	239	130	140	270
	17	139	113	252	149	106	255	181	123	304
	18	147	160	307	145	163	308	178	145	323
	19	179	252	431	169	247	416	174	236	410
	20	220	287	507	239	340	579	241	309	550
	21	270	318	588	285	320	605	294	388	682
	22	291	333	624	309	329	638	297	341	638
	23	291	311	602	305	363	668	346	373	719
	24	306	320	626	304	329	633	335	357	692
	25	306	302	608	323	313	636	351	349	700
	26	285	295	580	313	299	612	330	302	632
	27	291	253	544	304	300	604	342	273	615
	28	274	287	561	320	259	579	308	307	615
	29	275	272	547	273	282	555	317	270	587
	30	303	258	561	273	261	534	277	279	556
	31	231	247	478	304	248	552	284	262	546
	32	246	218	464	229	237	466	291	237	528
	33	226	190	416	237	211	448	237	228	465
	34	214	194	408	224	194	418	234	199	433
	35	233	182	415	222	195	417	218	183	401
	36	222	189	411	229	184	413	206	192	398
37	189	160	349	218	185	403	209	183	392	

Bevölkerung der Stadt Graz

Bezirk	Altersgruppe	31.12.2010			31.12.2011			31.12.2012		
		Männer	Frauen	Summe	Männer	Frauen	Summe	Männer	Frauen	Summe
4	38	193	197	390	192	158	350	210	182	392
	39	213	216	429	194	189	383	187	154	341
	40	243	195	438	205	217	422	195	190	385
	41	207	195	402	239	204	443	196	214	410
	42	229	199	428	209	188	397	236	194	430
	43	184	175	359	240	198	438	209	183	392
	44	200	183	383	188	181	369	239	198	437
	45	253	234	487	206	177	383	188	182	370
	46	239	168	407	249	237	486	212	177	389
	47	245	171	416	242	175	417	238	224	462
	48	210	167	377	248	173	421	235	169	404
	49	189	149	338	215	172	387	243	164	407
	50	160	172	332	193	146	339	209	173	382
	51	151	169	320	160	180	340	201	142	343
	52	148	184	332	160	171	331	152	176	328
	53	158	159	317	142	188	330	149	171	320
	54	160	177	337	153	165	318	146	187	333
	55	157	159	316	157	175	332	153	164	317
	56	148	155	303	151	160	311	157	170	327
	57	131	112	243	154	151	305	154	164	318
	58	140	138	278	130	114	244	154	151	305
	59	104	144	248	147	140	287	127	116	243
	60	115	132	247	103	142	245	135	136	271
	61	114	138	252	119	133	252	103	138	241
	62	117	123	240	108	135	243	115	127	242
	63	121	131	252	119	122	241	107	132	239
	64	107	163	270	117	131	248	113	120	233
	65	94	118	212	103	160	263	120	128	248
	66	117	152	269	92	121	213	96	155	251
	67	114	133	247	118	152	270	91	120	211
68	121	137	258	111	135	246	117	150	267	
69	142	170	312	118	131	249	108	128	236	
70	106	167	273	137	167	304	118	129	247	
71	94	164	258	103	164	267	135	161	296	
72	76	94	170	95	163	258	98	162	260	
73	60	76	136	73	89	162	87	160	247	
74	65	79	144	57	75	132	71	88	159	

Bevölkerung der Stadt Graz

Bezirk	Altersgruppe	31.12.2010			31.12.2011			31.12.2012		
		Männer	Frauen	Summe	Männer	Frauen	Summe	Männer	Frauen	Summe
4	75	67	111	178	65	76	141	54	75	129
	76	56	92	148	64	107	171	63	77	140
	77	55	90	145	54	90	144	58	107	165
	78	50	102	152	55	89	144	51	84	135
	79	58	99	157	50	97	147	55	86	141
	80	44	85	129	57	97	154	47	93	140
	81	52	83	135	39	81	120	50	90	140
	82	38	92	130	51	79	130	37	77	114
	83	39	87	126	36	85	121	49	75	124
	84	34	82	116	40	83	123	30	76	106
	85	31	90	121	30	78	108	38	74	112
	86	22	85	107	25	87	112	28	72	100
	87	23	75	98	16	75	91	21	82	103
	88	31	68	99	21	65	86	15	64	79
	89	11	63	74	27	57	84	18	59	77
	90	12	36	48	11	61	72	23	53	76
	91	10	22	32	9	34	43	9	49	58
	92	4	14	18	8	17	25	6	32	38
	93	3	10	13	4	9	13	7	14	21
	94	1	7	8	2	10	12	3	8	11
	95	4	5	9	1	5	6	1	9	10
	96	2	5	7	3	4	7	1	4	5
	97	2	10	12	2	3	5	2	4	6
	98	1	4	5	0	6	6	0	2	2
	99	1	2	3	0	3	3	0	5	5
	100	0	2	2	0	2	2	0	2	2
	101	0	1	1	0	2	2	0	1	1
	102	0	1	1	0	1	1	0	2	2
	103	0	1	1	0	0	0	0	1	1
	104	0	0	0	0	0	0	0	0	0
105	0	0	0	0	0	0	0	0	0	
106	0	0	0	0	0	0	0	0	0	
107	0	0	0	0	0	0	0	0	0	
108	0	0	0	0	0	0	0	0	0	
109	0	0	0	0	0	0	0	0	0	
110	0	0	0	0	0	0	0	0	0	
	Gesamt	13.678	14.503	28.181	14.097	14.793	28.890	14.475	14.984	29.459

Bevölkerung der Stadt Graz

1.77 Wohnbevölkerung nach Geschlecht und Alter: 5. Bezirk

Bezirk	Altersgruppe	31.12.2010			31.12.2011			31.12.2012		
		Männer	Frauen	Summe	Männer	Frauen	Summe	Männer	Frauen	Summe
5	0	177	153	330	176	140	316	149	132	281
	1	144	134	278	173	150	323	161	122	283
	2	138	144	282	136	129	265	182	142	324
	3	132	116	248	131	128	259	131	122	253
	4	107	118	225	124	111	235	128	123	251
	5	138	125	263	96	121	217	122	111	233
	6	118	104	222	131	111	242	107	108	215
	7	110	104	214	114	101	215	130	106	236
	8	106	113	219	116	100	216	117	103	220
	9	104	85	189	103	111	214	108	106	214
	10	113	114	227	105	83	188	100	107	207
	11	127	123	250	116	107	223	115	79	194
	12	107	101	208	128	126	254	113	111	224
	13	114	96	210	107	107	214	134	128	262
	14	110	91	201	114	96	210	109	104	213
	15	113	110	223	116	92	208	120	98	218
	16	113	92	205	115	107	222	126	95	221
	17	119	104	223	109	101	210	115	114	229
	18	146	150	296	136	141	277	119	131	250
	19	170	213	383	186	205	391	187	209	396
	20	227	267	494	235	259	494	223	266	489
	21	274	282	556	276	300	576	286	297	583
	22	283	275	558	285	304	589	301	316	617
	23	292	249	541	334	293	627	285	321	606
	24	313	272	585	324	269	593	326	293	619
	25	315	251	566	336	277	613	329	278	607
	26	312	293	605	327	248	575	360	259	619
	27	274	234	508	339	262	601	325	254	579
	28	289	253	542	286	232	518	340	252	592
	29	275	237	512	278	249	527	280	215	495
	30	264	215	479	281	223	504	272	226	498
	31	251	205	456	271	213	484	262	223	485
	32	230	202	432	256	203	459	261	198	459
	33	225	169	394	224	187	411	245	180	425
	34	226	175	401	209	168	377	231	175	406
	35	215	188	403	219	175	394	198	159	357
	36	212	179	391	234	182	416	213	165	378
37	206	166	372	203	188	391	215	175	390	

Bevölkerung der Stadt Graz

Bezirk	Altersgruppe	31.12.2010			31.12.2011			31.12.2012		
		Männer	Frauen	Summe	Männer	Frauen	Summe	Männer	Frauen	Summe
5	38	203	156	359	194	160	354	200	175	375
	39	197	167	364	205	157	362	180	169	349
	40	217	154	371	201	156	357	180	148	328
	41	227	170	397	219	151	370	183	150	333
	42	226	166	392	233	174	407	210	135	345
	43	230	184	414	229	172	401	228	168	396
	44	235	162	397	238	178	416	221	172	393
	45	198	190	388	231	159	390	220	171	391
	46	240	179	419	199	180	379	235	158	393
	47	244	166	410	229	164	393	210	170	380
	48	221	195	416	229	161	390	227	159	386
	49	228	154	382	219	199	418	224	167	391
	50	192	160	352	227	156	383	210	192	402
	51	175	155	330	190	153	343	224	157	381
	52	139	140	279	180	154	334	192	139	331
	53	173	143	316	146	140	286	186	151	337
	54	185	154	339	187	135	322	144	136	280
	55	151	147	298	186	148	334	180	135	315
	56	136	130	266	153	137	290	180	149	329
	57	153	116	269	131	135	266	147	131	278
	58	131	113	244	152	114	266	124	132	256
	59	100	119	219	132	108	240	136	109	245
	60	110	114	224	90	118	208	126	110	236
	61	106	105	211	102	112	214	84	117	201
	62	128	117	245	103	99	202	100	107	207
	63	127	128	255	115	115	230	99	96	195
	64	102	123	225	121	127	248	112	119	231
	65	88	104	192	100	121	221	116	123	239
	66	116	118	234	85	107	192	98	116	214
	67	94	109	203	112	115	227	77	100	177
68	115	119	234	93	107	200	112	108	220	
69	77	138	215	107	117	224	93	108	201	
70	116	149	265	71	134	205	106	112	218	
71	94	120	214	110	145	255	71	131	202	
72	62	81	143	91	115	206	104	140	244	
73	49	66	115	60	79	139	87	112	199	
74	54	70	124	49	66	115	60	81	141	

Bevölkerung der Stadt Graz

Bezirk	Altersgruppe	31.12.2010			31.12.2011			31.12.2012		
		Männer	Frauen	Summe	Männer	Frauen	Summe	Männer	Frauen	Summe
5	75	36	72	108	52	69	121	45	64	109
	76	42	70	112	36	70	106	50	66	116
	77	47	70	117	42	68	110	33	67	100
	78	46	75	121	43	72	115	40	63	103
	79	37	77	114	43	72	115	44	72	116
	80	38	79	117	34	71	105	39	69	108
	81	41	78	119	35	73	108	31	70	101
	82	47	80	127	34	75	109	33	70	103
	83	23	65	88	39	72	111	28	64	92
	84	30	90	120	21	59	80	35	65	100
	85	35	79	114	29	77	106	19	52	71
	86	20	75	95	29	70	99	24	71	95
	87	12	64	76	19	69	88	25	58	83
	88	20	46	66	12	54	66	15	55	70
	89	19	56	75	15	37	52	11	41	52
	90	7	38	45	15	44	59	13	33	46
	91	8	35	43	5	34	39	13	35	48
	92	5	11	16	8	34	42	6	28	34
	93	3	12	15	4	8	12	7	28	35
	94	1	10	11	1	10	11	0	8	8
	95	2	9	11	1	7	8	0	7	7
	96	1	1	2	1	8	9	1	4	5
	97	2	4	6	1	0	1	1	3	4
	98	0	3	3	2	2	4	1	0	1
	99	0	0	0	0	2	2	1	1	2
	100	0	3	3	0	0	0	0	1	1
	101	1	1	2	0	2	2	0	0	0
	102	1	0	1	1	1	2	0	1	1
	103	0	1	1	0	0	0	0	1	1
	104	0	0	0	0	0	0	0	0	0
105	0	0	0	0	0	0	0	0	0	
106	0	0	0	0	0	0	0	0	0	
107	0	0	0	0	0	0	0	0	0	
108	0	0	0	0	0	0	0	0	0	
109	0	0	0	0	0	0	0	0	0	
110	0	0	0	0	0	0	0	0	0	
	Gesamt	13.352	12.787	26.139	13.690	12.827	26.517	13.726	12.753	26.479

1.78 Wohnbevölkerung nach Geschlecht und Alter: 6. Bezirk

Bezirk	Altersgruppe	31.12.2010			31.12.2011			31.12.2012		
		Männer	Frauen	Summe	Männer	Frauen	Summe	Männer	Frauen	Summe
6	0	124	146	270	144	103	247	141	122	263
	1	110	118	228	128	140	268	140	116	256
	2	127	120	247	98	111	209	121	133	254
	3	130	98	228	128	111	239	96	104	200
	4	125	112	237	122	85	207	124	108	232
	5	120	108	228	116	107	223	118	90	208
	6	120	105	225	114	107	221	112	105	217
	7	128	96	224	119	105	224	109	102	211
	8	92	92	184	124	91	215	117	95	212
	9	109	100	209	98	105	203	124	87	211
	10	102	99	201	101	100	201	93	95	188
	11	104	106	210	104	108	212	92	99	191
	12	118	96	214	105	104	209	98	101	199
	13	95	114	209	118	92	210	106	101	207
	14	93	106	199	91	120	211	110	91	201
	15	118	121	239	87	103	190	87	117	204
	16	110	99	209	116	127	243	87	100	187
	17	119	104	223	112	104	216	117	130	247
	18	125	155	280	144	170	314	145	150	295
	19	203	292	495	220	286	506	196	267	463
	20	255	356	611	328	391	719	331	347	678
	21	362	367	729	376	406	782	419	402	821
	22	417	410	827	422	418	840	461	430	891
	23	411	377	788	459	447	906	457	466	923
	24	434	406	840	447	385	832	469	442	911
	25	451	345	796	448	422	870	482	394	876
	26	434	351	785	463	361	824	459	408	867
	27	381	356	737	448	349	797	440	341	781
	28	375	348	723	386	355	741	436	346	782
	29	349	313	662	381	324	705	375	355	730
	30	312	297	609	344	311	655	359	298	657
	31	296	239	535	316	282	598	353	306	659
	32	267	233	500	277	237	514	298	266	564
	33	266	222	488	257	234	491	281	238	519
	34	246	216	462	246	211	457	243	216	459
	35	230	202	432	237	204	441	233	202	435
	36	224	211	435	221	210	431	226	195	421
37	200	214	414	207	199	406	214	214	428	

Bevölkerung der Stadt Graz

Bezirk	Altersgruppe	31.12.2010			31.12.2011			31.12.2012		
		Männer	Frauen	Summe	Männer	Frauen	Summe	Männer	Frauen	Summe
6	38	217	197	414	196	208	404	207	183	390
	39	246	197	443	207	194	401	188	196	384
	40	225	184	409	233	199	432	200	185	385
	41	232	204	436	231	171	402	229	190	419
	42	215	211	426	241	199	440	221	173	394
	43	235	181	416	215	216	431	227	193	420
	44	215	197	412	224	182	406	206	206	412
	45	241	178	419	209	198	407	224	179	403
	46	228	176	404	240	174	414	202	195	397
	47	217	222	439	224	176	400	227	178	405
	48	244	183	427	221	216	437	209	172	381
	49	222	206	428	241	179	420	206	209	415
	50	215	161	376	226	202	428	230	176	406
	51	190	194	384	207	166	373	219	200	419
	52	167	201	368	196	200	396	208	173	381
	53	157	155	312	164	196	360	187	197	384
	54	143	179	322	155	155	310	164	195	359
	55	134	157	291	141	184	325	143	149	292
	56	125	163	288	133	157	290	140	181	321
	57	112	147	259	123	167	290	131	155	286
	58	122	153	275	107	145	252	124	171	295
	59	109	124	233	119	149	268	109	144	253
	60	134	152	286	109	122	231	114	147	261
	61	115	163	278	126	149	275	102	120	222
	62	141	155	296	114	159	273	115	145	260
	63	137	162	299	145	154	299	111	156	267
	64	121	150	271	125	159	284	139	144	283
	65	117	134	251	122	147	269	125	154	279
	66	106	184	290	116	129	245	119	145	264
	67	131	182	313	104	185	289	114	126	240
68	118	171	289	123	180	303	104	179	283	
69	118	166	284	117	167	284	125	169	294	
70	129	185	314	114	162	276	113	166	279	
71	118	180	298	123	180	303	113	157	270	
72	77	119	196	109	176	285	121	177	298	
73	62	86	148	76	121	197	104	177	281	
74	55	103	158	59	85	144	74	118	192	

Bevölkerung der Stadt Graz

Bezirk	Altersgruppe	31.12.2010			31.12.2011			31.12.2012		
		Männer	Frauen	Summe	Männer	Frauen	Summe	Männer	Frauen	Summe
6	75	55	90	145	52	97	149	55	85	140
	76	46	92	138	50	84	134	48	92	140
	77	47	95	142	43	86	129	46	81	127
	78	41	100	141	43	94	137	41	84	125
	79	53	82	135	38	95	133	41	90	131
	80	55	81	136	51	78	129	38	92	130
	81	42	110	152	51	80	131	51	78	129
	82	46	85	131	39	101	140	46	78	124
	83	43	84	127	43	82	125	36	96	132
	84	43	79	122	40	78	118	42	81	123
	85	44	99	143	41	74	115	35	74	109
	86	33	77	110	40	87	127	37	70	107
	87	31	66	97	31	64	95	36	76	112
	88	16	64	80	28	60	88	25	55	80
	89	17	53	70	12	59	71	23	50	73
	90	11	56	67	12	40	52	10	50	60
	91	7	18	25	8	46	54	12	33	45
	92	4	21	25	5	14	19	8	44	52
	93	2	10	12	3	16	19	4	11	15
	94	1	7	8	2	8	10	3	9	12
	95	2	2	4	1	4	5	1	7	8
	96	1	8	9	1	3	4	1	2	3
	97	0	4	4	1	7	8	1	3	4
	98	0	4	4	0	3	3	1	6	7
	99	0	2	2	0	4	4	0	3	3
	100	0	0	0	0	1	1	0	2	2
	101	0	1	1	0	0	0	0	1	1
	102	0	1	1	0	1	1	0	0	0
	103	0	0	0	0	1	1	0	1	1
	104	0	0	0	0	0	0	0	0	0
105	0	0	0	0	0	0	0	0	0	
106	0	0	0	0	1	1	0	0	0	
107	0	0	0	0	0	0	0	0	0	
108	0	0	0	0	0	0	0	0	0	
109	0	0	0	0	0	0	0	0	0	
110	0	0	0	0	0	0	0	0	0	
Gesamt		14.812	15.503	30.315	15.222	15.801	31.023	15.404	15.813	31.217

Bevölkerung der Stadt Graz

1.79 Wohnbevölkerung nach Geschlecht und Alter: 7. Bezirk

Bezirk	Altersgruppe	31.12.2010			31.12.2011			31.12.2012		
		Männer	Frauen	Summe	Männer	Frauen	Summe	Männer	Frauen	Summe
7	0	51	67	118	64	53	117	80	75	155
	1	59	63	122	55	74	129	58	59	117
	2	59	59	118	64	65	129	50	74	124
	3	72	70	142	59	61	120	65	65	130
	4	64	65	129	76	72	148	63	61	124
	5	75	56	131	67	69	136	75	65	140
	6	66	69	135	74	56	130	66	78	144
	7	59	67	126	68	67	135	72	58	130
	8	66	59	125	64	71	135	65	67	132
	9	50	58	108	65	58	123	63	69	132
	10	64	63	127	53	63	116	68	57	125
	11	63	67	130	64	62	126	57	61	118
	12	54	55	109	61	71	132	64	60	124
	13	70	67	137	54	51	105	61	75	136
	14	74	56	130	71	63	134	57	48	105
	15	59	59	118	77	57	134	73	71	144
	16	75	70	145	59	57	116	83	66	149
	17	82	54	136	72	76	148	60	59	119
	18	79	72	151	80	52	132	74	72	146
	19	83	65	148	76	73	149	83	55	138
	20	70	65	135	82	72	154	84	80	164
	21	85	80	165	71	70	141	81	75	156
	22	67	68	135	78	81	159	67	77	144
	23	73	57	130	60	73	133	95	80	175
	24	69	73	142	76	70	146	66	68	134
	25	66	66	132	78	75	153	77	80	157
	26	82	87	169	59	71	130	71	73	144
	27	61	85	146	78	88	166	64	78	142
	28	94	89	183	69	85	154	86	90	176
	29	66	109	175	95	98	193	75	87	162
	30	83	82	165	77	111	188	103	99	202
	31	82	81	163	89	85	174	81	113	194
	32	76	67	143	88	80	168	89	98	187
	33	81	94	175	73	71	144	89	75	164
	34	79	103	182	87	87	174	73	77	150
	35	75	116	191	86	101	187	76	90	166
	36	111	104	215	78	115	193	89	97	186
37	94	100	194	111	104	215	78	114	192	

Bevölkerung der Stadt Graz

Bezirk	Altersgruppe	31.12.2010			31.12.2011			31.12.2012		
		Männer	Frauen	Summe	Männer	Frauen	Summe	Männer	Frauen	Summe
7	38	104	100	204	95	101	196	106	109	215
	39	94	74	168	98	100	198	100	94	194
	40	105	116	221	104	82	186	99	102	201
	41	147	105	252	111	119	230	111	79	190
	42	117	134	251	144	108	252	115	124	239
	43	97	129	226	117	131	248	145	100	245
	44	132	97	229	98	131	229	118	135	253
	45	115	96	211	132	101	233	103	130	233
	46	121	112	233	112	101	213	128	104	232
	47	106	86	192	124	113	237	105	99	204
	48	125	99	224	106	86	192	123	116	239
	49	107	101	208	127	95	222	106	89	195
	50	103	99	202	103	98	201	125	97	222
	51	100	97	197	94	98	192	99	97	196
	52	76	106	182	97	96	193	97	94	191
	53	91	86	177	78	105	183	98	95	193
	54	81	101	182	94	88	182	80	102	182
	55	77	72	149	78	102	180	87	84	171
	56	77	59	136	75	70	145	78	95	173
	57	63	71	134	75	62	137	70	71	141
	58	71	62	133	61	67	128	77	63	140
	59	67	79	146	67	63	130	61	66	127
	60	67	70	137	69	74	143	65	61	126
	61	65	72	137	64	70	134	68	72	140
	62	63	77	140	64	69	133	68	69	137
	63	69	79	148	60	75	135	60	67	127
	64	63	67	130	69	79	148	57	73	130
	65	62	68	130	62	69	131	67	76	143
	66	49	84	133	62	67	129	58	71	129
	67	61	71	132	47	85	132	61	67	128
68	64	78	142	60	69	129	47	83	130	
69	74	92	166	61	79	140	59	71	130	
70	83	105	188	74	89	163	60	75	135	
71	72	107	179	80	103	183	71	86	157	
72	54	63	117	69	107	176	76	98	174	
73	46	69	115	52	65	117	68	107	175	
74	42	65	107	46	70	116	52	60	112	

Bevölkerung der Stadt Graz

Bezirk	Altersgruppe	31.12.2010			31.12.2011			31.12.2012		
		Männer	Frauen	Summe	Männer	Frauen	Summe	Männer	Frauen	Summe
7	75	39	53	92	42	61	103	43	69	112
	76	46	45	91	38	52	90	39	61	100
	77	40	50	90	44	44	88	37	52	89
	78	38	57	95	40	46	86	41	44	85
	79	39	49	88	36	54	90	35	45	80
	80	36	55	91	38	47	85	32	52	84
	81	32	53	85	33	51	84	37	45	82
	82	33	38	71	32	49	81	30	47	77
	83	35	52	87	32	35	67	31	44	75
	84	32	38	70	30	51	81	30	30	60
	85	16	50	66	31	35	66	29	46	75
	86	13	37	50	15	46	61	29	34	63
	87	14	35	49	11	31	42	13	41	54
	88	11	38	49	12	32	44	10	28	38
	89	9	31	40	8	35	43	9	28	37
	90	6	25	31	8	32	40	8	30	38
	91	7	11	18	5	18	23	6	24	30
	92	4	10	14	7	10	17	4	15	19
	93	1	1	2	3	10	13	5	10	15
	94	1	2	3	0	2	2	3	8	11
	95	1	5	6	0	2	2	0	2	2
	96	0	4	4	1	5	6	0	2	2
	97	1	1	2	0	3	3	1	5	6
	98	0	1	1	0	1	1	0	2	2
	99	0	0	0	0	0	0	0	1	1
	100	0	0	0	0	0	0	0	0	0
101	0	0	0	0	0	0	0	0	0	
102	0	0	0	0	0	0	0	0	0	
103	0	0	0	0	0	0	0	0	0	
104	0	0	0	0	0	0	0	0	0	
105	0	0	0	0	0	0	0	0	0	
106	0	0	0	0	0	0	0	0	0	
107	0	0	0	0	0	0	0	0	0	
108	0	0	0	0	0	0	0	0	0	
109	0	0	0	0	0	0	0	0	0	
110	0	0	0	0	0	0	0	0	0	
Gesamt		6.302	6.776	13.078	6.353	6.847	13.200	6.421	6.892	13.313

1.80 Wohnbevölkerung nach Geschlecht und Alter: 8. Bezirk

Bezirk	Altersgruppe	31.12.2010			31.12.2011			31.12.2012		
		Männer	Frauen	Summe	Männer	Frauen	Summe	Männer	Frauen	Summe
8	0	82	62	144	58	73	131	55	62	117
	1	61	58	119	86	64	150	64	72	136
	2	63	84	147	62	51	113	89	65	154
	3	37	55	92	59	91	150	65	56	121
	4	56	55	111	42	55	97	60	85	145
	5	78	77	155	55	60	115	38	52	90
	6	59	67	126	75	77	152	57	58	115
	7	68	64	132	60	64	124	76	78	154
	8	66	72	138	64	63	127	56	64	120
	9	82	61	143	60	74	134	64	65	129
	10	67	78	145	78	62	140	62	73	135
	11	60	77	137	67	75	142	75	64	139
	12	78	66	144	57	72	129	66	77	143
	13	82	64	146	77	69	146	55	69	124
	14	78	72	150	79	71	150	78	69	147
	15	93	73	166	79	73	152	76	72	148
	16	73	71	144	91	72	163	75	72	147
	17	67	67	134	74	72	146	89	72	161
	18	87	73	160	66	69	135	73	72	145
	19	81	82	163	88	82	170	69	72	141
	20	85	100	185	83	87	170	91	76	167
	21	76	75	151	88	100	188	85	84	169
	22	100	96	196	79	74	153	88	94	182
	23	68	102	170	105	97	202	80	75	155
	24	102	92	194	77	104	181	108	92	200
	25	87	77	164	112	84	196	83	110	193
	26	95	96	191	88	82	170	120	94	214
	27	103	103	206	85	103	188	92	90	182
	28	97	99	196	101	109	210	93	102	195
	29	87	99	186	95	101	196	99	98	197
	30	106	100	206	88	100	188	99	107	206
	31	105	109	214	111	102	213	95	102	197
	32	85	91	176	102	109	211	99	111	210
	33	88	83	171	89	91	180	95	105	200
	34	78	96	174	91	85	176	90	98	188
	35	96	118	214	80	99	179	96	82	178
	36	103	121	224	98	108	206	78	98	176
37	105	118	223	104	119	223	100	107	207	

Bevölkerung der Stadt Graz

Bezirk	Altersgruppe	31.12.2010			31.12.2011			31.12.2012		
		Männer	Frauen	Summe	Männer	Frauen	Summe	Männer	Frauen	Summe
8	38	136	109	245	107	114	221	102	119	221
	39	113	100	213	132	106	238	99	108	207
	40	124	119	243	108	100	208	132	104	236
	41	122	120	242	119	122	241	105	100	205
	42	124	139	263	115	122	237	121	120	241
	43	128	153	281	120	141	261	118	124	242
	44	132	128	260	123	150	273	119	144	263
	45	97	134	231	137	130	267	127	151	278
	46	117	132	249	97	137	234	139	129	268
	47	126	148	274	117	132	249	100	133	233
	48	114	131	245	121	146	267	118	135	253
	49	99	144	243	117	129	246	119	142	261
	50	107	118	225	97	143	240	114	130	244
	51	123	150	273	111	117	228	102	148	250
	52	105	132	237	119	145	264	112	115	227
	53	108	104	212	103	129	232	117	139	256
	54	87	133	220	107	104	211	105	124	229
	55	101	107	208	88	136	224	108	104	212
	56	83	105	188	96	111	207	87	137	224
	57	74	95	169	81	104	185	95	115	210
	58	85	92	177	76	91	167	77	102	179
	59	73	84	157	86	93	179	74	90	164
	60	65	75	140	72	82	154	80	92	172
	61	80	84	164	64	78	142	73	80	153
	62	57	107	164	80	83	163	62	78	140
	63	60	85	145	59	106	165	81	84	165
	64	75	74	149	61	82	143	59	106	165
	65	60	69	129	71	72	143	63	83	146
	66	68	96	164	59	71	130	68	69	137
	67	65	86	151	68	94	162	57	72	129
68	69	74	143	62	84	146	69	94	163	
69	95	98	193	67	75	142	61	83	144	
70	97	100	197	95	98	193	65	76	141	
71	86	87	173	91	101	192	97	99	196	
72	43	44	87	89	86	175	91	99	190	
73	40	37	77	43	44	87	87	86	173	
74	27	42	69	42	35	77	42	43	85	

Bevölkerung der Stadt Graz

Bezirk	Altersgruppe	31.12.2010			31.12.2011			31.12.2012		
		Männer	Frauen	Summe	Männer	Frauen	Summe	Männer	Frauen	Summe
8	75	34	48	82	25	41	66	44	35	79
	76	32	31	63	33	49	82	26	40	66
	77	22	33	55	28	30	58	33	47	80
	78	33	47	80	22	32	54	28	29	57
	79	35	37	72	31	47	78	22	32	54
	80	30	32	62	36	37	73	29	42	71
	81	23	42	65	28	33	61	33	36	69
	82	18	32	50	20	41	61	28	31	59
	83	28	34	62	17	32	49	18	40	58
	84	19	32	51	27	33	60	14	32	46
	85	21	41	62	18	31	49	25	31	56
	86	8	34	42	19	38	57	18	29	47
	87	19	21	40	8	28	36	18	35	53
	88	12	28	40	17	17	34	8	26	34
	89	8	36	44	12	27	39	16	14	30
	90	7	30	37	8	37	45	8	26	34
	91	6	11	17	6	26	32	7	32	39
	92	5	12	17	3	8	11	5	22	27
	93	2	6	8	3	10	13	2	7	9
	94	2	5	7	2	5	7	1	8	9
	95	0	6	6	2	3	5	2	2	4
	96	1	2	3	0	5	5	2	3	5
	97	1	4	5	0	1	1	0	6	6
	98	0	2	2	1	4	5	0	0	0
	99	0	2	2	0	1	1	0	1	1
	100	0	1	1	0	2	2	0	1	1
	101	0	0	0	0	1	1	0	3	3
	102	0	0	0	0	0	0	0	0	0
	103	0	0	0	0	0	0	0	0	0
	104	0	0	0	0	0	0	0	0	0
105	0	0	0	0	0	0	0	0	0	
106	0	0	0	0	0	0	0	0	0	
107	0	0	0	0	0	0	0	0	0	
108	0	0	0	0	0	0	0	0	0	
109	0	0	0	0	0	0	0	0	0	
110	0	0	0	0	0	0	0	0	0	
Gesamt		6.815	7.597	14.412	6.819	7.655	14.474	6.865	7.661	14.526

Bevölkerung der Stadt Graz

1.81 Wohnbevölkerung nach Geschlecht und Alter: 9. Bezirk

Bezirk	Altersgruppe	31.12.2010			31.12.2011			31.12.2012		
		Männer	Frauen	Summe	Männer	Frauen	Summe	Männer	Frauen	Summe
9	0	49	40	89	60	42	102	53	45	98
	1	51	52	103	49	36	85	52	46	98
	2	48	42	90	47	49	96	46	31	77
	3	57	50	107	44	45	89	43	49	92
	4	53	49	102	55	48	103	49	40	89
	5	53	44	97	49	49	98	57	45	102
	6	51	53	104	54	38	92	51	53	104
	7	56	34	90	49	56	105	57	39	96
	8	49	52	101	53	32	85	54	56	110
	9	51	46	97	51	53	104	51	32	83
	10	64	50	114	52	46	98	49	48	97
	11	45	42	87	66	45	111	52	43	95
	12	58	53	111	45	43	88	63	47	110
	13	45	46	91	59	52	111	44	43	87
	14	53	57	110	44	42	86	58	50	108
	15	52	60	112	49	58	107	47	46	93
	16	56	48	104	52	57	109	49	60	109
	17	52	41	93	58	51	109	55	59	114
	18	66	66	132	55	42	97	57	60	117
	19	55	64	119	73	93	166	63	58	121
	20	70	73	143	69	90	159	83	100	183
	21	73	72	145	90	76	166	79	97	176
	22	89	78	167	79	81	160	95	93	188
	23	85	80	165	100	89	189	90	82	172
	24	104	79	183	82	87	169	100	107	207
	25	98	73	171	98	85	183	89	79	168
	26	77	87	164	99	76	175	98	89	187
	27	81	86	167	86	94	180	95	81	176
	28	85	84	169	90	85	175	87	102	189
	29	80	77	157	80	90	170	88	84	172
	30	87	77	164	85	86	171	89	84	173
	31	66	79	145	87	88	175	98	80	178
	32	70	87	157	85	77	162	73	85	158
	33	84	53	137	76	77	153	83	73	156
	34	86	77	163	82	55	137	72	73	145
	35	75	85	160	74	76	150	79	59	138
	36	64	84	148	79	75	154	72	74	146
37	75	82	157	68	79	147	74	64	138	

Bevölkerung der Stadt Graz

Bezirk	Altersgruppe	31.12.2010			31.12.2011			31.12.2012		
		Männer	Frauen	Summe	Männer	Frauen	Summe	Männer	Frauen	Summe
9	38	77	86	163	77	76	153	69	71	140
	39	74	95	169	67	87	154	71	74	145
	40	76	81	157	71	95	166	71	85	156
	41	69	85	154	71	73	144	76	95	171
	42	97	79	176	67	85	152	75	75	150
	43	92	91	183	96	78	174	64	85	149
	44	94	94	188	86	89	175	91	79	170
	45	80	89	169	92	90	182	84	84	168
	46	98	86	184	76	88	164	85	91	176
	47	81	90	171	94	88	182	72	89	161
	48	76	89	165	82	90	172	96	85	181
	49	93	101	194	74	88	162	82	93	175
	50	77	84	161	94	101	195	76	89	165
	51	64	97	161	73	80	153	91	99	190
	52	90	83	173	63	96	159	76	78	154
	53	74	76	150	92	82	174	64	96	160
	54	68	76	144	69	78	147	89	80	169
	55	76	91	167	67	79	146	67	78	145
	56	69	86	155	78	86	164	68	76	144
	57	64	74	138	68	86	154	77	81	158
	58	55	75	130	63	74	137	67	83	150
	59	47	72	119	52	74	126	64	74	138
	60	52	89	141	47	73	120	52	76	128
	61	57	85	142	50	86	136	48	72	120
	62	63	83	146	58	84	142	52	84	136
	63	65	79	144	61	83	144	57	82	139
	64	61	79	140	65	79	144	58	82	140
	65	63	70	133	60	81	141	63	78	141
	66	72	99	171	64	68	132	59	81	140
	67	96	102	198	71	97	168	65	68	133
68	71	103	174	95	103	198	71	94	165	
69	81	102	183	70	98	168	94	99	193	
70	102	96	198	80	101	181	70	95	165	
71	89	85	174	98	95	193	75	100	175	
72	36	51	87	87	84	171	96	95	191	
73	31	41	72	35	50	85	81	82	163	
74	36	40	76	32	41	73	34	47	81	

Bevölkerung der Stadt Graz

Bezirk	Altersgruppe	31.12.2010			31.12.2011			31.12.2012		
		Männer	Frauen	Summe	Männer	Frauen	Summe	Männer	Frauen	Summe
9	75	24	39	63	34	40	74	31	39	70
	76	31	41	72	23	39	62	34	38	72
	77	35	28	63	29	39	68	22	39	61
	78	36	42	78	37	29	66	25	39	64
	79	25	45	70	35	39	74	35	29	64
	80	35	45	80	24	45	69	34	41	75
	81	19	41	60	29	43	72	23	45	68
	82	26	52	78	19	40	59	27	43	70
	83	24	43	67	24	50	74	19	41	60
	84	28	41	69	21	37	58	22	47	69
	85	16	32	48	25	42	67	20	34	54
	86	16	43	59	16	30	46	23	38	61
	87	14	33	47	15	42	57	10	28	38
	88	11	38	49	14	36	50	14	43	57
	89	7	29	36	10	33	43	13	32	45
	90	9	18	27	7	31	38	9	27	36
	91	5	17	22	5	18	23	6	28	34
	92	1	17	18	3	14	17	3	15	18
	93	1	10	11	2	12	14	3	12	15
	94	1	7	8	1	9	10	0	9	9
	95	2	8	10	1	4	5	1	7	8
	96	2	3	5	2	6	8	1	3	4
	97	0	2	2	1	2	3	2	5	7
	98	1	3	4	0	0	0	1	2	3
	99	0	3	3	1	2	3	0	0	0
	100	0	1	1	0	2	2	1	2	3
	101	0	1	1	0	1	1	0	1	1
	102	0	0	0	0	1	1	0	0	0
	103	0	0	0	0	0	0	0	1	1
	104	0	1	1	0	0	0	0	0	0
105	0	0	0	0	1	1	0	0	0	
106	0	0	0	0	0	0	0	0	0	
107	0	0	0	0	0	0	0	0	0	
108	0	0	0	0	0	0	0	0	0	
109	0	0	0	0	0	0	0	0	0	
110	0	0	0	0	0	0	0	0	0	
Gesamt		5.548	6.169	11.717	5.596	6.216	11.812	5.623	6.219	11.842

1.82 Wohnbevölkerung nach Geschlecht und Alter: 10. Bezirk

Bezirk	Altersgruppe	31.12.2010			31.12.2011			31.12.2012		
		Männer	Frauen	Summe	Männer	Frauen	Summe	Männer	Frauen	Summe
10	0	23	17	40	21	21	42	17	16	33
	1	26	23	49	25	17	42	20	24	44
	2	31	27	58	26	22	48	23	15	38
	3	14	34	48	33	28	61	25	25	50
	4	25	18	43	15	36	51	31	26	57
	5	18	27	45	22	18	40	13	36	49
	6	22	20	42	18	27	45	22	21	43
	7	22	27	49	23	21	44	18	31	49
	8	23	22	45	24	29	53	20	24	44
	9	22	22	44	21	21	42	23	27	50
	10	19	21	40	22	21	43	23	23	46
	11	21	20	41	21	20	41	21	18	39
	12	27	25	52	21	19	40	19	18	37
	13	28	23	51	27	26	53	21	20	41
	14	27	19	46	28	23	51	27	25	52
	15	21	19	40	27	17	44	25	22	47
	16	23	27	50	21	20	41	26	18	44
	17	30	24	54	24	23	47	22	20	42
	18	27	24	51	28	29	57	27	27	54
	19	32	37	69	29	31	60	29	33	62
	20	44	30	74	32	37	69	29	36	65
	21	37	39	76	54	31	85	31	37	68
	22	40	41	81	42	36	78	47	34	81
	23	30	33	63	39	39	78	48	41	89
	24	39	41	80	35	35	70	35	46	81
	25	35	50	85	41	38	79	35	37	72
	26	29	36	65	39	48	87	45	36	81
	27	33	38	71	33	36	69	46	43	89
	28	34	37	71	35	38	73	33	40	73
	29	36	35	71	31	36	67	32	42	74
	30	42	44	86	40	31	71	38	37	75
	31	23	33	56	45	44	89	40	36	76
	32	34	35	69	31	32	63	43	51	94
	33	33	34	67	33	40	73	28	27	55
	34	26	37	63	39	41	80	34	38	72
	35	35	44	79	30	38	68	36	34	70
	36	23	38	61	35	48	83	30	37	67
37	36	31	67	25	42	67	35	49	84	

Bevölkerung der Stadt Graz

Bezirk	Altersgruppe	31.12.2010			31.12.2011			31.12.2012		
		Männer	Frauen	Summe	Männer	Frauen	Summe	Männer	Frauen	Summe
10	38	31	39	70	36	30	66	26	42	68
	39	49	49	98	31	43	74	35	30	65
	40	31	40	71	48	45	93	36	41	77
	41	45	37	82	33	40	73	51	44	95
	42	53	42	95	49	38	87	36	40	76
	43	46	49	95	56	40	96	47	39	86
	44	35	38	73	46	49	95	53	40	93
	45	35	47	82	36	36	72	45	47	92
	46	50	53	103	35	46	81	38	35	73
	47	48	70	118	50	55	105	35	47	82
	48	44	48	92	49	70	119	52	53	105
	49	30	40	70	45	48	93	44	68	112
	50	39	43	82	30	39	69	45	46	91
	51	49	44	93	40	43	83	30	39	69
	52	40	45	85	48	42	90	35	45	80
	53	38	37	75	42	48	90	46	45	91
	54	31	47	78	38	37	75	43	47	90
	55	26	39	65	31	47	78	37	38	75
	56	25	32	57	24	38	62	31	46	77
	57	26	32	58	23	32	55	24	41	65
	58	20	45	65	26	31	57	21	32	53
	59	20	34	54	19	48	67	24	28	52
	60	27	41	68	19	33	52	18	49	67
	61	32	33	65	26	39	65	19	34	53
	62	25	41	66	30	33	63	26	38	64
	63	37	34	71	24	42	66	30	34	64
	64	25	32	57	36	33	69	24	41	65
	65	17	22	39	27	31	58	36	32	68
	66	27	42	69	17	19	36	25	30	55
	67	35	37	72	27	42	69	19	19	38
68	33	53	86	35	37	72	28	39	67	
69	44	56	100	36	53	89	35	35	70	
70	37	45	82	42	52	94	37	51	88	
71	53	44	97	37	45	82	39	52	91	
72	27	30	57	50	43	93	39	44	83	
73	21	23	44	26	30	56	49	44	93	
74	16	25	41	20	24	44	26	29	55	

Bevölkerung der Stadt Graz

Bezirk	Altersgruppe	31.12.2010			31.12.2011			31.12.2012		
		Männer	Frauen	Summe	Männer	Frauen	Summe	Männer	Frauen	Summe
10	75	14	22	36	16	23	39	20	24	44
	76	12	16	28	13	23	36	16	22	38
	77	10	23	33	12	15	27	12	22	34
	78	17	16	33	10	22	32	12	16	28
	79	21	22	43	17	15	32	9	23	32
	80	14	15	29	22	20	42	17	15	32
	81	12	29	41	14	18	32	20	19	39
	82	19	22	41	12	29	41	13	16	29
	83	8	25	33	19	22	41	11	26	37
	84	4	20	24	8	22	30	16	21	37
	85	7	25	32	5	21	26	9	22	31
	86	8	18	26	6	25	31	5	19	24
	87	4	27	31	8	13	21	6	25	31
	88	4	29	33	4	24	28	6	15	21
	89	9	23	32	4	25	29	2	20	22
	90	0	18	18	9	19	28	3	22	25
	91	2	16	18	0	19	19	7	15	22
	92	3	6	9	2	12	14	0	15	15
	93	2	7	9	2	5	7	3	8	11
	94	2	6	8	1	7	8	2	4	6
	95	1	8	9	2	4	6	1	8	9
	96	1	3	4	1	7	8	1	4	5
	97	0	3	3	0	2	2	1	4	5
	98	0	3	3	0	2	2	0	2	2
	99	0	0	0	0	2	2	0	1	1
	100	0	1	1	0	0	0	0	2	2
	101	0	0	0	0	1	1	0	0	0
	102	0	0	0	0	0	0	0	1	1
	103	0	0	0	0	0	0	0	0	0
	104	0	0	0	0	0	0	0	0	0
105	0	0	0	0	0	0	0	0	0	
106	0	0	0	0	0	0	0	0	0	
107	0	0	0	0	0	0	0	0	0	
108	0	0	0	0	0	0	0	0	0	
109	0	0	0	0	0	0	0	0	0	
110	0	0	0	0	0	0	0	0	0	
	Gesamt	2.531	3.063	5.594	2.609	3.057	5.666	2.593	3.065	5.658

Bevölkerung der Stadt Graz

1.83 Wohnbevölkerung nach Geschlecht und Alter: 11. Bezirk

Bezirk	Altersgruppe	31.12.2010			31.12.2011			31.12.2012		
		Männer	Frauen	Summe	Männer	Frauen	Summe	Männer	Frauen	Summe
11	0	50	59	109	49	43	92	52	60	112
	1	50	35	85	55	59	114	50	43	93
	2	62	41	103	47	33	80	54	53	107
	3	55	52	107	64	43	107	51	35	86
	4	46	60	106	56	54	110	65	40	105
	5	58	49	107	49	62	111	59	60	119
	6	47	37	84	64	49	113	51	62	113
	7	44	44	88	48	39	87	65	49	114
	8	53	29	82	46	42	88	47	41	88
	9	46	43	89	52	28	80	47	43	90
	10	47	43	90	47	45	92	52	29	81
	11	47	51	98	45	45	90	48	47	95
	12	31	42	73	49	49	98	45	43	88
	13	46	36	82	31	41	72	49	48	97
	14	42	41	83	45	38	83	32	40	72
	15	53	43	96	42	41	83	45	38	83
	16	59	46	105	53	46	99	41	41	82
	17	63	42	105	59	43	102	53	48	101
	18	49	53	102	63	50	113	53	48	101
	19	44	71	115	48	66	114	63	64	127
	20	51	52	103	52	70	122	55	76	131
	21	60	75	135	48	60	108	48	83	131
	22	48	76	124	61	69	130	63	74	137
	23	69	59	128	54	82	136	65	69	134
	24	48	71	119	64	53	117	58	88	146
	25	61	64	125	57	75	132	68	51	119
	26	63	72	135	70	63	133	67	71	138
	27	58	80	138	65	79	144	66	51	117
	28	78	70	148	59	88	147	67	77	144
	29	74	60	134	71	81	152	58	88	146
	30	55	64	119	84	68	152	67	87	154
	31	47	57	104	54	71	125	82	72	154
	32	49	68	117	51	62	113	62	70	132
	33	56	64	120	55	76	131	45	56	101
	34	62	78	140	57	69	126	50	69	119
	35	72	65	137	67	74	141	60	71	131
	36	61	75	136	65	68	133	70	82	152
37	58	74	132	64	76	140	65	79	144	

Bevölkerung der Stadt Graz

Bezirk	Altersgruppe	31.12.2010			31.12.2011			31.12.2012		
		Männer	Frauen	Summe	Männer	Frauen	Summe	Männer	Frauen	Summe
11	38	77	71	148	63	77	140	69	72	141
	39	70	58	128	73	69	142	69	76	145
	40	66	75	141	69	64	133	75	69	144
	41	89	85	174	64	79	143	73	61	134
	42	66	78	144	87	86	173	62	76	138
	43	68	69	137	68	78	146	83	82	165
	44	76	61	137	70	71	141	65	72	137
	45	69	80	149	75	62	137	71	64	135
	46	66	82	148	72	76	148	72	63	135
	47	70	70	140	66	82	148	73	73	146
	48	56	69	125	71	72	143	65	81	146
	49	64	71	135	55	76	131	71	69	140
	50	66	73	139	57	70	127	54	75	129
	51	70	57	127	63	71	134	54	70	124
	52	58	71	129	70	56	126	63	71	134
	53	47	74	121	60	75	135	67	55	122
	54	53	74	127	49	72	121	57	78	135
	55	56	52	108	53	70	123	50	70	120
	56	57	50	107	57	49	106	55	71	126
	57	40	56	96	54	50	104	55	49	104
	58	36	49	85	38	52	90	52	49	101
	59	47	31	78	38	50	88	39	51	90
	60	34	42	76	46	32	78	34	48	82
	61	48	49	97	34	41	75	44	33	77
	62	41	44	85	49	48	97	31	43	74
	63	40	51	91	42	43	85	48	48	96
	64	49	45	94	39	49	88	42	45	87
	65	45	45	90	47	47	94	39	44	83
	66	46	55	101	44	48	92	46	49	95
	67	38	66	104	47	55	102	44	45	89
	68	48	51	99	39	67	106	45	54	99
69	63	48	111	46	51	97	39	65	104	
70	54	48	102	60	47	107	43	51	94	
71	61	62	123	53	48	101	58	43	101	
72	35	35	70	60	62	122	54	47	101	
73	25	45	70	34	34	68	57	59	116	
74	32	26	58	25	45	70	35	34	69	

Bevölkerung der Stadt Graz

Bezirk	Altersgruppe	31.12.2010			31.12.2011			31.12.2012		
		Männer	Frauen	Summe	Männer	Frauen	Summe	Männer	Frauen	Summe
11	75	29	30	59	31	27	58	25	44	69
	76	20	25	45	28	29	57	28	25	53
	77	16	26	42	19	25	44	28	29	57
	78	17	19	36	17	23	40	17	27	44
	79	25	23	48	16	18	34	16	21	37
	80	22	21	43	26	23	49	15	18	33
	81	18	33	51	22	20	42	24	24	48
	82	10	20	30	15	32	47	20	19	39
	83	11	15	26	10	18	28	14	29	43
	84	13	27	40	11	15	26	5	16	21
	85	12	17	29	13	24	37	11	14	25
	86	8	22	30	12	16	28	10	22	32
	87	15	25	40	8	20	28	10	15	25
	88	9	14	23	15	21	36	8	21	29
	89	4	21	25	7	16	23	14	20	34
	90	8	16	24	4	20	24	6	13	19
	91	7	8	15	3	11	14	4	15	19
	92	1	4	5	5	7	12	3	11	14
	93	4	4	8	1	5	6	3	7	10
	94	1	1	2	4	2	6	1	5	6
	95	0	1	1	0	1	1	2	1	3
	96	0	3	3	0	1	1	0	0	0
	97	1	2	3	0	2	2	0	1	1
	98	0	1	1	1	2	3	0	2	2
	99	0	1	1	0	0	0	0	1	1
	100	0	0	0	0	0	0	0	0	0
	101	0	0	0	0	0	0	0	0	0
	102	0	0	0	0	0	0	0	0	0
	103	0	0	0	0	0	0	0	0	0
	104	0	1	1	0	0	0	0	0	0
105	0	0	0	0	0	0	0	0	0	
106	0	0	0	0	0	0	0	0	0	
107	0	0	0	0	0	0	0	0	0	
108	0	0	0	0	0	0	0	0	0	
109	0	0	0	0	0	0	0	0	0	
110	0	0	0	0	0	0	0	0	0	
Gesamt		4.339	4.689	9.028	4.415	4.802	9.217	4.455	4.851	9.306

1.84 Wohnbevölkerung nach Geschlecht und Alter: 12. Bezirk

Bezirk	Altersgruppe	31.12.2010			31.12.2011			31.12.2012		
		Männer	Frauen	Summe	Männer	Frauen	Summe	Männer	Frauen	Summe
12	0	97	89	186	74	79	153	83	74	157
	1	78	88	166	100	90	190	78	84	162
	2	79	63	142	97	89	186	105	93	198
	3	85	82	167	83	69	152	93	96	189
	4	113	70	183	92	82	174	87	75	162
	5	110	75	185	110	74	184	94	88	182
	6	75	86	161	116	78	194	111	78	189
	7	94	92	186	73	83	156	115	86	201
	8	94	83	177	99	96	195	75	87	162
	9	106	88	194	93	79	172	99	96	195
	10	94	90	184	104	90	194	97	78	175
	11	101	87	188	94	88	182	101	91	192
	12	96	92	188	102	84	186	92	90	182
	13	75	98	173	96	88	184	107	87	194
	14	98	85	183	79	100	179	99	87	186
	15	106	101	207	99	82	181	77	98	175
	16	90	90	180	107	102	209	100	83	183
	17	105	91	196	89	86	175	104	101	205
	18	95	90	185	103	93	196	89	90	179
	19	107	92	199	99	90	189	99	87	186
	20	104	103	207	106	83	189	95	99	194
	21	81	82	163	96	94	190	104	88	192
	22	90	76	166	79	94	173	99	98	197
	23	81	93	174	91	75	166	77	88	165
	24	85	75	160	83	98	181	98	79	177
	25	85	98	183	84	91	175	85	105	190
	26	97	104	201	95	103	198	95	101	196
	27	89	88	177	92	108	200	96	109	205
	28	119	107	226	97	94	191	89	112	201
	29	119	125	244	122	110	232	114	101	215
	30	98	127	225	122	130	252	126	114	240
	31	108	119	227	112	129	241	123	126	249
	32	113	133	246	113	136	249	120	133	253
	33	102	111	213	111	140	251	123	135	258
	34	97	121	218	102	118	220	110	137	247
	35	121	141	262	108	126	234	99	118	217
	36	129	142	271	131	143	274	115	126	241
37	121	145	266	137	149	286	138	151	289	

Bevölkerung der Stadt Graz

Bezirk	Altersgruppe	31.12.2010			31.12.2011			31.12.2012		
		Männer	Frauen	Summe	Männer	Frauen	Summe	Männer	Frauen	Summe
12	38	131	147	278	117	151	268	142	149	291
	39	135	150	285	137	147	284	123	151	274
	40	144	175	319	132	149	281	142	152	294
	41	156	184	340	156	173	329	132	154	286
	42	185	180	365	165	187	352	142	176	318
	43	187	165	352	191	181	372	164	185	349
	44	187	160	347	183	166	349	191	184	375
	45	157	154	311	185	152	337	181	163	344
	46	159	156	315	160	157	317	180	151	331
	47	156	166	322	167	159	326	166	157	323
	48	133	142	275	152	161	313	169	157	326
	49	143	158	301	137	141	278	151	166	317
	50	141	136	277	143	154	297	139	145	284
	51	116	133	249	143	135	278	142	153	295
	52	123	145	268	112	131	243	144	130	274
	53	108	119	227	129	146	275	115	128	243
	54	102	144	246	105	119	224	126	145	271
	55	117	135	252	101	141	242	101	120	221
	56	110	119	229	120	134	254	96	138	234
	57	78	149	227	113	121	234	114	133	247
	58	107	109	216	77	151	228	111	117	228
	59	92	111	203	103	107	210	75	149	224
	60	101	118	219	89	110	199	107	107	214
	61	102	114	216	102	117	219	88	111	199
	62	101	137	238	103	114	217	97	113	210
	63	97	124	221	99	138	237	100	111	211
	64	96	125	221	102	125	227	96	135	231
	65	69	98	167	94	125	219	105	124	229
	66	100	139	239	65	96	161	91	123	214
	67	110	123	233	104	139	243	65	94	159
68	117	134	251	108	124	232	103	139	242	
69	122	146	268	117	132	249	109	127	236	
70	127	132	259	119	144	263	116	130	246	
71	135	132	267	126	131	257	114	143	257	
72	63	80	143	123	130	253	123	129	252	
73	58	66	124	63	79	142	120	129	249	
74	60	69	129	53	62	115	61	80	141	

Bevölkerung der Stadt Graz

Bezirk	Altersgruppe	31.12.2010			31.12.2011			31.12.2012		
		Männer	Frauen	Summe	Männer	Frauen	Summe	Männer	Frauen	Summe
12	75	37	52	89	60	67	127	53	60	113
	76	48	54	102	37	52	89	58	63	121
	77	46	44	90	44	53	97	37	50	87
	78	40	46	86	45	44	89	43	53	96
	79	52	66	118	38	47	85	42	44	86
	80	50	57	107	49	66	115	36	48	84
	81	31	48	79	49	56	105	42	62	104
	82	42	41	83	27	44	71	50	53	103
	83	34	40	74	40	37	77	24	43	67
	84	18	49	67	29	36	65	40	34	74
	85	22	37	59	18	46	64	27	32	59
	86	17	40	57	21	34	55	16	43	59
	87	19	44	63	13	38	51	18	33	51
	88	18	28	46	15	36	51	10	33	43
	89	12	39	51	19	20	39	11	32	43
	90	3	17	20	7	34	41	19	16	35
	91	3	8	11	2	14	16	6	27	33
	92	2	11	13	2	7	9	2	10	12
	93	2	4	6	2	8	10	2	4	6
	94	0	5	5	2	3	5	1	7	8
	95	1	3	4	0	2	2	2	3	5
	96	1	4	5	1	3	4	0	1	1
	97	2	6	8	1	3	4	1	2	3
	98	0	5	5	2	4	6	0	3	3
	99	0	1	1	0	3	3	0	2	2
	100	1	1	2	0	0	0	0	2	2
	101	0	0	0	1	1	2	0	0	0
	102	0	0	0	0	0	0	1	1	2
	103	0	0	0	0	0	0	0	0	0
	104	0	0	0	0	0	0	0	0	0
105	0	0	0	0	0	0	0	0	0	
106	0	0	0	0	0	0	0	0	0	
107	0	0	0	0	0	0	0	0	0	
108	0	0	0	0	0	0	0	0	0	
109	0	0	0	0	0	0	0	0	0	
110	0	0	0	0	0	0	0	0	0	
Gesamt		8.663	9.446	18.109	8.809	9.530	18.339	8.893	9.628	18.521

Bevölkerung der Stadt Graz

1.85 Wohnbevölkerung nach Geschlecht und Alter: 13. Bezirk

Bezirk	Altersgruppe	31.12.2010			31.12.2011			31.12.2012		
		Männer	Frauen	Summe	Männer	Frauen	Summe	Männer	Frauen	Summe
13	0	55	52	107	64	56	120	55	42	97
	1	75	70	145	63	56	119	66	57	123
	2	68	67	135	76	66	142	61	59	120
	3	59	58	117	70	69	139	75	64	139
	4	75	64	139	56	56	112	71	67	138
	5	52	54	106	72	64	136	59	58	117
	6	64	48	112	51	56	107	77	65	142
	7	46	56	102	69	47	116	53	55	108
	8	62	59	121	46	58	104	68	46	114
	9	49	44	93	62	63	125	50	56	106
	10	41	49	90	57	44	101	64	66	130
	11	61	43	104	45	48	93	55	44	99
	12	57	46	103	58	49	107	48	46	94
	13	49	55	104	53	46	99	56	51	107
	14	65	50	115	51	54	105	48	46	94
	15	50	51	101	70	51	121	56	55	111
	16	49	55	104	47	52	99	68	49	117
	17	48	46	94	48	64	112	51	53	104
	18	50	59	109	61	59	120	61	63	124
	19	61	72	133	56	70	126	74	56	130
	20	51	69	120	67	79	146	58	64	122
	21	67	60	127	41	66	107	65	76	141
	22	63	72	135	66	65	131	48	72	120
	23	63	54	117	67	84	151	76	68	144
	24	72	70	142	70	72	142	74	92	166
	25	60	56	116	71	80	151	70	80	150
	26	69	64	133	77	74	151	74	75	149
	27	71	63	134	81	65	146	77	80	157
	28	68	83	151	72	71	143	74	71	145
	29	89	72	161	72	79	151	80	73	153
	30	79	93	172	85	76	161	79	93	172
	31	67	69	136	77	88	165	74	75	149
	32	69	62	131	65	69	134	86	92	178
	33	77	67	144	73	66	139	67	71	138
	34	74	71	145	76	78	154	77	65	142
	35	80	72	152	86	74	160	78	74	152
	36	70	75	145	77	76	153	77	69	146
37	72	75	147	75	70	145	72	81	153	

Bevölkerung der Stadt Graz

Bezirk	Altersgruppe	31.12.2010			31.12.2011			31.12.2012		
		Männer	Frauen	Summe	Männer	Frauen	Summe	Männer	Frauen	Summe
13	38	85	84	169	68	76	144	71	65	136
	39	79	87	166	76	85	161	65	69	134
	40	94	106	200	89	86	175	81	81	162
	41	78	74	152	89	106	195	86	87	173
	42	99	80	179	82	74	156	82	107	189
	43	106	84	190	94	84	178	80	75	155
	44	102	78	180	114	85	199	97	82	179
	45	98	74	172	103	80	183	111	90	201
	46	93	81	174	97	73	170	96	83	179
	47	79	94	173	97	82	179	99	80	179
	48	99	79	178	80	99	179	93	79	172
	49	86	80	166	97	76	173	88	100	188
	50	68	81	149	87	84	171	95	77	172
	51	74	49	123	71	89	160	86	84	170
	52	75	60	135	74	51	125	70	83	153
	53	54	62	116	78	59	137	74	57	131
	54	75	75	150	52	61	113	74	58	132
	55	62	80	142	74	73	147	55	64	119
	56	68	70	138	63	79	142	74	74	148
	57	50	66	116	68	67	135	59	78	137
	58	62	62	124	50	63	113	64	67	131
	59	32	57	89	64	60	124	48	61	109
	60	50	53	103	33	59	92	63	60	123
	61	60	47	107	51	53	104	36	58	94
	62	55	61	116	59	49	108	50	55	105
	63	47	79	126	54	60	114	57	48	105
	64	56	58	114	48	77	125	52	61	113
	65	30	49	79	56	59	115	48	79	127
	66	53	70	123	30	47	77	57	60	117
	67	47	67	114	51	70	121	30	47	77
68	52	61	113	47	68	115	52	68	120	
69	72	68	140	51	61	112	46	66	112	
70	62	83	145	73	66	139	49	60	109	
71	46	69	115	62	81	143	71	65	136	
72	36	49	85	45	67	112	59	78	137	
73	42	41	83	35	48	83	45	64	109	
74	32	43	75	40	38	78	34	47	81	

Bevölkerung der Stadt Graz

Bezirk	Altersgruppe	31.12.2010			31.12.2011			31.12.2012		
		Männer	Frauen	Summe	Männer	Frauen	Summe	Männer	Frauen	Summe
13	75	24	26	50	28	41	69	39	37	76
	76	22	32	54	21	25	46	27	42	69
	77	25	36	61	22	30	52	20	22	42
	78	21	38	59	25	34	59	21	29	50
	79	22	32	54	22	38	60	23	32	55
	80	27	38	65	18	30	48	20	36	56
	81	19	39	58	26	37	63	17	26	43
	82	13	36	49	18	34	52	26	34	60
	83	12	28	40	12	34	46	19	30	49
	84	14	28	42	11	27	38	10	31	41
	85	11	23	34	12	22	34	11	25	36
	86	10	17	27	8	21	29	10	18	28
	87	12	26	38	9	14	23	8	19	27
	88	5	15	20	11	22	33	8	14	22
	89	6	22	28	5	15	20	10	20	30
	90	5	8	13	6	17	23	4	12	16
	91	2	4	6	3	7	10	5	16	21
	92	3	3	6	2	3	5	3	7	10
	93	0	2	2	3	3	6	1	3	4
	94	1	1	2	0	1	1	2	1	3
	95	1	0	1	1	1	2	0	0	0
	96	0	3	3	1	0	1	1	1	2
	97	0	4	4	0	2	2	1	0	1
	98	1	2	3	0	3	3	0	1	1
	99	0	2	2	1	2	3	0	1	1
	100	0	1	1	0	1	1	1	0	1
	101	0	0	0	0	1	1	0	1	1
	102	0	0	0	0	0	0	0	0	0
	103	0	0	0	0	0	0	0	0	0
	104	0	0	0	0	0	0	0	0	0
105	0	0	0	0	0	0	0	0	0	
106	0	0	0	0	0	0	0	0	0	
107	0	0	0	0	0	0	0	0	0	
108	0	0	0	0	0	0	0	0	0	
109	0	0	0	0	0	0	0	0	0	
110	0	0	0	0	0	0	0	0	0	
	Gesamt	5.111	5.372	10.483	5.240	5.520	10.760	5.306	5.544	10.850

1.86 Wohnbevölkerung nach Geschlecht und Alter: 14. Bezirk

Bezirk	Altersgruppe	31.12.2010			31.12.2011			31.12.2012		
		Männer	Frauen	Summe	Männer	Frauen	Summe	Männer	Frauen	Summe
14	0	105	86	191	83	74	157	89	80	169
	1	82	73	155	99	82	181	90	79	169
	2	82	77	159	83	80	163	102	88	190
	3	77	80	157	83	84	167	89	73	162
	4	90	83	173	76	81	157	79	88	167
	5	76	97	173	90	84	174	79	80	159
	6	78	69	147	82	92	174	89	79	168
	7	74	72	146	81	68	149	80	85	165
	8	103	71	174	77	71	148	79	69	148
	9	74	79	153	106	65	171	78	77	155
	10	81	78	159	77	76	153	100	67	167
	11	90	71	161	82	77	159	78	79	157
	12	81	81	162	86	77	163	86	83	169
	13	93	85	178	84	81	165	85	75	160
	14	113	94	207	91	87	178	78	85	163
	15	96	101	197	117	92	209	93	93	186
	16	86	81	167	100	98	198	117	98	215
	17	104	102	206	99	97	196	103	105	208
	18	106	99	205	111	116	227	111	105	216
	19	107	125	232	115	132	247	126	157	283
	20	119	131	250	129	148	277	129	161	290
	21	136	170	306	140	148	288	155	159	314
	22	145	169	314	158	174	332	159	153	312
	23	138	144	282	155	180	335	179	176	355
	24	150	165	315	142	154	296	151	165	316
	25	133	142	275	155	166	321	139	161	300
	26	149	154	303	132	151	283	159	158	317
	27	146	157	303	141	159	300	145	159	304
	28	145	133	278	134	149	283	142	155	297
	29	148	161	309	142	149	291	136	156	292
	30	149	134	283	157	163	320	164	154	318
	31	148	139	287	136	133	269	156	146	302
	32	135	108	243	138	132	270	144	119	263
	33	126	157	283	135	104	239	132	133	265
	34	131	112	243	116	146	262	139	115	254
	35	133	127	260	124	108	232	112	144	256
	36	122	126	248	134	130	264	129	108	237
37	121	153	274	130	130	260	132	134	266	

Bevölkerung der Stadt Graz

Bezirk	Altersgruppe	31.12.2010			31.12.2011			31.12.2012		
		Männer	Frauen	Summe	Männer	Frauen	Summe	Männer	Frauen	Summe
14	38	147	131	278	129	155	284	126	135	261
	39	142	141	283	153	125	278	128	152	280
	40	166	138	304	139	140	279	146	122	268
	41	140	147	287	156	133	289	147	141	288
	42	155	180	335	142	146	288	156	132	288
	43	169	172	341	152	184	336	150	149	299
	44	154	170	324	160	174	334	146	181	327
	45	164	166	330	151	171	322	149	172	321
	46	180	166	346	164	165	329	149	158	307
	47	179	151	330	183	169	352	162	162	324
	48	161	157	318	181	152	333	179	171	350
	49	163	156	319	167	156	323	171	145	316
	50	131	148	279	166	159	325	165	153	318
	51	121	124	245	128	148	276	162	156	318
	52	124	134	258	123	126	249	121	150	271
	53	123	125	248	115	136	251	125	128	253
	54	115	135	250	122	125	247	114	135	249
	55	87	123	210	110	130	240	120	121	241
	56	88	98	186	85	121	206	110	130	240
	57	93	84	177	86	98	184	84	121	205
	58	86	94	180	90	79	169	83	96	179
	59	66	107	173	79	88	167	95	77	172
	60	90	94	184	65	106	171	80	83	163
	61	83	101	184	83	97	180	64	101	165
	62	85	114	199	79	99	178	81	99	180
	63	85	93	178	84	114	198	78	99	177
	64	99	112	211	84	90	174	85	112	197
	65	69	104	173	97	113	210	78	89	167
	66	65	118	183	69	104	173	94	113	207
	67	86	116	202	65	116	181	65	105	170
68	85	96	181	81	117	198	62	113	175	
69	97	119	216	84	96	180	73	112	185	
70	102	123	225	94	119	213	80	95	175	
71	96	124	220	103	124	227	94	120	214	
72	49	66	115	93	121	214	100	124	224	
73	38	58	96	49	64	113	90	121	211	
74	40	66	106	36	57	93	46	64	110	

Bevölkerung der Stadt Graz

Bezirk	Altersgruppe	31.12.2010			31.12.2011			31.12.2012		
		Männer	Frauen	Summe	Männer	Frauen	Summe	Männer	Frauen	Summe
14	75	45	59	104	39	61	100	35	53	88
	76	42	45	87	42	59	101	37	63	100
	77	29	63	92	40	46	86	42	57	99
	78	40	63	103	29	61	90	39	44	83
	79	35	49	84	40	62	102	27	59	86
	80	33	61	94	31	49	80	36	62	98
	81	27	68	95	29	59	88	29	50	79
	82	20	63	83	24	65	89	29	60	89
	83	24	45	69	19	58	77	22	56	78
	84	23	57	80	27	45	72	17	50	67
	85	15	65	80	21	51	72	24	41	65
	86	20	53	73	12	59	71	18	49	67
	87	14	65	79	18	47	65	11	53	64
	88	23	45	68	10	56	66	19	43	62
	89	17	40	57	23	42	65	8	51	59
	90	13	44	57	16	33	49	22	35	57
	91	5	23	28	13	35	48	10	30	40
	92	2	11	13	4	20	24	10	31	41
	93	1	11	12	2	10	12	1	17	18
	94	1	8	9	1	8	9	0	8	8
	95	6	2	8	1	8	9	1	6	7
	96	2	6	8	4	2	6	0	5	5
	97	0	5	5	0	5	5	3	1	4
	98	1	2	3	0	3	3	0	3	3
	99	0	2	2	1	2	3	0	3	3
	100	1	0	1	0	1	1	1	1	2
	101	0	2	2	1	0	1	0	0	0
	102	0	0	0	0	1	1	0	0	0
	103	0	0	0	1	0	1	0	0	0
	104	0	0	0	0	0	0	1	0	1
105	0	1	1	0	0	0	0	0	0	
106	0	0	0	0	0	0	0	0	0	
107	0	0	0	0	0	0	0	0	0	
108	0	0	0	0	0	0	0	0	0	
109	0	0	0	0	0	0	0	0	0	
110	0	0	0	0	0	0	0	0	0	
Gesamt		8.834	9.795	18.629	8.915	9.903	18.818	9.033	9.969	19.002

Bevölkerung der Stadt Graz

1.87 Wohnbevölkerung nach Geschlecht und Alter: 15. Bezirk

Bezirk	Altersgruppe	31.12.2010			31.12.2011			31.12.2012		
		Männer	Frauen	Summe	Männer	Frauen	Summe	Männer	Frauen	Summe
15	0	65	74	139	76	59	135	61	54	115
	1	64	59	123	66	81	147	78	62	140
	2	74	52	126	59	55	114	71	79	150
	3	53	71	124	71	55	126	59	50	109
	4	48	69	117	51	72	123	65	53	118
	5	63	52	115	46	74	120	48	72	120
	6	63	62	125	55	52	107	42	75	117
	7	69	53	122	65	61	126	54	55	109
	8	80	61	141	70	51	121	65	59	124
	9	68	49	117	80	58	138	70	47	117
	10	82	64	146	66	52	118	76	59	135
	11	65	62	127	81	67	148	67	55	122
	12	70	70	140	66	61	127	75	66	141
	13	72	88	160	71	71	142	70	60	130
	14	74	94	168	77	94	171	71	65	136
	15	67	62	129	81	88	169	75	89	164
	16	71	84	155	72	61	133	78	88	166
	17	68	72	140	70	80	150	66	65	131
	18	68	65	133	68	70	138	74	84	158
	19	90	69	159	74	67	141	69	74	143
	20	77	71	148	97	69	166	83	63	146
	21	85	82	167	82	72	154	89	71	160
	22	66	79	145	84	84	168	81	68	149
	23	71	83	154	66	78	144	74	87	161
	24	85	84	169	73	78	151	73	87	160
	25	88	82	170	90	87	177	73	88	161
	26	87	113	200	89	86	175	98	92	190
	27	74	85	159	97	119	216	86	89	175
	28	94	105	199	84	82	166	103	115	218
	29	91	115	206	100	102	202	79	84	163
	30	91	96	187	94	123	217	98	98	196
	31	82	91	173	93	95	188	96	119	215
	32	90	122	212	91	95	186	89	97	186
	33	100	108	208	89	114	203	85	92	177
	34	76	111	187	96	100	196	83	116	199
	35	93	80	173	69	111	180	101	94	195
	36	95	111	206	92	86	178	63	116	179
37	87	96	183	108	108	216	88	80	168	

Bevölkerung der Stadt Graz

Bezirk	Altersgruppe	31.12.2010			31.12.2011			31.12.2012		
		Männer	Frauen	Summe	Männer	Frauen	Summe	Männer	Frauen	Summe
15	38	99	105	204	85	93	178	106	112	218
	39	118	105	223	95	103	198	87	91	178
	40	111	122	233	111	106	217	96	98	194
	41	108	131	239	117	125	242	105	101	206
	42	129	141	270	108	139	247	115	123	238
	43	129	121	250	132	134	266	107	141	248
	44	112	133	245	129	128	257	124	129	253
	45	116	109	225	113	134	247	133	124	257
	46	141	129	270	120	110	230	111	131	242
	47	112	136	248	138	136	274	110	113	223
	48	102	115	217	111	138	249	140	133	273
	49	115	134	249	100	114	214	120	139	259
	50	99	117	216	114	134	248	101	114	215
	51	100	109	209	105	121	226	113	136	249
	52	97	110	207	99	107	206	103	116	219
	53	81	99	180	94	112	206	105	108	213
	54	80	113	193	81	103	184	92	111	203
	55	97	92	189	75	111	186	79	101	180
	56	72	96	168	95	91	186	76	118	194
	57	89	95	184	72	95	167	97	90	187
	58	61	95	156	87	96	183	70	97	167
	59	63	81	144	63	97	160	89	101	190
	60	70	107	177	63	80	143	65	96	161
	61	66	92	158	74	112	186	59	82	141
	62	90	91	181	60	94	154	77	111	188
	63	90	113	203	91	90	181	59	93	152
	64	64	84	148	88	111	199	90	89	179
	65	66	85	151	63	81	144	89	112	201
	66	92	97	189	65	87	152	59	80	139
	67	65	87	152	91	96	187	65	85	150
68	78	79	157	64	88	152	89	97	186	
69	68	106	174	77	81	158	62	89	151	
70	83	99	182	67	105	172	74	79	153	
71	67	118	185	83	102	185	69	102	171	
72	55	47	102	67	117	184	79	96	175	
73	51	56	107	54	48	102	66	112	178	
74	44	63	107	51	55	106	51	48	99	

Bevölkerung der Stadt Graz

Bezirk	Altersgruppe	31.12.2010			31.12.2011			31.12.2012		
		Männer	Frauen	Summe	Männer	Frauen	Summe	Männer	Frauen	Summe
15	75	37	47	84	43	61	104	47	54	101
	76	33	55	88	37	46	83	43	59	102
	77	32	54	86	31	54	85	33	44	77
	78	26	49	75	30	53	83	31	51	82
	79	35	55	90	23	44	67	27	55	82
	80	27	47	74	35	50	85	23	46	69
	81	39	61	100	27	43	70	35	51	86
	82	26	42	68	38	59	97	24	41	65
	83	21	42	63	27	42	69	37	49	86
	84	23	56	79	20	40	60	22	48	70
	85	22	41	63	19	56	75	16	37	53
	86	12	49	61	18	39	57	17	48	65
	87	17	41	58	11	46	57	17	40	57
	88	15	42	57	16	37	53	10	41	51
	89	14	40	54	12	35	47	15	30	45
	90	12	25	37	10	35	45	10	29	39
	91	7	22	29	10	25	35	7	33	40
	92	2	14	16	6	17	23	8	22	30
	93	4	8	12	1	12	13	4	13	17
	94	3	9	12	2	6	8	1	11	12
	95	1	4	5	1	8	9	2	4	6
	96	1	5	6	1	3	4	1	7	8
	97	2	2	4	0	5	5	1	3	4
	98	1	4	5	2	2	4	0	3	3
	99	0	2	2	1	4	5	1	0	1
	100	0	2	2	0	3	3	1	3	4
	101	0	2	2	0	0	0	0	1	1
	102	0	1	1	0	2	2	0	0	0
	103	0	1	1	0	1	1	0	1	1
	104	0	1	1	0	0	0	0	0	0
105	0	0	0	0	0	0	0	0	0	
106	0	0	0	0	0	0	0	0	0	
107	0	0	0	0	0	0	0	0	0	
108	0	0	0	0	0	0	0	0	0	
109	0	0	0	0	0	0	0	0	0	
110	0	0	0	0	0	0	0	0	0	
Gesamt		6.598	7.681	14.279	6.682	7.720	14.402	6.641	7.689	14.330

1.88 Wohnbevölkerung nach Geschlecht und Alter: 16. Bezirk

Bezirk	Altersgruppe	31.12.2010			31.12.2011			31.12.2012		
		Männer	Frauen	Summe	Männer	Frauen	Summe	Männer	Frauen	Summe
16	0	61	60	121	62	69	131	65	68	133
	1	51	69	120	72	62	134	64	75	139
	2	68	54	122	60	65	125	78	64	142
	3	66	60	126	70	62	132	63	69	132
	4	75	74	149	63	58	121	69	69	138
	5	59	76	135	77	73	150	65	65	130
	6	54	71	125	60	81	141	71	76	147
	7	62	62	124	55	71	126	65	81	146
	8	69	60	129	66	64	130	56	71	127
	9	59	63	122	71	61	132	68	63	131
	10	50	72	122	60	63	123	79	62	141
	11	71	54	125	50	74	124	54	60	114
	12	63	60	123	76	59	135	52	75	127
	13	72	59	131	66	60	126	74	64	138
	14	82	86	168	75	59	134	67	72	139
	15	83	82	165	86	87	173	78	67	145
	16	77	82	159	85	90	175	88	95	183
	17	77	77	154	74	75	149	86	85	171
	18	84	80	164	78	78	156	80	73	153
	19	65	74	139	97	88	185	80	74	154
	20	95	64	159	73	76	149	95	86	181
	21	58	73	131	95	59	154	78	84	162
	22	85	75	160	66	70	136	98	71	169
	23	68	73	141	83	73	156	74	68	142
	24	87	76	163	73	87	160	79	81	160
	25	90	79	169	92	93	185	80	80	160
	26	64	81	145	93	80	173	85	98	183
	27	90	87	177	73	79	152	93	70	163
	28	89	76	165	97	84	181	74	93	167
	29	76	97	173	93	80	173	105	91	196
	30	86	85	171	80	96	176	99	86	185
	31	99	78	177	91	85	176	80	102	182
	32	78	95	173	102	81	183	101	89	190
	33	87	76	163	81	106	187	108	75	183
	34	87	79	166	89	84	173	85	103	188
	35	92	85	177	86	87	173	97	87	184
	36	97	77	174	93	85	178	97	93	190
37	91	107	198	94	83	177	98	85	183	

Bevölkerung der Stadt Graz

Bezirk	Altersgruppe	31.12.2010			31.12.2011			31.12.2012		
		Männer	Frauen	Summe	Männer	Frauen	Summe	Männer	Frauen	Summe
16	38	97	107	204	93	113	206	97	91	188
	39	89	111	200	105	108	213	98	118	216
	40	111	122	233	95	110	205	102	109	211
	41	132	121	253	116	124	240	97	120	217
	42	147	129	276	142	118	260	103	123	226
	43	139	128	267	145	131	276	149	130	279
	44	135	134	269	146	122	268	142	134	276
	45	122	119	241	133	139	272	142	124	266
	46	136	121	257	120	120	240	134	135	269
	47	135	111	246	136	120	256	122	119	241
	48	123	107	230	137	117	254	146	125	271
	49	116	112	228	131	110	241	140	118	258
	50	106	91	197	125	116	241	127	109	236
	51	114	102	216	109	90	199	123	116	239
	52	89	121	210	111	102	213	108	89	197
	53	93	76	169	90	123	213	112	103	215
	54	93	112	205	91	77	168	88	121	209
	55	83	102	185	96	112	208	95	78	173
	56	82	106	188	84	104	188	95	107	202
	57	88	76	164	76	105	181	84	105	189
	58	75	72	147	88	78	166	76	102	178
	59	68	76	144	77	73	150	88	80	168
	60	59	81	140	71	76	147	77	73	150
	61	71	81	152	57	82	139	70	78	148
	62	77	111	188	70	80	150	56	85	141
	63	65	94	159	79	113	192	70	81	151
	64	67	84	151	66	96	162	79	113	192
	65	52	74	126	64	83	147	68	100	168
	66	80	95	175	53	73	126	64	83	147
	67	74	90	164	83	94	177	50	71	121
68	73	58	131	71	90	161	81	92	173	
69	90	97	187	71	57	128	71	90	161	
70	77	104	181	89	94	183	67	59	126	
71	70	96	166	77	104	181	86	94	180	
72	54	68	122	69	95	164	75	102	177	
73	57	40	97	51	66	117	68	93	161	
74	37	48	85	55	40	95	49	67	116	

Bevölkerung der Stadt Graz

Bezirk	Altersgruppe	31.12.2010			31.12.2011			31.12.2012		
		Männer	Frauen	Summe	Männer	Frauen	Summe	Männer	Frauen	Summe
16	75	42	52	94	38	50	88	55	38	93
	76	41	54	95	41	50	91	35	49	84
	77	43	54	97	40	51	91	40	50	90
	78	47	59	106	42	53	95	38	47	85
	79	35	52	87	45	59	104	42	51	93
	80	42	52	94	33	50	83	40	56	96
	81	34	48	82	40	52	92	29	49	78
	82	38	38	76	30	45	75	38	52	90
	83	27	46	73	34	32	66	28	44	72
	84	25	40	65	24	42	66	30	33	63
	85	24	39	63	23	40	63	22	40	62
	86	11	45	56	25	37	62	20	33	53
	87	19	26	45	12	41	53	21	34	55
	88	11	24	35	15	23	38	10	34	44
	89	5	20	25	10	22	32	15	19	34
	90	3	20	23	3	18	21	8	17	25
	91	4	11	15	2	17	19	3	16	19
	92	2	9	11	3	10	13	2	13	15
	93	0	3	3	2	5	7	2	5	7
	94	0	2	2	0	3	3	2	3	5
	95	0	4	4	0	1	1	0	2	2
	96	2	5	7	0	4	4	0	1	1
	97	0	2	2	2	4	6	0	4	4
	98	1	0	1	0	2	2	1	3	4
	99	1	2	3	0	0	0	0	1	1
	100	0	2	2	1	2	3	0	0	0
	101	0	1	1	0	0	0	0	1	1
	102	0	0	0	0	1	1	0	0	0
	103	0	0	0	0	0	0	0	1	1
	104	0	0	0	0	0	0	0	0	0
105	0	0	0	0	0	0	0	0	0	
106	0	0	0	0	0	0	0	0	0	
107	0	0	0	0	0	0	0	0	0	
108	0	0	0	0	0	0	0	0	0	
109	0	0	0	0	0	0	0	0	0	
110	0	0	0	0	0	0	0	0	0	
	Gesamt	6.700	7.125	13.825	6.894	7.256	14.150	7.008	7.403	14.411

Bevölkerung der Stadt Graz

1.89 Wohnbevölkerung nach Geschlecht und Alter: 17. Bezirk

Bezirk	Altersgruppe	31.12.2010			31.12.2011			31.12.2012		
		Männer	Frauen	Summe	Männer	Frauen	Summe	Männer	Frauen	Summe
17	0	33	23	56	23	35	58	35	27	62
	1	35	20	55	34	30	64	25	35	60
	2	28	37	65	43	19	62	31	31	62
	3	31	34	65	31	38	69	44	24	68
	4	34	24	58	35	34	69	33	42	75
	5	39	31	70	35	27	62	36	32	68
	6	22	34	56	39	31	70	33	27	60
	7	32	25	57	21	34	55	46	30	76
	8	32	31	63	34	27	61	19	41	60
	9	36	23	59	34	34	68	39	27	66
	10	32	28	60	35	23	58	32	35	67
	11	35	37	72	38	31	69	42	25	67
	12	39	41	80	35	36	71	40	34	74
	13	40	29	69	42	43	85	37	39	76
	14	43	25	68	40	29	69	45	42	87
	15	34	36	70	42	32	74	44	29	73
	16	52	42	94	36	36	72	45	33	78
	17	45	27	72	53	39	92	38	34	72
	18	51	41	92	40	31	71	53	42	95
	19	31	43	74	50	41	91	45	36	81
	20	45	38	83	34	38	72	51	46	97
	21	39	41	80	50	52	102	39	49	88
	22	42	43	85	45	40	85	53	52	105
	23	35	42	77	42	43	85	44	46	90
	24	37	39	76	44	43	87	41	39	80
	25	33	49	82	39	41	80	44	48	92
	26	54	41	95	36	43	79	40	50	90
	27	53	38	91	56	42	98	48	49	97
	28	48	39	87	53	38	91	48	47	95
	29	48	45	93	52	40	92	50	34	84
	30	64	54	118	46	50	96	54	45	99
	31	49	36	85	60	59	119	46	54	100
	32	43	49	92	58	35	93	60	60	120
	33	47	54	101	40	57	97	61	33	94
	34	48	45	93	49	55	104	44	57	101
	35	45	58	103	48	48	96	51	54	105
	36	47	40	87	50	60	110	56	49	105
37	60	71	131	53	45	98	54	65	119	

Bevölkerung der Stadt Graz

Bezirk	Altersgruppe	31.12.2010			31.12.2011			31.12.2012		
		Männer	Frauen	Summe	Männer	Frauen	Summe	Männer	Frauen	Summe
17	38	59	56	115	62	67	129	53	51	104
	39	57	60	117	60	59	119	66	71	137
	40	66	66	132	58	65	123	62	61	123
	41	59	58	117	72	65	137	66	67	133
	42	82	57	139	64	54	118	68	61	129
	43	73	71	144	79	60	139	65	57	122
	44	77	60	137	74	70	144	80	56	136
	45	69	54	123	75	59	134	74	64	138
	46	73	61	134	68	58	126	71	62	133
	47	71	70	141	70	62	132	64	56	120
	48	77	49	126	70	75	145	70	58	128
	49	64	42	106	81	49	130	64	77	141
	50	59	42	101	58	41	99	79	46	125
	51	48	44	92	57	37	94	52	40	92
	52	45	42	87	49	47	96	60	35	95
	53	56	57	113	47	44	91	45	48	93
	54	45	42	87	58	57	115	45	44	89
	55	53	59	112	44	43	87	57	56	113
	56	44	35	79	52	55	107	43	42	85
	57	38	45	83	39	35	74	50	54	104
	58	38	35	73	37	44	81	38	36	74
	59	44	43	87	31	35	66	37	44	81
	60	39	50	89	48	42	90	31	34	65
	61	32	43	75	38	49	87	47	43	90
	62	38	38	76	34	43	77	35	48	83
	63	40	42	82	40	36	76	30	45	75
	64	34	39	73	37	41	78	35	36	71
	65	32	29	61	35	38	73	35	41	76
	66	44	35	79	32	30	62	37	37	74
	67	24	41	65	43	36	79	32	30	62
68	34	27	61	23	39	62	39	38	77	
69	34	33	67	37	27	64	22	42	64	
70	50	31	81	33	31	64	36	26	62	
71	31	35	66	46	31	77	35	31	66	
72	22	31	53	29	33	62	45	32	77	
73	16	12	28	21	31	52	31	33	64	
74	13	24	37	16	12	28	21	30	51	

Bevölkerung der Stadt Graz

Bezirk	Altersgruppe	31.12.2010			31.12.2011			31.12.2012		
		Männer	Frauen	Summe	Männer	Frauen	Summe	Männer	Frauen	Summe
17	75	13	19	32	13	22	35	13	12	25
	76	15	16	31	13	19	32	13	22	35
	77	20	23	43	16	17	33	12	19	31
	78	15	18	33	19	22	41	16	17	33
	79	18	26	44	16	18	34	18	21	39
	80	15	23	38	17	27	44	14	19	33
	81	15	18	33	14	22	36	14	26	40
	82	9	24	33	14	17	31	15	21	36
	83	11	18	29	8	22	30	13	16	29
	84	4	11	15	9	16	25	8	18	26
	85	5	14	19	3	11	14	9	14	23
	86	7	20	27	5	14	19	3	11	14
	87	7	17	24	7	18	25	4	14	18
	88	4	13	17	3	16	19	7	16	23
	89	4	9	13	4	10	14	3	14	17
	90	3	8	11	4	8	12	2	10	12
	91	0	5	5	3	6	9	3	4	7
	92	1	3	4	0	5	5	3	4	7
	93	0	0	0	1	2	3	0	4	4
	94	0	3	3	0	0	0	0	2	2
	95	0	5	5	0	1	1	0	0	0
	96	1	3	4	0	4	4	0	1	1
	97	0	0	0	1	2	3	0	2	2
	98	0	0	0	0	0	0	0	1	1
	99	0	2	2	0	0	0	0	0	0
	100	0	0	0	0	0	0	0	0	0
	101	0	1	1	0	0	0	0	0	0
	102	0	0	0	0	1	1	0	0	0
	103	0	0	0	0	0	0	0	0	0
	104	0	0	0	0	0	0	0	0	0
105	0	0	0	0	0	0	0	0	0	
106	0	0	0	0	0	0	0	0	0	
107	0	0	0	0	0	0	0	0	0	
108	0	0	0	0	0	0	0	0	0	
109	0	0	0	0	0	0	0	0	0	
110	0	0	0	0	0	0	0	0	0	
	Gesamt	3.508	3.410	6.918	3.582	3.479	7.061	3.636	3.562	7.198

1.90 Anwesende Bevölkerung nach Katastralgemeinde und Geschlecht

Bez.	Name	Katastralgemeinde	31.12.2010			31.12.2011			31.12.2012		
			Männer	Frauen	Summe	Männer	Frauen	Summe	Männer	Frauen	Summe
1	Innere Stadt	Innere Stadt	2.137	2.010	4.147	2.126	2.029	4.155	2.291	2.210	4.501
2	St.Leonhard	St.Leonhard	8.603	9.174	17.777	8.593	9.229	17.822	8.709	9.320	18.029
3	Geidorf	Geidorf	12.893	15.151	28.044	12.937	15.124	28.061	13.057	15.217	28.274
4	Lend	Lend	15.293	16.140	31.433	15.632	16.345	31.977	16.307	16.572	32.879
5	Gries	Gries	14.972	14.069	29.041	15.267	14.051	29.318	15.201	13.920	29.121
6	Jakomini	Jakomini	17.535	17.504	35.039	17.928	17.763	35.691	18.097	17.855	35.952
7	Liebenau	Engelsdorf	782	880	1.662	801	912	1.713	813	959	1.772
		Thondorf	175	148	323	182	161	343	185	168	353
		Liebenau	3.724	4.020	7.744	3.745	4.056	7.801	3.788	4.092	7.880
		Murfeld	1.182	1.177	2.359	1.183	1.176	2.359	1.203	1.210	2.413
		Neudorf	885	986	1.871	889	1.011	1.900	889	1.015	1.904
8	St.Peter	Messendorf	1.199	1.270	2.469	1.218	1.292	2.510	1.256	1.345	2.601
		St.Peter	6.238	6.939	13.177	6.202	7.000	13.202	6.207	6.979	13.186
9	Waltendorf	Waltendorf	6.220	6.810	13.030	6.198	6.871	13.069	6.239	6.900	13.139
10	Ries	Ragnitz	1.149	1.370	2.519	1.191	1.382	2.573	1.187	1.404	2.591
		Stiftung	1.744	2.256	4.000	1.772	2.225	3.997	1.760	2.209	3.969
11	Mariatrost	Fölling	797	843	1.640	857	895	1.752	884	904	1.788
		Stiftung	40	68	108	45	72	117	44	67	111
		Wenisbuch	4.071	4.518	8.589	4.067	4.544	8.611	4.095	4.609	8.704
12	Andritz	Andritz	7.346	8.080	15.426	7.424	8.110	15.534	7.500	8.227	15.727
		St.Veit	681	683	1.364	691	678	1.369	687	699	1.386
		Weinitzen	1.301	1.305	2.606	1.354	1.381	2.735	1.391	1.421	2.812
13	Gösting	Gösting	5.394	5.694	11.088	5.531	5.838	11.369	5.613	5.877	11.490
14	Eggenberg	Algersdorf	4.563	4.905	9.468	4.664	4.998	9.662	4.699	5.068	9.767
		Baierdorf	5.174	5.807	10.981	5.166	5.754	10.920	5.219	5.768	10.987
15	Wetzelsdorf	Wetzelsdorf	6.983	8.126	15.109	7.069	8.179	15.248	7.070	8.166	15.236
16	Straßgang	Straßgang	1.469	1.630	3.099	1.561	1.739	3.300	1.650	1.844	3.494
		Webling	5.749	5.979	11.728	5.826	6.016	11.842	5.867	6.096	11.963
17	Puntigam	Gries	606	542	1.148	601	541	1.142	614	593	1.207
		Rudersdorf	2.092	1.875	3.967	2.090	1.900	3.990	2.118	1.915	4.033
		Straßgang	1.280	1.207	2.487	1.329	1.267	2.596	1.370	1.264	2.634
		Webling	51	44	95	50	44	94	49	50	99

Bevölkerung der Stadt Graz

1.91 Anwesende Bevölkerung nach Katastralgemeinde und Wohnsitzkennzeichen

Bez.	Name	Katastralgemeinde	31.12.2010			31.12.2011			31.12.2012		
			H	N	O	H	N	O	H	N	O
1	Innere Stadt	Innere Stadt	3.563	584	0	3.613	542	0	3.809	692	0
2	St.Leonhard	St.Leonhard	15.093	2.684	0	15.335	2.487	0	15.527	2.502	0
3	Geidorf	Geidorf	23.203	4.841	0	23.688	4.373	0	23.917	4.357	0
4	Lend	Lend	28.181	3.252	0	28.890	3.087	0	29.459	3.127	293
5	Gries	Gries	26.139	2.733	169	26.517	2.584	217	26.479	2.616	26
6	Jakomini	Jakomini	30.315	4.724	0	31.023	4.668	0	31.217	4.735	0
7	Liebenau	Engelsdorf	1.573	89	0	1.618	95	0	1.631	141	0
		Thondorf	296	27	0	307	36	0	320	33	0
		Liebenau	7.231	513	0	7.282	519	0	7.339	541	0
		Murfeld	2.222	137	0	2.211	148	0	2.257	156	0
		Neudorf	1.756	115	0	1.782	118	0	1.766	138	0
8	St.Peter	Messendorf	2.301	168	0	2.339	171	0	2.427	174	0
		St.Peter	12.111	1.066	0	12.135	1.067	0	12.099	1.087	0
9	Waltendorf	Waltendorf	11.717	1.313	0	11.812	1.257	0	11.842	1.297	0
10	Ries	Ragnitz	2.285	234	0	2.330	243	0	2.338	253	0
		Stiftung	3.309	691	0	3.336	661	0	3.320	649	0
11	Mariatrost	Fölling	1.541	99	0	1.643	109	0	1.684	104	0
		Stiftung	103	5	0	110	7	0	105	6	0
		Wenischbuch	7.384	1.205	0	7.464	1.147	0	7.517	1.187	0
12	Andritz	Andritz	14.378	1.048	0	14.475	1.059	0	14.589	1.138	0
		St.Veit	1.275	89	0	1.283	86	0	1.291	95	0
		Weinitzen	2.456	150	0	2.581	154	0	2.641	171	0
13	Gösting	Gösting	10.483	605	0	10.760	609	0	10.850	640	0
14	Eggenberg	Algersdorf	8.451	1.017	0	8.695	967	0	8.847	920	0
		Baierdorf	10.178	803	0	10.123	797	0	10.155	832	0
15	Wetzelsdorf	Wetzelsdorf	14.279	830	0	14.402	846	0	14.330	906	0
16	Straßgang	Straßgang	2.907	192	0	3.110	190	0	3.297	197	0
		Webling	10.918	810	0	11.040	802	0	11.114	849	0
17	Puntigam	Gries	1.045	103	0	1.049	93	0	1.100	107	0
		Rudersdorf	3.495	472	0	3.530	460	0	3.580	453	0
		Straßgang	2.292	195	0	2.395	201	0	2.427	207	0
		Webling	86	9	0	87	7	0	91	8	0

1.92 Wohnbevölkerung nach Katastralgemeinde und Geschlecht

Bez.	Name	Katastralgemeinde	31.12.2010			31.12.2011			31.12.2012		
			Männer	Frauen	Summe	Männer	Frauen	Summe	Männer	Frauen	Summe
1	Innere Stadt	Innere Stadt	1.818	1.745	3.563	1.833	1.780	3.613	1.929	1.880	3.809
2	St.Leonhard	St.Leonhard	7.237	7.856	15.093	7.363	7.972	15.335	7.443	8.084	15.527
3	Geidorf	Geidorf	10.654	12.549	23.203	10.922	12.766	23.688	11.059	12.858	23.917
4	Lend	Lend	13.678	14.503	28.181	14.097	14.793	28.890	14.475	14.984	29.459
5	Gries	Gries	13.352	12.787	26.139	13.690	12.827	26.517	13.726	12.753	26.479
6	Jakomini	Jakomini	14.812	15.503	30.315	15.222	15.801	31.023	15.404	15.813	31.217
7	Liebenau	Engelsdorf	741	832	1.573	758	860	1.618	768	863	1.631
		Thondorf	155	141	296	151	156	307	156	164	320
		Liebenau	3.477	3.754	7.231	3.508	3.774	7.282	3.547	3.792	7.339
		Murfeld	1.107	1.115	2.222	1.104	1.107	2.211	1.127	1.130	2.257
		Neudorf	822	934	1.756	832	950	1.782	823	943	1.766
8	St.Peter	Messendorf	1.118	1.183	2.301	1.141	1.198	2.339	1.186	1.241	2.427
		St.Peter	5.697	6.414	12.111	5.678	6.457	12.135	5.679	6.420	12.099
9	Waltendorf	Waltendorf	5.548	6.169	11.717	5.596	6.216	11.812	5.623	6.219	11.842
10	Ries	Ragnitz	1.040	1.245	2.285	1.073	1.257	2.330	1.070	1.268	2.338
		Stiftung	1.491	1.818	3.309	1.536	1.800	3.336	1.523	1.797	3.320
11	Mariatrost	Fölling	757	784	1.541	811	832	1.643	838	846	1.684
		Stiftung	39	64	103	43	67	110	43	62	105
		Wenisbuch	3.543	3.841	7.384	3.561	3.903	7.464	3.574	3.943	7.517
12	Andritz	Andritz	6.801	7.577	14.378	6.879	7.596	14.475	6.934	7.655	14.589
		St.Veit	635	640	1.275	648	635	1.283	645	646	1.291
		Weinitzen	1.227	1.229	2.456	1.282	1.299	2.581	1.314	1.327	2.641
13	Gösting	Gösting	5.111	5.372	10.483	5.240	5.520	10.760	5.306	5.544	10.850
14	Eggenberg	Algersdorf	4.042	4.409	8.451	4.151	4.544	8.695	4.225	4.622	8.847
		Baierdorf	4.792	5.386	10.178	4.764	5.359	10.123	4.808	5.347	10.155
15	Wetzelsdorf	Wetzelsdorf	6.598	7.681	14.279	6.682	7.720	14.402	6.641	7.689	14.330
16	Straßgang	Straßgang	1.369	1.538	2.907	1.462	1.648	3.110	1.554	1.743	3.297
		Webling	5.331	5.587	10.918	5.432	5.608	11.040	5.454	5.660	11.114
17	Puntigam	Gries	539	506	1.045	541	508	1.049	548	552	1.100
		Rudersdorf	1.761	1.734	3.495	1.778	1.752	3.530	1.801	1.779	3.580
		Straßgang	1.165	1.127	2.292	1.219	1.176	2.395	1.244	1.183	2.427
		Webling	43	43	86	44	43	87	43	48	91