



BEVÖLKERUNGSSTATISTIK DER LANDESHAUPTSTADT GRAZ

STAND 1.1.2015

Präsidialabteilung | Referat für Statistik
Hauptplatz 1 | 8011 Graz

Tel.: +43 316 872-2342
statistik@stadt.graz.at

www.graz.at

Herausgeber/Herstellung:

Magistrat Graz - Präsidialabteilung
Referat für Statistik
8011 Graz, Hauptplatz 1
Tel.: 0316/872-2342
E-Mail: statistik@stadt.graz.at
<http://www.graz.at/statistik>

Titelseite Bild: sxc.hu

Ausgabe: Februar 2015
Publikationsnummer: 0001_2015

Inhaltsverzeichnis

1.	Bevölkerungsstand der Stadt Graz	5
1.1	Entwicklung der Wohnbevölkerung der Stadt Graz.....	5
1.2	Grafik der Entwicklung der Wohnbevölkerung der Stadt Graz seit 1946.....	7
1.3	Anwesende Bevölkerung nach Bezirk und Wohnsitz im Jahresvergleich mit % - Entwicklung	8
1.4	Anwesende Bevölkerung pro Bezirk am 31.12.2014.....	8
1.5	Wohnbevölkerung nach Bezirk und Geschlecht im Jahresvergleich mit % - Entwicklung.....	9
1.6	Grafik der % - Entwicklung der Wohnbevölkerung nach Bezirk 2013/2014	9
1.7	Anwesende Bevölkerung nach Österr. / Ausländ. und Wohnsitz im Jahresvergleich	10
1.8	Entwicklung der anwesenden Bevölkerung nach Österr. / Ausländ. und Wohnsitz	10
1.9	Anwesende AusländerInnen nach EU-Zugehörigkeit und Wohnsitz im Jahresvergleich	10
1.10	Anwesende AusländerInnen nach EU-Zugehörigkeit und Wohnsitz % - Entwicklung.....	10
1.11	Anwesende Bevölkerung nach Österr. / Ausländ. und Geschlecht im Jahresvergleich.....	11
1.12	Anwesende Bevölkerung nach Österr. / Ausländ. und Geschlecht % - Entwicklung.....	11
1.13	Anwesende AusländerInnen nach EU-Zugehörigkeit und Geschlecht im Jahresvergleich.....	11
1.14	Anwesende AusländerInnen nach EU-Zugehörigkeit und Geschlecht % - Entwicklung	11
1.15	Grafik der anwesenden Bevölkerung nach Österr., EU- und Nicht- EU-BürgerInnen pro Bezirk	11
1.16	Wohnbevölkerung nach Österr. / Ausländ. und Geschlecht im Jahresvergleich.....	12
1.17	Wohnbevölkerung nach Österr. / Ausländ. und Geschlecht% - Entwicklung.....	12
1.18	Wohnbevölkerung AusländerInnen nach EU-Zugehörigkeit und Geschlecht im Jahresvergleich	12
1.19	Wohnbevölkerung AusländerInnen nach EU-Zugehörigkeit und Geschlecht% - Entwicklung.....	12
1.20	Grafik der Wohnbevölkerung nach ÖsterreicherInnen, EU- und Nicht EU-BürgerInnen pro Bezirk...	12
1.21	Anwesende Bevölkerung nach Kontinent und Wohnsitz im Jahresvergleich.....	13
1.22	Anwesende Bevölkerung nach Kontinent und Wohnsitz Entwicklung in absoluten Zahlen	13
1.23	Anwesende Bevölkerung nach Kontinent und Wohnsitz % - Entwicklung	13
1.24	Anwesende Bevölkerung nach Kontinent und Geschlecht im Jahresvergleich	14
1.25	Anwesende Bevölkerung nach Kontinent und Geschlecht % - Entwicklung.....	14
1.26	Grafik der anwesenden Bevölkerung nach Kontinent und Geschlecht ohne ÖsterreicherInnen	14
1.27	Anwesende Bevölkerung (ÖsterreicherInnen) nach Wohnsitz pro Bezirk im Jahresvergleich.....	15
1.28	Anwesende Bevölkerung (ÖsterreicherInnen) nach Wohnsitz pro Bezirk % - Entwicklung	15
1.29	Anwesende Bevölkerung (AusländerInnen) nach Wohnsitz pro Bezirk im Jahresvergleich.....	16
1.30	Anwesende Bevölkerung (AusländerInnen) nach Wohnsitz pro Bezirk % - Entwicklung	16
1.31	Wohnbevölkerung (ÖsterreicherInnen) nach Geschlecht pro Bezirk im Jahresvergleich	17
1.32	Wohnbevölkerung (ÖsterreicherInnen) nach Geschlecht pro Bezirk % - Entwicklung.....	17
1.33	Wohnbevölkerung (AusländerInnen) nach Geschlecht pro Bezirk im Jahresvergleich.....	18
1.34	Wohnbevölkerung (AusländerInnen) nach Geschlecht pro Bezirk % - Entwicklung.....	18
1.35	Wohnbevölkerung (EU-BürgerInnen) ohne ÖsterreicherInnen nach Geschlecht pro Bezirk.....	19
1.36	Wohnbevölkerung (EU-BürgerInnen) ohne Österr. nach Geschlecht pro Bezirk % - Entwicklung	19
1.37	Wohnbevölkerung (Nicht EU-BürgerInnen in Europa) nach Geschlecht pro Bezirk	20
1.38	Wohnbevölkerung (Nicht EU-BürgerInnen in Europa) nach Geschlecht pro Bezirk % - Entwicklung .	20
1.39	Wohnbevölkerung Afrika nach Bezirk und Geschlecht im Jahresvergleich	21
1.40	Wohnbevölkerung Afrika nach Bezirk und Geschlecht % - Entwicklung	21
1.41	Wohnbevölkerung Amerika nach Bezirk und Geschlecht im Jahresvergleich	22
1.42	Wohnbevölkerung Amerika nach Bezirk und Geschlecht % - Entwicklung	22
1.43	Wohnbevölkerung Asien nach Bezirk und Geschlecht im Jahresvergleich.....	23
1.44	Wohnbevölkerung Asien nach Bezirk und Geschlecht % - Entwicklung.....	23
1.45	Wohnbevölkerung Australien u. Ozeanien nach Bezirk und Geschlecht im Jahresvergleich.....	24
1.46	Wohnbevölkerung Australien u. Ozeanien nach Bezirk und Geschlecht % - Entwicklung	24
1.47	Wohnbevölkerung Europa ohne Österreich nach Bezirk und Geschlecht im Jahresvergleich.....	25
1.48	Wohnbevölkerung Europa ohne Österreich nach Bezirk und Geschlecht % - Entwicklung	25
1.49	Wohnbevölkerung Russische Föderation nach Bezirk und Geschlecht im Jahresvergleich.....	26

Bevölkerung der Stadt Graz

1.50	Wohnbevölkerung Russische Föderation nach Bezirk und Geschlecht % - Entwicklung	26
1.51	Wohnbevölkerung Staatenlos nach Bezirk und Geschlecht im Jahresvergleich.....	27
1.52	Wohnbevölkerung Staatenlos nach Bezirk und Geschlecht % - Entwicklung	27
1.53	Anwesende Bevölkerung nach Staatsangehörigkeit und Wohnsitz	28
1.54	Top 20 der anwesenden Bevölkerung ohne Österreich nach Ranking der Hauptwohnsitze 2013	31
1.55	Grafik der Top 20 der anwesenden Bevölkerung nach Staatsangehörigkeit	31
1.56	Wohnbevölkerung nach Staatsangehörigkeit und Geschlecht	32
1.57	Top 10 der Wohnbevölkerung nach Staatsangehörigkeit und Geschlecht nach Ranking 2013	34
1.58	Wohnbevölkerung nach Staaten bzw. EU-Staaten (ohne Österreich) und Geschlecht pro Bezirk	35
1.59	Prozentanteile von ÖsterreicherInnen, EU- und Nicht EU-BürgerInnen pro Bezirk	39
1.60	Wohnbevölkerung in den Altersgruppen 0-15, 16-17 und 18+ nach Geschlecht pro Bezirk	40
1.61	Wohnbevölkerung nach Altersgruppen in 10-er Schritten pro Bezirk	41
1.62	Anwesende Bevölkerung nach 5-er Altersgruppen und Wohnsitz im Jahresvergleich.....	46
1.63	Anwesende Bevölkerung nach 5-er Altersgruppen und Wohnsitz % - Entwicklung	46
1.64	Wohnbevölkerung nach 5-er Altersgruppen und Geschlecht im Jahresvergleich	47
1.65	Wohnbevölkerung nach 5-er Altersgruppen und Geschlecht % - Entwicklung.....	47
1.66	Anwesende Bevölkerung nach 5-er Altersgruppen ÖsterreicherInnen nach Wohnsitz	48
1.67	Anwesende Bevölkerung nach 5-er Altersgruppen ÖsterreicherInnen nach Wohnsitz % - Entw.	48
1.68	Anwesende Bevölkerung nach 5-er Altersgruppen AusländerInnen nach Wohnsitz	49
1.69	Anwesende Bevölkerung nach 5-er Altersgruppen AusländerInnen nach Wohnsitz % - Entw.	49
1.70	Wohnbevölkerung nach 5-er Altersgruppen und Kontinent im Jahresvergleich	50
1.71	Wohnbevölkerung nach Altersgruppen in 5-er Schritten pro Bezirk.....	54
1.72	Wohnbevölkerung nach Geschlecht und Alter: Graz gesamt	63
1.73	Wohnbevölkerung nach Geschlecht und Alter: 1. Bezirk.....	66
1.74	Wohnbevölkerung nach Geschlecht und Alter: 2. Bezirk.....	69
1.75	Wohnbevölkerung nach Geschlecht und Alter: 3. Bezirk.....	72
1.76	Wohnbevölkerung nach Geschlecht und Alter: 4. Bezirk.....	75
1.77	Wohnbevölkerung nach Geschlecht und Alter: 5. Bezirk.....	78
1.78	Wohnbevölkerung nach Geschlecht und Alter: 6. Bezirk.....	81
1.79	Wohnbevölkerung nach Geschlecht und Alter: 7. Bezirk.....	84
1.80	Wohnbevölkerung nach Geschlecht und Alter: 8. Bezirk	87
1.81	Wohnbevölkerung nach Geschlecht und Alter: 9. Bezirk.....	90
1.82	Wohnbevölkerung nach Geschlecht und Alter: 10. Bezirk.....	93
1.83	Wohnbevölkerung nach Geschlecht und Alter: 11. Bezirk.....	96
1.84	Wohnbevölkerung nach Geschlecht und Alter: 12. Bezirk.....	99
1.85	Wohnbevölkerung nach Geschlecht und Alter: 13. Bezirk	102
1.86	Wohnbevölkerung nach Geschlecht und Alter: 14. Bezirk.....	105
1.87	Wohnbevölkerung nach Geschlecht und Alter: 15. Bezirk	108
1.88	Wohnbevölkerung nach Geschlecht und Alter: 16. Bezirk.....	111
1.89	Wohnbevölkerung nach Geschlecht und Alter: 17. Bezirk.....	114
1.90	Anwesende Bevölkerung nach Katastralgemeinde und Geschlecht	117
1.91	Anwesende Bevölkerung nach Katastralgemeinde und Wohnsitzkennzeichen.....	118
1.92	Wohnbevölkerung nach Katastralgemeinde und Geschlecht.....	119

Datenquellen:

1. Bevölkerungsstand der Stadt Graz

Magistrat Graz - BürgerInnenamt

Referat 3 - Meldewesen

8011 Graz, Schmiedgasse 26

Tel.: 0316/872-5110

E-Mail: buergerinnenamt@stadt.graz.at

1. Bevölkerungsstand der Stadt Graz

1.1 Entwicklung der Wohnbevölkerung der Stadt Graz

Jahr	Männer	Frauen	Summe	Anmerkung
Ende d.13.Jh.			2.000	Schätzung
um 1470			5.000	Schätzung
um 1572			7.000	Schätzung
um 1582			8.000	Schätzung
um 1620			10.000	Schätzung
um 1663			14.000	Schätzung
um 1700			16.000	Schätzung
um 1770			24.914	Anwesende Bevölkerung
um 1783			29.251	Anwesende Bevölkerung
um 1810			31.844	Anwesende Bevölkerung
um 1813			34.635	Anwesende Bevölkerung
um 1816			34.237	Anwesende Bevölkerung
um 1819			35.038	Anwesende Bevölkerung
um 1820			36.012	Anwesende Bevölkerung
um 1822			37.465	Anwesende Bevölkerung
um 1825			39.367	Anwesende Bevölkerung
um 1826			40.229	Anwesende Bevölkerung
um 1830			38.178	Anwesende Bevölkerung
um 1840			46.873	Anwesende Bevölkerung
um 1843			48.491	Anwesende Bevölkerung
um 1846			51.349	Anwesende Bevölkerung
um 1850			55.421	Anwesende Bevölkerung
um 1857			63.176	Anwesende Bevölkerung
um 1866			74.129	Anwesende Bevölkerung
um 1869	38.302	42.817	81.119	Anwesende Bevölkerung
31.12.1880	47.118	50.673	97.791	Volkszählung
31.12.1890	56.785	57.281	114.066	Volkszählung
31.12.1900	66.642	71.438	138.080	Volkszählung
31.12.1910	71.861	79.920	151.781	Volkszählung
31.01.1920	72.126	84.905	157.031	Volkszählung
07.03.1923	71.395	81.336	152.731	Anwesende Bevölkerung
22.03.1934	70.707	82.134	152.841	Volkszählung
17.05.1939	96.242	111.505	207.747	Anwesende Bevölkerung
18.06.1945	87.061	109.365	196.426	Bevölkerungsaufnahme
31.12.1946	100.146	119.954	220.100	Nach Anzahl der ausgegeb. Lebensmittelkarten
31.12.1947	101.727	120.589	222.316	Nach Anzahl der ausgegeb. Lebensmittelkarten
10.10.1948	101.143	122.217	223.360	Wohnbevölkerung
10.10.1949	101.806	122.437	224.243	Bevölkerungsaufnahme
31.12.1950	101.897	124.716	226.613	Fortschreibung
01.06.1951	101.679	124.774	226.453	Volkszählung
31.12.1952	101.873	125.165	227.038	Fortschreibung

Bevölkerung der Stadt Graz

Entwicklung der Wohnbevölkerung der Stadt Graz (Fortsetzung)

Jahr	Männer	Frauen	Summe	Anmerkung
31.12.1953	101.810	125.637	227.447	Fortschreibung
31.12.1954	102.669	125.577	228.246	Fortschreibung
31.12.1955	102.831	125.575	228.406	Fortschreibung
31.12.1956	103.107	126.058	229.165	Fortschreibung
31.12.1957	103.060	126.075	229.135	Fortschreibung
31.12.1958	105.049	127.996	233.045	Fortschreibung
31.12.1959	105.533	128.783	234.316	Fortschreibung
31.12.1960	106.833	130.573	237.406	Fortschreibung
21.03.1961	107.303	129.777	237.080	Volkszählung
31.12.1961	107.189	131.329	238.518	Fortschreibung
31.12.1962	109.710	132.272	241.982	Fortschreibung
31.12.1963	111.724	135.046	246.770	Fortschreibung
31.12.1964	112.825	135.927	248.752	Fortschreibung
31.12.1965	114.033	136.992	251.025	Fortschreibung
31.12.1966	115.597	137.282	252.879	Fortschreibung
31.12.1967	116.155	137.560	253.715	Fortschreibung
31.12.1968	116.545	137.328	253.873	Fortschreibung
31.12.1969	115.557	136.947	252.504	Fortschreibung
31.12.1970	114.301	136.759	251.060	Fortschreibung
12.05.1971	113.069	135.431	248.500	Volkszählung
31.12.1972	112.559	136.325	248.884	Fortschreibung
31.12.1973	112.357	136.681	249.038	Fortschreibung
31.12.1974	112.006	137.141	249.147	Fortschreibung
31.12.1975	111.696	137.339	249.035	Fortschreibung
31.12.1976	111.643	137.404	249.047	Fortschreibung
31.12.1977	111.307	136.984	248.291	Fortschreibung
31.12.1978	110.709	136.441	247.150	Fortschreibung
31.12.1979	110.250	136.093	246.343	Fortschreibung
31.12.1980	109.934	135.712	245.646	Fortschreibung
12.05.1981	109.676	133.490	243.166	Volkszählung
31.12.1981	109.783	135.372	245.155	Fortschreibung
31.12.1982	109.396	135.058	244.454	Fortschreibung
31.12.1983	109.086	134.677	243.763	Fortschreibung
31.12.1984	108.746	134.080	242.826	Fortschreibung
31.12.1985	108.754	133.512	242.266	Fortschreibung
31.12.1986	108.372	133.065	241.437	Fortschreibung
31.12.1987	107.843	132.622	240.465	Fortschreibung
31.12.1988	107.149	131.843	238.992	Fortschreibung
31.12.1989	106.234	130.946	237.180	Fortschreibung
31.12.1990	105.979	130.182	236.161	Fortschreibung
15.05.1991	110.568	127.242	237.810	Volkszählung

Entwicklung der Wohnbevölkerung der Stadt Graz (Fortsetzung)

Jahr	Männer	Frauen	Summe	Anmerkung
31.12.1991	107.414	130.114	237.528	Fortschreibung
31.12.1992	109.246	131.124	240.370	Fortschreibung
31.12.1993	110.342	131.657	241.999	Fortschreibung
31.12.1994	111.100	132.057	243.157	Fortschreibung
31.12.1995	112.995	127.071	240.066	Fortschreibung
31.12.1996	113.378	126.801	240.179	Fortschreibung
31.12.1997	113.503	126.487	239.990	Fortschreibung
31.12.1998	114.037	126.476	240.513	Fortschreibung
31.12.1999	114.461	126.506	240.967	Fortschreibung
31.12.2000	114.083	127.447	241.530	Fortschreibung
15.05.2001	106.228	120.016	226.244	Volkszählung
31.12.2002	110.751	122.832	233.583	Fortschreibung
31.12.2003	111.874	123.603	235.477	Fortschreibung
31.12.2004	114.665	125.613	240.278	Fortschreibung
31.12.2005	118.607	128.841	247.448	Fortschreibung
31.12.2006	119.887	130.212	250.099	Fortschreibung
31.12.2007	121.337	131.515	252.852	Fortschreibung
31.12.2008	122.653	132.701	255.354	Fortschreibung
31.12.2009	123.999	133.899	257.898	Fortschreibung
31.12.2010	126.500	136.066	262.566	Fortschreibung
31.12.2011	129.041	137.924	266.965	Fortschreibung
31.12.2012	130.510	138.855	269.365	Fortschreibung
31.12.2013	132.148	139.850	271.998	Fortschreibung
31.12.2014	134.714	141.812	276.526	Fortschreibung

Quelle der Jahre 2000 - 2004: Bundesanstalt Statistik Austria

1.2 Grafik der Entwicklung der Wohnbevölkerung der Stadt Graz seit 1946

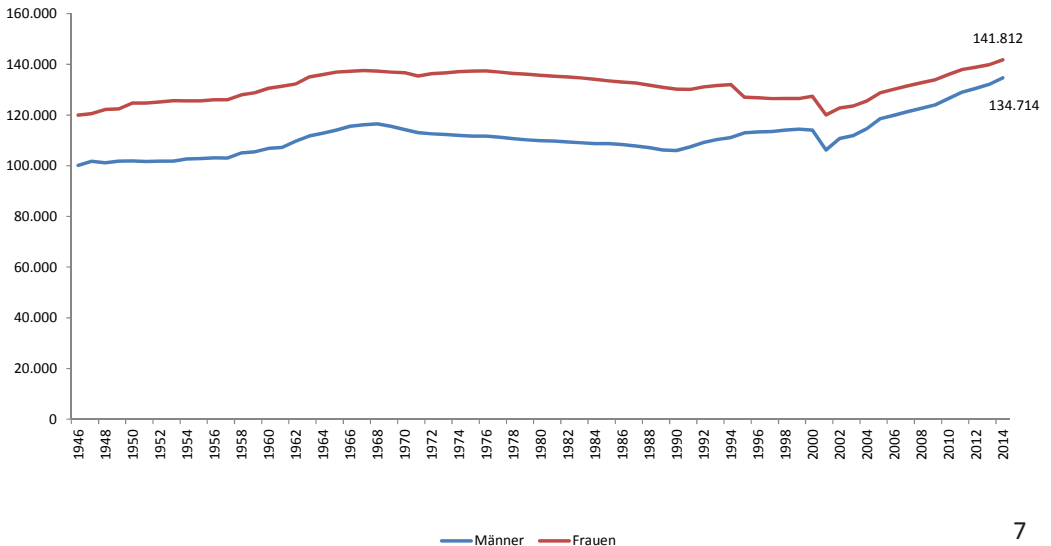

Bevölkerung der Stadt Graz

1.3 Anwesende Bevölkerung nach Bezirk und Wohnsitz im Jahresvergleich mit %- Entwicklung

Bez	31.12.2012				31.12.2013				31.12.2014				Entw.	Entw.
	H	N	O	Summe	H	N	O	Summe	H	N	O	Summe	in %	in %
1	3.809	692	0	4.501	3.814	736	0	4.550	3.813	772	0	4.585	+ 1,87%	- 0,77%
2	15.527	2.502	0	18.029	15.577	2.548	0	18.125	15.829	2.565	0	18.394	+ 2,02%	- 1,48%
3	23.905	4.355	0	28.260	24.039	4.781	0	28.820	24.484	4.887	0	29.371	+ 3,93%	- 1,91%
4	29.459	3.127	293	32.879	29.782	3.273	0	33.055	30.199	3.340	0	33.539	+ 2,01%	- 1,46%
5	26.479	2.616	26	29.121	26.572	2.687	358	29.617	27.199	2.881	443	30.523	+ 4,81%	- 3,06%
6	31.217	4.735	0	35.952	32.005	4.783	0	36.788	32.393	4.933	0	37.326	+ 3,82%	- 1,46%
7	13.313	1.009	0	14.322	13.439	1.060	0	14.499	13.766	1.141	0	14.907	+ 4,08%	- 2,81%
8	14.526	1.261	0	15.787	14.539	1.311	0	15.850	14.663	1.364	0	16.027	+ 1,52%	- 1,12%
9	11.842	1.297	0	13.139	11.816	1.354	0	13.170	11.862	1.401	0	13.263	+ 0,94%	- 0,71%
10	5.658	902	0	6.560	5.700	905	0	6.605	5.820	917	0	6.737	+ 2,70%	- 2,00%
11	9.306	1.297	0	10.603	9.372	1.294	0	10.666	9.485	1.309	0	10.794	+ 1,80%	- 1,20%
12	18.521	1.404	0	19.925	18.752	1.417	0	20.169	18.887	1.460	0	20.347	+ 2,12%	- 0,88%
13	10.850	640	0	11.490	10.755	664	0	11.419	10.863	705	0	11.568	+ 0,68%	- 1,30%
14	19.002	1.752	0	20.754	19.160	1.820	0	20.980	19.543	1.840	0	21.383	+ 3,03%	- 1,92%
15	14.330	906	0	15.236	14.741	909	0	15.650	14.996	991	0	15.987	+ 4,93%	- 2,15%
16	14.411	1.046	0	15.457	14.451	1.110	0	15.561	14.860	1.136	0	15.996	+ 3,49%	- 2,80%
17	7.198	775	0	7.973	7.470	722	0	8.192	7.864	712	0	8.576	+ 7,56%	- 4,69%
Sum	269.353	30.316	319	299.988	271.984	31.374	358	303.716	276.526	32.354	443	309.323	+ 3,11%	- 1,85%

1.4 Anwesende Bevölkerung pro Bezirk am 31.12.2014

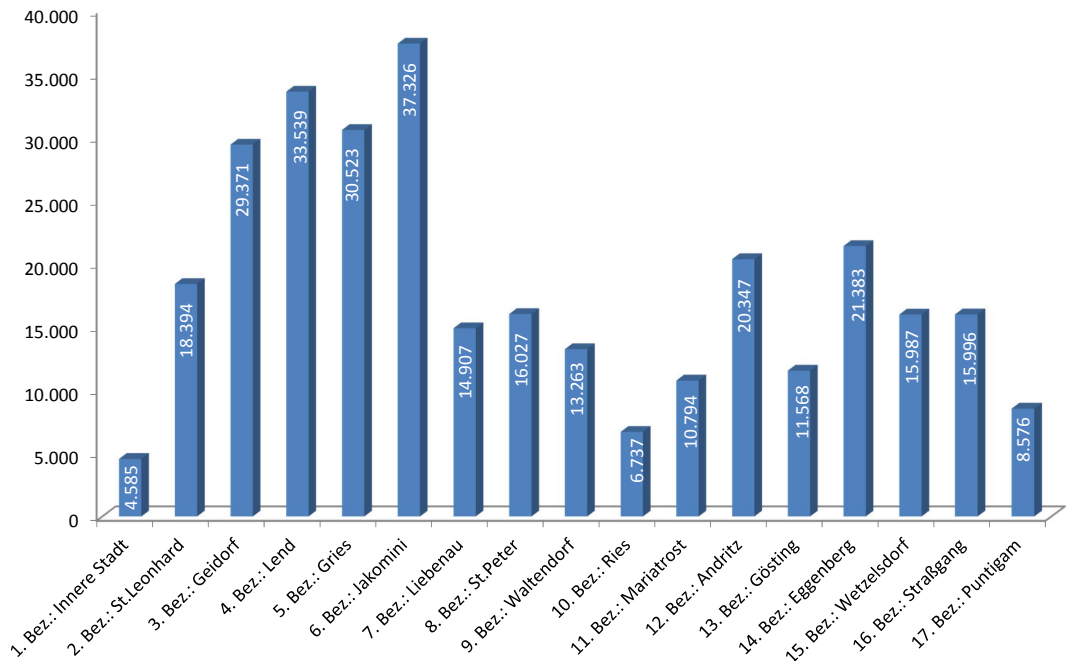

1.5 Wohnbevölkerung nach Bezirk und Geschlecht im Jahresvergleich mit % - Entwicklung

Bez	31.12.2012			31.12.2013			31.12.2014			Entw. 12/14			Entw 13/14		
	Männer	Frauen	Gesamt	Männer	Frauen	Gesamt	Männer	Frauen	Gesamt	Männer	Frauen	Gesamt	Männer	Frauen	Gesamt
1	1.929	1.880	3.809	1.951	1.863	3.814	1.986	1.827	3.813	+2,95%	-2,82%	+0,11%	+1,79%	-1,93%	-0,03%
2	7.443	8.084	15.527	7.425	8.152	15.577	7.634	8.195	15.829	+2,57%	+1,37%	+1,94%	+2,81%	+0,53%	+1,59%
3	11.053	12.852	23.905	11.190	12.849	24.039	11.371	13.113	24.484	+2,88%	+2,03%	+2,42%	+1,62%	+2,05%	+1,82%
4	14.475	14.984	29.459	14.709	15.073	29.782	14.883	15.316	30.199	+2,82%	+2,22%	+2,51%	+1,18%	+1,61%	+1,38%
5	13.726	12.753	26.479	13.843	12.729	26.572	14.229	12.970	27.199	+3,66%	+1,70%	+2,72%	+2,79%	+1,89%	+2,31%
6	15.404	15.813	31.217	15.899	16.106	32.005	16.145	16.248	32.393	+4,81%	+2,75%	+3,77%	+1,55%	+0,88%	+1,20%
7	6.421	6.892	13.313	6.501	6.938	13.439	6.662	7.104	13.766	+3,75%	+3,08%	+3,40%	+2,48%	+2,39%	+2,38%
8	6.865	7.661	14.526	6.898	7.641	14.539	6.985	7.678	14.663	+1,75%	+0,22%	+0,94%	+1,26%	+0,48%	+0,85%
9	5.623	6.219	11.842	5.613	6.203	11.816	5.651	6.211	11.862	+0,50%	-0,13%	+0,17%	+0,68%	+0,13%	+0,39%
10	2.593	3.065	5.658	2.613	3.087	5.700	2.675	3.145	5.820	+3,16%	+2,61%	+2,86%	+2,37%	+1,88%	+2,06%
11	4.455	4.851	9.306	4.499	4.873	9.372	4.557	4.928	9.485	+2,29%	+1,59%	+1,92%	+1,29%	+1,13%	+1,19%
12	8.893	9.628	18.521	8.977	9.775	18.752	9.035	9.852	18.887	+1,60%	+2,33%	+1,98%	+0,65%	+0,79%	+0,71%
13	5.306	5.544	10.850	5.281	5.474	10.755	5.346	5.517	10.863	+0,75%	-0,49%	+0,12%	+1,23%	+0,79%	+0,99%
14	9.033	9.969	19.002	9.089	10.071	19.160	9.349	10.194	19.543	+3,50%	+2,26%	+2,85%	+2,86%	+1,22%	+1,96%
15	6.641	7.689	14.330	6.873	7.868	14.741	7.036	7.960	14.996	+5,95%	+3,52%	+4,65%	+2,37%	+1,17%	+1,70%
16	7.008	7.403	14.411	7.002	7.449	14.451	7.197	7.663	14.860	+2,70%	+3,51%	+3,12%	+2,78%	+2,87%	+2,75%
17	3.636	3.562	7.198	3.777	3.693	7.470	3.973	3.891	7.864	+9,27%	+9,24%	+9,25%	+5,19%	+5,36%	+5,01%
Sum	130.504	138.849	269.353	132.140	139.844	271.984	134.714	141.812	276.526	+3,23%	+2,13%	+2,66%	+1,95%	+1,41%	+1,64%

1.6 Grafik der % - Entwicklung der Wohnbevölkerung nach Bezirk 2014/2015

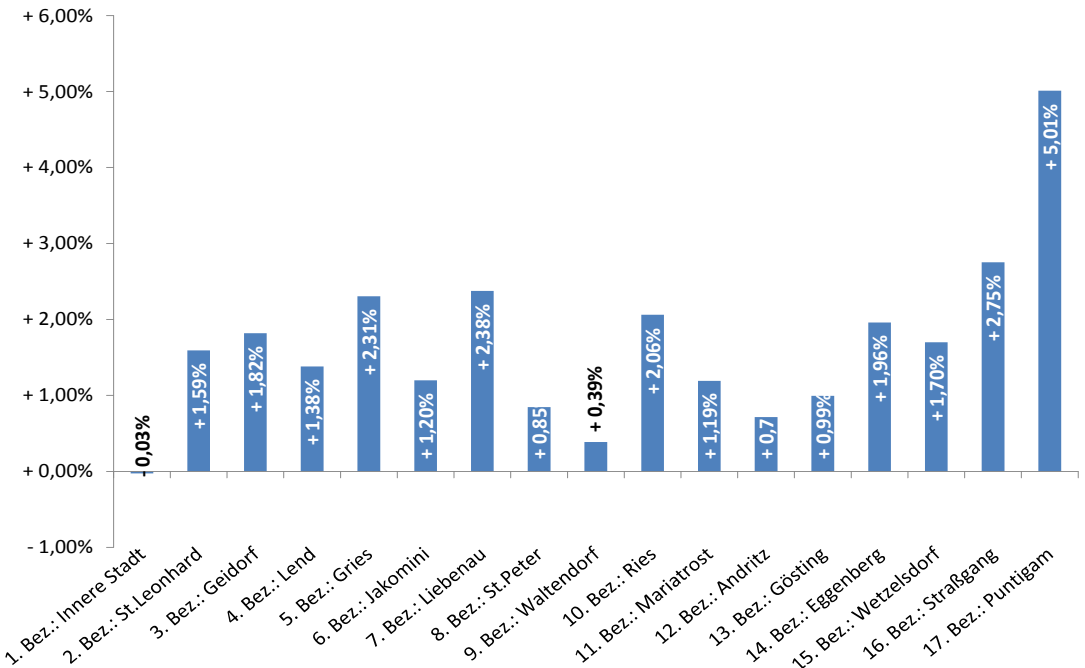

Bevölkerung der Stadt Graz

1.7 Anwesende Bevölkerung nach Österr. / Ausländ. und Wohnsitz im Jahresvergleich

Staatsang	31.12.2012				31.12.2013				31.12.2014			
	H	N	O	Summe	H	N	O	Summe	H	N	O	Summe
Österr.	223.317	21.915	215	245.447	223.374	22.211	237	245.822	223.905	22.276	319	246.500
Ausländ.	46.036	8.401	104	54.541	48.610	9.163	121	57.894	52.621	10.078	124	62.823
Summe	269.353	30.316	319	299.988	271.984	31.374	358	303.716	276.526	32.354	443	309.323

1.8 Entwicklung der anwesenden Bevölkerung nach Österr. / Ausländ. und Wohnsitz absolut und in Prozent

Staatsang	Entw. 12/14				Entw. 13/14			
	H	N	O	Summe	H	N	O	Summe
Österr.	+ 588	+ 361	+ 104	+ 1.053	+ 531	+ 65	+ 82	+ 678
Ausländ.	+ 6.585	+ 1.677	+ 20	+ 8.282	+ 4.011	+ 915	+ 3	+ 4.929
Summe	+ 7.173	+ 2.038	+ 124	+ 9.335	+ 4.542	+ 980	+ 85	+ 5.607

Staatsang	% - Entw. 12/14				% - Entw. 13/14			
	H	N	O	Summe	H	N	O	Summe
Österr.	+ 0,26%	+ 1,65%	+ 48,37%	+ 0,43%	+ 0,24%	+ 0,29%	+ 34,60%	+ 0,28%
Ausländ.	+ 14,30%	+ 19,96%	+ 19,23%	+ 15,18%	+ 8,25%	+ 9,99%	+ 2,48%	+ 8,51%
Summe	+ 2,66%	+ 6,72%	+ 38,87%	+ 3,11%	+ 1,67%	+ 3,12%	+ 23,74%	+ 1,85%

1.9 Anwesende AusländerInnen nach EU-Zugehörigkeit und Wohnsitz im Jahresvergleich

Staatsang	31.12.2012				31.12.2013				31.12.2014			
	H	N	O	Summe	H	N	O	Summe	H	N	O	Summe
EU	17.725	6.573	28	24.326	23.775	7.675	39	31.489	26.176	8.502	28	34.706
N-EU	28.311	1.828	76	30.215	24.835	1.488	82	26.405	26.445	1.576	96	28.117
Summe	46.036	8.401	104	54.541	48.610	9.163	121	57.894	52.621	10.078	124	62.823

1.10 Anwesende AusländerInnen nach EU-Zugehörigkeit und Wohnsitz % - Entwicklung

Staatsang	% - Entw. 12/14				% - Entw. 13/14			
	H	N	O	Summe	H	N	O	Summe
EU	+ 47,68%	+ 29,35%	+ 0,00%	+ 42,67%	+ 10,10%	+ 10,78%	- 28,21%	+ 10,22%
N-EU	- 6,59%	- 13,79%	+ 26,32%	- 6,94%	+ 6,48%	+ 5,91%	+ 17,07%	+ 6,48%
Summe	+ 14,30%	+ 19,96%	+ 19,23%	+ 15,18%	+ 8,25%	+ 9,99%	+ 2,48%	+ 8,51%

1.11 Anwesende Bevölkerung nach Österr. / Ausländ. und Geschlecht im Jahresvergleich

Staatsang	31.12.2012			31.12.2013			31.12.2014		
	Männer	Frauen	Summe	Männer	Frauen	Summe	Männer	Frauen	Summe
Österr.	118.070	127.377	245.447	118.423	127.399	245.822	118.902	127.598	246.500
Ausländ.	27.982	26.559	54.541	29.536	28.358	57.894	31.984	30.839	62.823
Summe	146.052	153.936	299.988	147.959	155.757	303.716	150.886	158.437	309.323

1.12 Anwesende Bevölkerung nach Österr. / Ausländ. und Geschlecht % - Entwicklung

Staatsang	% - Entw.12/14			% - Entw.13/14		
	Männer	Frauen	Summe	Männer	Frauen	Summe
Österr.	+ 0,70%	+ 0,17%	+ 0,43%	+ 0,41%	+ 0,16%	+ 0,28%
Ausländ.	+ 14,30%	+ 16,12%	+ 15,18%	+ 8,75%	+ 9,34%	+ 9,04%
Summe	+ 3,31%	+ 2,92%	+ 3,11%	+ 2,00%	+ 1,74%	+ 1,87%

1.13 Anwesende AusländerInnen nach EU-Zugehörigkeit und Geschlecht im Jahresvergleich

Ausländ.	31.12.2012			31.12.2013			31.12.2014		
	Männer	Frauen	Summe	Männer	Frauen	Summe	Männer	Frauen	Summe
EU	11.742	12.584	24.326	15.457	16.032	31.489	16.969	17.737	34.706
N-EU	16.240	13.975	30.215	14.079	12.326	26.405	15.015	13.102	28.117
Summe	27.982	26.559	54.541	29.536	28.358	57.894	31.984	30.839	62.823

1.14 Anwesende AusländerInnen nach EU-Zugehörigkeit und Geschlecht % - Entwicklung

Ausländ.	% - Entw.12/14			% - Entw.13/14		
	Männer	Frauen	Summe	Männer	Frauen	Summe
EU	+ 44,52%	+ 40,95%	+ 42,67%	+ 9,78%	+ 10,63%	+ 10,22%
N-EU	- 7,54%	- 6,25%	- 6,94%	+ 6,65%	+ 6,30%	+ 6,48%
Summe	+ 14,30%	+ 16,12%	+ 15,18%	+ 8,29%	+ 8,75%	+ 8,51%

1.15 Grafik der anwesenden Bevölkerung nach ÖsterreicherInnen, EU-BürgerInnen und Nicht-EU-BürgerInnen pro Bezirk Stand 31.12.2014

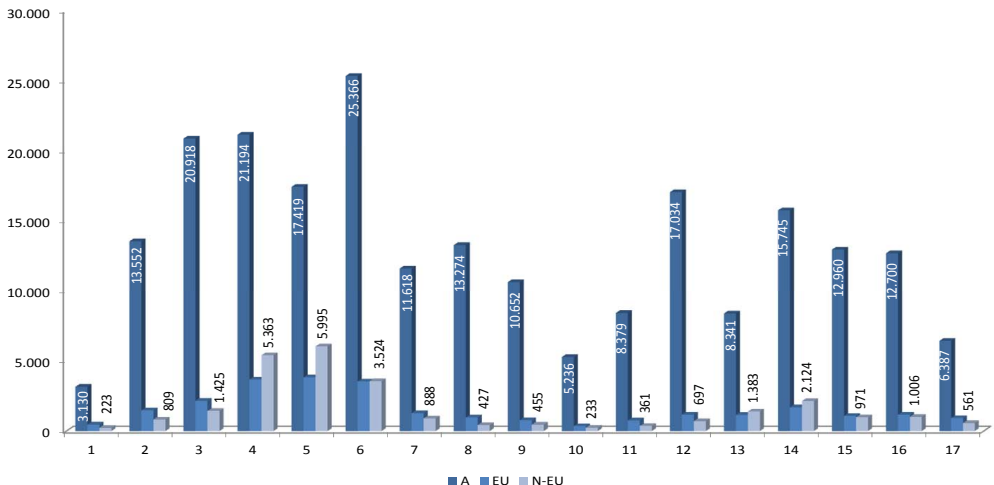

Bevölkerung der Stadt Graz

1.16 Wohnbevölkerung nach Österr. / Ausländ. und Geschlecht im Jahresvergleich

Staatsang	31.12.2012			31.12.2013			31.12.2014		
	Männer	Frauen	Summe	Männer	Frauen	Summe	Männer	Frauen	Summe
Österr.	106.374	116.943	223.317	106.678	116.696	223.374	107.105	116.800	223.905
Ausländ.	24.130	21.906	46.036	25.462	23.148	48.610	27.609	25.012	52.621
Summe	130.504	138.849	269.353	132.140	139.844	271.984	134.714	141.812	276.526

1.17 Wohnbevölkerung nach Österr. / Ausländ. und Geschlecht % - Entwicklung

Staatsang	Entw.12/14			Entw.13/14		
	Männer	Frauen	Summe	Männer	Frauen	Summe
Österr.	+ 0,69%	- 0,12%	+ 0,26%	+ 0,40%	+ 0,09%	+ 0,24%
Ausländ.	+ 14,42%	+ 14,18%	+ 14,30%	+ 8,43%	+ 8,05%	+ 13,55%
Summe	+ 3,23%	+ 2,13%	+ 2,66%	+ 1,95%	+ 1,41%	+ 2,64%

1.18 Wohnbevölkerung AusländerInnen nach EU-Zugehörigkeit und Geschlecht im Jahresvergleich

Ausländ.	31.12.2012			31.12.2013			31.12.2014		
	Männer	Frauen	Summe	Männer	Frauen	Summe	Männer	Frauen	Summe
EU	9.001	8.724	17.725	12.244	11.531	23.775	13.555	12.621	26.176
N-EU	15.129	13.182	28.311	13.218	11.617	24.835	14.054	12.391	26.445
Summe	24.130	21.906	46.036	25.462	23.148	48.610	27.609	25.012	52.621

1.19 Wohnbevölkerung AusländerInnen nach EU-Zugehörigkeit und Geschlecht % - Entwicklung

Ausländ.	% - Entw.12/14			% - Entw.13/14		
	Männer	Frauen	Summe	Männer	Frauen	Summe
EU	+ 50,59%	+ 44,67%	+ 47,68%	+ 10,71%	+ 9,45%	+ 9,17%
N-EU	- 7,11%	- 6,00%	- 6,59%	+ 6,32%	+ 6,66%	+ 6,09%
Summe	+ 14,42%	+ 14,18%	+ 14,30%	+ 8,43%	+ 8,05%	+ 7,62%

1.20 Grafik der Wohnbevölkerung nach ÖsterreicherInnen, EU- und Nicht EU-BürgerInnen pro Bezirk Stand 31.12.2014

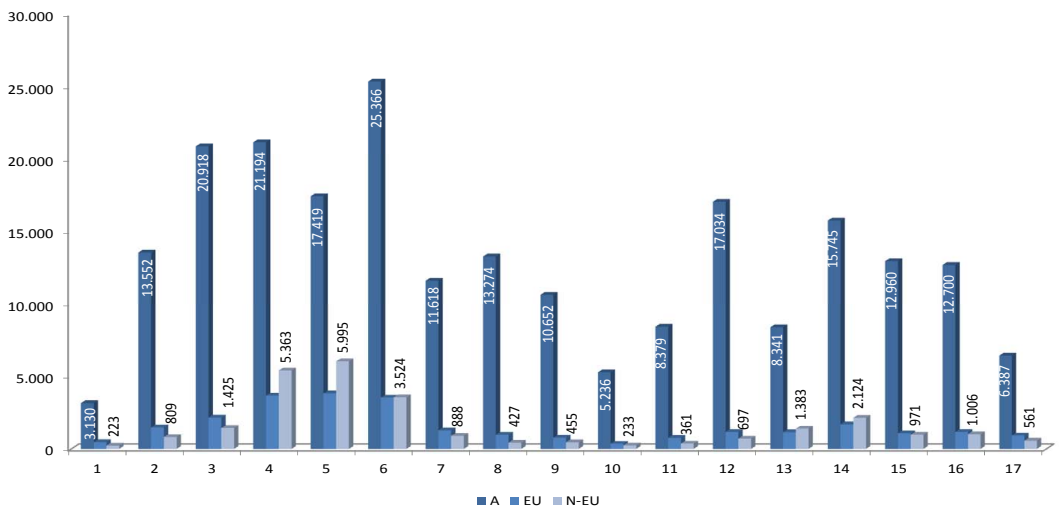

1.21 Anwesende Bevölkerung nach Kontinent und Wohnsitz im Jahresvergleich

Kontinent	31.12.2012				31.12.2013				31.12.2014			
	H	N	O	Summe	H	N	O	Summe	H	N	O	Summe
Afrika	2.475	92	19	2.586	2.525	90	16	2.631	2.616	107	22	2.745
Amerika	1.139	219	3	1.361	1.096	236	4	1.336	1.165	237	3	1.405
Asien	8.216	412	17	8.645	8.664	408	21	9.093	9.363	431	15	9.809
Australien & Ozeanien	77	18	0	95	68	16	0	84	73	17	0	90
Österr.	223.317	21.915	215	245.447	223.374	22.211	237	245.822	223.905	22.276	319	246.500
Europa ohne Österr.	32.364	7.581	37	39.982	34.376	8.344	46	42.766	37.354	9.222	34	46.610
Russische Föderation	1.419	66	24	1.509	1.510	58	28	1.596	1.641	52	43	1.736
Staatenlos	346	13	4	363	371	11	6	388	409	12	7	428
Summe	269.353	30.316	319	299.988	271.984	31.374	358	303.716	276.526	32.354	443	309.323

1.22 Anwesende Bevölkerung nach Kontinent und Wohnsitz Entwicklung in absoluten Zahlen

Kontinent	Entw. 12/14				Entw. 13/14			
	H	N	O	Summe	H	N	O	Summe
Afrika	+ 141	+ 15	+ 3	+ 159	+ 91	+ 17	+ 6	+ 114
Amerika	+ 26	+ 18	+ 0	+ 44	+ 69	+ 1	- 1	+ 69
Asien	+ 1.147	+ 19	- 2	+ 1.164	+ 699	+ 23	- 6	+ 716
Australien & Ozeanien	- 4	- 1	+ 0	- 5	+ 5	+ 1	+ 0	+ 6
Österr.	+ 588	+ 361	+ 104	+ 1.053	+ 531	+ 65	+ 82	+ 678
Europa ohne Österr.	+ 4.990	+ 1.641	- 3	+ 6.628	+ 2.978	+ 878	- 12	+ 3.844
Russische Föderation	+ 222	- 14	+ 19	+ 227	+ 131	- 6	+ 15	+ 140
Staatenlos	+ 63	- 1	+ 3	+ 65	+ 38	+ 1	+ 1	+ 40
Summe	+ 7.173	+ 2.038	+ 124	+ 9.335	+ 4.542	+ 980	+ 85	+ 5.607

1.23 Anwesende Bevölkerung nach Kontinent und Wohnsitz % - Entwicklung

Kontinent	% - Entw. 12/14				% - Entw. 13/14			
	H	N	O	Summe	H	N	O	Summe
Afrika	+ 5,70%	+ 16,30%	+ 15,79%	+ 6,15%	+ 3,60%	+ 18,89%	+ 37,50%	+ 4,33%
Amerika	+ 2,28%	+ 8,22%	+ 0,00%	+ 3,23%	+ 6,30%	+ 0,42%	- 25,00%	+ 5,16%
Asien	+ 13,96%	+ 4,61%	- 11,76%	+ 13,46%	+ 8,07%	+ 5,64%	- 28,57%	+ 7,87%
Australien & Ozeanien	- 5,19%	- 5,56%	+ 0,00%	- 5,26%	+ 7,35%	+ 6,25%	+ 0,00%	+ 7,14%
Österr.	+ 0,26%	+ 1,65%	+ 48,37%	+ 0,43%	+ 0,24%	+ 0,29%	+ 34,60%	+ 0,28%
Europa ohne Österr.	+ 15,42%	+ 21,65%	- 8,11%	+ 16,58%	+ 8,66%	+ 10,52%	- 26,09%	+ 8,99%
Russische Föderation	+ 15,64%	- 21,21%	+ 79,17%	+ 15,04%	+ 8,68%	- 10,34%	+ 53,57%	+ 8,77%
Staatenlos	+ 18,21%	- 7,69%	+ 75,00%	+ 17,91%	+ 10,24%	+ 9,09%	+ 16,67%	+ 10,31%
Summe	+ 2,66%	+ 6,72%	+ 38,87%	+ 3,11%	+ 1,67%	+ 3,12%	+ 23,74%	+ 1,85%

Bevölkerung der Stadt Graz

1.24 Anwesende Bevölkerung nach Kontinent und Geschlecht im Jahresvergleich

Kontinent	31.12.2012			31.12.2013			31.12.2014		
	Männer	Frauen	Summe	Männer	Frauen	Summe	Männer	Frauen	Summe
Afrika	1.523	1.063	2.586	1.525	1.106	2.631	1.614	1.131	2.745
Amerika	671	690	1.361	637	699	1.336	687	718	1.405
Asien	4.601	4.044	8.645	4.873	4.220	9.093	5.289	4.520	9.809
Australien & Ozeanien	51	44	95	48	36	84	51	39	90
Österr.	118.070	127.377	245.447	118.423	127.399	245.822	118.902	127.598	246.500
Europa ohne Österr.	20.200	19.782	39.982	21.472	21.294	42.766	23.293	23.317	46.610
Russische Föderation	728	781	1.509	752	844	1.596	810	926	1.736
Staatenlos	208	155	363	229	159	388	240	188	428
Summe	146.052	153.936	299.988	147.959	155.757	303.716	150.886	158.437	309.323

1.25 Anwesende Bevölkerung nach Kontinent und Geschlecht % - Entwicklung

Kontinent	% - Entw. 12/14			% - Entw. 13/14		
	Männer	Frauen	Summe	Männer	Frauen	Summe
Afrika	5,98%	6,40%	6,15%	5,84%	2,26%	4,33%
Amerika	2,38%	4,06%	3,23%	7,85%	2,72%	5,16%
Asien	14,95%	11,77%	13,46%	8,54%	7,11%	7,87%
Australien & Ozeanien	0,00%	-11,36%	-5,26%	6,25%	8,33%	7,14%
Österr.	0,70%	0,17%	0,43%	0,40%	0,16%	0,28%
Europa ohne Österr.	15,31%	17,87%	16,58%	8,48%	9,50%	8,99%
Russische Föderation	11,26%	18,57%	15,04%	7,71%	9,72%	8,77%
Staatenlos	15,38%	21,29%	17,91%	4,80%	18,24%	10,31%
Summe	3,31%	2,92%	3,11%	1,98%	1,72%	1,85%

1.26 Grafik der anwesenden Bevölkerung nach Kontinent und Geschlecht ohne ÖsterreicherInnen Stand 31.12.2014

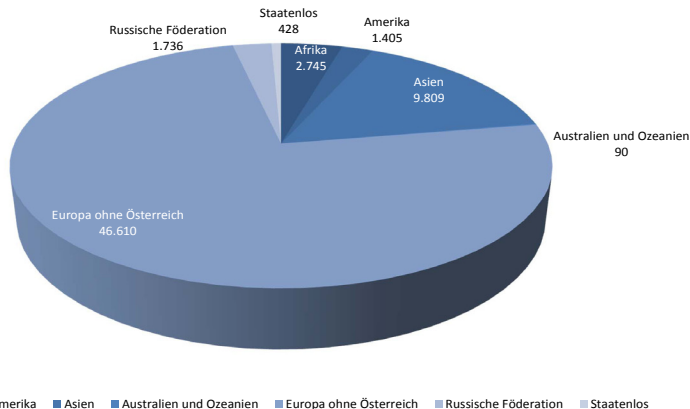

1.27 Anwesende Bevölkerung (ÖsterreicherInnen) nach Wohnsitz pro Bezirk im Jahresvergleich

Bezirk	31.12.2012				31.12.2013				31.12.2014			
	H	N	O	Summe	H	N	O	Summe	H	N	O	Summe
1	3.184	489	0	3.673	3.168	541	0	3.709	3.130	539	0	3.669
2	13.438	1.837	0	15.275	13.448	1.816	0	15.264	13.552	1.794	0	15.346
3	20.746	3.421	0	24.167	20.762	3.731	0	24.493	20.918	3.777	0	24.695
4	21.283	2.086	191	23.560	21.209	2.162	0	23.371	21.194	2.118	0	23.312
5	17.848	1.655	24	19.527	17.467	1.613	237	19.317	17.419	1.651	319	19.389
6	25.356	3.414	0	28.770	25.619	3.337	0	28.956	25.366	3.377	0	28.743
7	11.531	668	0	12.199	11.581	683	0	12.264	11.618	727	0	12.345
8	13.284	966	0	14.250	13.272	980	0	14.252	13.274	979	0	14.253
9	10.743	960	0	11.703	10.665	999	0	11.664	10.652	1.013	0	11.665
10	5.184	694	0	5.878	5.190	696	0	5.886	5.236	685	0	5.921
11	8.286	992	0	9.278	8.337	929	0	9.266	8.379	939	0	9.318
12	16.834	1.052	0	17.886	17.014	1.088	0	18.102	17.034	1.104	0	18.138
13	8.556	435	0	8.991	8.442	427	0	8.869	8.341	419	0	8.760
14	15.772	1.312	0	17.084	15.710	1.327	0	17.037	15.745	1.296	0	17.041
15	12.617	657	0	13.274	12.854	670	0	13.524	12.960	707	0	13.667
16	12.588	770	0	13.358	12.499	775	0	13.274	12.700	757	0	13.457
17	6.067	507	0	6.574	6.137	437	0	6.574	6.387	394	0	6.781
Summe	223.317	21.915	215	245.447	223.374	22.211	237	245.822	223.905	22.276	319	246.500

1.28 Anwesende Bevölkerung (ÖsterreicherInnen) nach Wohnsitz pro Bezirk % - Entwicklung

Bezirk	Entw.12/14				Entw.13/14			
	H	N	O	Summe	H	N	O	Summe
1	- 1,70%	+ 10,22%	+ 0,00%	- 0,11%	- 1,20%	- 0,37%	+ 0,00%	- 1,08%
2	+ 0,85%	- 2,34%	+ 0,00%	+ 0,46%	+ 0,77%	- 1,21%	+ 0,00%	+ 0,54%
3	+ 0,83%	+ 10,41%	+ 0,00%	+ 2,18%	+ 0,75%	+ 1,23%	+ 0,00%	+ 0,82%
4	- 0,42%	+ 1,53%	- 100,00%	- 1,05%	- 0,07%	- 2,04%	+ 0,00%	- 0,25%
5	- 2,40%	- 0,24%	+ 1229,17%	- 0,71%	- 0,27%	+ 2,36%	+ 34,60%	+ 0,37%
6	+ 0,04%	- 1,08%	+ 0,00%	- 0,09%	- 0,99%	+ 1,20%	+ 0,00%	- 0,74%
7	+ 0,75%	+ 8,83%	+ 0,00%	+ 1,20%	+ 0,32%	+ 6,44%	+ 0,00%	+ 0,66%
8	- 0,08%	+ 1,35%	+ 0,00%	+ 0,02%	+ 0,02%	- 0,10%	+ 0,00%	+ 0,01%
9	- 0,85%	+ 5,52%	+ 0,00%	- 0,32%	- 0,12%	+ 1,40%	+ 0,00%	+ 0,01%
10	+ 1,00%	- 1,30%	+ 0,00%	+ 0,73%	+ 0,89%	- 1,58%	+ 0,00%	+ 0,59%
11	+ 1,12%	- 5,34%	+ 0,00%	+ 0,43%	+ 0,50%	+ 1,08%	+ 0,00%	+ 0,56%
12	+ 1,19%	+ 4,94%	+ 0,00%	+ 1,41%	+ 0,12%	+ 1,47%	+ 0,00%	+ 0,20%
13	- 2,51%	- 3,68%	+ 0,00%	- 2,57%	- 1,20%	- 1,87%	+ 0,00%	- 1,23%
14	- 0,17%	- 1,22%	+ 0,00%	- 0,25%	+ 0,22%	- 2,34%	+ 0,00%	+ 0,02%
15	+ 2,72%	+ 7,61%	+ 0,00%	+ 2,96%	+ 0,82%	+ 5,52%	+ 0,00%	+ 1,06%
16	+ 0,89%	- 1,69%	+ 0,00%	+ 0,74%	+ 1,61%	- 2,32%	+ 0,00%	+ 1,38%
17	+ 5,27%	- 22,29%	+ 0,00%	+ 3,15%	+ 4,07%	- 9,84%	+ 0,00%	+ 3,15%
Summe	+ 0,26%	+ 1,65%	+ 48,37%	+ 0,43%	+ 0,24%	+ 0,29%	+ 34,60%	+ 0,28%

Bevölkerung der Stadt Graz

1.29 Anwesende Bevölkerung (AusländerInnen) nach Wohnsitz pro Bezirk im Jahresvergleich

Bezirk	31.12.2012				31.12.2013				31.12.2014			
	H	N	O	Summe	H	N	O	Summe	H	N	O	Summe
1	625	203	0	828	646	195	0	841	683	233	0	916
2	2.089	665	0	2.754	2.129	732	0	2.861	2.277	771	0	3.048
3	3.159	934	0	4.093	3.277	1.050	0	4.327	3.566	1.110	0	4.676
4	8.176	1.041	102	9.319	8.573	1.111	0	9.684	9.005	1.222	0	10.227
5	8.631	961	2	9.594	9.105	1.074	121	10.300	9.780	1.230	124	11.134
6	5.861	1.321	0	7.182	6.386	1.446	0	7.832	7.027	1.556	0	8.583
7	1.782	341	0	2.123	1.858	377	0	2.235	2.148	414	0	2.562
8	1.242	295	0	1.537	1.267	331	0	1.598	1.389	385	0	1.774
9	1.099	337	0	1.436	1.151	355	0	1.506	1.210	388	0	1.598
10	474	208	0	682	510	209	0	719	584	232	0	816
11	1.020	305	0	1.325	1.035	365	0	1.400	1.106	370	0	1.476
12	1.687	352	0	2.039	1.738	329	0	2.067	1.853	356	0	2.209
13	2.294	205	0	2.499	2.313	237	0	2.550	2.522	286	0	2.808
14	3.230	440	0	3.670	3.450	493	0	3.943	3.798	544	0	4.342
15	1.713	249	0	1.962	1.887	239	0	2.126	2.036	284	0	2.320
16	1.823	276	0	2.099	1.952	335	0	2.287	2.160	379	0	2.539
17	1.131	268	0	1.399	1.333	285	0	1.618	1.477	318	0	1.795
Summe	46.036	8.401	104	54.541	48.610	9.163	121	57.894	52.621	10.078	124	62.823

1.30 Anwesende Bevölkerung (AusländerInnen) nach Wohnsitz pro Bezirk % - Entwicklung

Bezirk	% - Entw. 12/14				% - Entw. 13/14			
	H	N	O	Summe	H	N	O	Summe
1	+ 9,28%	+ 14,78%	0,00%	+ 10,63%	+ 5,73%	+ 19,49%	0,00%	+ 8,92%
2	+ 9,00%	+ 15,94%	0,00%	+ 10,68%	+ 6,95%	+ 5,33%	0,00%	+ 6,54%
3	+ 12,88%	+ 18,84%	0,00%	+ 14,24%	+ 8,82%	+ 5,71%	0,00%	+ 8,07%
4	+ 10,14%	+ 17,39%	- 100,00%	+ 9,74%	+ 5,04%	+ 9,99%	0,00%	+ 4,55%
5	+ 13,31%	+ 27,99%	+ 6100,00%	+ 16,05%	+ 7,41%	+ 14,53%	+ 0,83%	+ 8,08%
6	+ 19,89%	+ 17,79%	0,00%	+ 19,51%	+ 10,04%	+ 7,61%	0,00%	+ 9,59%
7	+ 20,54%	+ 21,41%	0,00%	+ 20,68%	+ 15,61%	+ 9,81%	0,00%	+ 14,63%
8	+ 11,84%	+ 30,51%	0,00%	+ 15,42%	+ 9,63%	+ 16,31%	0,00%	+ 11,01%
9	+ 10,10%	+ 15,13%	0,00%	+ 11,28%	+ 5,13%	+ 9,30%	0,00%	+ 6,11%
10	+ 23,21%	+ 11,54%	0,00%	+ 19,65%	+ 14,51%	+ 11,00%	0,00%	+ 13,49%
11	+ 8,43%	+ 21,31%	0,00%	+ 11,40%	+ 6,86%	+ 1,37%	0,00%	+ 5,43%
12	+ 9,84%	+ 1,14%	0,00%	+ 8,34%	+ 6,62%	+ 8,21%	0,00%	+ 6,87%
13	+ 9,94%	+ 39,51%	0,00%	+ 12,36%	+ 9,04%	+ 20,68%	0,00%	+ 10,12%
14	+ 17,59%	+ 23,64%	0,00%	+ 18,31%	+ 10,09%	+ 10,34%	0,00%	+ 10,12%
15	+ 18,86%	+ 14,06%	0,00%	+ 18,25%	+ 7,90%	+ 18,83%	0,00%	+ 9,13%
16	+ 18,49%	+ 37,32%	0,00%	+ 20,96%	+ 10,66%	+ 13,13%	0,00%	+ 11,02%
17	+ 30,59%	+ 18,66%	0,00%	+ 28,31%	+ 10,80%	+ 11,58%	0,00%	+ 10,94%
Summe	+ 14,30%	+ 19,96%	+ 19,23%	+ 15,18%	+ 8,25%	+ 9,99%	- 83,47%	+ 8,33%

1.31 Wohnbevölkerung (ÖsterreicherInnen) nach Geschlecht pro Bezirk im Jahresvergleich

Bezirk	31.12.2012			31.12.2013			31.12.2014		
	Männer	Frauen	Summe	Männer	Frauen	Summe	Männer	Frauen	Summe
1	1.573	1.611	3.184	1.587	1.581	3.168	1.587	1.543	3.130
2	6.361	7.077	13.438	6.358	7.090	13.448	6.452	7.100	13.552
3	9.409	11.337	20.746	9.500	11.262	20.762	9.552	11.366	20.918
4	10.112	11.171	21.283	10.170	11.039	21.209	10.185	11.009	21.194
5	9.040	8.808	17.848	8.856	8.611	17.467	8.879	8.540	17.419
6	12.356	13.000	25.356	12.552	13.067	25.619	12.405	12.961	25.366
7	5.520	6.011	11.531	5.579	6.002	11.581	5.597	6.021	11.618
8	6.207	7.077	13.284	6.203	7.069	13.272	6.234	7.040	13.274
9	5.056	5.687	10.743	5.009	5.656	10.665	5.009	5.643	10.652
10	2.380	2.804	5.184	2.378	2.812	5.190	2.401	2.835	5.236
11	3.993	4.293	8.286	4.007	4.330	8.337	4.027	4.352	8.379
12	8.070	8.764	16.834	8.131	8.883	17.014	8.126	8.908	17.034
13	4.092	4.464	8.556	4.068	4.374	8.442	4.025	4.316	8.341
14	7.377	8.395	15.772	7.337	8.373	15.710	7.417	8.328	15.745
15	5.770	6.847	12.617	5.942	6.912	12.854	6.020	6.940	12.960
16	6.076	6.512	12.588	5.987	6.512	12.499	6.059	6.641	12.700
17	2.982	3.085	6.067	3.014	3.123	6.137	3.130	3.257	6.387
Summe	106.374	116.943	223.317	106.678	116.696	223.374	107.105	116.800	223.905

1.32 Wohnbevölkerung (ÖsterreicherInnen) nach Geschlecht pro Bezirk % - Entwicklung

Bezirk	% - Entw. 12/14			% - Entw. 13/14		
	Männer	Frauen	Summe	Männer	Frauen	Summe
1	+ 0,89%	- 4,22%	- 1,70%	+ 0,00%	- 2,40%	- 1,20%
2	+ 1,43%	+ 0,32%	+ 0,85%	+ 1,48%	+ 0,14%	+ 0,77%
3	+ 1,52%	+ 0,26%	+ 0,83%	+ 0,55%	+ 0,92%	+ 0,75%
4	+ 0,72%	- 1,45%	- 0,42%	+ 0,15%	- 0,27%	- 0,07%
5	- 1,78%	- 3,04%	- 2,40%	+ 0,26%	- 0,82%	- 0,27%
6	+ 0,40%	- 0,30%	+ 0,04%	- 1,17%	- 0,81%	- 0,99%
7	+ 1,39%	+ 0,17%	+ 0,75%	+ 0,32%	+ 0,32%	+ 0,32%
8	+ 0,43%	- 0,52%	- 0,08%	+ 0,50%	- 0,41%	+ 0,02%
9	- 0,93%	- 0,77%	- 0,85%	+ 0,00%	- 0,23%	- 0,12%
10	+ 0,88%	+ 1,11%	+ 1,00%	+ 0,97%	+ 0,82%	+ 0,89%
11	+ 0,85%	+ 1,37%	+ 1,12%	+ 0,50%	+ 0,51%	+ 0,50%
12	+ 0,69%	+ 1,64%	+ 1,19%	- 0,06%	+ 0,28%	+ 0,12%
13	- 1,64%	- 3,32%	- 2,51%	- 1,06%	- 1,33%	- 1,20%
14	+ 0,54%	- 0,80%	- 0,17%	+ 1,09%	- 0,54%	+ 0,22%
15	+ 4,33%	+ 1,36%	+ 2,72%	+ 1,31%	+ 0,41%	+ 0,82%
16	- 0,28%	+ 1,98%	+ 0,89%	+ 1,20%	+ 1,98%	+ 1,61%
17	+ 4,96%	+ 5,58%	+ 5,27%	+ 3,85%	+ 4,29%	+ 4,07%
Summe	+ 0,69%	- 0,12%	+ 0,26%	+ 0,40%	+ 0,09%	+ 0,24%

Bevölkerung der Stadt Graz

1.33 Wohnbevölkerung (AusländerInnen) nach Geschlecht pro Bezirk im Jahresvergleich

Bezirk	31.12.2012			31.12.2013			31.12.2014		
	Männer	Frauen	Summe	Männer	Frauen	Summe	Männer	Frauen	Summe
1	356	269	625	364	282	646	399	284	683
2	1.082	1.007	2.089	1.067	1.062	2.129	1.182	1.095	2.277
3	1.644	1.515	3.159	1.690	1.587	3.277	1.819	1.747	3.566
4	4.363	3.813	8.176	4.539	4.034	8.573	4.698	4.307	9.005
5	4.686	3.945	8.631	4.987	4.118	9.105	5.350	4.430	9.780
6	3.048	2.813	5.861	3.347	3.039	6.386	3.740	3.287	7.027
7	901	881	1.782	922	936	1.858	1.065	1.083	2.148
8	658	584	1.242	695	572	1.267	751	638	1.389
9	567	532	1.099	604	547	1.151	642	568	1.210
10	213	261	474	235	275	510	274	310	584
11	462	558	1.020	492	543	1.035	530	576	1.106
12	823	864	1.687	846	892	1.738	909	944	1.853
13	1.214	1.080	2.294	1.213	1.100	2.313	1.321	1.201	2.522
14	1.656	1.574	3.230	1.752	1.698	3.450	1.932	1.866	3.798
15	871	842	1.713	931	956	1.887	1.016	1.020	2.036
16	932	891	1.823	1.015	937	1.952	1.138	1.022	2.160
17	654	477	1.131	763	570	1.333	843	634	1.477
Summe	24.130	21.906	46.036	25.462	23.148	48.610	27.609	25.012	52.621

1.34 Wohnbevölkerung (AusländerInnen) nach Geschlecht pro Bezirk % - Entwicklung

Bezirk	% - Entw. 12/14			% - Entw. 13/14		
	Männer	Frauen	Summe	Männer	Frauen	Summe
1	+ 12,08%	+ 5,58%	+ 9,28%	+ 9,62%	+ 0,71%	+ 5,73%
2	+ 9,24%	+ 8,74%	+ 9,00%	+ 10,78%	+ 3,11%	+ 6,95%
3	+ 10,64%	+ 15,31%	+ 12,88%	+ 7,63%	+ 10,08%	+ 8,82%
4	+ 7,68%	+ 12,96%	+ 10,14%	+ 3,50%	+ 6,77%	+ 5,04%
5	+ 14,17%	+ 12,29%	+ 13,31%	+ 7,28%	+ 7,58%	+ 7,41%
6	+ 22,70%	+ 16,85%	+ 19,89%	+ 11,74%	+ 8,16%	+ 10,04%
7	+ 18,20%	+ 22,93%	+ 20,54%	+ 15,51%	+ 15,71%	+ 15,61%
8	+ 14,13%	+ 9,25%	+ 11,84%	+ 8,06%	+ 11,54%	+ 9,63%
9	+ 13,23%	+ 6,77%	+ 10,10%	+ 6,29%	+ 3,84%	+ 5,13%
10	+ 28,64%	+ 18,77%	+ 23,21%	+ 16,60%	+ 12,73%	+ 14,51%
11	+ 14,72%	+ 3,23%	+ 8,43%	+ 7,72%	+ 6,08%	+ 6,86%
12	+ 10,45%	+ 9,26%	+ 9,84%	+ 7,45%	+ 5,83%	+ 6,62%
13	+ 8,81%	+ 11,20%	+ 9,94%	+ 8,90%	+ 9,18%	+ 9,04%
14	+ 16,67%	+ 18,55%	+ 17,59%	+ 10,27%	+ 9,89%	+ 10,09%
15	+ 16,65%	+ 21,14%	+ 18,86%	+ 9,13%	+ 6,69%	+ 7,90%
16	+ 22,10%	+ 14,70%	+ 18,49%	+ 12,12%	+ 9,07%	+ 10,66%
17	+ 28,90%	+ 32,91%	+ 30,59%	+ 10,48%	+ 11,23%	+ 10,80%
Summe	+ 14,42%	+ 14,18%	+ 14,30%	+ 8,43%	+ 8,05%	+ 8,25%

1.35 Wohnbevölkerung (EU-BürgerInnen) ohne ÖsterreicherInnen nach Geschlecht pro Bezirk im Jahresvergleich

Bezirk	31.12.2012			31.12.2013			31.12.2014		
	Männer	Frauen	Summe	Männer	Frauen	Summe	Männer	Frauen	Summe
1	200	167	367	245	183	428	270	190	460
2	624	567	1.191	683	683	1.366	761	707	1.468
3	836	825	1.661	987	1.000	1.987	1.044	1.097	2.141
4	1.235	1.224	2.459	1.791	1.652	3.443	1.867	1.775	3.642
5	1.246	1.167	2.413	1.803	1.627	3.430	2.002	1.783	3.785
6	1.248	1.172	2.420	1.616	1.460	3.076	1.876	1.627	3.503
7	321	312	633	535	522	1.057	632	628	1.260
8	363	343	706	453	400	853	507	455	962
9	311	291	602	383	339	722	410	345	755
10	125	164	289	133	179	312	152	199	351
11	288	337	625	334	354	688	359	386	745
12	408	446	854	507	569	1.076	555	601	1.156
13	347	336	683	519	474	993	592	547	1.139
14	508	500	1.008	751	757	1.508	848	826	1.674
15	299	327	626	463	507	970	521	544	1.065
16	338	316	654	562	448	1.010	645	509	1.154
17	304	230	534	479	377	856	514	402	916
Summe	9.001	8.724	17.725	12.244	11.531	23.775	13.555	12.621	26.176

1.36 Wohnbevölkerung (EU-BürgerInnen) ohne ÖsterreicherInnen nach Geschlecht pro Bezirk % - Entwicklung

Bezirk	% - Entw. 12/14			% - Entw. 13/14		
	Männer	Frauen	Summe	Männer	Frauen	Summe
1	+ 35,00%	+ 13,77%	+ 25,34%	+ 10,20%	+ 3,83%	+ 7,48%
2	+ 21,96%	+ 24,69%	+ 23,26%	+ 11,42%	+ 3,51%	+ 7,47%
3	+ 24,88%	+ 32,97%	+ 28,90%	+ 5,78%	+ 9,70%	+ 7,75%
4	+ 51,17%	+ 45,02%	+ 48,11%	+ 4,24%	+ 7,45%	+ 5,78%
5	+ 60,67%	+ 52,78%	+ 56,86%	+ 11,04%	+ 9,59%	+ 10,35%
6	+ 50,32%	+ 38,82%	+ 44,75%	+ 16,09%	+ 11,44%	+ 13,88%
7	+ 96,88%	+ 101,28%	+ 99,05%	+ 18,13%	+ 20,31%	+ 19,21%
8	+ 39,67%	+ 32,65%	+ 36,26%	+ 11,92%	+ 13,75%	+ 12,78%
9	+ 31,83%	+ 18,56%	+ 25,42%	+ 7,05%	+ 1,77%	+ 4,57%
10	+ 21,60%	+ 21,34%	+ 21,45%	+ 14,29%	+ 11,17%	+ 12,50%
11	+ 24,65%	+ 14,54%	+ 19,20%	+ 7,49%	+ 9,04%	+ 8,28%
12	+ 36,03%	+ 34,75%	+ 35,36%	+ 9,47%	+ 5,62%	+ 7,43%
13	+ 70,61%	+ 62,80%	+ 66,76%	+ 14,07%	+ 15,40%	+ 14,70%
14	+ 66,93%	+ 65,20%	+ 66,07%	+ 12,92%	+ 9,11%	+ 11,01%
15	+ 74,25%	+ 66,36%	+ 70,13%	+ 12,53%	+ 7,30%	+ 9,79%
16	+ 90,83%	+ 61,08%	+ 76,45%	+ 14,77%	+ 13,62%	+ 14,26%
17	+ 69,08%	+ 74,78%	+ 71,54%	+ 7,31%	+ 6,63%	+ 7,01%
Summe	+ 50,59%	+ 44,67%	+ 47,68%	+ 10,71%	+ 9,45%	+ 10,10%

Bevölkerung der Stadt Graz

1.37 Wohnbevölkerung (Nicht EU-BürgerInnen in Europa) nach Geschlecht pro Bezirk im Jahresvergleich

Bezirk	31.12.2012			31.12.2013			31.12.2014		
	Männer	Frauen	Summe	Männer	Frauen	Summe	Männer	Frauen	Summe
1	156	102	258	119	99	218	129	94	223
2	458	440	898	384	379	763	421	388	809
3	808	690	1.498	703	587	1.290	775	650	1.425
4	3.128	2.589	5.717	2.748	2.382	5.130	2.831	2.532	5.363
5	3.440	2.778	6.218	3.184	2.491	5.675	3.348	2.647	5.995
6	1.800	1.641	3.441	1.731	1.579	3.310	1.864	1.660	3.524
7	580	569	1.149	387	414	801	433	455	888
8	295	241	536	242	172	414	244	183	427
9	256	241	497	221	208	429	232	223	455
10	88	97	185	102	96	198	122	111	233
11	174	221	395	158	189	347	171	190	361
12	415	418	833	339	323	662	354	343	697
13	867	744	1.611	694	626	1.320	729	654	1.383
14	1.148	1.074	2.222	1.001	941	1.942	1.084	1.040	2.124
15	572	515	1.087	468	449	917	495	476	971
16	594	575	1.169	453	489	942	493	513	1.006
17	350	247	597	284	193	477	329	232	561
Summe	15.129	13.182	28.311	13.218	11.617	24.835	14.054	12.391	26.445

1.38 Wohnbevölkerung (Nicht EU-BürgerInnen in Europa) nach Geschlecht pro Bezirk % - Entwicklung

Bezirk	% - Entw. 12/14			% - Entw. 13/14		
	Männer	Frauen	Summe	Männer	Frauen	Summe
1	- 17,31%	- 7,84%	- 17,31%	+ 8,40%	- 5,05%	+ 2,29%
2	- 8,08%	- 11,82%	- 8,08%	+ 9,64%	+ 2,37%	+ 6,03%
3	- 4,08%	- 5,80%	- 4,08%	+ 10,24%	+ 10,73%	+ 10,47%
4	- 9,49%	- 2,20%	- 9,49%	+ 3,02%	+ 6,30%	+ 4,54%
5	- 2,67%	- 4,72%	- 2,67%	+ 5,15%	+ 6,26%	+ 5,64%
6	+ 3,56%	+ 1,16%	+ 3,56%	+ 7,68%	+ 5,13%	+ 6,47%
7	- 25,34%	- 20,04%	- 25,34%	+ 11,89%	+ 9,90%	+ 10,86%
8	- 17,29%	- 24,07%	- 17,29%	+ 0,83%	+ 6,40%	+ 3,14%
9	- 9,38%	- 7,47%	- 9,38%	+ 4,98%	+ 7,21%	+ 6,06%
10	+ 38,64%	+ 14,43%	+ 38,64%	+ 19,61%	+ 15,63%	+ 17,68%
11	- 1,72%	- 14,03%	- 1,72%	+ 8,23%	+ 0,53%	+ 4,03%
12	- 14,70%	- 17,94%	- 14,70%	+ 4,42%	+ 6,19%	+ 5,29%
13	- 15,92%	- 12,10%	- 15,92%	+ 5,04%	+ 4,47%	+ 4,77%
14	- 5,57%	- 3,17%	- 5,57%	+ 8,29%	+ 10,52%	+ 9,37%
15	- 13,46%	- 7,57%	- 13,46%	+ 5,77%	+ 6,01%	+ 5,89%
16	- 17,00%	- 10,78%	- 17,00%	+ 8,83%	+ 4,91%	+ 6,79%
17	- 6,00%	- 6,07%	- 6,00%	+ 15,85%	+ 20,21%	+ 17,61%
Summe	- 7,11%	- 6,00%	- 7,11%	+ 6,32%	+ 6,66%	+ 6,48%

1.39 Wohnbevölkerung Afrika nach Bezirk und Geschlecht im Jahresvergleich

Bezirk	31.12.2012			31.12.2013			31.12.2014		
	Männer	Frauen	Summe	Männer	Frauen	Summe	Männer	Frauen	Summe
1	18	5	23	14	9	23	10	5	15
2	43	30	73	39	34	73	37	30	67
3	70	32	102	48	21	69	66	28	94
4	305	241	546	307	245	552	339	264	603
5	388	279	667	394	272	666	414	272	686
6	214	151	365	239	183	422	236	172	408
7	49	42	91	47	40	87	44	40	84
8	45	8	53	41	5	46	40	4	44
9	24	8	32	21	11	32	21	11	32
10	4	1	5	7	7	14	9	7	16
11	12	15	27	15	12	27	16	14	30
12	34	26	60	33	24	57	28	20	48
13	64	53	117	55	63	118	68	68	136
14	98	71	169	100	75	175	96	76	172
15	44	31	75	51	35	86	49	39	88
16	20	26	46	22	24	46	25	28	53
17	14	10	24	17	15	32	26	14	40
Summe	1.446	1.029	2.475	1.450	1.075	2.525	1.524	1.092	2.616

1.40 Wohnbevölkerung Afrika nach Bezirk und Geschlecht % - Entwicklung

Bezirk	% - Entw. 12/14			% - Entw. 13/14		
	Männer	Frauen	Summe	Männer	Frauen	Summe
1	- 44,44%	+ 0,00%	- 34,78%	- 28,57%	- 44,44%	- 34,78%
2	- 13,95%	+ 0,00%	- 8,22%	- 5,13%	- 11,76%	- 8,22%
3	- 5,71%	- 12,50%	- 7,84%	+ 37,50%	+ 33,33%	+ 36,23%
4	+ 11,15%	+ 9,54%	+ 10,44%	+ 10,42%	+ 7,76%	+ 9,24%
5	+ 6,70%	- 2,51%	+ 2,85%	+ 5,08%	+ 0,00%	+ 3,00%
6	+ 10,28%	+ 13,91%	+ 11,78%	- 1,26%	- 6,01%	- 3,32%
7	- 10,20%	- 4,76%	- 7,69%	- 6,38%	+ 0,00%	- 3,45%
8	- 11,11%	- 50,00%	- 16,98%	- 2,44%	- 20,00%	- 4,35%
9	- 12,50%	+ 37,50%	+ 0,00%	+ 0,00%	+ 0,00%	+ 0,00%
10	+ 125,00%	+ 600,00%	+ 220,00%	+ 28,57%	+ 0,00%	+ 14,29%
11	+ 33,33%	- 6,67%	+ 11,11%	+ 6,67%	+ 16,67%	+ 11,11%
12	- 17,65%	- 23,08%	- 20,00%	- 15,15%	- 16,67%	- 15,79%
13	+ 6,25%	+ 28,30%	+ 16,24%	+ 23,64%	+ 7,94%	+ 15,25%
14	- 2,04%	+ 7,04%	+ 1,78%	- 4,00%	+ 1,33%	- 1,71%
15	+ 11,36%	+ 25,81%	+ 17,33%	- 3,92%	+ 11,43%	+ 2,33%
16	+ 25,00%	+ 7,69%	+ 15,22%	+ 13,64%	+ 16,67%	+ 15,22%
17	+ 85,71%	+ 40,00%	+ 66,67%	+ 52,94%	- 6,67%	+ 25,00%
Summe	+ 5,39%	+ 6,12%	+ 5,70%	+ 5,10%	+ 1,58%	+ 3,60%

Bevölkerung der Stadt Graz

1.41 Wohnbevölkerung Amerika nach Bezirk und Geschlecht im Jahresvergleich

Bezirk	31.12.2012			31.12.2013			31.12.2014		
	Männer	Frauen	Summe	Männer	Frauen	Summe	Männer	Frauen	Summe
1	26	22	48	17	21	38	12	16	28
2	51	43	94	45	42	87	49	45	94
3	61	77	138	62	81	143	67	84	151
4	78	82	160	77	82	159	82	86	168
5	85	98	183	79	91	170	76	91	167
6	73	82	155	83	91	174	101	86	187
7	7	9	16	8	10	18	12	11	23
8	12	17	29	7	14	21	8	13	21
9	21	22	43	18	23	41	23	26	49
10	8	9	17	7	8	15	5	10	15
11	36	31	67	27	27	54	28	25	53
12	17	29	46	16	26	42	17	30	47
13	5	11	16	5	12	17	4	17	21
14	36	30	66	31	27	58	45	34	79
15	13	14	27	11	12	23	10	13	23
16	8	12	20	9	13	22	11	15	26
17	7	7	14	8	6	14	7	6	13
Summe	544	595	1.139	510	586	1.096	557	608	1.165

1.42 Wohnbevölkerung Amerika nach Bezirk und Geschlecht % - Entwicklung

Bezirk	% - Entw. 12/14			% - Entw. 13/14		
	Männer	Frauen	Summe	Männer	Frauen	Summe
1	- 53,85%	- 27,27%	- 41,67%	- 29,41%	- 23,81%	- 26,32%
2	- 3,92%	+ 4,65%	+ 0,00%	+ 8,89%	+ 7,14%	+ 8,05%
3	+ 9,84%	+ 9,09%	+ 9,42%	+ 8,06%	+ 3,70%	+ 5,59%
4	+ 5,13%	+ 4,88%	+ 5,00%	+ 6,49%	+ 4,88%	+ 5,66%
5	- 10,59%	- 7,14%	- 8,74%	- 3,80%	+ 0,00%	- 1,76%
6	+ 38,36%	+ 4,88%	+ 20,65%	+ 21,69%	- 5,49%	+ 7,47%
7	+ 71,43%	+ 22,22%	+ 43,75%	+ 50,00%	+ 10,00%	+ 27,78%
8	- 33,33%	- 23,53%	- 27,59%	+ 14,29%	- 7,14%	+ 0,00%
9	+ 9,52%	+ 18,18%	+ 13,95%	+ 27,78%	+ 13,04%	+ 19,51%
10	- 37,50%	+ 11,11%	- 11,76%	- 28,57%	+ 25,00%	+ 0,00%
11	- 22,22%	- 19,35%	- 20,90%	+ 3,70%	- 7,41%	- 1,85%
12	+ 0,00%	+ 3,45%	+ 2,17%	+ 6,25%	+ 15,38%	+ 11,90%
13	- 20,00%	+ 54,55%	+ 31,25%	- 20,00%	+ 41,67%	+ 23,53%
14	+ 25,00%	+ 13,33%	+ 19,70%	+ 45,16%	+ 25,93%	+ 36,21%
15	- 23,08%	- 7,14%	- 14,81%	- 9,09%	+ 8,33%	+ 0,00%
16	+ 37,50%	+ 25,00%	+ 30,00%	+ 22,22%	+ 15,38%	+ 18,18%
17	+ 0,00%	- 14,29%	- 7,14%	- 12,50%	+ 0,00%	- 7,14%
Summe	+ 2,39%	+ 2,18%	+ 2,28%	+ 9,22%	+ 3,75%	+ 6,30%

1.43 Wohnbevölkerung Asien nach Bezirk und Geschlecht im Jahresvergleich

Bezirk	31.12.2012			31.12.2013			31.12.2014		
	Männer	Frauen	Summe	Männer	Frauen	Summe	Männer	Frauen	Summe
1	50	24	74	44	26	70	58	24	82
2	138	159	297	119	159	278	135	146	281
3	241	193	434	220	179	399	258	204	462
4	1.079	882	1.961	1.138	925	2.063	1.131	952	2.083
5	1.051	872	1.923	1.126	895	2.021	1.229	968	2.197
6	516	439	955	575	492	1.067	642	547	1.189
7	120	139	259	107	133	240	124	146	270
8	76	72	148	80	62	142	89	70	159
9	57	79	136	72	79	151	76	82	158
10	36	32	68	54	39	93	71	49	120
11	44	53	97	58	56	114	60	66	126
12	98	96	194	103	102	205	121	114	235
13	283	224	507	263	209	472	263	211	474
14	272	295	567	319	321	640	368	341	709
15	118	119	237	133	154	287	153	166	319
16	126	152	278	137	173	310	162	181	343
17	46	35	81	74	38	112	90	66	156
Summe	4.351	3.865	8.216	4.622	4.042	8.664	5.030	4.333	9.363

1.44 Wohnbevölkerung Asien nach Bezirk und Geschlecht % - Entwicklung

Bezirk	Entw.12/14			Entw.13/14		
	Männer	Frauen	Summe	Männer	Frauen	Summe
1	+ 16,00%	+ 0,00%	+ 10,81%	+ 31,82%	- 7,69%	+ 17,14%
2	- 2,17%	- 8,18%	- 5,39%	+ 13,45%	- 8,18%	+ 1,08%
3	+ 7,05%	+ 5,70%	+ 6,45%	+ 17,27%	+ 13,97%	+ 15,79%
4	+ 4,82%	+ 7,94%	+ 6,22%	- 0,62%	+ 2,92%	+ 0,97%
5	+ 16,94%	+ 11,01%	+ 14,25%	+ 9,15%	+ 8,16%	+ 8,71%
6	+ 24,42%	+ 24,60%	+ 24,50%	+ 11,65%	+ 11,18%	+ 11,43%
7	+ 3,33%	+ 5,04%	+ 4,25%	+ 15,89%	+ 9,77%	+ 12,50%
8	+ 17,11%	- 2,78%	+ 7,43%	+ 11,25%	+ 12,90%	+ 11,97%
9	+ 33,33%	+ 3,80%	+ 16,18%	+ 5,56%	+ 3,80%	+ 4,64%
10	+ 97,22%	+ 53,13%	+ 76,47%	+ 31,48%	+ 25,64%	+ 29,03%
11	+ 36,36%	+ 24,53%	+ 29,90%	+ 3,45%	+ 17,86%	+ 10,53%
12	+ 23,47%	+ 18,75%	+ 21,13%	+ 17,48%	+ 11,76%	+ 14,63%
13	- 7,07%	- 5,80%	- 6,51%	+ 0,00%	+ 0,96%	+ 0,42%
14	+ 35,29%	+ 15,59%	+ 25,04%	+ 15,36%	+ 6,23%	+ 10,78%
15	+ 29,66%	+ 39,50%	+ 34,60%	+ 15,04%	+ 7,79%	+ 11,15%
16	+ 28,57%	+ 19,08%	+ 23,38%	+ 18,25%	+ 4,62%	+ 10,65%
17	+ 95,65%	+ 88,57%	+ 92,59%	+ 21,62%	+ 73,68%	+ 39,29%
Summe	+ 15,61%	+ 12,11%	+ 13,96%	+ 8,83%	+ 7,20%	+ 8,07%

Bevölkerung der Stadt Graz

1.45 Wohnbevölkerung Australien u. Ozeanien nach Bezirk und Geschlecht im Jahresvergleich

Bezirk	31.12.2012			31.12.2013			31.12.2014		
	Männer	Frauen	Summe	Männer	Frauen	Summe	Männer	Frauen	Summe
1	2	1	3	3	0	3	2	0	2
2	2	4	6	2	2	4	1	5	6
3	8	9	17	4	7	11	7	5	12
4	6	7	13	10	6	16	11	6	17
5	4	1	5	3	1	4	3	1	4
6	6	7	13	4	6	10	6	8	14
7	2	1	3	2	1	3	2	1	3
8	1	0	1	3	0	3	2	0	2
9	0	1	1	0	0	0	0	0	0
10	0	0	0	0	0	0	0	0	0
11	0	2	2	0	3	3	0	3	3
12	5	0	5	3	0	3	2	1	3
13	1	0	1	1	0	1	1	0	1
14	1	1	2	1	2	3	2	2	4
15	2	0	2	1	0	1	1	0	1
16	2	0	2	2	0	2	1	0	1
17	0	1	1	0	1	1	0	0	0
Summe	42	35	77	39	29	68	41	32	73

1.46 Wohnbevölkerung Australien u. Ozeanien nach Bezirk und Geschlecht % - Entwicklung

Bezirk	% - Entw. 12/14			% - Entw. 13/14		
	Männer	Frauen	Summe	Männer	Frauen	Summe
1	+ 0,00%	- 100,00%	+ 0,00%	- 33,33%	0,00%	- 33,33%
2	- 50,00%	+ 25,00%	- 33,33%	- 50,00%	+ 150,00%	+ 50,00%
3	- 12,50%	- 44,44%	- 35,29%	+ 75,00%	- 28,57%	+ 9,09%
4	+ 83,33%	- 14,29%	+ 23,08%	+ 10,00%	+ 0,00%	+ 6,25%
5	- 25,00%	+ 0,00%	- 20,00%	+ 0,00%	+ 0,00%	+ 0,00%
6	+ 0,00%	+ 14,29%	- 23,08%	+ 50,00%	+ 33,33%	+ 40,00%
7	+ 0,00%	+ 0,00%	+ 0,00%	+ 0,00%	+ 0,00%	+ 0,00%
8	+ 100,00%	0,00%	+ 200,00%	- 33,33%	0,00%	- 33,33%
9	0,00%	- 100,00%	- 100,00%	0,00%	0,00%	0,00%
10	0,00%	0,00%	+ 0,00%	0,00%	0,00%	0,00%
11	0,00%	+ 50,00%	+ 50,00%	0,00%	+ 0,00%	+ 0,00%
12	- 60,00%	0,00%	- 40,00%	- 33,33%	0,00%	+ 0,00%
13	+ 0,00%	0,00%	+ 0,00%	+ 0,00%	0,00%	+ 0,00%
14	+ 100,00%	+ 100,00%	+ 50,00%	+ 100,00%	+ 0,00%	+ 33,33%
15	- 50,00%	0,00%	- 50,00%	+ 0,00%	0,00%	+ 0,00%
16	- 50,00%	0,00%	+ 0,00%	- 50,00%	0,00%	- 50,00%
17	0,00%	- 100,00%	+ 0,00%	0,00%	- 100,00%	- 100,00%
Summe	- 2,38%	- 8,57%	- 11,69%	+ 5,13%	+ 10,34%	+ 7,35%

1.47 Wohnbevölkerung Europa ohne Österreich nach Bezirk und Geschlecht im Jahresvergleich

Bezirk	31.12.2012			31.12.2013			31.12.2014		
	Männer	Frauen	Summe	Männer	Frauen	Summe	Männer	Frauen	Summe
1	259	212	471	282	219	501	309	227	536
2	839	756	1.595	850	805	1.655	946	844	1.790
3	1.233	1.171	2.404	1.319	1.255	2.574	1.390	1.383	2.773
4	2.697	2.424	5.121	2.785	2.562	5.347	2.895	2.763	5.658
5	2.957	2.516	5.473	3.146	2.653	5.799	3.367	2.836	6.203
6	2.080	1.989	4.069	2.295	2.119	4.414	2.597	2.319	4.916
7	705	668	1.373	737	722	1.459	862	853	1.715
8	505	466	971	553	476	1.029	600	531	1.131
9	453	407	860	479	418	897	515	438	953
10	162	212	374	163	215	378	182	234	416
11	355	436	791	378	423	801	407	446	853
12	639	680	1.319	669	715	1.384	716	749	1.465
13	784	709	1.493	827	749	1.576	918	833	1.751
14	1.196	1.121	2.317	1.248	1.212	2.460	1.375	1.353	2.728
15	672	647	1.319	708	726	1.434	774	773	1.547
16	755	665	1.420	823	690	1.513	914	757	1.671
17	579	415	994	654	501	1.155	710	538	1.248
Summe	16.870	15.494	32.364	17.916	16.460	34.376	19.477	17.877	37.354

1.48 Wohnbevölkerung Europa ohne Österreich nach Bezirk und Geschlecht % - Entwicklung

Bezirk	% - Entw.12/14			% - Entw. 13/14		
	Männer	Frauen	Summe	Männer	Frauen	Summe
1	+ 19,31%	+ 7,08%	+ 13,80%	+ 9,57%	+ 3,65%	+ 6,99%
2	+ 12,75%	+ 11,64%	+ 12,23%	+ 11,29%	+ 4,84%	+ 8,16%
3	+ 12,73%	+ 18,10%	+ 15,35%	+ 5,38%	+ 10,20%	+ 7,73%
4	+ 7,34%	+ 13,99%	+ 10,49%	+ 3,95%	+ 7,85%	+ 5,82%
5	+ 13,87%	+ 12,72%	+ 13,34%	+ 7,02%	+ 6,90%	+ 6,97%
6	+ 24,86%	+ 16,59%	+ 20,82%	+ 13,16%	+ 9,44%	+ 11,37%
7	+ 22,27%	+ 27,69%	+ 24,91%	+ 16,96%	+ 18,14%	+ 17,55%
8	+ 18,81%	+ 13,95%	+ 16,48%	+ 8,50%	+ 11,55%	+ 9,91%
9	+ 13,69%	+ 7,62%	+ 10,81%	+ 7,52%	+ 4,78%	+ 6,24%
10	+ 12,35%	+ 10,38%	+ 11,23%	+ 11,66%	+ 8,84%	+ 10,05%
11	+ 14,65%	+ 2,29%	+ 7,84%	+ 7,67%	+ 5,44%	+ 6,49%
12	+ 12,05%	+ 10,15%	+ 11,07%	+ 7,03%	+ 4,76%	+ 5,85%
13	+ 17,09%	+ 17,49%	+ 17,28%	+ 11,00%	+ 11,21%	+ 11,10%
14	+ 14,97%	+ 20,70%	+ 17,74%	+ 10,18%	+ 11,63%	+ 10,89%
15	+ 15,18%	+ 19,47%	+ 17,29%	+ 9,32%	+ 6,47%	+ 7,88%
16	+ 21,06%	+ 13,83%	+ 17,68%	+ 11,06%	+ 9,71%	+ 10,44%
17	+ 22,63%	+ 29,64%	+ 25,55%	+ 8,56%	+ 7,39%	+ 8,05%
Summe	+ 15,45%	+ 15,38%	+ 15,42%	+ 8,71%	+ 8,61%	+ 8,66%

Bevölkerung der Stadt Graz

1.49 Wohnbevölkerung Russische Föderation nach Bezirk und Geschlecht im Jahresvergleich

Bezirk	31.12.2012			31.12.2013			31.12.2014		
	Männer	Frauen	Summe	Männer	Frauen	Summe	Männer	Frauen	Summe
1	1	5	6	3	7	10	7	12	19
2	7	11	18	9	15	24	11	21	32
3	26	31	57	31	42	73	25	42	67
4	155	144	299	172	179	351	193	196	389
5	152	152	304	190	170	360	206	215	421
6	117	111	228	109	114	223	113	120	233
7	14	21	35	15	27	42	15	29	44
8	18	19	37	9	14	23	10	19	29
9	11	15	26	12	16	28	5	11	16
10	3	7	10	3	6	9	4	7	11
11	14	19	33	13	21	34	18	21	39
12	19	26	45	12	19	31	14	22	36
13	58	67	125	45	51	96	45	52	97
14	44	48	92	40	53	93	39	51	90
15	17	28	45	21	27	48	20	25	45
16	18	28	46	19	29	48	22	33	55
17	6	7	13	8	9	17	8	10	18
Summe	680	739	1.419	711	799	1.510	755	886	1.641

1.50 Wohnbevölkerung Russische Föderation nach Bezirk und Geschlecht % - Entwicklung

Bezirk	% - Entw.12/14			% - Entw. 13/14		
	Männer	Frauen	Summe	Männer	Frauen	Summe
1	+ 600,00%	+ 140,00%	+ 216,67%	+ 133,33%	+ 71,43%	+ 90,00%
2	+ 57,14%	+ 90,91%	+ 77,78%	+ 22,22%	+ 40,00%	+ 33,33%
3	- 3,85%	+ 35,48%	+ 17,54%	- 19,35%	+ 0,00%	- 8,22%
4	+ 24,52%	+ 36,11%	+ 30,10%	+ 12,21%	+ 9,50%	+ 10,83%
5	+ 35,53%	+ 41,45%	+ 38,49%	+ 8,42%	+ 26,47%	+ 16,94%
6	- 3,42%	+ 8,11%	+ 2,19%	+ 3,67%	+ 5,26%	+ 4,48%
7	+ 7,14%	+ 38,10%	+ 25,71%	+ 0,00%	+ 7,41%	+ 4,76%
8	- 44,44%	+ 0,00%	- 21,62%	+ 11,11%	+ 35,71%	+ 26,09%
9	- 54,55%	- 26,67%	- 38,46%	- 58,33%	- 31,25%	- 42,86%
10	+ 33,33%	+ 0,00%	+ 10,00%	+ 33,33%	+ 16,67%	+ 22,22%
11	+ 28,57%	+ 10,53%	+ 18,18%	+ 38,46%	+ 0,00%	+ 14,71%
12	- 26,32%	- 15,38%	- 20,00%	+ 16,67%	+ 15,79%	+ 16,13%
13	- 22,41%	- 22,39%	- 22,40%	+ 0,00%	+ 1,96%	+ 1,04%
14	- 11,36%	+ 6,25%	- 2,17%	- 2,50%	- 3,77%	- 3,23%
15	+ 17,65%	- 10,71%	+ 0,00%	- 4,76%	- 7,41%	- 6,25%
16	+ 22,22%	+ 17,86%	+ 19,57%	+ 15,79%	+ 13,79%	+ 14,58%
17	+ 33,33%	+ 42,86%	+ 38,46%	+ 0,00%	+ 11,11%	+ 5,88%
Summe	+ 11,03%	+ 19,89%	+ 15,64%	+ 6,19%	+ 10,89%	+ 8,68%

1.51 Wohnbevölkerung Staatenlos nach Bezirk und Geschlecht im Jahresvergleich

Bezirk	31.12.2012			31.12.2013			31.12.2014		
	Männer	Frauen	Summe	Männer	Frauen	Summe	Männer	Frauen	Summe
1	0	0	0	1	0	1	1	0	1
2	2	4	6	3	5	8	3	4	7
3	5	2	7	6	2	8	6	1	7
4	43	33	76	50	35	85	47	40	87
5	49	27	76	49	36	85	55	47	102
6	42	34	76	42	34	76	45	35	80
7	4	1	5	6	3	9	6	3	9
8	1	2	3	2	1	3	2	1	3
9	1	0	1	2	0	2	2	0	2
10	0	0	0	1	0	1	3	3	6
11	1	2	3	1	1	2	1	1	2
12	11	7	18	10	6	16	11	8	19
13	19	16	35	17	16	33	22	20	42
14	9	8	17	13	8	21	7	9	16
15	5	3	8	6	2	8	9	4	13
16	3	8	11	3	8	11	3	8	11
17	2	2	4	2	0	2	2	0	2
Summe	197	149	346	214	157	371	225	184	409

1.52 Wohnbevölkerung Staatenlos nach Bezirk und Geschlecht % - Entwicklung

Bezirk	% - Entw 12/14			% - Entw 13/14		
	Männer	Frauen	Summe	Männer	Frauen	Summe
1	+ 0,00%	+ 0,00%	+ 0,00%	+ 0,00%	+ 0,00%	+ 0,00%
2	+ 50,00%	+ 0,00%	+ 16,67%	+ 0,00%	- 20,00%	- 12,50%
3	+ 20,00%	- 50,00%	+ 0,00%	+ 0,00%	- 50,00%	- 12,50%
4	+ 9,30%	+ 21,21%	+ 14,47%	- 6,00%	+ 14,29%	+ 2,35%
5	+ 12,24%	+ 74,07%	+ 34,21%	+ 12,24%	+ 30,56%	+ 20,00%
6	+ 7,14%	+ 2,94%	+ 5,26%	+ 7,14%	+ 2,94%	+ 5,26%
7	+ 50,00%	+ 200,00%	+ 80,00%	+ 0,00%	+ 0,00%	+ 0,00%
8	+ 100,00%	- 50,00%	+ 0,00%	+ 0,00%	+ 0,00%	+ 0,00%
9	+ 100,00%	+ 0,00%	+ 100,00%	+ 0,00%	+ 0,00%	+ 0,00%
10	+ 0,00%	+ 0,00%	+ 0,00%	+ 200,00%	+ 0,00%	+ 500,00%
11	+ 0,00%	- 50,00%	+ 0,00%	+ 0,00%	+ 0,00%	+ 0,00%
12	+ 0,00%	+ 14,29%	+ 5,56%	+ 10,00%	+ 33,33%	+ 18,75%
13	+ 15,79%	+ 25,00%	+ 20,00%	+ 29,41%	+ 25,00%	+ 27,27%
14	- 22,22%	+ 12,50%	- 5,88%	- 46,15%	+ 12,50%	- 23,81%
15	+ 80,00%	+ 33,33%	+ 62,50%	+ 50,00%	+ 100,00%	+ 62,50%
16	+ 0,00%	+ 0,00%	+ 0,00%	+ 0,00%	+ 0,00%	+ 0,00%
17	+ 0,00%	- 100,00%	- 50,00%	+ 0,00%	+ 0,00%	+ 0,00%
Summe	+ 14,21%	+ 23,49%	+ 18,21%	+ 5,14%	+ 17,20%	+ 10,24%

Bevölkerung der Stadt Graz

1.53 Anwesende Bevölkerung nach Staatsangehörigkeit und Wohnsitz im Jahresvergleich

Staatsangehörigkeit	31.12.2012			31.12.2013			31.12.2014		
	H	N	O	H	N	O	H	N	O
Afghanistan	861	6	3	990	7	8	1.042	6	5
Ägypten	723	33	0	716	34	0	732	40	0
Albanien	225	26	0	229	28	0	250	23	0
Algerien	49	0	5	61	1	3	60	1	4
Angola	33	1	0	37	0	1	34	0	1
Argentinien	28	5	0	28	8	0	33	9	0
Armenien	268	7	1	281	8	1	298	11	1
Aserbaidschan	32	1	1	42	1	0	49	1	0
Äthiopien	23	1	0	24	1	0	19	1	0
Australien	66	17	0	62	14	0	65	15	0
Bangladesch	40	6	0	49	7	0	54	6	0
Barbados	0	0	0	0	0	0	0	0	0
Belarus	54	15	0	68	9	0	59	11	0
Belgien	63	29	0	78	20	0	71	28	0
Benin	1	0	0	5	0	0	3	0	0
Bhutan	1	0	0	1	0	0	1	0	0
Bolivien	8	0	0	6	0	0	7	1	0
Bosnien und Herzegowina	5.203	261	2	5.575	273	5	5.962	296	4
Brasilien	143	21	0	147	26	0	159	34	0
Brunei Darussalam	0	1	0	0	1	0	0	1	0
Bulgarien	573	136	2	591	147	0	640	144	1
Burkina Faso	4	1	0	5	1	0	5	1	0
Burundi	7	0	0	5	0	0	5	0	0
Chile	17	2	0	25	4	0	29	4	0
China	616	102	0	615	86	0	651	96	0
Costa Rica	4	4	0	3	3	0	3	2	0
Côte d'Ivoire	7	0	1	6	0	0	5	1	0
Dänemark	29	7	0	26	8	0	41	7	0
Deutschland	5.203	1.234	6	5.372	1.233	9	5.583	1.323	1
Dominica	2	0	0	2	0	0	2	0	0
Dominikanische Republik	220	9	2	228	11	4	226	11	3
Ecuador	12	2	0	10	1	0	13	1	0
El Salvador	1	0	0	1	0	0	1	0	0
Eritrea	2	0	0	2	0	0	2	0	0
Estland	22	8	0	21	7	0	23	8	0
Fidschi	0	0	0	0	0	0	1	0	0
Finnland	99	31	0	98	27	0	120	36	0
Frankreich	384	134	0	412	119	0	409	135	0
Gabun	2	0	0	2	1	0	5	0	0
Gambia	28	1	2	27	0	1	26	0	3
Georgien	153	9	3	167	8	4	170	6	3
Ghana	250	3	0	258	3	2	253	3	0
Griechenland	256	46	0	268	51	0	297	57	0
Guatemala	25	3	0	23	1	0	19	1	0
Guinea	4	0	1	5	0	0	5	0	1
Guinea-Bissau	2	0	2	2	0	1	1	0	1
Guyana	1	0	0	1	0	0	1	0	0
Haiti	0	0	0	1	0	0	1	0	0
Honduras	0	0	0	0	0	0	0	0	0
Indien	263	47	1	268	56	1	312	55	1
Indonesien	31	0	0	23	5	0	33	5	0
Irak	57	4	1	52	1	0	51	7	0
Iran - Islamische Republik	385	41	0	393	38	0	430	37	1
Irland	83	21	0	70	24	0	77	21	0
Island	3	1	0	3	2	0	4	2	0
Israel	16	8	0	29	10	0	33	8	0
Italien	953	479	0	1.031	547	1	1.138	588	0
Jamaika	7	2	0	8	1	0	7	1	0
Japan	109	18	0	98	17	0	117	18	0

**Anwesende Bevölkerung nach Staatsangehörigkeit
und Wohnsitz im Jahresvergleich - Fortsetzung**

Staatsangehörigkeit	31.12.2012			31.12.2013			31.12.2014		
	H	N	O	H	N	O	H	N	O
Jordanien	32	2	0	24	2	0	35	3	0
Jugoslawien	415	15	0	363	15	0	275	10	0
Kambodscha	4	0	0	4	0	0	5	0	0
Kamerun	29	3	0	29	4	0	23	4	0
Kanada	101	43	0	96	41	0	92	40	0
Kap Verde	4	0	0	4	0	0	5	0	0
Kasachstan	20	0	0	27	0	0	34	4	0
Kenia	29	4	0	26	4	0	26	5	0
Kirgisistan	31	2	0	30	3	0	41	3	0
Kolumbien	37	11	0	35	9	0	36	8	0
Komoren	0	0	0	0	1	0	1	0	0
Kongo	19	1	0	19	0	0	18	0	0
Kongo - Demokratische Republik	36	0	0	39	0	0	33	0	1
Konventionsflüchtling	1	1	0	1	1	0	1	1	0
Korea - Demokratische Volksrepublik	3	5	0	0	5	0	3	5	0
Korea - Republik	146	23	0	114	23	0	128	21	0
Kosovo	1.090	30	2	1.285	28	2	1.462	36	2
Kroatien	4.599	363	4	4.912	408	6	5.458	538	4
Kuba	17	2	0	14	4	0	12	4	0
Kuwait	0	0	0	0	0	0	0	0	0
Laos - Demokratische Volksrepublik	0	0	0	1	0	0	1	0	0
Lettland	76	69	0	95	77	0	109	85	0
Libanon	11	1	0	14	1	0	14	3	0
Liberia	13	0	1	11	0	0	14	0	0
Libysch-Arabische Dschamahirija	3	0	0	2	1	0	3	1	0
Liechtenstein	6	8	0	5	8	0	3	7	0
Litauen	56	15	0	60	10	0	62	14	0
Luxemburg	23	8	0	24	10	0	24	10	0
Madagaskar	1	0	0	1	0	0	2	0	0
Malawi	0	0	0	1	0	0	1	0	0
Malaysia	15	6	0	10	6	0	13	9	0
Malediven	0	0	0	0	0	0	0	0	0
Mali	10	0	0	8	0	1	10	0	1
Malta	4	0	0	5	0	0	5	0	0
Marokko	60	7	0	70	4	0	66	5	0
Mauretanien	0	0	0	0	0	0	1	0	0
Mauritius	1	0	0	3	0	0	3	0	0
Mazedonien	633	39	0	675	48	0	712	59	0
Mexiko	72	23	0	69	24	0	72	25	0
Moldau	65	6	0	63	4	0	60	6	0
Mongolei	118	7	2	154	3	0	172	1	0
Montenegro	23	3	0	19	5	0	33	4	0
Mosambik	0	0	0	0	0	0	2	0	0
Myanmar	5	0	0	4	0	0	3	0	0
Namibia	2	0	0	3	0	0	4	0	0
Nepal	15	2	0	18	1	0	24	1	0
Neuseeland	10	1	0	5	2	0	6	2	0
Nicaragua	0	1	0	0	1	0	0	1	0
Niederlande	213	31	0	198	29	0	221	33	0
Niger	2	0	0	2	0	0	2	0	0
Nigeria	886	23	5	911	20	4	960	29	6
Norwegen	27	11	0	24	12	0	32	10	0
Oman	0	0	0	22	0	0	44	1	0
Österreich	223.317	21.915	215	223.374	22.211	237	223.905	22.276	319
Pakistan	113	5	1	103	2	2	126	2	0
Palau	0	0	0	0	0	0	0	0	0
Panama	4	0	0	4	0	0	5	0	0
Papua-Neuguinea	0	0	0	0	0	0	0	0	0
Paraguay	3	0	1	4	0	0	4	0	0

Bevölkerung der Stadt Graz

Anwesende Bevölkerung nach Staatsangehörigkeit und Wohnsitz im Jahresvergleich - Fortsetzung

Staatsangehörigkeit	31.12.2012			31.12.2013			31.12.2014		
	H	N	O	H	N	O	H	N	O
Peru	31	2	0	31	1	0	32	1	0
Philippinen	67	4	0	71	5	0	72	6	0
Polen	614	207	1	639	235	3	667	250	1
Portugal	110	39	0	115	40	0	122	43	0
Ruanda	30	2	0	35	3	0	31	1	1
Rumänien	4.267	914	7	4.584	1.188	16	5.330	1.497	13
Russische Föderation	1.419	66	24	1.510	58	28	1.641	52	43
Salomonen	1	0	0	1	0	0	1	0	0
Sambia	3	0	0	3	0	0	3	0	0
San Marino	0	0	0	0	0	0	0	0	0
Saudi-Arabien	5	0	0	3	0	0	3	0	0
Schweden	137	25	0	146	25	0	140	31	0
Schweiz	158	54	0	167	48	0	164	52	0
Senegal	10	0	1	8	0	0	9	0	1
Serbien	1.185	127	0	1.278	132	0	1.348	144	0
Serbien und Montenegro	664	20	1	550	20	0	492	20	0
Sierra Leone	8	0	1	7	0	3	7	1	2
Simbabwe	13	0	0	8	0	0	8	0	0
Singapur	22	1	0	21	1	0	19	2	0
Slowakei	598	1.247	2	612	1.325	2	663	1.362	0
Slowenien	1.250	574	3	1.386	675	0	1.587	728	4
Somalia	36	0	0	29	1	0	67	1	0
Spanien	429	152	1	463	155	0	543	177	0
Sri Lanka	7	0	0	5	0	0	7	0	0
Staatenlos	65	5	0	70	3	1	69	3	2
Südafrika	22	4	0	23	3	0	19	6	0
Sudan	19	0	0	21	0	0	25	1	0
Swasiland	0	0	0	0	0	0	0	0	0
Syrien - Arabische Republik	71	2	0	118	9	0	266	3	0
Tadschikistan	0	0	0	0	0	0	1	1	0
Tansania - Vereinigte Republik	2	1	0	2	1	0	4	1	0
Thailand	139	15	0	145	14	0	144	12	0
Togo	8	0	0	7	0	0	8	0	0
Trinidad und Tobago	1	0	0	2	0	0	2	0	0
Tschad	0	0	0	0	0	0	0	0	0
Tschechien und Slowakei	0	0	0	0	0	0	0	0	0
Tschechische Republik	201	89	0	197	86	0	195	93	0
Tunesien	88	7	0	91	6	0	100	4	0
Türkei	4.476	75	4	4.688	77	5	4.887	84	4
Turkmenistan	6	1	0	5	0	0	2	0	0
Uganda	6	0	0	7	1	0	6	1	0
Ukraine	299	30	0	307	38	0	330	41	0
Unbekannt	12	2	1	13	1	0	15	1	0
Ungarn	1.710	1.012	6	2.012	1.160	2	2.259	1.221	3
Ungeklärt	268	5	3	287	6	5	324	7	5
Uruguay	4	1	0	5	1	0	5	2	0
Usbekistan	18	4	0	14	3	0	16	4	0
Venezuela	20	3	0	17	3	0	18	3	0
Vereinigte Arabische Emirate	0	0	0	0	0	0	0	0	0
Vereinigte Staaten	381	85	0	336	97	0	386	89	0
Vereinigtes Königreich	362	65	0	350	68	0	384	72	1
Vietnam	48	6	0	49	7	0	52	8	0
Zentralafrikanische Republik	0	0	0	0	0	0	0	0	0
Zypern	9	1	0	9	1	0	7	1	0
Gesamt	269.353	30.316	319	271.984	31.374	358	276.526	32.354	443

1.54 Top 20 der anwesenden Bevölkerung nach Staatsangehörigkeit (ohne Österreich) nach Ranking der Hauptwohnsitze 2014

Staatsangehörigkeit	31.12.2012			31.12.2013			31.12.2014		
	H	N	O	H	N	O	H	N	O
Bosnien und Herzegowina	5.203	261	2	5.575	273	5	5.962	296	4
Deutschland	5.203	1.234	6	5.372	1.233	9	5.583	1.323	1
Kroatien	4.599	363	4	4.912	408	6	5.458	538	4
Rumänien	4.267	914	7	4.584	1.188	16	5.330	1.497	13
Türkei	4.476	75	4	4.688	77	5	4.887	84	4
Ungarn	1.710	1.012	6	2.012	1.160	2	2.259	1.221	3
Russische Föderation	1.419	66	24	1.510	58	28	1.641	52	43
Slowenien	1.250	574	3	1.386	675	0	1.587	728	4
Kosovo	1.090	30	2	1.285	28	2	1.462	36	2
Serbien	1.185	127	0	1.278	132	0	1.348	144	0
Italien	953	479	0	1.031	547	1	1.138	588	0
Afghanistan	861	6	3	990	7	8	1.042	6	5
Nigeria	886	23	5	911	20	4	960	29	6
Ägypten	723	33	0	716	34	0	732	40	0
Mazedonien	633	39	0	675	48	0	712	59	0
Polen	614	207	1	639	235	3	667	250	1
Slowakei	598	1.247	2	612	1.325	2	663	1.362	0
China	616	102	0	615	86	0	651	96	0
Bulgarien	573	136	2	591	147	0	640	144	1
Spanien	429	152	1	463	155	0	543	177	0

1.55 Grafik der Top 20 der anwesenden Bevölkerung nach Staatsangehörigkeit (ohne Österreich) nach Ranking aller Wohnsitze 2014

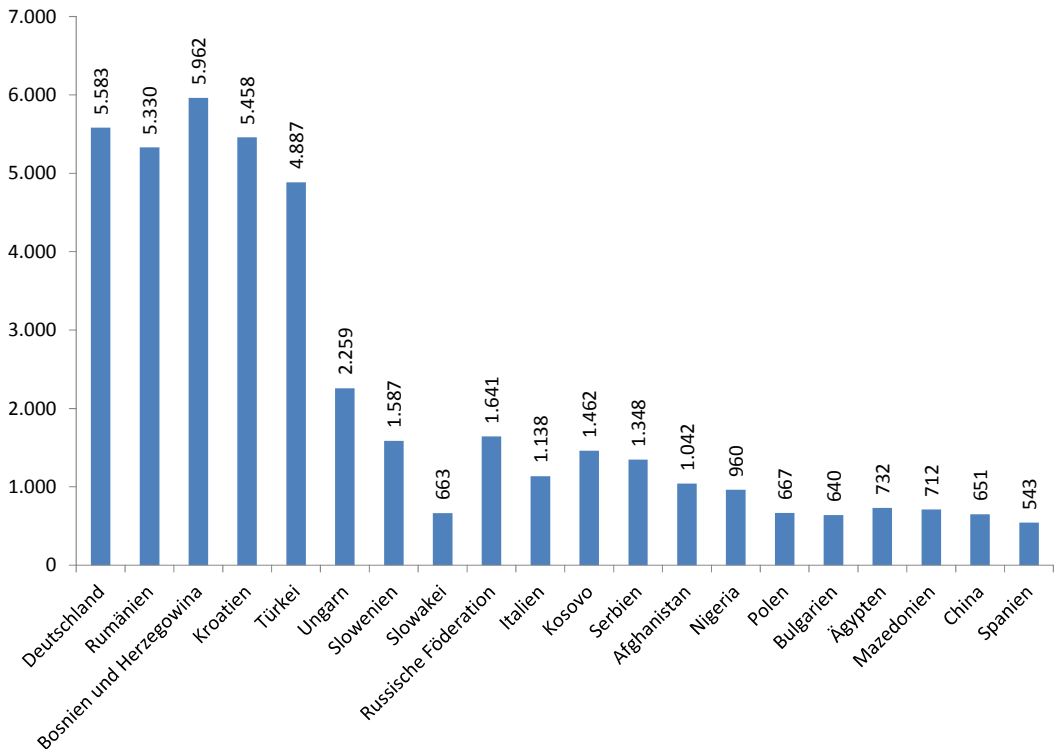

Bevölkerung der Stadt Graz

1.56 Wohnbevölkerung nach Staatsangehörigkeit und Geschlecht im Jahresvergleich

Staatsangehörigkeit	31.12.2012			31.12.2013			31.12.2014		
	Männer	Frauen	Summe	Männer	Frauen	Summe	Männer	Frauen	Summe
Afghanistan	633	228	861	759	231	990	811	231	1.042
Ägypten	378	345	723	372	344	716	383	349	732
Albanien	104	121	225	105	124	229	122	128	250
Algerien	38	11	49	48	13	61	50	10	60
Angola	17	16	33	19	18	37	16	18	34
Argentinien	16	12	28	16	12	28	15	18	33
Armenien	131	137	268	129	152	281	135	163	298
Aserbaidschan	14	18	32	17	25	42	24	25	49
Äthiopien	14	9	23	14	10	24	14	5	19
Australien	33	33	66	34	28	62	34	31	65
Bangladesch	22	18	40	29	20	49	33	21	54
Barbados	0	0	0	0	0	0	0	0	0
Belarus	12	42	54	17	51	68	18	41	59
Belgien	32	31	63	36	42	78	37	34	71
Benin	1	0	1	4	1	5	2	1	3
Bhutan	0	1	1	0	1	1	0	1	1
Bolivien	4	4	8	4	2	6	5	2	7
Bosnien und Herzegowina	2.852	2.351	5.203	3.054	2.521	5.575	3.228	2.734	5.962
Brasilien	51	92	143	55	92	147	64	95	159
Brunei Darussalam	0	0	0	0	0	0	0	0	0
Bulgarien	220	353	573	237	354	591	256	384	640
Burkina Faso	2	2	4	2	3	5	3	2	5
Burundi	6	1	7	4	1	5	4	1	5
Chile	10	7	17	12	13	25	16	13	29
China	269	347	616	266	349	615	273	378	651
Costa Rica	2	2	4	1	2	3	1	2	3
Côte d'Ivoire	4	3	7	3	3	6	3	2	5
Dänemark	15	14	29	13	13	26	18	23	41
Deutschland	2.748	2.455	5.203	2.812	2.560	5.372	2.913	2.670	5.583
Dominica	1	1	2	1	1	2	1	1	2
Dominikanische Republik	94	126	220	101	127	228	98	128	226
Ecuador	7	5	12	6	4	10	7	6	13
El Salvador	1	0	1	1	0	1	1	0	1
Eritrea	1	1	2	1	1	2	1	1	2
Estland	7	15	22	6	15	21	7	16	23
Fidschi	0	0	0	0	0	0	1	0	1
Finnland	41	58	99	41	57	98	54	66	120
Frankreich	184	200	384	200	212	412	205	204	409
Gabun	2	0	2	2	0	2	2	3	5
Gambia	26	2	28	24	3	27	24	2	26
Georgien	79	74	153	80	87	167	85	85	170
Ghana	141	109	250	150	108	258	143	110	253
Griechenland	160	96	256	162	106	268	172	125	297
Guatemala	16	9	25	17	6	23	13	6	19
Guinea	4	0	4	5	0	5	5	0	5
Guinea-Bissau	1	1	2	2	0	2	1	0	1
Guyana	0	1	1	0	1	1	0	1	1
Haiti	0	0	0	0	1	1	0	1	1
Honduras	0	0	0	0	0	0	0	0	0
Indien	172	91	263	172	96	268	203	109	312
Indonesien	11	20	31	6	17	23	9	24	33
Irak	33	24	57	31	21	52	33	18	51
Iran - Islamische Republik	204	181	385	219	174	393	238	192	430
Irland	44	39	83	39	31	70	44	33	77
Island	1	2	3	1	2	3	1	3	4
Israel	11	5	16	18	11	29	18	15	33
Italien	562	391	953	616	415	1.031	681	457	1.138
Jamaika	5	2	7	6	2	8	5	2	7
Japan	40	69	109	35	63	98	46	71	117
Jemen	3	0	3	3	0	3	3	0	3
Jordanien	19	13	32	14	10	24	21	14	35
Jugoslawien	238	177	415	205	158	363	155	120	275
Kambodscha	2	2	4	2	2	4	2	3	5

Wohnbevölkerung nach Staatsangehörigkeit und Geschlecht im Jahresvergleich -
 Fortsetzung

Staatsangehörigkeit	31.12.2012			31.12.2013			31.12.2014		
	Männer	Frauen	Summe	Männer	Frauen	Summe	Männer	Frauen	Summe
Kanada	61	40	101	52	44	96	52	40	92
Kap Verde	1	3	4	1	3	4	2	3	5
Kasachstan	7	13	20	11	16	27	13	21	34
Kenia	6	23	29	6	20	26	7	19	26
Kirgisistan	6	25	31	7	23	30	13	28	41
Kolumbien	17	20	37	15	20	35	16	20	36
Komoren	0	0	0	0	0	0	0	1	1
Kongo	11	8	19	10	9	19	10	8	18
Kongo - Demokratische Republik	20	16	36	22	17	39	18	15	33
Konventionsflüchtling	1	0	1	1	0	1	1	0	1
Korea - Demokratische Volksrepublik	1	2	3	0	0	0	1	2	3
Korea - Republik	61	85	146	48	66	114	54	74	128
Kosovo	642	448	1.090	768	517	1.285	836	626	1.462
Kroatien	2.498	2.101	4.599	2.669	2.243	4.912	2.979	2.479	5.458
Kuba	5	12	17	4	10	14	4	8	12
Kuwait	0	0	0	0	0	0	0	0	0
Laos - Demokratische Volksrepublik	0	0	0	0	1	1	0	1	1
Lettland	19	57	76	23	72	95	27	82	109
Libanon	6	5	11	9	5	14	8	6	14
Liberia	11	2	13	9	2	11	11	3	14
Libysch-Arabische Dschamahirija	3	0	3	2	0	2	2	1	3
Liechtenstein	2	4	6	2	3	5	1	2	3
Litauen	19	37	56	18	42	60	16	46	62
Luxemburg	16	7	23	17	7	24	17	7	24
Madagaskar	0	1	1	0	1	1	0	2	2
Malawi	0	0	0	1	0	1	1	0	1
Malaysia	10	5	15	6	4	10	6	7	13
Malediven	0	0	0	0	0	0	0	0	0
Mali	8	2	10	6	2	8	7	3	10
Malta	2	2	4	3	2	5	3	2	5
Marokko	28	32	60	33	37	70	31	35	66
Mauretanien	0	0	0	0	0	0	1	0	1
Mauritius	1	0	1	3	0	3	3	0	3
Mazedonien	326	307	633	351	324	675	372	340	712
Mexiko	43	29	72	39	30	69	44	28	72
Moldau	24	41	65	19	44	63	16	44	60
Mongolei	50	68	118	64	90	154	71	101	172
Montenegro	14	9	23	11	8	19	18	15	33
Mosambik	0	0	0	0	0	0	1	1	2
Myanmar	2	3	5	1	3	4	1	2	3
Namibia	0	2	2	0	3	3	0	4	4
Nepal	12	3	15	14	4	18	16	8	24
Neuseeland	8	2	10	4	1	5	5	1	6
Nicaragua	0	0	0	0	0	0	0	0	0
Niederlande	138	75	213	133	65	198	145	76	221
Niger	0	2	2	0	2	2	0	2	2
Nigeria	560	326	886	557	354	911	593	367	960
Norwegen	12	15	27	11	13	24	15	17	32
Oman	0	0	0	19	3	22	37	7	44
Österreich	106.374	116.943	223.317	106.678	116.696	223.374	107.105	116.800	223.905
Pakistan	78	35	113	67	36	103	81	45	126
Palau	0	0	0	0	0	0	0	0	0
Panama	0	4	4	0	4	4	1	4	5
Papua-Neuguinea	0	0	0	0	0	0	0	0	0
Paraguay	2	1	3	1	3	4	3	1	4
Peru	8	23	31	9	22	31	9	23	32
Philippinen	26	41	67	27	44	71	25	47	72
Polen	296	318	614	303	336	639	301	366	667
Portugal	71	39	110	80	35	115	81	41	122
Ruanda	15	15	30	18	17	35	18	13	31
Rumänien	2.115	2.152	4.267	2.276	2.308	4.584	2.671	2.659	5.330
Russische Föderation	680	739	1.419	711	799	1.510	755	886	1.641
Salomonen	1	0	1	1	0	1	1	0	1

Bevölkerung der Stadt Graz

Wohnbevölkerung nach Staatsangehörigkeit und Geschlecht im Jahresvergleich - Fortsetzung

Staatsangehörigkeit	31.12.2012			31.12.2013			31.12.2014		
	Männer	Frauen	Summe	Männer	Frauen	Summe	Männer	Frauen	Summe
Sambia	1	2	3	1	2	3	1	2	3
San Marino	0	0	0	0	0	0	0	0	0
Saudi-Arabien	4	1	5	3	0	3	3	0	3
Schweden	65	72	137	69	77	146	65	75	140
Schweiz	68	90	158	77	90	167	72	92	164
Senegal	8	2	10	6	2	8	7	2	9
Serbien	632	553	1.185	673	605	1.278	707	641	1.348
Serbien und Montenegro	363	301	664	292	258	550	260	232	492
Sierra Leone	8	0	8	7	0	7	7	0	7
Simbabwe	9	4	13	6	2	8	6	2	8
Singapur	10	12	22	11	10	21	8	11	19
Slowakei	198	400	598	205	407	612	234	429	663
Slowenien	783	467	1.250	849	537	1.386	975	612	1.587
Somalia	25	11	36	19	10	29	48	19	67
Spanien	221	208	429	235	228	463	289	254	543
Sri Lanka	6	1	7	5	0	5	7	0	7
Staatenlos	49	16	65	51	19	70	52	17	69
Südafrika	7	15	22	10	13	23	10	9	19
Sudan	14	5	19	10	11	21	12	13	25
Swasiland	0	0	0	0	0	0	0	0	0
Syrien - Arabische Republik	47	24	71	68	50	118	176	90	266
Tadschikistan	0	0	0	0	0	0	1	0	1
Tansania - Vereinigte Republik	0	2	2	0	2	2	2	2	4
Thailand	26	113	139	25	120	145	27	117	144
Togo	4	4	8	3	4	7	4	4	8
Trinidad und Tobago	0	1	1	0	2	2	0	2	2
Tschad	0	0	0	0	0	0	0	0	0
Tschechien und Slowakei	0	0	0	0	0	0	0	0	0
Tschechische Republik	60	141	201	61	136	197	64	131	195
Tunesien	51	37	88	52	39	91	55	45	100
Türkei	2.318	2.158	4.476	2.418	2.270	4.688	2.507	2.380	4.887
Turkmenistan	0	6	6	0	5	5	0	2	2
Uganda	3	3	6	3	4	7	3	3	6
Ukraine	86	213	299	92	215	307	106	224	330
Unbekannt	8	4	12	10	3	13	12	3	15
Ungarn	749	961	1.710	918	1.094	2.012	1.064	1.195	2.259
Ungeklärt	139	129	268	152	135	287	160	164	324
Uruguay	1	3	4	2	3	5	2	3	5
Usbekistan	10	8	18	8	6	14	10	6	16
Venezuela	7	13	20	5	12	17	5	13	18
Vereinigte Arabische Emirate	0	0	0	0	0	0	0	0	0
Vereinigte Staaten	193	188	381	163	173	336	195	191	386
Vereinigtes Königreich	231	131	362	217	133	350	232	152	384
Vietnam	24	24	48	26	23	49	27	25	52
Zentralafrikanische Republik	0	0	0	0	0	0	0	0	0
Zypern	4	5	9	5	4	9	4	3	7
Gesamt	130.504	138.849	269.353	132.140	139.844	271.984	134.714	141.812	276.526

1.57 Top 10 der Wohnbevölkerung nach Staatsangehörigkeit und Geschlecht nach Ranking 2014

Staatsangehörigkeit	31.12.2012			31.12.2013			31.12.2014		
	Männer	Frauen	Summe	Männer	Frauen	Summe	Männer	Frauen	Summe
Bosnien und Herzegowina	2.852	2.351	5.203	3.054	2.521	5.575	3.228	2.734	5.962
Deutschland	2.748	2.455	5.203	2.812	2.560	5.372	2.913	2.670	5.583
Kroatien	2.498	2.101	4.599	2.669	2.243	4.912	2.979	2.479	5.458
Rumänien	2.115	2.152	4.267	2.276	2.308	4.584	2.671	2.659	5.330
Türkei	2.318	2.158	4.476	2.418	2.270	4.688	2.507	2.380	4.887
Ungarn	749	961	1.710	918	1.094	2.012	1.064	1.195	2.259
Russische Föderation	680	739	1.419	711	799	1.510	755	886	1.641
Slowenien	783	467	1.250	849	537	1.386	975	612	1.587
Kosovo	642	448	1.090	768	517	1.285	836	626	1.462
Serbien	632	553	1.185	673	605	1.278	707	641	1.348

**1.58 Wohnbevölkerung nach Staaten bzw. EU-Staaten (ohne Österreich) und Geschlecht
Top 10 pro Bezirk mit Stand 31.12.2014 Bezirk 1 - 4**

1. Bezirk Innere Stadt

1. Bezirk - Innere Stadt			
Staatsangehörigkeit	Männer	Frauen	Summe
Deutschland	75	62	137
Kroatien	44	19	63
Italien	33	15	48
Ungarn	16	20	36
Rumänien	20	15	35
Spanien	13	13	26
Bosnien und Herzegowina	13	11	24
Slowenien	12	8	20
Russische Föderation	7	12	19
Griechenland	12	3	15

1. Bezirk - Innere Stadt			
EU-Staatsangehörigkeit	Männer	Frauen	Summe
Deutschland	75	62	137
Kroatien	44	19	63
Italien	33	15	48
Ungarn	16	20	36
Rumänien	20	15	35
Spanien	13	13	26
Slowenien	12	8	20
Griechenland	12	3	15
Bulgarien	6	7	13
Vereinigtes Königreich	7	3	10

2. Bezirk St. Leonhard

2. Bezirk - St. Leonhard			
Staatsangehörigkeit	Männer	Frauen	Summe
Deutschland	317	292	609
Kroatien	72	78	150
Italien	90	59	149
Bosnien und Herzegowina	80	54	134
China	28	49	77
Ungarn	44	29	73
Rumänien	30	38	68
Türkei	34	28	62
Spanien	27	29	56
Frankreich	35	21	56

2. Bezirk - St. Leonhard			
EU-Staatsangehörigkeit	Männer	Frauen	Summe
Deutschland	317	292	609
Kroatien	72	78	150
Italien	90	59	149
Spanien	44	29	73
Rumänien	30	38	68
Ungarn	34	28	62
Slowenien	35	21	56
Frankreich	30	22	52
Vereinigtes Königreich	23	15	38
Slowakei	8	24	32

3. Bezirk Geidorf

3. Bezirk - Geidorf			
Staatsangehörigkeit	Männer	Frauen	Summe
Deutschland	438	439	877
Bosnien und Herzegowina	138	115	253
Kroatien	115	133	248
Rumänien	83	100	183
Italien	99	82	181
Ungarn	74	76	150
Kosovo	83	42	125
Serbien	41	48	89
Slowenien	34	47	81
Spanien	39	37	76

3. Bezirk - Geidorf			
EU-Staatsangehörigkeit	Männer	Frauen	Summe
Deutschland	438	439	877
Kroatien	115	133	248
Rumänien	83	100	183
Italien	99	82	181
Ungarn	74	76	150
Slowenien	34	47	81
Spanien	39	37	76
Frankreich	33	30	63
Vereinigtes Königreich	34	12	46
Polen	21	22	43

4. Bezirk Lend

4. Bezirk - Lend			
Staatsangehörigkeit	Männer	Frauen	Summe
Türkei	634	621	1.255
Bosnien und Herzegowina	618	555	1.173
Kroatien	504	416	920
Rumänien	434	449	883
Deutschland	257	217	474
Russische Föderation	193	196	389
Afghanistan	118	168	286
Ungarn	213	69	282
Slowenien	159	115	274
Serbien	113	118	231

4. Bezirk - Lend			
EU-Staatsangehörigkeit	Männer	Frauen	Summe
Kroatien	504	416	920
Rumänien	434	449	883
Deutschland	257	217	474
Ungarn	118	168	286
Slowenien	159	115	274
Bulgarien	54	72	126
Polen	60	55	115
Italien	63	42	105
Spanien	40	44	84
Slowakei	21	52	73

Bevölkerung der Stadt Graz

Wohnbevölkerung nach Staaten bzw. EU-Staaten (ohne Österreich) und Geschlecht Top 10 pro Bezirk mit Stand 31.12.2014 Bezirk 5 - 8

5. Bezirk Gries

5. Bezirk - Gries			
Staatsangehörigkeit	Männer	Frauen	Summe
Türkei	770	647	1.417
Bosnien und Herzegowina	753	587	1.340
Rumänien	499	528	1.027
Kroatien	560	408	968
Deutschland	258	221	479
Russische Föderation	206	215	421
Ungarn	209	193	402
Kosovo	192	129	321
Serbien	185	133	318
Nigeria	166	102	268

5. Bezirk - Gries			
EU-Staatsangehörigkeit	Männer	Frauen	Summe
Rumänien	499	528	1.027
Kroatien	560	408	968
Deutschland	258	221	479
Ungarn	209	193	402
Slowenien	150	72	222
Bulgarien	47	80	127
Italien	74	47	121
Slowakei	41	72	113
Polen	34	47	81
Spanien	26	19	45

6. Bezirk Jakomini

6. Bezirk - Jakomini			
Staatsangehörigkeit	Männer	Frauen	Summe
Rumänien	412	349	761
Deutschland	406	331	737
Bosnien und Herzegowina	390	340	730
Türkei	280	276	556
Kroatien	283	257	540
Ungarn	150	165	315
Russische Föderation	113	120	233
Slowenien	111	92	203
Serbien	87	93	180
Italien	110	68	178

6. Bezirk - Jakomini			
EU-Staatsangehörigkeit	Männer	Frauen	Summe
Rumänien	412	349	761
Deutschland	406	331	737
Kroatien	283	257	540
Ungarn	150	165	315
Slowenien	111	92	203
Italien	110	68	178
Spanien	71	52	123
Polen	49	42	91
Slowakei	40	50	90
Bulgarien	43	45	88

7. Bezirk Liebenau

7. Bezirk - Liebenau			
Staatsangehörigkeit	Männer	Frauen	Summe
Kroatien	236	203	439
Rumänien	131	142	273
Bosnien und Herzegowina	130	106	236
Türkei	70	88	158
Deutschland	78	79	157
Slowenien	64	39	103
Ungarn	42	58	100
Kosovo	39	35	74
Russische Föderation	15	29	44
Ägypten	16	20	36

7. Bezirk - Liebenau			
EU-Staatsangehörigkeit	Männer	Frauen	Summe
Kroatien	236	203	439
Rumänien	131	142	273
Deutschland	78	79	157
Slowenien	64	39	103
Ungarn	42	58	100
Slowakei	13	23	36
Bulgarien	8	20	28
Polen	9	15	24
Italien	9	10	19
Vereinigtes Königreich	10	9	19

8. Bezirk St. Peter

8. Bezirk - St. Peter			
Staatsangehörigkeit	Männer	Frauen	Summe
Deutschland	140	123	263
Rumänien	133	103	236
Kroatien	65	57	122
Italien	40	29	69
Ungarn	30	38	68
Bosnien und Herzegowina	30	22	52
Afghanistan	37	3	40
Kosovo	21	17	38
Türkei	16	19	35
Slowenien	22	12	34

8. Bezirk - St. Peter			
EU-Staatsangehörigkeit	Männer	Frauen	Summe
Deutschland	140	123	263
Rumänien	133	103	236
Kroatien	65	57	122
Italien	40	29	69
Ungarn	30	38	68
Slowenien	22	12	34
Slowakei	12	17	29
Polen	13	14	27
Vereinigtes Königreich	13	13	26
Spanien	5	10	15

**Wohnbevölkerung nach Staaten bzw. EU-Staaten (ohne Österreich) und Geschlecht
Top 10 pro Bezirk mit Stand 31.12.2014 Bezirk 9 - 12**

9. Bezirk Waltendorf

9. Bezirk -Gries			
Staatsangehörigkeit	Männer	Frauen	Summe
Deutschland	149	120	269
Kroatien	61	37	98
Rumänien	36	39	75
Bosnien und Herzegowina	41	30	71
Ungarn	39	32	71
Türkei	24	34	58
Italien	26	17	43
Polen	15	18	33
Iran - Islamische Republik	19	13	32
Kosovo	15	10	25

9. Bezirk - Waltendorf			
EU-Staatsangehörigkeit	Männer	Frauen	Summe
Deutschland	149	120	269
Kroatien	61	37	98
Rumänien	36	39	75
Ungarn	39	32	71
Italien	26	17	43
Polen	15	18	33
Slowenien	17	6	23
Spanien	13	10	23
Slowakei	6	15	21
Griechenland	10	6	16

10. Bezirk Ries

10. Bezirk - Ries			
Staatsangehörigkeit	Männer	Frauen	Summe
Deutschland	71	63	134
Indien	24	17	41
Kroatien	10	23	33
Rumänien	14	19	33
Bosnien und Herzegowina	13	14	27
Italien	15	10	25
Ungarn	10	12	22
Spanien	9	9	18
Slowenien	3	14	17
Iran - Islamische Republik	6	10	16

10. Bezirk - Ries			
EU-Staatsangehörigkeit	Männer	Frauen	Summe
Deutschland	71	63	134
Kroatien	10	23	33
Rumänien	14	19	33
Italien	15	10	25
Ungarn	10	12	22
Spanien	9	9	18
Slowenien	3	14	17
Slowakei	2	10	12
Frankreich	4	7	11
Bulgarien	3	6	9

11. Bezirk Mariatrost

11. Bezirk - Mariatrost			
Staatsangehörigkeit	Männer	Frauen	Summe
Deutschland	166	175	341
Ungarn	21	38	59
Kroatien	32	26	58
Rumänien	31	27	58
Bosnien und Herzegowina	21	28	49
Russische Föderation	18	21	39
Italien	22	15	37
Vereinigte Staaten	15	16	31
Slowakei	5	20	25
Slowenien	11	10	21

11. Bezirk - Mariatrost			
EU-Staatsangehörigkeit	Männer	Frauen	Summe
Deutschland	166	175	341
Ungarn	21	38	59
Kroatien	32	26	58
Rumänien	31	27	58
Italien	22	15	37
Slowakei	5	20	25
Slowenien	11	10	21
Vereinigtes Königreich	11	9	20
Polen	7	12	19
Frankreich	4	8	12

12. Bezirk Andritz

12. Bezirk - St. Peter			
Staatsangehörigkeit	Männer	Frauen	Summe
Deutschland	160	173	333
Rumänien	107	104	211
Kroatien	84	94	178
Bosnien und Herzegowina	80	75	155
Ungarn	45	66	111
Türkei	40	34	74
Slowenien	37	28	65
Italien	28	16	44
Polen	13	23	36
Russische Föderation	14	22	36

12. Bezirk - St. Peter			
EU-Staatsangehörigkeit	Männer	Frauen	Summe
Deutschland	160	173	333
Rumänien	107	104	211
Kroatien	84	94	178
Ungarn	45	66	111
Slowenien	37	28	65
Italien	28	16	44
Polen	13	23	36
Vereinigtes Königreich	13	21	34
Slowakei	7	16	23
Frankreich	12	5	17

Bevölkerung der Stadt Graz

Wohnbevölkerung nach Staaten bzw. EU-Staaten (ohne Österreich) und Geschlecht Top 10 pro Bezirk mit Stand 31.12.2014 Bezirk 13 - 16

13. Bezirk Gösting

13. Bezirk - Gösting			
Staatsangehörigkeit	Männer	Frauen	Summe
Rumänien	203	186	389
Bosnien und Herzegowina	179	155	334
Kroatien	174	152	326
Türkei	144	131	275
Deutschland	63	51	114
Kosovo	59	40	99
Russische Föderation	45	52	97
Serbien	45	46	91
Ungarn	41	42	83
Afghanistan	57	18	75

13. Bezirk - Gösting			
EU-Staatsangehörigkeit	Männer	Frauen	Summe
Rumänien	203	186	389
Kroatien	174	152	326
Deutschland	63	51	114
Ungarn	41	42	83
Slowenien	38	15	53
Slowakei	12	17	29
Italien	11	14	25
Polen	11	14	25
Bulgarien	5	15	20
Frankreich	7	6	13

14. Bezirk Eggenberg

14. Bezirk - Eggenberg			
Staatsangehörigkeit	Männer	Frauen	Summe
Bosnien und Herzegowina	290	274	564
Kroatien	222	191	413
Türkei	202	188	390
Rumänien	159	177	336
Deutschland	139	130	269
Ungarn	70	110	180
Serbien	78	72	150
Kosovo	64	66	130
Slowenien	76	50	126
Russische Föderation	39	51	90

14. Bezirk - Eggenberg			
EU-Staatsangehörigkeit	Männer	Frauen	Summe
Kroatien	222	191	413
Rumänien	159	177	336
Deutschland	139	130	269
Ungarn	70	110	180
Slowenien	76	50	126
Bulgarien	31	42	73
Slowakei	23	25	48
Polen	16	25	41
Italien	28	10	38
Vereinigtes Königreich	17	5	22

15. Bezirk Wetzelsdorf

15. Bezirk - Wetzelsdorf			
Staatsangehörigkeit	Männer	Frauen	Summe
Bosnien und Herzegowina	174	156	330
Kroatien	154	148	302
Rumänien	127	127	254
Türkei	104	111	215
Deutschland	71	79	150
Ungarn	57	65	122
Slowenien	41	29	70
Russische Föderation	20	25	45
Kosovo	23	21	44
Nigeria	25	13	38

15. Bezirk - Wetzelsdorf			
EU-Staatsangehörigkeit	Männer	Frauen	Summe
Kroatien	154	148	302
Rumänien	127	127	254
Deutschland	71	79	150
Ungarn	57	65	122
Slowenien	41	29	70
Slowakei	8	23	31
Polen	9	16	25
Italien	9	15	24
Bulgarien	5	14	19
Tschechische Republik	3	10	13

16. Bezirk Straßgang

16. Bezirk - Straßgang			
Staatsangehörigkeit	Männer	Frauen	Summe
Kroatien	213	132	345
Bosnien und Herzegowina	164	128	292
Rumänien	139	151	290
Türkei	87	116	203
Deutschland	67	56	123
Slowenien	84	27	111
Ungarn	59	51	110
Kosovo	43	37	80
China	26	30	56
Russische Föderation	22	33	55

16. Bezirk - Straßgang			
EU-Staatsangehörigkeit	Männer	Frauen	Summe
Kroatien	213	132	345
Rumänien	139	151	290
Deutschland	67	56	123
Slowenien	84	27	111
Ungarn	59	51	110
Slowakei	16	21	37
Bulgarien	10	18	28
Italien	18	7	25
Polen	7	9	16
Niederlande	11	2	13

**Wohnbevölkerung nach Staaten bzw. EU-Staaten (ohne Österreich) und Geschlecht
Top 10 pro Bezirk mit Stand 31.12.2014 Bezirk 17**

17. Bezirk Puntigam

17. Bezirk - Puntigam			
Staatsangehörigkeit	Männer	Frauen	Summe
Kroatien	150	105	255
Rumänien	113	105	218
Bosnien und Herzegowina	114	84	198
Deutschland	58	59	117
Slowenien	81	27	108
Türkei	47	45	92
Ungarn	49	33	82
Polen	25	24	49
Serbien	22	11	33
Kosovo	21	11	32

17. Bezirk - Puntigam			
EU-Staatsangehörigkeit	Männer	Frauen	Summe
Kroatien	150	105	255
Rumänien	113	105	218
Deutschland	58	59	117
Slowenien	81	27	108
Ungarn	49	33	82
Polen	25	24	49
Slowakei	8	9	17
Belgien	5	9	14
Bulgarien	6	8	14
Niederlande	7	4	11

1.59 Prozentanteile von ÖsterreicherInnen, EU- und Nicht EU-BürgerInnen pro Bezirk

Bezirke	ÖsterreicherInnen	EU-BürgerInnen	Nicht EU-BürgerInnen
1. Innere Stadt	80,64%	14,44%	5,69%
2. St. Leonhard	84,67%	11,97%	4,85%
3. Geidorf	85,64%	10,64%	5,57%
4. Lend	70,52%	13,93%	17,01%
5. Gries	65,47%	16,31%	21,29%
6. Jakomini	78,13%	12,81%	10,53%
7. Liebenau	85,14%	11,19%	6,48%
8. St. Peter	89,92%	8,28%	2,91%
9. Waltendorf	88,57%	8,49%	3,64%
10. Ries	89,64%	8,24%	4,12%
11. Mariatrost	87,36%	9,86%	3,98%
12. Andritz	89,93%	7,22%	3,73%
13. Gösting	76,71%	12,16%	12,44%
14. Eggenberg	81,22%	10,18%	10,52%
15. Wetzelsdorf	87,33%	8,47%	6,36%
16. Straßgang	86,48%	9,63%	6,68%
17. Puntigam	82,78%	14,81%	7,10%
Graz gesamt	81,16%	11,43%	9,26%

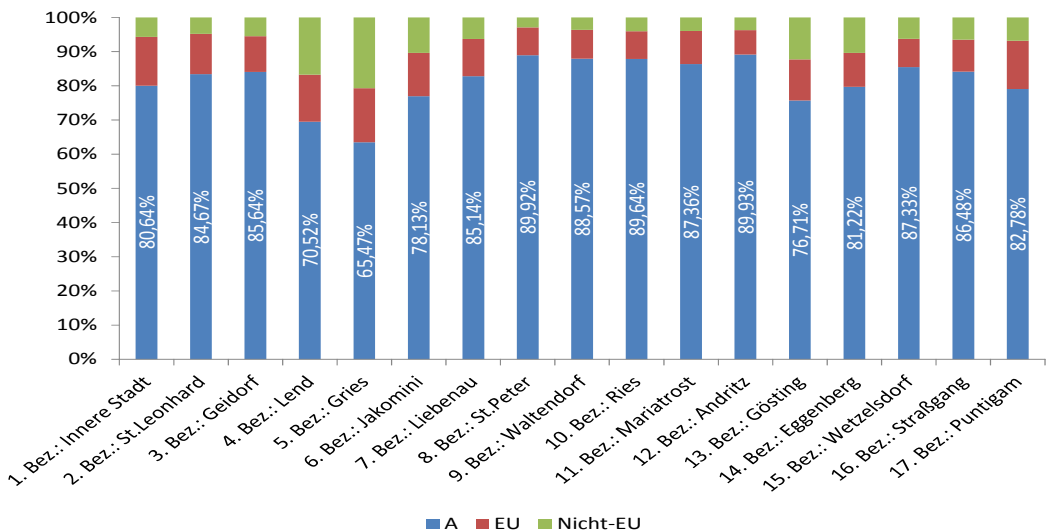

Bevölkerung der Stadt Graz

1.60 Wohnbevölkerung in den Altersgruppen 0-15, 16-17 und 18+ nach Geschlecht pro Bezirk im Jahresvergleich

Bezirk	Altersgruppe	31.12.2012			31.12.2013			31.12.2014		
		Männer	Frauen	Summe	Männer	Frauen	Summe	Männer	Frauen	Summe
1	0 - 15	128	133	261	128	140	268	127	121	248
	16 - 17	18	15	33	16	18	34	20	15	35
	18 +	1.783	1.732	3.515	1.807	1.705	3.512	1.839	1.691	3.530
2	0 - 15	736	701	1.437	726	707	1.433	708	668	1.376
	16 - 17	70	81	151	80	81	161	86	79	165
	18 +	6.637	7.302	13.939	6.619	7.364	13.983	6.840	7.448	14.288
3	0 - 15	1.230	1.141	2.371	1.225	1.115	2.340	1.244	1.125	2.369
	16 - 17	167	126	293	159	135	294	157	133	290
	18 +	9.656	11.585	21.241	9.806	11.599	21.405	9.970	11.855	21.825
4	0 - 15	2.225	2.052	4.277	2.241	2.069	4.310	2.253	2.141	4.394
	16 - 17	311	263	574	280	266	546	296	243	539
	18 +	11.939	12.669	24.608	12.188	12.738	24.926	12.334	12.932	25.266
5	0 - 15	2.026	1.802	3.828	2.062	1.789	3.851	2.120	1.864	3.984
	16 - 17	241	209	450	259	201	460	248	204	452
	18 +	11.459	10.742	22.201	11.522	10.739	22.261	11.861	10.902	22.763
6	0 - 15	1.788	1.666	3.454	1.873	1.711	3.584	1.873	1.697	3.570
	16 - 17	204	230	434	177	213	390	200	220	420
	18 +	13.412	13.917	27.329	13.849	14.182	28.031	14.072	14.331	28.403
7	0 - 15	1.037	1.043	2.080	1.045	1.038	2.083	1.052	1.079	2.131
	16 - 17	143	125	268	152	139	291	134	118	252
	18 +	5.241	5.724	10.965	5.304	5.761	11.065	5.476	5.907	11.383
8	0 - 15	1.036	1.081	2.117	1.028	1.065	2.093	1.046	1.044	2.090
	16 - 17	164	144	308	153	141	294	151	144	295
	18 +	5.665	6.436	12.101	5.717	6.435	12.152	5.788	6.490	12.278
9	0 - 15	826	713	1.539	832	716	1.548	814	725	1.539
	16 - 17	104	119	223	100	106	206	106	102	208
	18 +	4.693	5.387	10.080	4.681	5.381	10.062	4.731	5.384	10.115
10	0 - 15	348	371	719	353	368	721	366	377	743
	16 - 17	48	38	86	50	40	90	54	43	97
	18 +	2.197	2.656	4.853	2.210	2.679	4.889	2.255	2.725	4.980
11	0 - 15	812	731	1.543	797	742	1.539	833	742	1.575
	16 - 17	94	89	183	87	81	168	77	78	155
	18 +	3.549	4.031	7.580	3.615	4.050	7.665	3.647	4.108	7.755
12	0 - 15	1.513	1.388	2.901	1.547	1.406	2.953	1.544	1.428	2.972
	16 - 17	204	184	388	180	176	356	183	187	370
	18 +	7.176	8.056	15.232	7.250	8.193	15.443	7.308	8.237	15.545
13	0 - 15	962	877	1.839	969	843	1.812	1.002	861	1.863
	16 - 17	119	102	221	120	107	227	111	103	214
	18 +	4.225	4.565	8.790	4.192	4.524	8.716	4.233	4.553	8.786
14	0 - 15	1.374	1.280	2.654	1.367	1.281	2.648	1.373	1.274	2.647
	16 - 17	220	203	423	217	192	409	182	186	368
	18 +	7.439	8.486	15.925	7.505	8.598	16.103	7.794	8.734	16.528
15	0 - 15	1.047	1.000	2.047	1.076	1.026	2.102	1.107	1.038	2.145
	16 - 17	144	153	297	168	181	349	155	158	313
	18 +	5.450	6.536	11.986	5.629	6.661	12.290	5.774	6.764	12.538
16	0 - 15	1.068	1.101	2.169	1.063	1.091	2.154	1.108	1.139	2.247
	16 - 17	174	180	354	165	162	327	143	141	284
	18 +	5.766	6.122	11.888	5.774	6.196	11.970	5.946	6.383	12.329
17	0 - 15	581	520	1.101	608	554	1.162	660	594	1.254
	16 - 17	83	67	150	87	68	155	96	89	185
	18 +	2.972	2.975	5.947	3.082	3.071	6.153	3.217	3.208	6.425
Graz	0 - 15	18.737	17.600	36.337	18.940	17.661	36.601	19.230	17.917	37.147
	16 - 17	2.508	2.328	4.836	2.450	2.307	4.757	2.399	2.243	4.642
	18 +	109.259	118.921	228.180	110.750	119.876	230.626	113.085	121.652	234.737

1.61 Wohnbevölkerung nach Altersgruppen in 10-er Schritten pro Bezirk

Bezirk	Altersgruppe	31.12.2012			31.12.2013			31.12.2014		
		Männer	Frauen	Summe	Männer	Frauen	Summe	Männer	Frauen	Summe
1	00 - 09	88	82	170	89	85	174	95	68	163
	10 - 19	92	151	243	82	136	218	85	122	207
	20 - 29	605	572	1.177	633	562	1.195	657	582	1.239
	30 - 39	370	292	662	360	303	663	372	287	659
	40 - 49	264	205	469	259	201	460	245	194	439
	50 - 59	192	185	377	205	184	389	209	187	396
	60 - 69	162	163	325	163	165	328	155	155	310
	70 - 79	103	129	232	109	133	242	116	140	256
	80 - 89	44	76	120	44	74	118	43	76	119
	90 - 99	9	24	33	6	18	24	8	15	23
	100 - 109	0	1	1	1	2	3	1	1	2
Gesamt	1.929	1.880	3.809	1.951	1.863	3.814	1.986	1.827	3.813	
2	00 - 09	490	492	982	481	481	962	479	462	941
	10 - 19	465	490	955	459	541	1.000	465	533	998
	20 - 29	2.487	2.497	4.984	2.501	2.525	5.026	2.601	2.576	5.177
	30 - 39	1.292	1.112	2.404	1.264	1.116	2.380	1.321	1.113	2.434
	40 - 49	891	844	1.735	894	834	1.728	902	864	1.766
	50 - 59	671	783	1.454	681	810	1.491	720	798	1.518
	60 - 69	512	713	1.225	492	663	1.155	460	654	1.114
	70 - 79	421	606	1.027	442	648	1.090	478	660	1.138
	80 - 89	187	388	575	181	370	551	171	360	531
	90 - 99	25	154	179	28	157	185	36	169	205
	100 - 109	2	5	7	2	7	9	1	6	7
Gesamt	7.443	8.084	15.527	7.425	8.152	15.577	7.634	8.195	15.829	
3	00 - 09	827	776	1.603	822	771	1.593	831	778	1.609
	10 - 19	807	885	1.692	827	911	1.738	815	878	1.693
	20 - 29	3.190	3.598	6.788	3.280	3.628	6.908	3.335	3.861	7.196
	30 - 39	1.898	1.800	3.698	1.897	1.815	3.712	2.002	1.866	3.868
	40 - 49	1.412	1.320	2.732	1.386	1.259	2.645	1.384	1.277	2.661
	50 - 59	973	1.127	2.100	1.000	1.157	2.157	1.027	1.153	2.180
	60 - 69	800	1.231	2.031	772	1.137	1.909	748	1.107	1.855
	70 - 79	739	1.073	1.812	787	1.160	1.947	826	1.227	2.053
	80 - 89	350	785	1.135	356	757	1.113	340	696	1.036
	90 - 99	54	254	308	58	251	309	57	266	323
	100 - 109	3	3	6	5	3	8	6	4	10
Gesamt	11.053	12.852	23.905	11.190	12.849	24.039	11.371	13.113	24.484	
4	00 - 09	1.474	1.381	2.855	1.516	1.401	2.917	1.510	1.440	2.950
	10 - 19	1.414	1.315	2.729	1.402	1.308	2.710	1.371	1.367	2.738
	20 - 29	3.161	3.269	6.430	3.214	3.311	6.525	3.235	3.284	6.519
	30 - 39	2.353	2.099	4.452	2.496	2.158	4.654	2.596	2.230	4.826
	40 - 49	2.191	1.895	4.086	2.100	1.863	3.963	2.092	1.871	3.963
	50 - 59	1.602	1.614	3.216	1.694	1.670	3.364	1.764	1.696	3.460
	60 - 69	1.105	1.334	2.439	1.096	1.316	2.412	1.095	1.303	2.398
	70 - 79	790	1.129	1.919	800	1.145	1.945	814	1.198	2.012
	80 - 89	333	762	1.095	334	721	1.055	346	720	1.066
	90 - 99	52	180	232	57	174	231	59	201	260
	100 - 109	0	6	6	0	6	6	1	6	7
Gesamt	14.475	14.984	29.459	14.709	15.073	29.782	14.883	15.316	30.199	

Bevölkerung der Stadt Graz

Wohnbevölkerung nach Altersgruppen in 10-er Schritten pro Bezirk (Fortsetzung)

Bezirk	Altersgruppe	31.12.2012			31.12.2013			31.12.2014		
		Männer	Frauen	Summe	Männer	Frauen	Summe	Männer	Frauen	Summe
5	00 - 09	1.335	1.175	2.510	1.372	1.163	2.535	1.417	1.205	2.622
	10 - 19	1.238	1.176	2.414	1.262	1.128	2.390	1.325	1.182	2.507
	20 - 29	3.055	2.751	5.806	3.108	2.825	5.933	3.181	2.850	6.031
	30 - 39	2.277	1.845	4.122	2.301	1.821	4.122	2.425	1.882	4.307
	40 - 49	2.138	1.598	3.736	2.075	1.596	3.671	2.032	1.614	3.646
	50 - 59	1.723	1.431	3.154	1.750	1.455	3.205	1.848	1.495	3.343
	60 - 69	1.017	1.104	2.121	1.032	1.085	2.117	1.018	1.094	2.112
	70 - 79	640	908	1.548	654	913	1.567	698	941	1.639
	80 - 89	260	615	875	249	590	839	244	554	798
	90 - 99	43	147	190	39	151	190	40	151	191
100 - 109	0	3	3	1	2	3	1	2	3	
Gesamt	13.726	12.753	26.479	13.843	12.729	26.572	14.229	12.970	27.199	
6	00 - 09	1.202	1.062	2.264	1.234	1.126	2.360	1.226	1.114	2.340
	10 - 19	1.131	1.251	2.382	1.183	1.246	2.429	1.178	1.255	2.433
	20 - 29	4.329	3.931	8.260	4.510	4.058	8.568	4.561	4.147	8.708
	30 - 39	2.602	2.314	4.916	2.751	2.378	5.129	2.898	2.480	5.378
	40 - 49	2.151	1.880	4.031	2.127	1.884	4.011	2.072	1.836	3.908
	50 - 59	1.655	1.741	3.396	1.755	1.809	3.564	1.832	1.804	3.636
	60 - 69	1.168	1.485	2.653	1.138	1.443	2.581	1.139	1.418	2.557
	70 - 79	756	1.227	1.983	806	1.272	2.078	856	1.333	2.189
	80 - 89	369	750	1.119	343	711	1.054	331	680	1.011
	90 - 99	41	168	209	52	175	227	51	174	225
100 - 109	0	4	4	0	4	4	1	7	8	
Gesamt	15.404	15.813	31.217	15.899	16.106	32.005	16.145	16.248	32.393	
7	00 - 09	657	671	1.328	673	672	1.345	678	691	1.369
	10 - 19	680	624	1.304	659	641	1.300	656	642	1.298
	20 - 29	766	788	1.554	822	818	1.640	894	882	1.776
	30 - 39	884	966	1.850	885	974	1.859	923	994	1.917
	40 - 49	1.153	1.078	2.231	1.147	1.064	2.211	1.148	1.071	2.219
	50 - 59	872	864	1.736	897	879	1.776	948	943	1.891
	60 - 69	610	710	1.320	612	698	1.310	610	673	1.283
	70 - 79	522	697	1.219	527	705	1.232	514	730	1.244
	80 - 89	250	395	645	251	376	627	258	367	625
	90 - 99	27	99	126	28	110	138	33	111	144
100 - 109	0	0	0	0	1	1	0	0	0	
Gesamt	6.421	6.892	13.313	6.501	6.938	13.439	6.662	7.104	13.766	
8	00 - 09	624	657	1.281	634	652	1.286	657	641	1.298
	10 - 19	718	712	1.430	723	702	1.425	730	696	1.426
	20 - 29	939	915	1.854	952	904	1.856	941	891	1.832
	30 - 39	953	1.037	1.990	942	1.003	1.945	977	996	1.973
	40 - 49	1.198	1.282	2.480	1.161	1.238	2.399	1.128	1.227	2.355
	50 - 59	991	1.204	2.195	1.030	1.247	2.277	1.067	1.281	2.348
	60 - 69	673	841	1.514	670	837	1.507	673	835	1.508
	70 - 79	535	586	1.121	560	631	1.191	572	682	1.254
	80 - 89	207	316	523	189	325	514	202	324	526
	90 - 99	27	107	134	37	99	136	38	103	141
100 - 109	0	4	4	0	3	3	0	2	2	
Gesamt	6.865	7.661	14.526	6.898	7.641	14.539	6.985	7.678	14.663	

Wohnbevölkerung nach Altersgruppen in 10-er Schritten pro Bezirk (Fortsetzung)

Bezirk	Altersgruppe	31.12.2012			31.12.2013			31.12.2014		
		Männer	Frauen	Summe	Männer	Frauen	Summe	Männer	Frauen	Summe
9	00 - 09	513	436	949	513	438	951	504	449	953
	10 - 19	537	514	1.051	532	515	1.047	522	508	1.030
	20 - 29	904	914	1.818	914	869	1.783	917	835	1.752
	30 - 39	780	737	1.517	760	749	1.509	801	773	1.574
	40 - 49	796	861	1.657	772	841	1.613	753	827	1.580
	50 - 59	739	834	1.573	743	843	1.586	756	839	1.595
	60 - 69	619	816	1.435	579	791	1.370	568	776	1.344
	70 - 79	503	603	1.106	554	662	1.216	588	713	1.301
	80 - 89	205	392	597	213	372	585	202	350	552
	90 - 99	26	108	134	33	120	153	39	137	176
100 - 109	1	4	5	0	3	3	1	4	5	
Gesamt	5.623	6.219	11.842	5.613	6.203	11.816	5.651	6.211	11.862	
10	00 - 09	212	245	457	214	235	449	234	247	481
	10 - 19	240	224	464	236	232	468	241	222	463
	20 - 29	381	392	773	385	413	798	408	449	857
	30 - 39	345	381	726	332	386	718	332	399	731
	40 - 49	437	454	891	426	420	846	404	412	816
	50 - 59	336	407	743	358	444	802	387	462	849
	60 - 69	260	351	611	251	335	586	241	334	575
	70 - 79	259	327	586	284	335	619	293	352	645
	80 - 89	105	198	303	106	197	303	113	189	302
	90 - 99	18	83	101	20	88	108	21	79	100
100 - 109	0	3	3	1	2	3	1	0	1	
Gesamt	2.593	3.065	5.658	2.613	3.087	5.700	2.675	3.145	5.820	
11	00 - 09	541	486	1.027	519	491	1.010	540	497	1.037
	10 - 19	481	446	927	481	441	922	469	449	918
	20 - 29	615	728	1.343	667	720	1.387	665	715	1.380
	30 - 39	639	734	1.373	625	719	1.344	616	717	1.333
	40 - 49	710	710	1.420	695	712	1.407	698	698	1.396
	50 - 59	546	639	1.185	567	654	1.221	588	691	1.279
	60 - 69	412	474	886	404	457	861	416	454	870
	70 - 79	361	380	741	381	420	801	407	442	849
	80 - 89	131	198	329	128	192	320	126	191	317
	90 - 99	19	56	75	32	66	98	32	71	103
100 - 109	0	0	0	0	1	1	0	3	3	
Gesamt	4.455	4.851	9.306	4.499	4.873	9.372	4.557	4.928	9.485	
12	00 - 09	940	857	1.797	961	868	1.829	987	889	1.876
	10 - 19	965	892	1.857	965	906	1.871	935	918	1.853
	20 - 29	952	980	1.932	946	1.000	1.946	966	1.018	1.984
	30 - 39	1.219	1.340	2.559	1.227	1.314	2.541	1.206	1.280	2.486
	40 - 49	1.618	1.645	3.263	1.594	1.663	3.257	1.581	1.664	3.245
	50 - 59	1.163	1.358	2.521	1.226	1.383	2.609	1.269	1.401	2.670
	60 - 69	961	1.184	2.145	921	1.201	2.122	913	1.180	2.093
	70 - 79	767	881	1.648	815	961	1.776	851	1.028	1.879
	80 - 89	274	413	687	288	395	683	295	378	673
	90 - 99	33	75	108	34	80	114	32	90	122
100 - 109	1	3	4	0	4	4	0	6	6	
Gesamt	8.893	9.628	18.521	8.977	9.775	18.752	9.035	9.852	18.887	

Bevölkerung der Stadt Graz

Wohnbevölkerung nach Altersgruppen in 10-er Schritten pro Bezirk (Fortsetzung)

Bezirk	Altersgruppe	31.12.2012			31.12.2013			31.12.2014		
		Männer	Frauen	Summe	Männer	Frauen	Summe	Männer	Frauen	Summe
13	00 - 09	635	569	1.204	654	536	1.190	664	535	1.199
	10 - 19	581	529	1.110	550	528	1.078	585	533	1.118
	20 - 29	696	751	1.447	704	725	1.429	693	715	1.408
	30 - 39	746	754	1.500	748	747	1.495	753	763	1.516
	40 - 49	913	864	1.777	869	824	1.693	865	836	1.701
	50 - 59	699	703	1.402	733	724	1.457	754	743	1.497
	60 - 69	491	602	1.093	459	591	1.050	459	576	1.035
	70 - 79	388	476	864	396	499	895	409	521	930
	80 - 89	139	253	392	143	249	392	141	241	382
	90 - 99	17	42	59	24	49	73	22	51	73
	100 - 109	1	1	2	1	2	3	1	3	4
Gesamt	5.306	5.544	10.850	5.281	5.474	10.755	5.346	5.517	10.863	
14	00 - 09	854	798	1.652	873	809	1.682	880	805	1.685
	10 - 19	977	947	1.924	947	933	1.880	930	913	1.843
	20 - 29	1.494	1.603	3.097	1.556	1.675	3.231	1.700	1.733	3.433
	30 - 39	1.362	1.340	2.702	1.356	1.310	2.666	1.418	1.366	2.784
	40 - 49	1.555	1.533	3.088	1.469	1.529	2.998	1.434	1.515	2.949
	50 - 59	1.179	1.267	2.446	1.255	1.327	2.582	1.350	1.396	2.746
	60 - 69	760	1.026	1.786	774	991	1.765	776	957	1.733
	70 - 79	590	800	1.390	606	834	1.440	604	881	1.485
	80 - 89	213	515	728	213	500	713	219	464	683
	90 - 99	47	139	186	38	162	200	37	163	200
	100 - 109	2	1	3	2	1	3	1	1	2
Gesamt	9.033	9.969	19.002	9.089	10.071	19.160	9.349	10.194	19.543	
15	00 - 09	613	606	1.219	649	644	1.293	672	667	1.339
	10 - 19	721	705	1.426	746	714	1.460	748	695	1.443
	20 - 29	839	844	1.683	881	906	1.787	909	909	1.818
	30 - 39	896	1.015	1.911	927	1.036	1.963	977	1.068	2.045
	40 - 49	1.161	1.232	2.393	1.157	1.189	2.346	1.117	1.155	2.272
	50 - 59	925	1.092	2.017	969	1.131	2.100	1.041	1.172	2.213
	60 - 69	714	934	1.648	741	946	1.687	713	950	1.663
	70 - 79	520	700	1.220	544	731	1.275	596	771	1.367
	80 - 89	216	431	647	218	446	664	225	442	667
	90 - 99	35	125	160	40	122	162	38	128	166
	100 - 109	1	5	6	1	3	4	0	3	3
Gesamt	6.641	7.689	14.330	6.873	7.868	14.741	7.036	7.960	14.996	
16	00 - 09	664	701	1.365	658	703	1.361	686	738	1.424
	10 - 19	738	727	1.465	741	710	1.451	739	732	1.471
	20 - 29	861	822	1.683	828	830	1.658	892	862	1.754
	30 - 39	960	929	1.889	955	922	1.877	1.008	1.015	2.023
	40 - 49	1.277	1.237	2.514	1.225	1.234	2.459	1.196	1.217	2.413
	50 - 59	996	1.010	2.006	1.054	1.043	2.097	1.118	1.052	2.170
	60 - 69	686	866	1.552	689	854	1.543	679	870	1.549
	70 - 79	555	650	1.205	569	681	1.250	594	710	1.304
	80 - 89	253	394	647	258	406	664	256	392	648
	90 - 99	18	65	83	25	65	90	29	73	102
	100 - 109	0	2	2	0	1	1	0	2	2
Gesamt	7.008	7.403	14.411	7.002	7.449	14.451	7.197	7.663	14.860	

Wohnbevölkerung nach Altersgruppen in 10-er Schritten pro Bezirk (Fortsetzung)

Bezirk	Altersgruppe	31.12.2012			31.12.2013			31.12.2014		
		Männer	Frauen	Summe	Männer	Frauen	Summe	Männer	Frauen	Summe
17	00 - 09	341	316	657	363	343	706	427	371	798
	10 - 19	421	349	770	433	356	789	430	395	825
	20 - 29	458	460	918	497	502	999	512	519	1.031
	30 - 39	545	539	1.084	555	534	1.089	591	570	1.161
	40 - 49	684	619	1.303	707	635	1.342	728	668	1.396
	50 - 59	506	445	951	536	478	1.014	571	510	1.081
	60 - 69	343	394	737	343	387	730	351	382	733
	70 - 79	240	243	483	243	263	506	254	281	535
	80 - 89	90	169	259	90	161	251	96	155	251
	90 - 99	8	28	36	10	34	44	13	40	53
	100 - 109	0	0	0	0	0	0	0	0	0
Gesamt	3.636	3.562	7.198	3.777	3.693	7.470	3.973	3.891	7.864	
Graz	00 - 09	12.010	11.310	23.320	12.225	11.418	23.643	12.487	11.597	24.084
	10 - 19	12.206	11.937	24.143	12.228	11.948	24.176	12.224	12.040	24.264
	20 - 29	25.732	25.815	51.547	26.398	26.271	52.669	27.067	26.828	53.895
	30 - 39	20.121	19.234	39.355	20.381	19.285	39.666	21.216	19.799	41.015
	40 - 49	20.549	19.257	39.806	20.063	18.986	39.049	19.779	18.946	38.725
	50 - 59	15.768	16.704	32.472	16.453	17.238	33.691	17.249	17.623	34.872
	60 - 69	11.293	14.228	25.521	11.136	13.897	25.033	11.014	13.718	24.732
	70 - 79	8.689	11.415	20.104	9.077	11.993	21.070	9.470	12.610	22.080
	80 - 89	3.626	7.050	10.676	3.604	6.842	10.446	3.608	6.579	10.187
	90 - 99	499	1.854	2.353	561	1.921	2.482	585	2.022	2.607
100 - 109	11	45	56	14	45	59	15	50	65	
Gesamt	130.504	138.849	269.353	132.140	139.844	271.984	134.714	141.812	276.526	

Bevölkerung der Stadt Graz

1.62 Anwesende Bevölkerung nach 5-er Altersgruppen und Wohnsitz im Jahresvergleich

Altersgruppe	31.12.2012				31.12.2013				31.12.2014			
	H	N	O	Summe	H	N	O	Summe	H	N	O	Summe
00 - 04	12.272	185	4	12.461	12.286	176	2	12.464	12.536	165	2	12.703
05 - 09	11.048	348	0	11.396	11.357	340	4	11.701	11.548	315	1	11.864
10 - 14	10.729	430	0	11.159	10.777	433	2	11.212	10.803	404	1	11.208
15 - 19	13.414	1.590	16	15.020	13.399	1.799	19	15.217	13.461	1.805	32	15.298
20 - 24	26.308	5.798	53	32.159	26.644	5.928	53	32.625	26.828	6.235	74	33.137
25 - 29	25.239	5.067	51	30.357	26.025	4.973	67	31.065	27.067	4.953	63	32.083
30 - 34	21.113	3.625	45	24.783	21.605	3.707	64	25.376	22.741	3.700	66	26.507
35 - 39	18.242	2.529	34	20.805	18.061	2.626	30	20.717	18.274	2.740	40	21.054
40 - 44	19.634	2.172	35	21.841	18.831	2.288	33	21.152	18.468	2.333	47	20.848
45 - 49	20.172	2.008	34	22.214	20.218	2.158	29	22.405	20.257	2.327	43	22.627
50 - 54	17.790	1.800	30	19.620	18.375	1.902	34	20.311	19.059	1.996	34	21.089
55 - 59	14.682	1.432	10	16.124	15.316	1.532	11	16.859	15.813	1.669	26	17.508
60 - 64	12.513	991	4	13.508	12.308	1.049	7	13.364	12.463	1.163	10	13.636
65 - 69	13.008	799	2	13.809	12.725	796	1	13.522	12.269	808	2	13.079
70 - 74	13.317	703	0	14.020	14.026	776	1	14.803	13.751	787	1	14.539
75 - 79	6.787	300	1	7.088	7.044	344	1	7.389	8.329	413	1	8.743
80 - 84	6.154	256	0	6.410	6.038	252	0	6.290	5.843	238	0	6.081
85 - 89	4.522	193	0	4.715	4.408	188	0	4.596	4.344	189	0	4.533
90 - 94	2.033	76	0	2.109	2.171	91	0	2.262	2.256	97	0	2.353
95 - 99	320	11	0	331	311	13	0	324	351	15	0	366
100 - 104	55	3	0	58	57	3	0	60	60	2	0	62
105 - 109	1	0	0	1	2	0	0	2	5	0	0	5
110 - 114	0	0	0	0	0	0	0	0	0	0	0	0
Summe	269.353	30.316	319	299.988	271.984	31.374	358	303.716	276.526	32.354	443	309.323

1.63 Anwesende Bevölkerung nach 5-er Altersgruppen und Wohnsitz % - Entwicklung

Altersgruppe	% - Entw.12/14				% - Entw.13/14			
	H	N	O	Summe	H	N	O	Summe
00 - 04	+ 2,15%	- 10,81%	- 50,00%	+ 1,94%	+ 2,03%	- 6,25%	+ 0,00%	+ 1,92%
05 - 09	+ 4,53%	- 9,48%	+ 0,00%	+ 4,11%	+ 1,68%	- 7,35%	- 75,00%	+ 1,39%
10 - 14	+ 0,69%	- 6,05%	+ 0,00%	+ 0,44%	+ 0,24%	- 6,70%	- 50,00%	- 0,04%
15 - 19	+ 0,35%	+ 13,52%	+ 100,00%	+ 1,85%	+ 0,46%	+ 0,33%	+ 68,42%	+ 0,53%
20 - 24	+ 1,98%	+ 7,54%	+ 39,62%	+ 3,04%	+ 0,69%	+ 5,18%	+ 39,62%	+ 1,57%
25 - 29	+ 7,24%	- 2,25%	+ 23,53%	+ 5,69%	+ 4,00%	- 0,40%	- 5,97%	+ 3,28%
30 - 34	+ 7,71%	+ 2,07%	+ 46,67%	+ 6,96%	+ 5,26%	- 0,19%	+ 3,13%	+ 4,46%
35 - 39	+ 0,18%	+ 8,34%	+ 17,65%	+ 1,20%	+ 1,18%	+ 4,34%	+ 33,33%	+ 1,63%
40 - 44	- 5,94%	+ 7,41%	+ 34,29%	- 4,55%	- 1,93%	+ 1,97%	+ 42,42%	- 1,44%
45 - 49	+ 0,42%	+ 15,89%	+ 26,47%	+ 1,86%	+ 0,19%	+ 7,83%	+ 48,28%	+ 0,99%
50 - 54	+ 7,13%	+ 10,89%	+ 13,33%	+ 7,49%	+ 3,72%	+ 4,94%	+ 0,00%	+ 3,83%
55 - 59	+ 7,70%	+ 16,55%	+ 160,00%	+ 8,58%	+ 3,24%	+ 8,94%	+ 136,36%	+ 3,85%
60 - 64	- 0,40%	+ 17,36%	+ 150,00%	+ 0,95%	+ 1,26%	+ 10,87%	+ 42,86%	+ 2,04%
65 - 69	- 5,68%	+ 1,13%	+ 0,00%	- 5,29%	- 3,58%	+ 1,51%	+ 100,00%	- 3,28%
70 - 74	+ 3,26%	+ 11,95%	+ 0,00%	+ 3,70%	- 1,96%	+ 1,42%	+ 0,00%	- 1,78%
75 - 79	+ 22,72%	+ 37,67%	+ 0,00%	+ 23,35%	+ 18,24%	+ 20,06%	+ 0,00%	+ 18,32%
80 - 84	- 5,05%	- 7,03%	+ 0,00%	- 5,13%	- 3,23%	- 5,56%	+ 0,00%	- 3,32%
85 - 89	- 3,94%	- 2,07%	+ 0,00%	- 3,86%	- 1,45%	+ 0,53%	+ 0,00%	- 1,37%
90 - 94	+ 10,97%	+ 27,63%	+ 0,00%	+ 11,57%	+ 3,92%	+ 6,59%	+ 0,00%	+ 4,02%
95 - 99	+ 9,69%	+ 36,36%	+ 0,00%	+ 10,57%	+ 12,86%	+ 15,38%	+ 0,00%	+ 12,96%
100 - 104	+ 9,09%	- 33,33%	+ 0,00%	+ 6,90%	+ 5,26%	- 33,33%	+ 0,00%	+ 3,33%
105 - 109	+ 400,00%	+ 0,00%	+ 0,00%	+ 400,00%	+ 150,00%	+ 0,00%	+ 0,00%	+ 150,00%
110 - 114	+ 0,00%	+ 0,00%	+ 0,00%	+ 0,00%	+ 0,00%	+ 0,00%	+ 0,00%	+ 0,00%
Summe	+ 2,66%	+ 6,72%	+ 38,87%	+ 3,11%	+ 1,67%	+ 3,12%	+ 23,74%	+ 1,85%

1.64 Wohnbevölkerung nach 5-er Altersgruppen und Geschlecht im Jahresvergleich

Altersgruppe	31.12.2012			31.12.2013			31.12.2014		
	Männer	Frauen	Summe	Männer	Frauen	Summe	Männer	Frauen	Summe
00 - 04	6.379	5.893	12.272	6.455	5.831	12.286	6.573	5.963	12.536
05 - 09	5.631	5.417	11.048	5.770	5.587	11.357	5.914	5.634	11.548
10 - 14	5.564	5.165	10.729	5.580	5.197	10.777	5.590	5.213	10.803
15 - 19	6.642	6.772	13.414	6.648	6.751	13.399	6.634	6.827	13.461
20 - 24	12.606	13.702	26.308	12.863	13.781	26.644	13.041	13.787	26.828
25 - 29	13.126	12.113	25.239	13.535	12.490	26.025	14.026	13.041	27.067
30 - 34	10.880	10.233	21.113	11.184	10.421	21.605	11.835	10.906	22.741
35 - 39	9.241	9.001	18.242	9.197	8.864	18.061	9.381	8.893	18.274
40 - 44	10.080	9.554	19.634	9.569	9.262	18.831	9.382	9.086	18.468
45 - 49	10.469	9.703	20.172	10.494	9.724	20.218	10.397	9.860	20.257
50 - 54	8.868	8.922	17.790	9.284	9.091	18.375	9.775	9.284	19.059
55 - 59	6.900	7.782	14.682	7.169	8.147	15.316	7.474	8.339	15.813
60 - 64	5.573	6.940	12.513	5.550	6.758	12.308	5.635	6.828	12.463
65 - 69	5.720	7.288	13.008	5.586	7.139	12.725	5.379	6.890	12.269
70 - 74	5.902	7.415	13.317	6.132	7.894	14.026	5.975	7.776	13.751
75 - 79	2.787	4.000	6.787	2.945	4.099	7.044	3.495	4.834	8.329
80 - 84	2.277	3.873	6.154	2.238	3.800	6.038	2.237	3.606	5.843
85 - 89	1.349	3.177	4.522	1.366	3.042	4.408	1.371	2.973	4.344
90 - 94	444	1.589	2.033	509	1.662	2.171	521	1.735	2.256
95 - 99	55	265	320	52	259	311	64	287	351
100 - 104	11	44	55	12	45	57	13	47	60
105 - 109	0	1	1	2	0	2	2	3	5
110 - 114	0	0	0	0	0	0	0	0	0
Summe	130.504	138.849	269.353	132.140	139.844	271.984	134.714	141.812	276.526

1.65 Wohnbevölkerung nach 5-er Altersgruppen und Geschlecht % - Entwicklung

Altersgruppe	% - Entw. 12/14			% - Entw. 13/14		
	Männer	Frauen	Summe	Männer	Frauen	Summe
00 - 04	+ 3,04%	+ 1,19%	+ 2,15%	+ 1,83%	+ 2,26%	+ 2,03%
05 - 09	+ 5,03%	+ 4,01%	+ 4,53%	+ 2,50%	+ 0,84%	+ 1,68%
10 - 14	+ 0,47%	+ 0,93%	+ 0,69%	+ 0,18%	+ 0,31%	+ 0,24%
15 - 19	- 0,12%	+ 0,81%	+ 0,35%	- 0,21%	+ 1,13%	+ 0,46%
20 - 24	+ 3,45%	+ 0,62%	+ 1,98%	+ 1,38%	+ 0,04%	+ 0,69%
25 - 29	+ 6,86%	+ 7,66%	+ 7,24%	+ 3,63%	+ 4,41%	+ 4,00%
30 - 34	+ 8,78%	+ 6,58%	+ 7,71%	+ 5,82%	+ 4,65%	+ 5,26%
35 - 39	+ 1,51%	- 1,20%	+ 0,18%	+ 2,00%	+ 0,33%	+ 1,18%
40 - 44	- 6,92%	- 4,90%	- 5,94%	- 1,95%	- 1,90%	- 1,93%
45 - 49	- 0,69%	+ 1,62%	+ 0,42%	- 0,92%	+ 1,40%	+ 0,19%
50 - 54	+ 10,23%	+ 4,06%	+ 7,13%	+ 5,29%	+ 2,12%	+ 3,72%
55 - 59	+ 8,32%	+ 7,16%	+ 7,70%	+ 4,25%	+ 2,36%	+ 3,24%
60 - 64	+ 1,11%	- 1,61%	- 0,40%	+ 1,53%	+ 1,04%	+ 1,26%
65 - 69	- 5,96%	- 5,46%	- 5,68%	- 3,71%	- 3,49%	- 3,58%
70 - 74	+ 1,24%	+ 4,87%	+ 3,26%	- 2,56%	- 1,49%	- 1,96%
75 - 79	+ 25,40%	+ 20,85%	+ 22,72%	+ 18,68%	+ 17,93%	+ 18,24%
80 - 84	- 1,76%	- 6,99%	- 5,05%	- 0,04%	- 5,11%	- 3,23%
85 - 89	+ 1,63%	- 6,30%	- 3,94%	+ 0,37%	- 2,27%	- 1,45%
90 - 94	+ 17,34%	+ 9,19%	+ 10,97%	+ 2,36%	+ 4,39%	+ 3,92%
95 - 99	+ 16,36%	+ 8,30%	+ 9,69%	+ 23,08%	+ 10,81%	+ 12,86%
100 - 104	+ 18,18%	+ 6,82%	+ 9,09%	+ 8,33%	+ 4,44%	+ 5,26%
105 - 109	0,00%	-100,00%	-66,67%	0,00%	-100,00%	100,00%
110 - 114	0,00%	0,00%	0,00%	0,00%	0,00%	0,00%
Summe	+ 3,23%	+ 2,13%	+ 2,66%	+ 1,95%	+ 1,41%	+ 1,67%

Bevölkerung der Stadt Graz

1.66 Anwesende Bevölkerung nach 5-er Altersgruppen ÖsterreicherInnen nach Wohnsitz im Jahresvergleich

Altersgruppe	31.12.2012				31.12.2013				31.12.2014			
	H	N	O	Summe	H	N	O	Summe	H	N	O	Summe
00 - 04	9.368	132	2	9.502	9.228	134	1	9.363	9.301	128	1	9.430
05 - 09	8.679	303	0	8.982	8.779	287	1	9.067	8.818	258	0	9.076
10 - 14	8.594	367	0	8.961	8.527	372	0	8.899	8.445	359	0	8.804
15 - 19	10.771	1.362	9	12.142	10.494	1.495	11	12.000	10.287	1.490	24	11.801
20 - 24	20.794	4.345	34	25.173	20.664	4.522	34	25.220	20.462	4.681	56	25.199
25 - 29	18.647	3.378	39	22.064	19.139	3.207	46	22.392	19.503	3.095	47	22.645
30 - 34	15.369	2.540	32	17.941	15.687	2.514	48	18.249	16.131	2.414	51	18.596
35 - 39	13.845	1.659	19	15.523	13.424	1.669	18	15.111	13.252	1.688	25	14.965
40 - 44	15.784	1.457	21	17.262	14.968	1.467	19	16.454	14.339	1.429	32	15.800
45 - 49	16.995	1.349	22	18.366	16.827	1.370	19	18.216	16.577	1.424	25	18.026
50 - 54	15.507	1.225	22	16.754	15.868	1.257	22	17.147	16.373	1.270	25	17.668
55 - 59	13.048	988	9	14.045	13.599	1.008	10	14.617	13.924	1.045	21	14.990
60 - 64	11.374	758	3	12.135	11.097	773	5	11.875	11.121	825	8	11.954
65 - 69	12.365	685	2	13.052	12.046	660	1	12.707	11.517	631	2	12.150
70 - 74	12.861	607	0	13.468	13.562	687	1	14.250	13.278	701	1	13.980
75 - 79	6.544	260	1	6.805	6.777	290	1	7.068	8.034	346	1	8.381
80 - 84	5.974	232	0	6.206	5.867	221	0	6.088	5.662	206	0	5.868
85 - 89	4.435	181	0	4.616	4.326	177	0	4.503	4.250	178	0	4.428
90 - 94	1.994	74	0	2.068	2.133	86	0	2.219	2.220	92	0	2.312
95 - 99	313	10	0	323	303	13	0	316	346	15	0	361
100 - 104	55	3	0	58	57	2	0	59	60	1	0	61
105 - 109	1	0	0	1	2	0	0	2	5	0	0	5
110 - 114	0	0	0	0	0	0	0	0	0	0	0	0
Summe	223.317	21.915	215	245.447	223.374	22.211	237	245.822	223.905	22.276	319	246.500

1.67 Anwesende Bevölkerung nach 5-er Altersgruppen ÖsterreicherInnen nach Wohnsitz % - Entwicklung

Altersgruppe	Entw.12/14				Entw.13/14			
	H	N	O	Summe	H	N	O	Summe
00 - 04	- 0,72%	- 3,03%	- 50,00%	- 0,76%	+ 0,79%	- 4,48%	+ 0,00%	+ 0,72%
05 - 09	+ 1,60%	- 14,85%	+ 0,00%	+ 1,05%	+ 0,44%	- 10,10%	- 100,00%	+ 0,10%
10 - 14	- 1,73%	- 2,18%	+ 0,00%	- 1,75%	- 0,96%	- 3,49%	#DIV/0!	- 1,07%
15 - 19	- 4,49%	+ 9,40%	+ 166,67%	- 2,81%	- 1,97%	- 0,33%	+ 118,18%	- 1,66%
20 - 24	- 1,60%	+ 7,73%	+ 64,71%	+ 0,10%	- 0,98%	+ 3,52%	+ 64,71%	- 0,08%
25 - 29	+ 4,59%	- 8,38%	+ 20,51%	+ 2,63%	+ 1,90%	- 3,49%	+ 2,17%	+ 1,13%
30 - 34	+ 4,96%	- 4,96%	+ 59,38%	+ 3,65%	+ 2,83%	- 3,98%	+ 6,25%	+ 1,90%
35 - 39	- 4,28%	+ 1,75%	+ 31,58%	- 3,59%	- 1,28%	+ 1,14%	+ 38,89%	- 0,97%
40 - 44	- 9,15%	- 1,92%	+ 52,38%	- 8,47%	- 4,20%	- 2,59%	+ 68,42%	- 3,97%
45 - 49	- 2,46%	+ 5,56%	+ 13,64%	- 1,85%	- 1,49%	+ 3,94%	+ 31,58%	- 1,04%
50 - 54	+ 5,58%	+ 3,67%	+ 13,64%	+ 5,46%	+ 3,18%	+ 1,03%	+ 13,64%	+ 3,04%
55 - 59	+ 6,71%	+ 5,77%	+ 133,33%	+ 6,73%	+ 2,39%	+ 3,67%	+ 110,00%	+ 2,55%
60 - 64	- 2,22%	+ 8,84%	+ 166,67%	- 1,49%	+ 0,22%	+ 6,73%	+ 60,00%	+ 0,67%
65 - 69	- 6,86%	- 7,88%	+ 0,00%	- 6,91%	- 4,39%	- 4,39%	+ 0,00%	- 4,38%
70 - 74	+ 3,24%	+ 15,49%	+ 0,00%	+ 3,80%	- 2,09%	+ 2,04%	+ 0,00%	- 1,89%
75 - 79	+ 22,77%	+ 33,08%	+ 0,00%	+ 23,16%	+ 18,55%	+ 19,31%	+ 0,00%	+ 18,58%
80 - 84	- 5,22%	- 11,21%	+ 0,00%	- 5,45%	- 3,49%	- 6,79%	+ 0,00%	- 3,61%
85 - 89	- 4,17%	- 1,66%	+ 0,00%	- 4,07%	- 1,76%	+ 0,56%	+ 0,00%	- 1,67%
90 - 94	+ 11,33%	+ 24,32%	+ 0,00%	+ 11,80%	+ 4,08%	+ 6,98%	+ 0,00%	+ 4,19%
95 - 99	+ 10,54%	+ 50,00%	+ 0,00%	+ 11,76%	+ 14,19%	+ 0,00%	+ 0,00%	+ 14,24%
100 - 104	+ 0,00%	+ 0,00%	+ 0,00%	+ 0,00%	+ 0,00%	+ 0,00%	+ 0,00%	+ 0,00%
105 - 109	+ 0,00%	+ 0,00%	+ 0,00%	+ 0,00%	+ 0,00%	+ 0,00%	+ 0,00%	+ 0,00%
110 - 114	+ 0,00%	+ 0,00%	+ 0,00%	+ 0,00%	+ 0,00%	+ 0,00%	+ 0,00%	+ 0,00%
Summe	+ 0,26%	+ 1,65%	+ 48,37%	+ 0,43%	+ 0,24%	+ 0,29%	+ 34,60%	+ 0,28%

1.68 Anwesende Bevölkerung nach 5-er Altersgruppen AusländerInnen nach Wohnsitz im Jahresvergleich

Altersgruppe	31.12.2012				31.12.2013				31.12.2014			
	H	N	O	Summe	H	N	O	Summe	H	N	O	Summe
00 - 04	2.904	53	2	2.959	3.058	42	1	3.101	3.235	37	1	3.273
05 - 09	2.369	45	0	2.414	2.578	53	3	2.634	2.730	57	1	2.788
10 - 14	2.135	63	0	2.198	2.250	61	2	2.313	2.358	45	1	2.404
15 - 19	2.643	228	7	2.878	2.905	304	8	3.217	3.174	315	8	3.497
20 - 24	5.514	1.453	19	6.986	5.980	1.406	19	7.405	6.366	1.554	18	7.938
25 - 29	6.592	1.689	12	8.293	6.886	1.766	21	8.673	7.564	1.858	16	9.438
30 - 34	5.744	1.085	13	6.842	5.918	1.193	16	7.127	6.610	1.286	15	7.911
35 - 39	4.397	870	15	5.282	4.637	957	12	5.606	5.022	1.052	15	6.089
40 - 44	3.850	715	14	4.579	3.863	821	14	4.698	4.129	904	15	5.048
45 - 49	3.177	659	12	3.848	3.391	788	10	4.189	3.680	903	18	4.601
50 - 54	2.283	575	8	2.866	2.507	645	12	3.164	2.686	726	9	3.421
55 - 59	1.634	444	1	2.079	1.717	524	1	2.242	1.889	624	5	2.518
60 - 64	1.139	233	1	1.373	1.211	276	2	1.489	1.342	338	2	1.682
65 - 69	643	114	0	757	679	136	0	815	752	177	0	929
70 - 74	456	96	0	552	464	89	0	553	473	86	0	559
75 - 79	243	40	0	283	267	54	0	321	295	67	0	362
80 - 84	180	24	0	204	171	31	0	202	181	32	0	213
85 - 89	87	12	0	99	82	11	0	93	94	11	0	105
90 - 94	39	2	0	41	38	5	0	43	36	5	0	41
95 - 99	7	1	0	8	8	0	0	8	5	0	0	5
100 - 104	0	0	0	0	0	1	0	1	0	1	0	1
105 - 109	0	0	0	0	0	0	0	0	0	0	0	0
110 - 114	0	0	0	0	0	0	0	0	0	0	0	0
Summe	46.036	8.401	104	54.541	48.610	9.163	121	57.894	52.621	10.078	124	62.823

1.69 Anwesende Bevölkerung nach 5-er Altersgruppen AusländerInnen nach Wohnsitz % - Entwicklung

Altersgruppe	% - Entw. 12/14				% - Entw. 13/14			
	H	N	O	Summe	H	N	O	Summe
00 - 04	+ 11,40%	- 30,19%	- 50,00%	+ 10,61%	+ 5,79%	- 11,90%	+ 0,00%	+ 5,55%
05 - 09	+ 15,24%	+ 26,67%	+ 0,00%	+ 15,49%	+ 5,90%	+ 7,55%	- 66,67%	+ 5,85%
10 - 14	+ 10,44%	- 28,57%	+ 0,00%	+ 9,37%	+ 4,80%	- 26,23%	- 50,00%	+ 3,93%
15 - 19	+ 20,09%	+ 38,16%	+ 14,29%	+ 21,51%	+ 9,26%	+ 3,62%	+ 0,00%	+ 8,70%
20 - 24	+ 15,45%	+ 6,95%	- 5,26%	+ 13,63%	+ 6,45%	+ 10,53%	- 5,26%	+ 7,20%
25 - 29	+ 14,75%	+ 10,01%	+ 33,33%	+ 13,81%	+ 9,85%	+ 5,21%	- 23,81%	+ 8,82%
30 - 34	+ 15,08%	+ 18,53%	+ 15,38%	+ 15,62%	+ 11,69%	+ 7,80%	- 6,25%	+ 11,00%
35 - 39	+ 14,21%	+ 20,92%	+ 0,00%	+ 15,28%	+ 8,30%	+ 9,93%	+ 25,00%	+ 8,62%
40 - 44	+ 7,25%	+ 26,43%	+ 7,14%	+ 10,24%	+ 6,89%	+ 10,11%	+ 7,14%	+ 7,45%
45 - 49	+ 15,83%	+ 37,03%	+ 50,00%	+ 19,57%	+ 8,52%	+ 14,59%	+ 80,00%	+ 9,84%
50 - 54	+ 17,65%	+ 26,26%	+ 12,50%	+ 19,36%	+ 7,14%	+ 12,56%	- 25,00%	+ 8,12%
55 - 59	+ 15,61%	+ 40,54%	+ 400,00%	+ 21,12%	+ 10,02%	+ 19,08%	+ 400,00%	+ 12,31%
60 - 64	+ 17,82%	+ 45,06%	+ 100,00%	+ 22,51%	+ 10,82%	+ 22,46%	+ 0,00%	+ 12,96%
65 - 69	+ 16,95%	+ 55,26%	+ 0,00%	+ 22,72%	+ 10,75%	+ 30,15%	+ 0,00%	+ 13,99%
70 - 74	+ 3,73%	- 10,42%	+ 0,00%	+ 1,27%	+ 1,94%	- 3,37%	+ 0,00%	+ 1,08%
75 - 79	+ 21,40%	+ 67,50%	+ 0,00%	+ 27,92%	+ 10,49%	+ 24,07%	+ 0,00%	+ 12,77%
80 - 84	+ 0,56%	+ 33,33%	+ 0,00%	+ 4,41%	+ 5,85%	+ 3,23%	+ 0,00%	+ 5,45%
85 - 89	+ 8,05%	- 8,33%	+ 0,00%	+ 6,06%	+ 14,63%	+ 0,00%	+ 0,00%	+ 12,90%
90 - 94	- 7,69%	+ 150,00%	+ 0,00%	+ 0,00%	- 5,26%	+ 0,00%	+ 0,00%	- 4,65%
95 - 99	- 28,57%	- 100,00%	+ 0,00%	- 37,50%	- 37,50%	+ 0,00%	+ 0,00%	- 37,50%
100 - 104	+ 0,00%	+ 0,00%	+ 0,00%	+ 0,00%	+ 0,00%	+ 0,00%	+ 0,00%	+ 0,00%
105 - 109	+ 0,00%	+ 0,00%	+ 0,00%	+ 0,00%	+ 0,00%	+ 0,00%	+ 0,00%	+ 0,00%
110 - 114	+ 0,00%	+ 0,00%	+ 0,00%	+ 0,00%	+ 0,00%	+ 0,00%	+ 0,00%	+ 0,00%
Summe	+ 14,30%	+ 19,96%	+ 19,23%	+ 15,18%	+ 8,25%	+ 9,99%	+ 2,48%	+ 8,51%

Bevölkerung der Stadt Graz

1.70 Wohnbevölkerung nach 5-er Altersgruppen und Kontinent im Jahresvergleich

Altersgruppe	Kontinent	31.12.2012			31.12.2013			31.12.2014		
		Männer	Frauen	Summe	Männer	Frauen	Summe	Männer	Frauen	Summe
00 - 04	Afrika	159	95	254	133	102	235	130	94	224
	Amerika	22	22	44	19	24	43	18	21	39
	Asien	364	298	662	390	318	708	417	352	769
	Australien u. Ozeanien	2	1	3	1	0	1	0	0	0
	Österr.	4.845	4.523	9.368	4.854	4.374	9.228	4.885	4.416	9.301
	Europa ohne Österr.	848	816	1.664	909	884	1.793	966	939	1.905
	Russische Föderation	56	47	103	60	51	111	68	56	124
Staatenlos	83	91	174	89	78	167	89	85	174	
05 - 09	Afrika	103	102	205	127	97	224	110	89	199
	Amerika	23	17	40	24	15	39	25	22	47
	Asien	139	138	277	149	129	278	332	254	586
	Australien u. Ozeanien	0	1	1	1	1	2	2	1	3
	Österr.	4.392	4.287	8.679	4.392	4.387	8.779	4.476	4.342	8.818
	Europa ohne Österr.	848	816	1.664	909	884	1.793	835	766	1.601
	Russische Föderation	103	90	193	111	103	214	102	104	206
Staatenlos	23	23	46	29	42	71	32	56	88	
10 - 14	Afrika	57	70	127	73	73	146	78	86	164
	Amerika	22	25	47	24	23	47	28	20	48
	Asien	277	224	501	247	239	486	254	247	501
	Australien u. Ozeanien	3	1	4	3	2	5	3	1	4
	Österr.	4.410	4.184	8.594	4.377	4.150	8.527	4.315	4.130	8.445
	Europa ohne Österr.	700	595	1.295	750	641	1.391	789	648	1.437
	Russische Föderation	89	65	154	100	68	168	114	79	193
Staatenlos	6	1	7	6	1	7	9	2	11	
15 - 19	Afrika	63	45	108	53	59	112	75	64	139
	Amerika	33	32	65	34	33	67	27	34	61
	Asien	482	224	706	539	252	791	541	292	833
	Australien u. Ozeanien	2	0	2	1	0	1	1	2	3
	Österr.	5.184	5.587	10.771	5.028	5.466	10.494	4.919	5.368	10.287
	Europa ohne Österr.	800	816	1.616	906	865	1.771	976	983	1.959
	Russische Föderation	74	63	137	82	70	152	90	78	168
Staatenlos	4	5	9	5	6	11	5	6	11	
20 - 24	Afrika	98	46	144	115	53	168	122	51	173
	Amerika	79	71	150	68	94	162	72	80	152
	Asien	874	879	1.753	988	935	1.923	635	467	1.102
	Australien u. Ozeanien	3	11	14	6	8	14	9	8	17
	Österr.	9.884	10.910	20.794	9.905	10.759	20.664	9.834	10.628	20.462
	Europa ohne Österr.	1.981	2.117	4.098	2.144	2.318	4.462	2.296	2.467	4.763
	Russische Föderation	57	74	131	54	68	122	61	78	139
Staatenlos	14	7	21	16	9	25	12	8	20	

**Wohnbevölkerung nach 5-er Altersgruppen und Kontinen im Jahresvergleich
(Fortsetzung)**

Altersgruppe	Kontinent	31.12.2012			31.12.2013			31.12.2014		
		Männer	Frauen	Summe	Männer	Frauen	Summe	Männer	Frauen	Summe
25 - 29	Afrika	198	147	345	188	121	309	188	115	303
	Amerika	108	115	223	88	103	191	96	115	211
	Asien	641	638	1.279	698	654	1.352	739	650	1.389
	Australien u. Ozeanien	10	4	14	11	3	14	10	8	18
	Österr.	9.690	8.957	18.647	9.951	9.188	19.139	10.054	9.449	19.503
	Europa ohne Österr.	2.399	2.186	4.585	2.522	2.332	4.854	2.869	2.607	5.476
	Russische Föderation	64	62	126	66	83	149	58	91	149
Staatenlos	16	4	20	11	6	17	12	6	18	
30 - 34	Afrika	192	189	381	171	218	389	203	217	420
	Amerika	75	96	171	73	80	153	92	95	187
	Asien	646	523	1.169	650	542	1.192	706	618	1.324
	Australien u. Ozeanien	2	3	5	2	2	4	3	1	4
	Österr.	7.978	7.391	15.369	8.145	7.542	15.687	8.415	7.716	16.131
	Europa ohne Österr.	1.927	1.944	3.871	2.078	1.957	4.035	2.346	2.167	4.513
	Russische Föderation	53	85	138	54	79	133	58	88	146
Staatenlos	7	2	9	11	1	12	12	4	16	
35 - 39	Afrika	188	172	360	211	172	383	203	168	371
	Amerika	48	67	115	46	64	110	53	62	115
	Asien	400	343	743	426	364	790	500	426	926
	Australien u. Ozeanien	6	4	10	2	3	5	2	1	3
	Österr.	7.022	6.823	13.845	6.842	6.582	13.424	6.779	6.473	13.252
	Europa ohne Österr.	1.522	1.506	3.028	1.616	1.586	3.202	1.788	1.668	3.456
	Russische Föderation	44	83	127	43	89	132	45	90	135
Staatenlos	11	3	14	11	4	15	11	5	16	
40 - 44	Afrika	167	83	250	156	92	248	168	109	277
	Amerika	31	52	83	32	47	79	37	53	90
	Asien	238	261	499	248	273	521	294	294	588
	Australien u. Ozeanien	5	3	8	3	4	7	4	4	8
	Österr.	8.087	7.697	15.784	7.611	7.357	14.968	7.292	7.047	14.339
	Europa ohne Österr.	1.499	1.388	2.887	1.472	1.424	2.896	1.535	1.508	3.043
	Russische Föderation	44	66	110	36	62	98	37	67	104
Staatenlos	9	4	13	11	3	14	15	4	19	
45 - 49	Afrika	121	34	155	118	39	157	127	49	176
	Amerika	29	36	65	28	38	66	30	39	69
	Asien	0	1	1	1	1	2	214	228	442
	Australien u. Ozeanien	196	218	414	201	225	426	1	1	2
	Österr.	2	2	4	3	1	4	8.404	8.173	16.577
	Europa ohne Österr.	8.651	8.344	16.995	8.597	8.230	16.827	1.558	1.303	2.861
	Russische Föderation	1.416	1.033	2.449	1.491	1.136	2.627	53	64	117
Staatenlos	46	33	79	47	53	100	10	3	13	

Bevölkerung der Stadt Graz

Wohnbevölkerung nach 5-er Altersgruppen und Kontinen im Jahresvergleich (Fortsetzung)

Altersgruppe	Kontinent	31.12.2012			31.12.2013			31.12.2014		
		Männer	Frauen	Summe	Männer	Frauen	Summe	Männer	Frauen	Summe
50 - 54	Afrika	57	18	75	59	25	84	64	20	84
	Amerika	21	27	48	25	26	51	29	25	54
	Asien	151	148	299	152	165	317	159	187	346
	Australien u. Ozeanien	1	0	1	2	0	2	3	0	3
	Österr.	7.529	7.978	15.507	7.853	8.015	15.868	8.216	8.157	16.373
	Europa ohne Österr.	1.078	715	1.793	1.155	824	1.979	1.868	1.164	3.032
	Russische Föderation	28	35	63	31	34	65	35	37	72
	Staatenlos	3	1	4	7	2	9	9	1	10
55 - 59	Afrika	17	7	24	19	4	23	28	12	40
	Amerika	17	12	29	17	15	32	19	17	36
	Asien	83	111	194	89	119	208	104	123	227
	Australien u. Ozeanien	2	2	4	2	2	4	1	0	1
	Österr.	6.034	7.014	13.048	6.233	7.366	13.599	6.429	7.495	13.924
	Europa ohne Österr.	732	618	1.350	790	624	1.414	872	669	1.541
	Russische Föderation	12	17	29	16	17	33	19	23	42
	Staatenlos	3	1	4	3	0	3	2	0	2
60 - 64	Afrika	12	3	15	14	4	18	14	2	16
	Amerika	14	9	23	16	8	24	12	9	21
	Asien	50	64	114	59	72	131	57	89	146
	Australien u. Ozeanien	0	1	1	0	2	2	0	4	4
	Österr.	4.944	6.430	11.374	4.884	6.213	11.097	4.927	6.194	11.121
	Europa ohne Österr.	545	422	967	569	448	1.017	614	513	1.127
	Russische Föderation	6	9	15	7	10	17	9	15	24
	Staatenlos	2	2	4	1	1	2	2	2	4
65 - 69	Afrika	4	2	6	5	2	7	6	4	10
	Amerika	8	3	11	5	4	9	8	5	13
	Asien	30	41	71	28	38	66	33	36	69
	Australien u. Ozeanien	2	2	4	1	0	1	1	0	1
	Österr.	5.373	6.992	12.365	5.226	6.820	12.046	4.984	6.533	11.517
	Europa ohne Österr.	298	243	541	315	270	585	340	304	644
	Russische Föderation	3	4	7	3	4	7	5	7	12
	Staatenlos	2	1	3	3	1	4	2	1	3
70 - 74	Afrika	3	6	9	4	5	9	3	2	5
	Amerika	4	0	4	2	1	3	3	2	5
	Asien	26	27	53	23	25	48	22	23	45
	Australien u. Ozeanien	0	0	0	0	1	1	0	1	1
	Österr.	5.666	7.195	12.861	5.900	7.662	13.562	5.735	7.543	13.278
	Europa ohne Österr.	198	184	382	201	195	396	209	202	411
	Russische Föderation	1	3	4	1	5	6	1	3	4
	Staatenlos	4	0	4	1	0	1	2	0	2

**Wohnbevölkerung nach 5-er Altersgruppen und Kontinen im Jahresvergleich
(Fortsetzung)**

Altersgruppe	Kontinent	31.12.2012			31.12.2013			31.12.2014		
		Männer	Frauen	Summe	Männer	Frauen	Summe	Männer	Frauen	Summe
75 - 79	Afrika	3	4	7	2	4	6	3	4	7
	Amerika	4	3	7	4	2	6	3	1	4
	Asien	11	21	32	13	19	32	12	24	36
	Australien u. Ozeanien	1	0	1	1	0	1	0	0	0
	Österr.	2.673	3.871	6.544	2.815	3.962	6.777	3.352	4.682	8.034
	Europa ohne Österr.	198	184	382	201	195	396	38	47	85
	Russische Föderation	0	3	3	0	2	2	0	5	5
	Staatenlos	1	0	1	1	0	1	1	0	1
80 - 84	Afrika	4	6	10	2	4	6	2	3	5
	Amerika	4	2	6	2	2	4	2	2	4
	Asien	7	16	23	7	16	23	8	15	23
	Australien u. Ozeanien	0	0	0	0	0	0	1	0	1
	Österr.	2.198	3.776	5.974	2.165	3.702	5.867	2.161	3.501	5.662
	Europa ohne Österr.	64	76	140	62	75	137	63	84	147
	Russische Föderation	0	0	0	0	1	1	0	1	1
	Staatenlos	0	1	1	0	0	0	0	0	0
85 - 89	Afrika	0	0	0	0	1	1	0	3	3
	Amerika	2	5	7	3	6	9	3	5	8
	Asien	4	5	9	2	6	8	2	5	7
	Australien u. Ozeanien	0	0	0	0	0	0	0	0	0
	Österr.	1.318	3.117	4.435	1.338	2.988	4.326	1.339	2.911	4.250
	Europa ohne Österr.	25	46	71	23	40	63	27	48	75
	Russische Föderation	0	0	0	0	0	0	0	0	0
	Staatenlos	0	0	0	0	1	1	0	1	1
90 - 94	Afrika	0	0	0	0	0	0	0	0	0
	Amerika	0	1	1	0	1	1	0	1	1
	Asien	2	2	4	1	2	3	1	2	3
	Australien u. Ozeanien	1	0	1	0	0	0	0	0	0
	Österr.	431	1.563	1.994	498	1.635	2.133	510	1.710	2.220
	Europa ohne Österr.	9	23	32	10	24	34	10	22	32
	Russische Föderation	0	0	0	0	0	0	0	0	0
	Staatenlos	1	0	1	0	0	0	0	0	0
95+	Afrika	0	0	0	0	0	0	0	0	0
	Amerika	0	0	0	0	0	0	0	0	0
	Asien	0	1	1	0	1	1	0	1	1
	Australien u. Ozeanien	54	259	313	50	253	303	0	0	0
	Österr.	1	5	6	2	5	7	79	332	411
	Europa ohne Österr.	0	0	0	0	0	0	0	0	0
	Russische Föderation	0	0	0	0	0	0	0	0	0
	Staatenlos	0	0	0	0	0	0	0	0	0

Bevölkerung der Stadt Graz

1.71 Wohnbevölkerung nach Altersgruppen in 5-er Schritten pro Bezirk

Bezirk	Altersgruppe	31.12.2012			31.12.2013			31.12.2014		
		Männer	Frauen	Summe	Männer	Frauen	Summe	Männer	Frauen	Summe
1	00 - 04	50	37	87	50	32	82	58	27	85
	05 - 09	38	45	83	39	53	92	37	41	78
	10 - 14	31	45	76	30	46	76	28	41	69
	15 - 19	61	106	167	52	90	142	57	81	138
	20 - 24	307	339	646	293	313	606	311	330	641
	25 - 29	298	233	531	340	249	589	346	252	598
	30 - 34	210	177	387	203	192	395	219	172	391
	35 - 39	160	115	275	157	111	268	153	115	268
	40 - 44	134	97	231	126	86	212	119	86	205
	45 - 49	130	108	238	133	115	248	126	108	234
	50 - 54	106	99	205	115	98	213	121	104	225
	55 - 59	86	86	172	90	86	176	88	83	171
	60 - 64	73	80	153	73	79	152	73	75	148
	65 - 69	89	83	172	90	86	176	82	80	162
	70 - 74	70	88	158	76	94	170	69	96	165
	75 - 79	33	41	74	33	39	72	47	44	91
	80 - 84	31	39	70	32	39	71	27	40	67
	85 - 89	13	37	50	12	35	47	16	36	52
	90 - 94	7	20	27	6	15	21	6	10	16
	95 - 99	2	4	6	0	3	3	2	5	7
100 - 104	0	1	1	1	2	3	1	1	2	
105 - 109	0	0	0	0	0	0	0	0	0	
Gesamt		1.929	1.880	3.809	1.951	1.863	3.814	1.986	1.827	3.813
2	00 - 04	299	285	584	277	255	532	276	227	503
	05 - 09	191	207	398	204	226	430	203	235	438
	10 - 14	201	172	373	204	184	388	196	177	373
	15 - 19	264	318	582	255	357	612	269	356	625
	20 - 24	1.208	1.392	2.600	1.223	1.434	2.657	1.272	1.465	2.737
	25 - 29	1.279	1.105	2.384	1.278	1.091	2.369	1.329	1.111	2.440
	30 - 34	724	637	1.361	734	654	1.388	815	660	1.475
	35 - 39	568	475	1.043	530	462	992	506	453	959
	40 - 44	448	441	889	454	438	892	465	451	916
	45 - 49	443	403	846	440	396	836	437	413	850
	50 - 54	367	431	798	364	419	783	387	413	800
	55 - 59	304	352	656	317	391	708	333	385	718
	60 - 64	223	339	562	237	310	547	247	305	552
	65 - 69	289	374	663	255	353	608	213	349	562
	70 - 74	302	407	709	309	444	753	318	434	752
	75 - 79	119	199	318	133	204	337	160	226	386
	80 - 84	106	199	305	96	195	291	104	189	293
	85 - 89	81	189	270	85	175	260	67	171	238
	90 - 94	23	131	154	26	132	158	32	138	170
	95 - 99	2	23	25	2	25	27	4	31	35
100 - 104	2	4	6	2	7	9	1	6	7	
105 - 109	0	1	1	0	0	0	0	0	0	
Gesamt		7.443	8.084	15.527	7.425	8.152	15.577	7.634	8.195	15.829

Wohnbevölkerung nach Altersgruppen in 5-er Schritten pro Bezirk (Fortsetzung)

Bezirk	Altersgruppe	31.12.2012			31.12.2013			31.12.2014		
		Männer	Frauen	Summe	Männer	Frauen	Summe	Männer	Frauen	Summe
3	00 - 04	485	435	920	463	402	865	461	401	862
	05 - 09	342	341	683	359	369	728	370	377	747
	10 - 14	328	300	628	338	289	627	343	294	637
	15 - 19	479	585	1.064	489	622	1.111	472	584	1.056
	20 - 24	1.630	2.123	3.753	1.626	2.139	3.765	1.604	2.204	3.808
	25 - 29	1.560	1.475	3.035	1.654	1.489	3.143	1.731	1.657	3.388
	30 - 34	1.092	1.031	2.123	1.118	1.080	2.198	1.178	1.092	2.270
	35 - 39	806	769	1.575	779	735	1.514	824	774	1.598
	40 - 44	754	684	1.438	728	655	1.383	720	635	1.355
	45 - 49	658	636	1.294	658	604	1.262	664	642	1.306
	50 - 54	530	555	1.085	553	590	1.143	574	591	1.165
	55 - 59	443	572	1.015	447	567	1.014	453	562	1.015
	60 - 64	332	556	888	349	511	860	364	508	872
	65 - 69	468	675	1.143	423	626	1.049	384	599	983
	70 - 74	512	694	1.206	536	767	1.303	529	776	1.305
	75 - 79	227	379	606	251	393	644	297	451	748
	80 - 84	199	402	601	197	389	586	202	350	552
	85 - 89	151	383	534	159	368	527	138	346	484
	90 - 94	45	205	250	51	205	256	50	219	269
95 - 99	9	49	58	7	46	53	7	47	54	
100 - 104	3	3	6	4	3	7	5	4	9	
105 - 109	0	0	0	1	0	1	1	0	1	
Gesamt	11.053	12.852	23.905	11.190	12.849	24.039	11.371	13.113	24.484	
4	00 - 04	828	769	1.597	840	768	1.608	824	778	1.602
	05 - 09	646	612	1.258	676	633	1.309	686	662	1.348
	10 - 14	613	549	1.162	591	566	1.157	620	574	1.194
	15 - 19	801	766	1.567	811	742	1.553	751	793	1.544
	20 - 24	1.513	1.768	3.281	1.581	1.765	3.346	1.545	1.663	3.208
	25 - 29	1.648	1.501	3.149	1.633	1.546	3.179	1.690	1.621	3.311
	30 - 34	1.323	1.205	2.528	1.428	1.228	2.656	1.500	1.276	2.776
	35 - 39	1.030	894	1.924	1.068	930	1.998	1.096	954	2.050
	40 - 44	1.075	979	2.054	1.012	920	1.932	1.008	911	1.919
	45 - 49	1.116	916	2.032	1.088	943	2.031	1.084	960	2.044
	50 - 54	857	849	1.706	937	840	1.777	1.006	837	1.843
	55 - 59	745	765	1.510	757	830	1.587	758	859	1.617
	60 - 64	573	653	1.226	584	653	1.237	594	667	1.261
	65 - 69	532	681	1.213	512	663	1.175	501	636	1.137
	70 - 74	509	700	1.209	521	727	1.248	516	704	1.220
	75 - 79	281	429	710	279	418	697	298	494	792
	80 - 84	213	411	624	217	397	614	210	402	612
	85 - 89	120	351	471	117	324	441	136	318	454
	90 - 94	48	156	204	53	156	209	51	185	236
95 - 99	4	24	28	4	18	22	8	16	24	
100 - 104	0	6	6	0	6	6	1	6	7	
105 - 109	0	0	0	0	0	0	0	0	0	
Gesamt	14.475	14.984	29.459	14.709	15.073	29.782	14.883	15.316	30.199	

Bevölkerung der Stadt Graz

Wohnbevölkerung nach Altersgruppen in 5-er Schritten pro Bezirk (Fortsetzung)

Bezirk	Altersgruppe	31.12.2012			31.12.2013			31.12.2014		
		Männer	Frauen	Summe	Männer	Frauen	Summe	Männer	Frauen	Summe
5	00 - 04	751	641	1.392	755	635	1.390	792	678	1.470
	05 - 09	584	534	1.118	617	528	1.145	625	527	1.152
	10 - 14	571	529	1.100	567	534	1.101	580	526	1.106
	15 - 19	667	647	1.314	695	594	1.289	745	656	1.401
	20 - 24	1.421	1.493	2.914	1.428	1.485	2.913	1.460	1.416	2.876
	25 - 29	1.634	1.258	2.892	1.680	1.340	3.020	1.721	1.434	3.155
	30 - 34	1.271	1.002	2.273	1.270	999	2.269	1.403	1.090	2.493
	35 - 39	1.006	843	1.849	1.031	822	1.853	1.022	792	1.814
	40 - 44	1.022	773	1.795	971	790	1.761	946	793	1.739
	45 - 49	1.116	825	1.941	1.104	806	1.910	1.086	821	1.907
	50 - 54	956	775	1.731	997	785	1.782	1.056	805	1.861
	55 - 59	767	656	1.423	753	670	1.423	792	690	1.482
	60 - 64	521	549	1.070	530	530	1.060	552	557	1.109
	65 - 69	496	555	1.051	502	555	1.057	466	537	1.003
	70 - 74	428	576	1.004	435	577	1.012	452	570	1.022
	75 - 79	212	332	544	219	336	555	246	371	617
	80 - 84	166	338	504	153	333	486	148	312	460
	85 - 89	94	277	371	96	257	353	96	242	338
	90 - 94	39	132	171	37	134	171	37	131	168
95 - 99	4	15	19	2	17	19	3	20	23	
100 - 104	0	3	3	1	2	3	1	1	2	
105 - 109	0	0	0	0	0	0	0	1	1	
Gesamt		13.726	12.753	26.479	13.843	12.729	26.572	14.229	12.970	27.199
6	00 - 04	622	583	1.205	645	606	1.251	667	617	1.284
	05 - 09	580	479	1.059	589	520	1.109	559	497	1.056
	10 - 14	499	487	986	533	483	1.016	535	483	1.018
	15 - 19	632	764	1.396	650	763	1.413	643	772	1.415
	20 - 24	2.137	2.087	4.224	2.242	2.139	4.381	2.242	2.143	4.385
	25 - 29	2.192	1.844	4.036	2.268	1.919	4.187	2.319	2.004	4.323
	30 - 34	1.534	1.324	2.858	1.633	1.399	3.032	1.731	1.468	3.199
	35 - 39	1.068	990	2.058	1.118	979	2.097	1.167	1.012	2.179
	40 - 44	1.083	947	2.030	1.051	928	1.979	1.005	884	1.889
	45 - 49	1.068	933	2.001	1.076	956	2.032	1.067	952	2.019
	50 - 54	1.008	941	1.949	1.051	957	2.008	1.079	933	2.012
	55 - 59	647	800	1.447	704	852	1.556	753	871	1.624
	60 - 64	581	712	1.293	555	706	1.261	560	709	1.269
	65 - 69	587	773	1.360	583	737	1.320	579	709	1.288
	70 - 74	525	795	1.320	560	833	1.393	558	820	1.378
	75 - 79	231	432	663	246	439	685	298	513	811
	80 - 84	213	425	638	198	401	599	191	367	558
	85 - 89	156	325	481	145	310	455	140	313	453
	90 - 94	37	147	184	46	154	200	46	153	199
95 - 99	4	21	25	6	21	27	5	21	26	
100 - 104	0	4	4	0	4	4	1	7	8	
105 - 109	0	0	0	0	0	0	0	0	0	
Gesamt		15.404	15.813	31.217	15.899	16.106	32.005	16.145	16.248	32.393

Wohnbevölkerung nach Altersgruppen in 5-er Schritten pro Bezirk (Fortsetzung)

Bezirk	Altersgruppe	31.12.2012			31.12.2013			31.12.2014		
		Männer	Frauen	Summe	Männer	Frauen	Summe	Männer	Frauen	Summe
7	00 - 04	316	334	650	333	341	674	335	363	698
	05 - 09	341	337	678	340	331	671	343	328	671
	10 - 14	307	301	608	312	321	633	311	314	625
	15 - 19	373	323	696	347	320	667	345	328	673
	20 - 24	393	380	773	417	399	816	432	430	862
	25 - 29	373	408	781	405	419	824	462	452	914
	30 - 34	435	462	897	464	475	939	493	513	1.006
	35 - 39	449	504	953	421	499	920	430	481	911
	40 - 44	588	540	1.128	567	488	1.055	539	501	1.040
	45 - 49	565	538	1.103	580	576	1.156	609	570	1.179
	50 - 54	499	485	984	515	466	981	542	496	1.038
	55 - 59	373	379	752	382	413	795	406	447	853
	60 - 64	318	342	660	325	333	658	322	331	653
	65 - 69	292	368	660	287	365	652	288	342	630
	70 - 74	327	426	753	326	430	756	295	397	692
	75 - 79	195	271	466	201	275	476	219	333	552
	80 - 84	160	218	378	152	215	367	151	208	359
	85 - 89	90	177	267	99	161	260	107	159	266
	90 - 94	26	87	113	25	99	124	28	97	125
	95 - 99	1	12	13	3	11	14	5	14	19
100 - 104	0	0	0	0	1	1	0	0	0	
105 - 109	0	0	0	0	0	0	0	0	0	
Gesamt	6.421	6.892	13.313	6.501	6.938	13.439	6.662	7.104	13.766	
8	00 - 04	333	340	673	341	322	663	350	317	667
	05 - 09	291	317	608	293	330	623	307	324	631
	10 - 14	336	352	688	322	342	664	328	332	660
	15 - 19	382	360	742	401	360	761	402	364	766
	20 - 24	452	421	873	434	420	854	437	396	833
	25 - 29	487	494	981	518	484	1.002	504	495	999
	30 - 34	478	523	1.001	477	517	994	498	521	1.019
	35 - 39	475	514	989	465	486	951	479	475	954
	40 - 44	595	592	1.187	567	546	1.113	526	552	1.078
	45 - 49	603	690	1.293	594	692	1.286	602	675	1.277
	50 - 54	550	656	1.206	564	676	1.240	561	666	1.227
	55 - 59	441	548	989	466	571	1.037	506	615	1.121
	60 - 64	355	440	795	361	416	777	355	425	780
	65 - 69	318	401	719	309	421	730	318	410	728
	70 - 74	382	403	785	388	436	824	357	436	793
	75 - 79	153	183	336	172	195	367	215	246	461
	80 - 84	122	181	303	123	181	304	129	164	293
	85 - 89	85	135	220	66	144	210	73	160	233
	90 - 94	23	95	118	32	90	122	31	93	124
	95 - 99	4	12	16	5	9	14	7	10	17
100 - 104	0	4	4	0	3	3	0	2	2	
105 - 109	0	0	0	0	0	0	0	0	0	
Gesamt	6.865	7.661	14.526	6.898	7.641	14.539	6.985	7.678	14.663	

Bevölkerung der Stadt Graz

Wohnbevölkerung nach Altersgruppen in 5-er Schritten pro Bezirk (Fortsetzung)

Bezirk	Altersgruppe	31.12.2012			31.12.2013			31.12.2014		
		Männer	Frauen	Summe	Männer	Frauen	Summe	Männer	Frauen	Summe
9	00 - 04	243	211	454	255	197	452	252	212	464
	05 - 09	270	225	495	258	241	499	252	237	489
	10 - 14	266	231	497	262	223	485	266	234	500
	15 - 19	271	283	554	270	292	562	256	274	530
	20 - 24	447	479	926	435	416	851	438	395	833
	25 - 29	457	435	892	479	453	932	479	440	919
	30 - 34	415	395	810	401	410	811	430	426	856
	35 - 39	365	342	707	359	339	698	371	347	718
	40 - 44	377	419	796	350	417	767	366	402	768
	45 - 49	419	442	861	422	424	846	387	425	812
	50 - 54	396	442	838	384	448	832	411	440	851
	55 - 59	343	392	735	359	395	754	345	399	744
	60 - 64	267	396	663	263	390	653	272	385	657
	65 - 69	352	420	772	316	401	717	296	391	687
	70 - 74	356	419	775	410	466	876	394	483	877
	75 - 79	147	184	331	144	196	340	194	230	424
	80 - 84	125	217	342	134	197	331	128	187	315
	85 - 89	80	175	255	79	175	254	74	163	237
90 - 94	21	91	112	29	100	129	34	111	145	
95 - 99	5	17	22	4	20	24	5	26	31	
100 - 104	1	4	5	0	3	3	1	3	4	
105 - 109	0	0	0	0	0	0	0	1	1	
Gesamt		5.623	6.219	11.842	5.613	6.203	11.816	5.651	6.211	11.862
10	00 - 04	116	106	222	107	107	214	114	107	221
	05 - 09	96	139	235	107	128	235	120	140	260
	10 - 14	111	104	215	111	109	220	111	109	220
	15 - 19	129	120	249	125	123	248	130	113	243
	20 - 24	190	194	384	191	209	400	185	219	404
	25 - 29	191	198	389	194	204	398	223	230	453
	30 - 34	183	189	372	172	196	368	177	210	387
	35 - 39	162	192	354	160	190	350	155	189	344
	40 - 44	223	204	427	200	196	396	188	202	390
	45 - 49	214	250	464	226	224	450	216	210	426
	50 - 54	199	222	421	204	243	447	209	255	464
	55 - 59	137	185	322	154	201	355	178	207	385
	60 - 64	117	196	313	119	177	296	108	183	291
	65 - 69	143	155	298	132	158	290	133	151	284
	70 - 74	190	220	410	197	225	422	171	218	389
	75 - 79	69	107	176	87	110	197	122	134	256
	80 - 84	77	97	174	63	98	161	65	90	155
	85 - 89	28	101	129	43	99	142	48	99	147
90 - 94	15	64	79	16	72	88	16	62	78	
95 - 99	3	19	22	4	16	20	5	17	22	
100 - 104	0	3	3	1	2	3	1	0	1	
105 - 109	0	0	0	0	0	0	0	0	0	
Gesamt		2.593	3.065	5.658	2.613	3.087	5.700	2.675	3.145	5.820

Wohnbevölkerung nach Altersgruppen in 5-er Schritten pro Bezirk (Fortsetzung)

Bezirk	Altersgruppe	31.12.2012			31.12.2013			31.12.2014		
		Männer	Frauen	Summe	Männer	Frauen	Summe	Männer	Frauen	Summe
11	00 - 04	272	231	503	235	242	477	246	242	488
	05 - 09	269	255	524	284	249	533	294	255	549
	10 - 14	226	207	433	242	207	449	245	195	440
	15 - 19	255	239	494	239	234	473	224	254	478
	20 - 24	289	390	679	317	377	694	337	367	704
	25 - 29	326	338	664	350	343	693	328	348	676
	30 - 34	306	354	660	315	357	672	337	364	701
	35 - 39	333	380	713	310	362	672	279	353	632
	40 - 44	358	360	718	362	355	717	350	346	696
	45 - 49	352	350	702	333	357	690	348	352	700
	50 - 54	295	349	644	303	337	640	312	370	682
	55 - 59	251	290	541	264	317	581	276	321	597
	60 - 64	199	217	416	192	221	413	204	223	427
	65 - 69	213	257	470	212	236	448	212	231	443
	70 - 74	247	234	481	250	264	514	242	259	501
	75 - 79	114	146	260	131	156	287	165	183	348
	80 - 84	78	106	184	87	104	191	89	102	191
	85 - 89	53	92	145	41	88	129	37	89	126
	90 - 94	17	51	68	29	59	88	28	61	89
95 - 99	2	5	7	3	7	10	4	10	14	
100 - 104	0	0	0	0	1	1	0	3	3	
105 - 109	0	0	0	0	0	0	0	0	0	
Gesamt	4.455	4.851	9.306	4.499	4.873	9.372	4.557	4.928	9.485	
12	00 - 04	446	422	868	476	442	918	479	444	923
	05 - 09	494	435	929	485	426	911	508	445	953
	10 - 14	496	433	929	490	451	941	453	451	904
	15 - 19	469	459	928	475	455	930	482	467	949
	20 - 24	473	452	925	471	454	925	492	449	941
	25 - 29	479	528	1.007	475	546	1.021	474	569	1.043
	30 - 34	602	645	1.247	624	628	1.252	614	611	1.225
	35 - 39	617	695	1.312	603	686	1.289	592	669	1.261
	40 - 44	771	851	1.622	703	843	1.546	698	811	1.509
	45 - 49	847	794	1.641	891	820	1.711	883	853	1.736
	50 - 54	666	701	1.367	683	726	1.409	731	731	1.462
	55 - 59	497	657	1.154	543	657	1.200	538	670	1.208
	60 - 64	488	577	1.065	462	592	1.054	466	601	1.067
	65 - 69	473	607	1.080	459	609	1.068	447	579	1.026
	70 - 74	534	611	1.145	571	659	1.230	541	661	1.202
	75 - 79	233	270	503	244	302	546	310	367	677
	80 - 84	192	240	432	187	241	428	192	232	424
	85 - 89	82	173	255	101	154	255	103	146	249
	90 - 94	30	64	94	32	69	101	31	80	111
95 - 99	3	11	14	2	11	13	1	10	11	
100 - 104	1	3	4	0	4	4	0	6	6	
105 - 109	0	0	0	0	0	0	0	0	0	
Gesamt	8.893	9.628	18.521	8.977	9.775	18.752	9.035	9.852	18.887	

Bevölkerung der Stadt Graz

Wohnbevölkerung nach Altersgruppen in 5-er Schritten pro Bezirk (Fortsetzung)

Bezirk	Altersgruppe	31.12.2012			31.12.2013			31.12.2014		
		Männer	Frauen	Summe	Männer	Frauen	Summe	Männer	Frauen	Summe
13	00 - 04	328	289	617	330	267	597	315	244	559
	05 - 09	307	280	587	324	269	593	349	291	640
	10 - 14	271	253	524	268	264	532	282	273	555
	15 - 19	310	276	586	282	264	546	303	260	563
	20 - 24	321	372	693	323	341	664	309	341	650
	25 - 29	375	379	754	381	384	765	384	374	758
	30 - 34	383	396	779	363	391	754	370	403	773
	35 - 39	363	358	721	385	356	741	383	360	743
	40 - 44	426	432	858	385	413	798	385	422	807
	45 - 49	487	432	919	484	411	895	480	414	894
	50 - 54	399	359	758	408	386	794	423	419	842
	55 - 59	300	344	644	325	338	663	331	324	655
	60 - 64	258	282	540	234	279	513	240	288	528
	65 - 69	233	320	553	225	312	537	219	288	507
	70 - 74	258	314	572	260	328	588	256	319	575
	75 - 79	130	162	292	136	171	307	153	202	355
	80 - 84	92	157	249	99	150	249	96	143	239
	85 - 89	47	96	143	44	99	143	45	98	143
	90 - 94	15	39	54	20	47	67	19	47	66
95 - 99	2	3	5	4	2	6	3	4	7	
100 - 104	1	1	2	1	2	3	1	3	4	
105 - 109	0	0	0	0	0	0	0	0	0	
Gesamt		5.306	5.544	10.850	5.281	5.474	10.755	5.346	5.517	10.863
14	00 - 04	449	408	857	485	393	878	477	399	876
	05 - 09	405	390	795	388	416	804	403	406	809
	10 - 14	427	389	816	416	385	801	402	386	788
	15 - 19	550	558	1.108	531	548	1.079	528	527	1.055
	20 - 24	773	814	1.587	780	845	1.625	836	874	1.710
	25 - 29	721	789	1.510	776	830	1.606	864	859	1.723
	30 - 34	735	667	1.402	729	690	1.419	770	733	1.503
	35 - 39	627	673	1.300	627	620	1.247	648	633	1.281
	40 - 44	745	725	1.470	691	700	1.391	690	681	1.371
	45 - 49	810	808	1.618	778	829	1.607	744	834	1.578
	50 - 54	687	722	1.409	740	725	1.465	797	765	1.562
	55 - 59	492	545	1.037	515	602	1.117	553	631	1.184
	60 - 64	388	494	882	394	466	860	385	456	841
	65 - 69	372	532	904	380	525	905	391	501	892
	70 - 74	410	524	934	416	564	980	383	550	933
	75 - 79	180	276	456	190	270	460	221	331	552
	80 - 84	133	278	411	134	280	414	147	251	398
	85 - 89	80	237	317	79	220	299	72	213	285
	90 - 94	43	121	164	36	144	180	36	140	176
95 - 99	4	18	22	2	18	20	1	23	24	
100 - 104	2	1	3	1	1	2	0	1	1	
105 - 109	0	0	0	1	0	1	1	0	1	
Gesamt		9.033	9.969	19.002	9.089	10.071	19.160	9.349	10.194	19.543

Wohnbevölkerung nach Altersgruppen in 5-er Schritten pro Bezirk (Fortsetzung)

Bezirk	Altersgruppe	31.12.2012			31.12.2013			31.12.2014		
		Männer	Frauen	Summe	Männer	Frauen	Summe	Männer	Frauen	Summe
15	00 - 04	334	298	632	354	315	669	370	347	717
	05 - 09	279	308	587	295	329	624	302	320	622
	10 - 14	359	305	664	360	310	670	363	309	672
	15 - 19	362	400	762	386	404	790	385	386	771
	20 - 24	400	376	776	432	407	839	442	422	864
	25 - 29	439	468	907	449	499	948	467	487	954
	30 - 34	451	522	973	468	505	973	503	544	1.047
	35 - 39	445	493	938	459	531	990	474	524	998
	40 - 44	547	592	1.139	521	559	1.080	515	515	1.030
	45 - 49	614	640	1.254	636	630	1.266	602	640	1.242
	50 - 54	514	585	1.099	548	610	1.158	587	642	1.229
	55 - 59	411	507	918	421	521	942	454	530	984
	60 - 64	350	471	821	347	486	833	352	490	842
	65 - 69	364	463	827	394	460	854	361	460	821
	70 - 74	339	437	776	342	480	822	362	465	827
	75 - 79	181	263	444	202	251	453	234	306	540
	80 - 84	141	235	376	140	241	381	131	235	366
	85 - 89	75	196	271	78	205	283	94	207	301
	90 - 94	30	108	138	37	98	135	36	109	145
95 - 99	5	17	22	3	24	27	2	19	21	
100 - 104	1	5	6	1	3	4	0	2	2	
105 - 109	0	0	0	0	0	0	0	1	1	
Gesamt		6.641	7.689	14.330	6.873	7.868	14.741	7.036	7.960	14.996
16	00 - 04	339	345	684	328	333	661	346	363	709
	05 - 09	325	356	681	330	370	700	340	375	715
	10 - 14	326	333	659	340	317	657	337	337	674
	15 - 19	412	394	806	401	393	794	402	395	797
	20 - 24	424	390	814	414	402	816	443	427	870
	25 - 29	437	432	869	414	428	842	449	435	884
	30 - 34	473	455	928	493	456	949	494	539	1.033
	35 - 39	487	474	961	462	466	928	514	476	990
	40 - 44	593	616	1.209	541	603	1.144	519	573	1.092
	45 - 49	684	621	1.305	684	631	1.315	677	644	1.321
	50 - 54	558	538	1.096	609	535	1.144	641	556	1.197
	55 - 59	438	472	910	445	508	953	477	496	973
	60 - 64	352	430	782	351	397	748	353	422	775
	65 - 69	334	436	770	338	457	795	326	448	774
	70 - 74	345	415	760	365	434	799	362	420	782
	75 - 79	210	235	445	204	247	451	232	290	522
	80 - 84	165	234	399	161	241	402	158	236	394
	85 - 89	88	160	248	97	165	262	98	156	254
	90 - 94	17	54	71	24	58	82	27	65	92
95 - 99	1	11	12	1	7	8	2	8	10	
100 - 104	0	2	2	0	1	1	0	2	2	
105 - 109	0	0	0	0	0	0	0	0	0	
Gesamt		7.008	7.403	14.411	7.002	7.449	14.451	7.197	7.663	14.860

Bevölkerung der Stadt Graz

Wohnbevölkerung nach Altersgruppen in 5-er Schritten pro Bezirk (Fortsetzung)

Bezirk	Altersgruppe	31.12.2012			31.12.2013			31.12.2014		
		Männer	Frauen	Summe	Männer	Frauen	Summe	Männer	Frauen	Summe
17	00 - 04	168	159	327	181	174	355	211	197	408
	05 - 09	173	157	330	182	169	351	216	174	390
	10 - 14	196	175	371	194	166	360	190	178	368
	15 - 19	225	174	399	239	190	429	240	217	457
	20 - 24	228	232	460	256	236	492	256	246	502
	25 - 29	230	228	458	241	266	507	256	273	529
	30 - 34	265	249	514	292	244	536	303	284	587
	35 - 39	280	290	570	263	290	553	288	286	574
	40 - 44	341	302	643	340	325	665	343	321	664
	45 - 49	343	317	660	367	310	677	385	347	732
	50 - 54	281	213	494	309	250	559	338	261	599
	55 - 59	225	232	457	227	228	455	233	249	482
	60 - 64	178	206	384	174	212	386	188	203	391
	65 - 69	165	188	353	169	175	344	163	179	342
	70 - 74	168	152	320	170	166	336	170	168	338
	75 - 79	72	91	163	73	97	170	84	113	197
	80 - 84	64	100	164	65	98	163	69	98	167
	85 - 89	26	69	95	25	63	88	27	57	84
	90 - 94	8	24	32	10	30	40	13	34	47
95 - 99	0	4	4	0	4	4	0	6	6	
100 - 104	0	0	0	0	0	0	0	0	0	
105 - 109	0	0	0	0	0	0	0	0	0	
Gesamt		3.636	3.562	7.198	3.777	3.693	7.470	3.973	3.891	7.864
Graz	00 - 04	6.379	5.893	12.272	6.455	5.831	12.286	6.573	5.963	12.536
	05 - 09	5.631	5.417	11.048	5.770	5.587	11.357	5.914	5.634	11.548
	10 - 14	5.564	5.165	10.729	5.580	5.197	10.777	5.590	5.213	10.803
	15 - 19	6.642	6.772	13.414	6.648	6.751	13.399	6.634	6.827	13.461
	20 - 24	12.606	13.702	26.308	12.863	13.781	26.644	13.041	13.787	26.828
	25 - 29	13.126	12.113	25.239	13.535	12.490	26.025	14.026	13.041	27.067
	30 - 34	10.880	10.233	21.113	11.184	10.421	21.605	11.835	10.906	22.741
	35 - 39	9.241	9.001	18.242	9.197	8.864	18.061	9.381	8.893	18.274
	40 - 44	10.080	9.554	19.634	9.569	9.262	18.831	9.382	9.086	18.468
	45 - 49	10.469	9.703	20.172	10.494	9.724	20.218	10.397	9.860	20.257
	50 - 54	8.868	8.922	17.790	9.284	9.091	18.375	9.775	9.284	19.059
	55 - 59	6.900	7.782	14.682	7.169	8.147	15.316	7.474	8.339	15.813
	60 - 64	5.573	6.940	12.513	5.550	6.758	12.308	5.635	6.828	12.463
	65 - 69	5.720	7.288	13.008	5.586	7.139	12.725	5.379	6.890	12.269
	70 - 74	5.902	7.415	13.317	6.132	7.894	14.026	5.975	7.776	13.751
	75 - 79	2.787	4.000	6.787	2.945	4.099	7.044	3.495	4.834	8.329
	80 - 84	2.277	3.877	6.154	2.238	3.800	6.038	2.237	3.606	5.843
	85 - 89	1.349	3.173	4.522	1.366	3.042	4.408	1.371	2.973	4.344
	90 - 94	444	1.589	2.033	509	1.662	2.171	521	1.735	2.256
95 - 99	55	265	320	52	259	311	64	287	351	
100 - 104	11	44	55	12	45	57	13	47	60	
105 - 109	0	1	1	2	0	2	2	3	5	
Gesamt		130.504	138.849	269.353	132.140	139.844	271.984	134.714	141.812	276.526

1.72 Wohnbevölkerung nach Geschlecht und Alter: Graz gesamt

Bezirk	Altersgruppe	31.12.2012			31.12.2013			31.12.2014		
		Männer	Frauen	Summe	Männer	Frauen	Summe	Männer	Frauen	Summe
Graz	0	1.289	1.179	2.468	1.339	1.175	2.514	1.346	1.233	2.579
	1	1.287	1.162	2.449	1.307	1.194	2.501	1.329	1.190	2.519
	2	1.347	1.244	2.591	1.252	1.122	2.374	1.313	1.183	2.496
	3	1.216	1.120	2.336	1.338	1.237	2.575	1.250	1.120	2.370
	4	1.240	1.188	2.428	1.219	1.103	2.322	1.335	1.237	2.572
	5	1.129	1.120	2.249	1.231	1.179	2.410	1.202	1.111	2.313
	6	1.161	1.119	2.280	1.137	1.115	2.252	1.242	1.156	2.398
	7	1.173	1.126	2.299	1.150	1.123	2.273	1.142	1.108	2.250
	8	1.069	1.040	2.109	1.186	1.125	2.311	1.137	1.124	2.261
	9	1.099	1.012	2.111	1.066	1.045	2.111	1.191	1.135	2.326
	10	1.161	1.010	2.171	1.126	1.017	2.143	1.071	1.063	2.134
	11	1.104	966	2.070	1.144	1.020	2.164	1.126	1.017	2.143
	12	1.082	1.069	2.151	1.101	983	2.084	1.165	1.024	2.189
	13	1.099	1.083	2.182	1.087	1.084	2.171	1.117	996	2.113
	14	1.118	1.037	2.155	1.122	1.093	2.215	1.111	1.113	2.224
	15	1.163	1.125	2.288	1.135	1.046	2.181	1.153	1.107	2.260
	16	1.237	1.147	2.384	1.181	1.136	2.317	1.185	1.066	2.251
	17	1.271	1.181	2.452	1.269	1.171	2.440	1.214	1.177	2.391
	18	1.355	1.399	2.754	1.373	1.425	2.798	1.369	1.446	2.815
	19	1.616	1.920	3.536	1.690	1.973	3.663	1.713	2.031	3.744
	20	2.108	2.490	4.598	2.070	2.343	4.413	2.179	2.444	4.623
	21	2.374	2.764	5.138	2.499	2.786	5.285	2.473	2.529	5.002
	22	2.631	2.826	5.457	2.636	2.855	5.491	2.701	2.906	5.607
	23	2.728	2.847	5.575	2.813	2.907	5.720	2.782	2.965	5.747
	24	2.765	2.775	5.540	2.845	2.890	5.735	2.906	2.943	5.849
	25	2.695	2.622	5.317	2.871	2.761	5.632	2.958	2.904	5.862
	26	2.775	2.485	5.260	2.722	2.590	5.312	2.957	2.766	5.723
	27	2.645	2.341	4.986	2.725	2.474	5.199	2.733	2.592	5.325
	28	2.594	2.414	5.008	2.655	2.316	4.971	2.759	2.475	5.234
	29	2.417	2.251	4.668	2.562	2.349	4.911	2.619	2.304	4.923
	30	2.401	2.260	4.661	2.383	2.238	4.621	2.580	2.346	4.926
	31	2.334	2.228	4.562	2.382	2.171	4.553	2.452	2.189	4.641
	32	2.220	2.080	4.300	2.283	2.194	4.477	2.366	2.194	4.560
	33	2.028	1.847	3.875	2.155	2.000	4.155	2.289	2.204	4.493
	34	1.897	1.818	3.715	1.981	1.818	3.799	2.148	1.973	4.121
	35	1.873	1.718	3.591	1.870	1.743	3.613	1.974	1.819	3.793
	36	1.834	1.795	3.629	1.843	1.707	3.550	1.933	1.733	3.666
37	1.880	1.861	3.741	1.785	1.776	3.561	1.850	1.700	3.550	

Bevölkerung der Stadt Graz

Bezirk	Altersgruppe	31.12.2012			31.12.2013			31.12.2014		
		Männer	Frauen	Summe	Männer	Frauen	Summe	Männer	Frauen	Summe
Graz	38	1.865	1.824	3.689	1.861	1.856	3.717	1.790	1.777	3.567
	39	1.789	1.803	3.592	1.838	1.782	3.620	1.834	1.864	3.698
	40	1.871	1.807	3.678	1.762	1.781	3.543	1.858	1.787	3.645
	41	1.965	1.834	3.799	1.832	1.793	3.625	1.774	1.771	3.545
	42	1.999	1.883	3.882	1.954	1.829	3.783	1.841	1.807	3.648
	43	2.074	1.964	4.038	1.954	1.880	3.834	1.959	1.836	3.795
	44	2.171	2.066	4.237	2.067	1.979	4.046	1.950	1.885	3.835
	45	2.107	1.964	4.071	2.156	2.056	4.212	2.050	1.986	4.036
	46	2.095	1.888	3.983	2.084	1.957	4.041	2.162	2.073	4.235
	47	2.030	1.939	3.969	2.071	1.889	3.960	2.105	1.972	4.077
	48	2.170	1.901	4.071	2.017	1.925	3.942	2.069	1.906	3.975
	49	2.067	2.011	4.078	2.166	1.897	4.063	2.011	1.923	3.934
	50	1.986	1.857	3.843	2.035	1.988	4.023	2.147	1.903	4.050
	51	1.897	1.849	3.746	1.982	1.851	3.833	2.039	1.997	4.036
	52	1.763	1.717	3.480	1.884	1.845	3.729	1.972	1.854	3.826
	53	1.669	1.710	3.379	1.746	1.699	3.445	1.883	1.834	3.717
	54	1.553	1.789	3.342	1.637	1.708	3.345	1.734	1.696	3.430
	55	1.513	1.589	3.102	1.530	1.772	3.302	1.644	1.706	3.350
	56	1.473	1.768	3.241	1.516	1.578	3.094	1.521	1.765	3.286
	57	1.386	1.575	2.961	1.465	1.760	3.225	1.516	1.561	3.077
	58	1.296	1.491	2.787	1.375	1.553	2.928	1.446	1.759	3.205
	59	1.232	1.359	2.591	1.283	1.484	2.767	1.347	1.548	2.895
	60	1.166	1.362	2.528	1.205	1.349	2.554	1.276	1.474	2.750
	61	1.034	1.301	2.335	1.148	1.368	2.516	1.185	1.335	2.520
	62	1.095	1.392	2.487	1.024	1.290	2.314	1.113	1.352	2.465
	63	1.114	1.378	2.492	1.071	1.383	2.454	1.004	1.288	2.292
	64	1.164	1.507	2.671	1.102	1.368	2.470	1.057	1.379	2.436
	65	1.205	1.491	2.696	1.145	1.474	2.619	1.084	1.350	2.434
	66	1.128	1.388	2.516	1.185	1.488	2.673	1.120	1.456	2.576
	67	969	1.264	2.233	1.109	1.370	2.479	1.167	1.477	2.644
	68	1.228	1.579	2.807	950	1.252	2.202	1.084	1.357	2.441
69	1.190	1.566	2.756	1.197	1.555	2.752	924	1.250	2.174	
70	1.222	1.443	2.665	1.156	1.539	2.695	1.166	1.545	2.711	
71	1.301	1.665	2.966	1.180	1.428	2.608	1.128	1.519	2.647	
72	1.376	1.727	3.103	1.260	1.640	2.900	1.149	1.408	2.557	
73	1.222	1.602	2.824	1.344	1.709	3.053	1.224	1.625	2.849	
74	781	978	1.759	1.192	1.578	2.770	1.308	1.679	2.987	

Bevölkerung der Stadt Graz

Bezirk	Altersgruppe	31.12.2012			31.12.2013			31.12.2014		
		Männer	Frauen	Summe	Männer	Frauen	Summe	Männer	Frauen	Summe
Graz	75	645	816	1.461	757	957	1.714	1.148	1.545	2.693
	76	592	834	1.426	622	794	1.416	725	927	1.652
	77	520	825	1.345	564	818	1.382	606	773	1.379
	78	523	752	1.275	499	810	1.309	539	798	1.337
	79	507	773	1.280	503	720	1.223	477	791	1.268
	80	498	817	1.315	480	750	1.230	481	688	1.169
	81	515	787	1.302	471	783	1.254	457	725	1.182
	82	470	780	1.250	480	773	1.253	440	756	1.196
	83	411	795	1.206	434	743	1.177	456	730	1.186
	84	383	698	1.081	373	751	1.124	403	707	1.110
	85	361	660	1.021	352	651	1.003	335	701	1.036
	86	313	679	992	323	612	935	309	602	911
	87	274	686	960	275	627	902	284	560	844
	88	207	608	815	231	609	840	239	564	803
	89	194	540	734	185	543	728	204	546	750
	90	169	476	645	165	467	632	155	481	636
	91	117	446	563	140	394	534	130	400	530
	92	80	345	425	94	363	457	108	341	449
	93	55	197	252	63	278	341	75	298	373
	94	23	125	148	47	160	207	53	215	268
	95	15	80	95	19	91	110	35	118	153
	96	11	57	68	10	62	72	13	76	89
	97	16	56	72	7	40	47	6	44	50
	98	7	42	49	11	33	44	3	27	30
	99	6	30	36	5	33	38	7	22	29
	100	6	18	24	5	20	25	3	22	25
	101	2	13	15	5	10	15	5	13	18
	102	1	6	7	2	9	11	3	7	10
	103	0	6	6	0	2	2	2	5	7
	104	2	1	3	0	4	4	0	0	0
105	0	0	0	2	0	2	0	3	3	
106	0	1	1	0	0	0	2	0	2	
107	0	0	0	0	0	0	0	0	0	
108	0	0	0	0	0	0	0	0	0	
109	0	0	0	0	0	0	0	0	0	
110	0	0	0	0	0	0	0	0	0	
Gesamt		130.504	138.849	269.353	132.140	139.844	271.984	134.714	141.812	276.526

Bevölkerung der Stadt Graz

1.73 Wohnbevölkerung nach Geschlecht und Alter: 1. Bezirk

Bezirk	Altersgruppe	31.12.2012			31.12.2013			31.12.2014		
		Männer	Frauen	Summe	Männer	Frauen	Summe	Männer	Frauen	Summe
1	0	9	5	14	9	8	17	15	8	23
	1	9	7	16	11	3	14	9	6	15
	2	13	7	20	10	4	14	11	2	13
	3	7	8	15	14	9	23	11	3	14
	4	12	10	22	6	8	14	12	8	20
	5	9	9	18	12	11	23	7	8	15
	6	9	6	15	6	11	17	11	8	19
	7	7	12	19	8	7	15	5	10	15
	8	5	10	15	7	13	20	7	6	13
	9	8	8	16	6	11	17	7	9	16
	10	10	4	14	9	7	16	4	12	16
	11	4	6	10	9	5	14	9	7	16
	12	4	14	18	4	7	11	8	4	12
	13	4	12	16	4	13	17	4	6	10
	14	9	9	18	4	14	18	3	12	15
	15	9	6	15	9	9	18	4	12	16
	16	8	8	16	9	6	15	9	9	18
	17	10	7	17	7	12	19	11	6	17
	18	8	26	34	12	16	28	8	23	31
	19	26	59	85	15	47	62	25	31	56
	20	47	50	97	38	75	113	37	61	98
	21	54	66	120	63	57	120	64	73	137
	22	62	70	132	62	62	124	68	56	124
	23	59	68	127	61	68	129	81	68	149
	24	85	85	170	69	51	120	61	72	133
	25	69	68	137	87	74	161	72	51	123
	26	64	37	101	67	59	126	92	76	168
	27	54	44	98	68	34	102	59	51	110
	28	63	39	102	55	44	99	70	35	105
	29	48	45	93	63	38	101	53	39	92
	30	48	49	97	47	43	90	52	32	84
	31	53	43	96	41	46	87	45	36	81
	32	37	32	69	53	43	96	41	41	82
	33	36	29	65	29	30	59	51	35	86
	34	36	24	60	33	30	63	30	28	58
	35	31	22	53	36	23	59	28	27	55
	36	38	26	64	26	17	43	29	21	50
37	35	24	59	35	28	63	26	14	40	

Bevölkerung der Stadt Graz

Bezirk	Altersgruppe	31.12.2012			31.12.2013			31.12.2014		
		Männer	Frauen	Summe	Männer	Frauen	Summe	Männer	Frauen	Summe
1	38	24	27	51	34	23	57	34	28	62
	39	32	16	48	26	20	46	36	25	61
	40	20	18	38	27	17	44	23	17	40
	41	33	19	52	18	13	31	22	17	39
	42	24	19	43	34	18	52	19	15	34
	43	23	19	42	24	20	44	32	17	49
	44	34	22	56	23	18	41	23	20	43
	45	26	28	54	29	22	51	24	18	42
	46	27	19	46	31	28	59	29	22	51
	47	24	20	44	24	18	42	29	28	57
	48	29	22	51	21	24	45	23	16	39
	49	24	19	43	28	23	51	21	24	45
	50	21	20	41	27	16	43	29	21	50
	51	8	21	29	19	20	39	25	17	42
	52	39	28	67	11	22	33	20	19	39
	53	22	14	36	39	26	65	10	22	32
	54	16	16	32	19	14	33	37	25	62
	55	19	25	44	15	16	31	18	16	34
	56	23	15	38	19	28	47	14	12	26
	57	12	16	28	23	14	37	20	28	48
	58	20	14	34	14	15	29	22	13	35
	59	12	16	28	19	13	32	14	14	28
	60	14	12	26	12	16	28	17	13	30
	61	19	17	36	15	13	28	12	17	29
	62	16	19	35	19	17	36	13	12	25
	63	11	16	27	15	18	33	16	15	31
	64	13	16	29	12	15	27	15	18	33
	65	20	19	39	12	16	28	9	13	22
	66	19	18	37	20	17	37	14	17	31
	67	17	12	29	20	20	40	21	16	37
68	18	19	37	20	14	34	20	20	40	
69	15	15	30	18	19	37	18	14	32	
70	16	21	37	15	15	30	17	19	36	
71	7	16	23	15	22	37	13	16	29	
72	18	23	41	8	16	24	14	21	35	
73	20	20	40	18	23	41	8	18	26	
74	9	8	17	20	18	38	17	22	39	

Bevölkerung der Stadt Graz

Bezirk	Altersgruppe	31.12.2012			31.12.2013			31.12.2014		
		Männer	Frauen	Summe	Männer	Frauen	Summe	Männer	Frauen	Summe
1	75	7	13	20	10	7	17	19	15	34
	76	8	4	12	4	13	17	9	7	16
	77	8	5	13	7	4	11	4	13	17
	78	5	9	14	8	5	13	7	4	11
	79	5	10	15	4	10	14	8	5	13
	80	9	10	19	5	10	15	4	10	14
	81	9	4	13	8	8	16	5	10	15
	82	2	7	9	9	4	13	7	8	15
	83	9	11	20	2	7	9	9	4	13
	84	2	7	9	8	10	18	2	8	10
	85	2	11	13	1	6	7	7	9	16
	86	3	11	14	2	11	13	1	6	7
	87	5	6	11	2	11	13	2	8	10
	88	3	6	9	4	4	8	2	10	12
	89	0	3	3	3	3	6	4	3	7
	90	1	4	5	0	2	2	3	2	5
	91	3	4	7	1	1	2	0	2	2
	92	1	5	6	3	4	7	0	1	1
	93	2	6	8	0	2	2	3	4	7
	94	0	1	1	2	6	8	0	1	1
	95	0	1	1	0	1	1	2	3	5
	96	0	2	2	0	1	1	0	0	0
	97	0	0	0	0	1	1	0	1	1
	98	1	0	1	0	0	0	0	1	1
	99	1	1	2	0	0	0	0	0	0
	100	0	0	0	1	1	2	0	0	0
101	0	1	1	0	0	0	1	1	2	
102	0	0	0	0	1	1	0	0	0	
104	0	0	0	0	0	0	0	0	0	
104	0	0	0	0	0	0	0	0	0	
105	0	0	0	0	0	0	0	0	0	
106	0	0	0	0	0	0	0	0	0	
107	0	0	0	0	0	0	0	0	0	
108	0	0	0	0	0	0	0	0	0	
109	0	0	0	0	0	0	0	0	0	
110	0	0	0	0	0	0	0	0	0	
	Gesamt	1.929	1.880	3.809	1.951	1.863	3.814	1.986	1.827	3.813

1.74 Wohnbevölkerung nach Geschlecht und Alter: 2. Bezirk

Bezirk	Altersgruppe	31.12.2012			31.12.2013			31.12.2014		
		Männer	Frauen	Summe	Männer	Frauen	Summe	Männer	Frauen	Summe
2	0	73	50	123	54	66	120	70	54	124
	1	52	53	105	67	43	110	50	56	106
	2	55	65	120	48	44	92	61	29	90
	3	60	46	106	55	58	113	44	40	84
	4	59	71	130	53	44	97	51	48	99
	5	37	48	85	55	69	124	45	43	88
	6	39	43	82	35	48	83	47	67	114
	7	45	43	88	37	36	73	35	47	82
	8	33	31	64	47	43	90	36	36	72
	9	37	42	79	30	30	60	40	42	82
	10	48	33	81	39	44	83	29	31	60
	11	44	30	74	50	39	89	36	41	77
	12	40	36	76	39	34	73	49	36	85
	13	29	35	64	43	36	79	38	34	72
	14	40	38	78	33	31	64	44	35	79
	15	45	37	82	41	42	83	33	29	62
	16	35	40	75	43	38	81	41	41	82
	17	35	41	76	37	43	80	45	38	83
	18	49	74	123	40	76	116	55	88	143
	19	100	126	226	94	158	252	95	160	255
	20	157	247	404	162	207	369	174	234	408
	21	183	273	456	206	315	521	228	253	481
	22	273	306	579	225	296	521	265	336	601
	23	301	306	607	302	324	626	269	322	591
	24	294	260	554	328	292	620	336	320	656
	25	307	268	575	280	262	542	302	270	572
	26	274	248	522	302	233	535	281	256	537
	27	254	236	490	252	219	471	263	212	475
	28	236	189	425	231	212	443	260	188	448
	29	208	164	372	213	165	378	223	185	408
	30	180	147	327	186	154	340	205	146	351
	31	160	150	310	170	123	293	179	144	323
	32	145	138	283	141	139	280	157	127	284
	33	114	104	218	134	125	259	141	126	267
	34	125	98	223	103	113	216	133	117	250
	35	129	96	225	117	92	209	85	113	198
	36	122	101	223	116	87	203	119	89	208
37	99	90	189	101	92	193	116	80	196	

Bevölkerung der Stadt Graz

Bezirk	Altersgruppe	31.12.2012			31.12.2013			31.12.2014		
		Männer	Frauen	Summe	Männer	Frauen	Summe	Männer	Frauen	Summe
2	38	109	96	205	96	94	190	98	86	184
	39	109	92	201	100	97	197	88	85	173
	40	73	90	163	93	87	180	94	95	189
	41	107	90	197	78	91	169	88	82	170
	42	86	89	175	109	93	202	78	93	171
	43	82	82	164	91	88	179	111	93	204
	44	100	90	190	83	79	162	94	88	182
	45	87	69	156	90	87	177	87	80	167
	46	76	73	149	88	69	157	95	89	184
	47	100	103	203	77	75	152	86	68	154
	48	95	65	160	92	101	193	79	76	155
	49	85	93	178	93	64	157	90	100	190
	50	77	99	176	84	90	174	88	62	150
	51	77	80	157	74	100	174	83	85	168
	52	69	89	158	73	79	152	73	101	174
	53	72	67	139	68	83	151	74	76	150
	54	72	96	168	65	67	132	69	89	158
	55	63	84	147	73	90	163	65	69	134
	56	71	93	164	67	84	151	74	87	161
	57	57	62	119	70	93	163	69	80	149
	58	53	65	118	57	60	117	70	93	163
	59	60	48	108	50	64	114	55	56	111
	60	49	71	120	59	49	108	49	64	113
	61	32	54	86	46	71	117	60	49	109
	62	54	66	120	33	54	87	47	69	116
	63	46	74	120	54	64	118	33	59	92
	64	42	74	116	45	72	117	58	64	122
	65	44	74	118	38	75	113	43	70	113
	66	54	54	108	42	73	115	34	73	107
	67	46	74	120	51	56	107	41	74	115
68	81	76	157	47	73	120	49	57	106	
69	64	96	160	77	76	153	46	75	121	
70	67	78	145	59	92	151	74	74	148	
71	63	92	155	66	77	143	60	90	150	
72	70	114	184	58	93	151	61	76	137	
73	61	74	135	66	106	172	58	90	148	
74	41	49	90	60	76	136	65	104	169	

Bevölkerung der Stadt Graz

Bezirk	Altersgruppe	31.12.2012			31.12.2013			31.12.2014		
		Männer	Frauen	Summe	Männer	Frauen	Summe	Männer	Frauen	Summe
2	75	28	43	71	38	49	87	57	76	133
	76	28	30	58	26	39	65	36	48	84
	77	18	42	60	25	28	53	26	36	62
	78	27	47	74	17	41	58	24	27	51
	79	18	37	55	27	47	74	17	39	56
	80	28	44	72	16	36	52	25	42	67
	81	23	39	62	26	43	69	17	36	53
	82	15	34	49	24	38	62	24	41	65
	83	16	42	58	15	36	51	22	36	58
	84	24	40	64	15	42	57	16	34	50
	85	18	32	50	23	40	63	13	42	55
	86	22	34	56	16	34	50	19	38	57
	87	17	36	53	19	29	48	13	32	45
	88	15	44	59	9	33	42	15	26	41
	89	9	43	52	18	39	57	7	33	40
	90	8	39	47	9	37	46	12	35	47
	91	5	29	34	5	33	38	9	35	44
	92	5	31	36	4	22	26	5	30	35
	93	3	20	23	4	28	32	3	15	18
	94	2	12	14	4	12	16	3	23	26
	95	1	4	5	1	10	11	2	13	15
	96	0	9	9	1	6	7	1	9	10
	97	1	2	3	0	6	6	1	5	6
	98	0	2	2	0	1	1	0	4	4
	99	0	6	6	0	2	2	0	0	0
	100	2	2	4	0	3	3	0	1	1
	101	0	1	1	2	2	4	0	3	3
	102	0	1	1	0	1	1	1	1	2
	103	0	0	0	0	1	1	0	1	1
	104	0	0	0	0	0	0	0	0	0
105	0	0	0	0	0	0	0	0	0	
106	0	1	1	0	0	0	0	0	0	
107	0	0	0	0	0	0	0	0	0	
108	0	0	0	0	0	0	0	0	0	
109	0	0	0	0	0	0	0	0	0	
110	0	0	0	0	0	0	0	0	0	
Gesamt		7.443	8.084	15.527	7.425	8.152	15.577	7.634	8.195	15.829

Bevölkerung der Stadt Graz

1.75 Wohnbevölkerung nach Geschlecht und Alter: 3. Bezirk

Bezirk	Altersgruppe	31.12.2012			31.12.2013			31.12.2014		
		Männer	Frauen	Summe	Männer	Frauen	Summe	Männer	Frauen	Summe
3	0	95	102	197	101	83	184	99	95	194
	1	108	72	180	89	96	185	92	82	174
	2	102	89	191	94	69	163	89	82	171
	3	87	87	174	98	75	173	87	65	152
	4	93	85	178	81	79	160	94	77	171
	5	73	79	152	89	77	166	77	78	155
	6	73	69	142	74	79	153	93	71	164
	7	62	79	141	67	68	135	74	77	151
	8	70	57	127	62	88	150	67	68	135
	9	64	57	121	67	57	124	59	83	142
	10	70	68	138	64	55	119	66	56	122
	11	73	61	134	77	65	142	67	57	124
	12	62	55	117	75	56	131	77	63	140
	13	58	53	111	62	57	119	77	59	136
	14	65	63	128	60	56	116	56	59	115
	15	75	65	140	65	55	120	70	53	123
	16	81	61	142	72	70	142	81	59	140
	17	86	65	151	87	65	152	76	74	150
	18	104	137	241	108	155	263	93	125	218
	19	133	257	390	157	277	434	152	273	425
	20	256	384	640	227	351	578	236	390	626
	21	284	435	719	335	419	754	307	421	728
	22	339	477	816	323	444	767	377	453	830
	23	378	433	811	353	490	843	337	482	819
	24	373	394	767	388	435	823	347	458	805
	25	314	346	660	396	378	774	411	421	832
	26	336	294	630	315	321	636	371	363	734
	27	322	294	616	334	270	604	309	308	617
	28	315	277	592	311	283	594	334	271	605
	29	273	264	537	298	237	535	306	294	600
	30	249	257	506	263	257	520	286	209	495
	31	251	219	470	224	237	461	257	233	490
	32	222	204	426	241	224	465	211	231	442
	33	199	193	392	194	183	377	225	228	453
	34	171	158	329	196	179	375	199	191	390
	35	179	149	328	171	144	315	204	174	378
	36	153	167	320	162	144	306	180	139	319
37	174	166	340	143	148	291	153	146	299	

Bevölkerung der Stadt Graz

Bezirk	Altersgruppe	31.12.2012			31.12.2013			31.12.2014		
		Männer	Frauen	Summe	Männer	Frauen	Summe	Männer	Frauen	Summe
3	38	148	145	293	156	158	314	138	152	290
	39	152	142	294	147	141	288	149	163	312
	40	161	152	313	146	132	278	147	134	281
	41	168	122	290	156	148	304	147	122	269
	42	147	116	263	157	114	271	150	150	300
	43	133	152	285	136	109	245	152	117	269
	44	145	142	287	133	152	285	124	112	236
	45	142	122	264	144	139	283	128	152	280
	46	140	124	264	137	117	254	149	138	287
	47	123	116	239	139	125	264	133	121	254
	48	124	121	245	117	106	223	136	128	264
	49	129	153	282	121	117	238	118	103	221
	50	119	116	235	125	150	275	116	116	232
	51	114	111	225	115	113	228	118	151	269
	52	114	106	220	112	110	222	111	111	222
	53	85	108	193	111	106	217	118	109	227
	54	98	114	212	90	111	201	111	104	215
	55	99	118	217	99	113	212	92	111	203
	56	89	126	215	94	119	213	102	108	210
	57	76	109	185	86	123	209	92	115	207
	58	85	114	199	80	104	184	86	124	210
	59	94	105	199	88	108	196	81	104	185
	60	56	107	163	91	103	194	90	107	197
	61	78	91	169	51	108	159	91	103	194
	62	60	105	165	77	89	166	50	107	157
	63	70	112	182	62	100	162	74	92	166
	64	68	141	209	68	111	179	59	99	158
	65	89	135	224	71	133	204	69	109	178
	66	84	104	188	89	134	223	71	135	206
	67	71	129	200	85	101	186	89	131	220
68	110	136	246	70	126	196	83	98	181	
69	114	171	285	108	132	240	72	126	198	
70	105	140	245	113	164	277	104	134	238	
71	103	173	276	101	142	243	111	164	275	
72	128	167	295	98	168	266	100	142	242	
73	101	129	230	126	168	294	95	168	263	
74	75	85	160	98	125	223	119	168	287	

Bevölkerung der Stadt Graz

Bezirk	Altersgruppe	31.12.2012			31.12.2013			31.12.2014		
		Männer	Frauen	Summe	Männer	Frauen	Summe	Männer	Frauen	Summe
3	75	51	71	122	74	84	158	97	127	224
	76	39	81	120	50	72	122	69	83	152
	77	41	92	133	40	81	121	52	72	124
	78	48	69	117	40	91	131	39	79	118
	79	48	66	114	47	65	112	40	90	130
	80	41	74	115	44	66	110	44	61	105
	81	48	73	121	40	68	108	45	62	107
	82	37	97	134	43	73	116	37	68	105
	83	37	89	126	35	95	130	41	66	107
	84	36	69	105	35	87	122	35	93	128
	85	46	81	127	34	65	99	29	82	111
	86	30	77	107	45	81	126	29	61	90
	87	34	91	125	27	67	94	38	70	108
	88	24	70	94	30	86	116	19	57	76
	89	17	64	81	23	69	92	23	76	99
	90	15	60	75	15	55	70	21	57	78
	91	11	56	67	14	47	61	9	55	64
	92	11	40	51	8	49	57	10	42	52
	93	6	28	34	8	31	39	6	41	47
	94	2	21	23	6	23	29	4	24	28
	95	1	17	18	2	16	18	5	14	19
	96	2	8	10	1	12	13	1	14	15
	97	1	11	12	1	5	6	0	11	11
	98	2	10	12	1	8	9	0	2	2
	99	3	3	6	2	5	7	1	6	7
	100	0	0	0	2	2	4	1	3	4
	101	2	2	4	0	0	0	2	1	3
	102	0	0	0	2	1	3	0	0	0
	103	0	0	0	0	0	0	2	0	2
	104	1	1	2	0	0	0	0	0	0
105	0	0	0	1	0	1	0	0	0	
106	0	0	0	0	0	0	1	0	1	
107	0	0	0	0	0	0	0	0	0	
108	0	0	0	0	0	0	0	0	0	
109	0	0	0	0	0	0	0	0	0	
110	0	0	0	0	0	0	0	0	0	
Gesamt		11.053	12.852	23.905	11.190	12.849	24.039	11.371	13.113	24.484

1.76 Wohnbevölkerung nach Geschlecht und Alter: 4. Bezirk

Bezirk	Altersgruppe	31.12.2012			31.12.2013			31.12.2014		
		Männer	Frauen	Summe	Männer	Frauen	Summe	Männer	Frauen	Summe
4	0	177	165	342	174	150	324	172	164	336
	1	172	156	328	184	169	353	171	156	327
	2	164	156	320	162	148	310	171	157	328
	3	163	147	310	161	162	323	157	144	301
	4	152	145	297	159	139	298	153	157	310
	5	147	130	277	139	146	285	147	140	287
	6	151	116	267	157	128	285	135	137	272
	7	119	137	256	143	112	255	152	123	275
	8	123	119	242	120	130	250	138	127	265
	9	106	110	216	117	117	234	114	135	249
	10	138	106	244	101	114	215	115	117	232
	11	126	104	230	132	106	238	107	114	221
	12	115	113	228	129	110	239	142	113	255
	13	109	123	232	113	117	230	135	106	241
	14	125	103	228	116	119	235	121	124	245
	15	138	122	260	134	102	236	123	127	250
	16	130	140	270	139	130	269	150	101	251
	17	181	123	304	141	136	277	146	142	288
	18	178	145	323	180	154	334	142	181	323
	19	174	236	410	217	220	437	190	242	432
	20	241	309	550	240	310	550	269	289	558
	21	294	388	682	287	368	655	284	292	576
	22	297	341	638	349	389	738	316	365	681
	23	346	373	719	328	336	664	347	367	714
	24	335	357	692	377	362	739	329	350	679
	25	351	349	700	338	344	682	357	351	708
	26	330	302	632	334	329	663	355	328	683
	27	342	273	615	315	313	628	332	347	679
	28	308	307	615	328	270	598	316	316	632
	29	317	270	587	318	290	608	330	279	609
	30	277	279	556	338	274	612	302	271	573
	31	284	262	546	298	251	549	345	276	621
	32	291	237	528	265	255	520	296	248	544
	33	237	228	465	298	230	528	273	262	535
	34	234	199	433	229	218	447	284	219	503
	35	218	183	401	215	195	410	232	207	439
	36	206	192	398	216	182	398	230	196	426
37	209	183	392	212	192	404	219	167	386	

Bevölkerung der Stadt Graz

Bezirk	Altersgruppe	31.12.2012			31.12.2013			31.12.2014		
		Männer	Frauen	Summe	Männer	Frauen	Summe	Männer	Frauen	Summe
4	38	210	182	392	210	195	405	201	186	387
	39	187	154	341	215	166	381	214	198	412
	40	195	190	385	179	157	336	211	172	383
	41	196	214	410	191	184	375	182	165	347
	42	236	194	430	197	206	403	194	180	374
	43	209	183	392	223	185	408	198	206	404
	44	239	198	437	222	188	410	223	188	411
	45	188	182	370	229	192	421	224	191	415
	46	212	177	389	185	176	361	220	200	420
	47	238	224	462	209	177	386	187	166	353
	48	235	169	404	237	226	463	209	174	383
	49	243	164	407	228	172	400	244	229	473
	50	209	173	382	235	163	398	222	179	401
	51	201	142	343	208	172	380	238	162	400
	52	152	176	328	194	150	344	203	173	376
	53	149	171	320	154	174	328	189	153	342
	54	146	187	333	146	181	327	154	170	324
	55	153	164	317	143	184	327	147	175	322
	56	157	170	327	161	160	321	146	192	338
	57	154	164	318	158	172	330	166	153	319
	58	154	151	305	149	165	314	154	173	327
	59	127	116	243	146	149	295	145	166	311
	60	135	136	271	128	119	247	141	144	285
	61	103	138	241	135	140	275	122	120	242
	62	115	127	242	99	133	232	125	137	262
	63	107	132	239	113	131	244	95	134	229
	64	113	120	233	109	130	239	111	132	243
	65	120	128	248	110	117	227	106	130	236
	66	96	155	251	112	128	240	107	112	219
	67	91	120	211	95	158	253	115	123	238
	68	117	150	267	87	115	202	90	157	247
69	108	128	236	108	145	253	83	114	197	
70	118	129	247	103	124	227	101	140	241	
71	135	161	296	110	128	238	97	121	218	
72	98	162	260	133	156	289	106	128	234	
73	87	160	247	93	160	253	123	152	275	
74	71	88	159	82	159	241	89	163	252	

Bevölkerung der Stadt Graz

Bezirk	Altersgruppe	31.12.2012			31.12.2013			31.12.2014		
		Männer	Frauen	Summe	Männer	Frauen	Summe	Männer	Frauen	Summe
4	75	54	75	129	67	85	152	82	160	242
	76	63	77	140	51	72	123	63	84	147
	77	58	107	165	58	72	130	49	72	121
	78	51	84	135	54	108	162	51	69	120
	79	55	86	141	49	81	130	53	109	162
	80	47	93	140	52	85	137	47	83	130
	81	50	90	140	41	87	128	48	82	130
	82	37	77	114	49	86	135	37	85	122
	83	49	75	124	32	70	102	47	85	132
	84	30	76	106	43	69	112	31	67	98
	85	38	74	112	25	68	93	39	63	102
	86	28	72	100	34	67	101	24	67	91
	87	21	82	103	26	62	88	31	62	93
	88	15	64	79	19	74	93	26	64	90
	89	18	59	77	13	53	66	16	62	78
	90	23	53	76	15	49	64	12	57	69
	91	9	49	58	21	42	63	14	46	60
	92	6	32	38	7	33	40	15	34	49
	93	7	14	21	5	22	27	5	30	35
	94	3	8	11	5	10	15	5	18	23
	95	1	9	10	3	5	8	5	5	10
	96	1	4	5	0	7	7	2	5	7
	97	2	4	6	0	3	3	0	4	4
	98	0	2	2	1	1	2	0	1	1
	99	0	5	5	0	2	2	1	1	2
	100	0	2	2	0	5	5	0	1	1
	101	0	1	1	0	0	0	1	4	5
	102	0	2	2	0	1	1	0	0	0
	103	0	1	1	0	0	0	0	1	1
	104	0	0	0	0	0	0	0	0	0
105	0	0	0	0	0	0	0	0	0	
106	0	0	0	0	0	0	0	0	0	
107	0	0	0	0	0	0	0	0	0	
108	0	0	0	0	0	0	0	0	0	
109	0	0	0	0	0	0	0	0	0	
110	0	0	0	0	0	0	0	0	0	
Gesamt		14.475	14.984	29.459	14.709	15.073	29.782	14.883	15.316	30.199

Bevölkerung der Stadt Graz

1.77 Wohnbevölkerung nach Geschlecht und Alter: 5. Bezirk

Bezirk	Altersgruppe	31.12.2012			31.12.2013			31.12.2014		
		Männer	Frauen	Summe	Männer	Frauen	Summe	Männer	Frauen	Summe
5	0	149	132	281	159	131	290	168	159	327
	1	161	122	283	152	128	280	157	126	283
	2	182	142	324	156	126	282	156	129	285
	3	131	122	253	158	133	291	149	118	267
	4	128	123	251	130	117	247	162	146	308
	5	122	111	233	132	115	247	126	118	244
	6	107	108	215	122	105	227	126	107	233
	7	130	106	236	109	108	217	132	104	236
	8	117	103	220	131	100	231	101	101	202
	9	108	106	214	123	100	223	140	97	237
	10	100	107	207	112	108	220	129	107	236
	11	115	79	194	95	106	201	119	104	223
	12	113	111	224	114	79	193	93	101	194
	13	134	128	262	119	111	230	116	88	204
	14	109	104	213	127	130	257	123	126	249
	15	120	98	218	123	92	215	123	133	256
	16	126	95	221	127	96	223	117	99	216
	17	115	114	229	132	105	237	131	105	236
	18	119	131	250	149	131	280	153	114	267
	19	187	209	396	164	170	334	221	205	426
	20	223	266	489	239	258	497	233	220	453
	21	286	297	583	280	282	562	268	270	538
	22	301	316	617	295	295	590	308	299	607
	23	285	321	606	320	305	625	297	309	606
	24	326	293	619	294	345	639	354	318	672
	25	329	278	607	333	289	622	326	344	670
	26	360	259	619	320	300	620	320	280	600
	27	325	254	579	347	252	599	353	291	644
	28	340	252	592	358	248	606	363	260	623
	29	280	215	495	322	251	573	359	259	618
	30	272	226	498	276	209	485	332	265	597
	31	262	223	485	268	214	482	287	207	494
	32	261	198	459	260	219	479	285	216	501
	33	245	180	425	235	186	421	251	213	464
	34	231	175	406	231	171	402	248	189	437
	35	198	159	357	210	162	372	244	169	413
	36	213	165	378	213	154	367	205	152	357
37	215	175	390	200	162	362	198	151	349	

Bevölkerung der Stadt Graz

Bezirk	Altersgruppe	31.12.2012			31.12.2013			31.12.2014		
		Männer	Frauen	Summe	Männer	Frauen	Summe	Männer	Frauen	Summe
5	38	200	175	375	202	170	372	203	161	364
	39	180	169	349	206	174	380	172	159	331
	40	180	148	328	176	171	347	208	169	377
	41	183	150	333	183	153	336	178	173	351
	42	210	135	345	183	152	335	176	148	324
	43	228	168	396	201	143	344	187	163	350
	44	221	172	393	228	171	399	197	140	337
	45	220	171	391	211	171	382	210	170	380
	46	235	158	393	224	166	390	205	171	376
	47	210	170	380	229	153	382	224	171	395
	48	227	159	386	213	163	376	233	149	382
	49	224	167	391	227	153	380	214	160	374
	50	210	192	402	222	168	390	231	151	382
	51	224	157	381	206	185	391	214	182	396
	52	192	139	331	227	153	380	207	188	395
	53	186	151	337	176	135	311	226	146	372
	54	144	136	280	166	144	310	178	138	316
	55	180	135	315	132	127	259	162	156	318
	56	180	149	329	170	140	310	135	122	257
	57	147	131	278	176	148	324	170	135	305
	58	124	132	256	148	128	276	179	151	330
	59	136	109	245	127	127	254	146	126	272
	60	126	110	236	128	103	231	129	125	254
	61	84	117	201	123	112	235	125	101	226
	62	100	107	207	90	115	205	126	114	240
	63	99	96	195	94	103	197	83	111	194
	64	112	119	231	95	97	192	89	106	195
	65	116	123	239	108	118	226	97	93	190
	66	98	116	214	113	123	236	100	111	211
	67	77	100	177	92	113	205	113	125	238
68	112	108	220	76	98	174	87	111	198	
69	93	108	201	113	103	216	69	97	166	
70	106	112	218	87	105	192	112	103	215	
71	71	131	202	101	105	206	85	107	192	
72	104	140	244	67	126	193	97	105	202	
73	87	112	199	97	133	230	65	123	188	
74	60	81	141	83	108	191	93	132	225	

Bevölkerung der Stadt Graz

Bezirk	Altersgruppe	31.12.2012			31.12.2013			31.12.2014		
		Männer	Frauen	Summe	Männer	Frauen	Summe	Männer	Frauen	Summe
5	75	45	64	109	59	76	135	76	107	183
	76	50	66	116	45	65	110	55	72	127
	77	33	67	100	44	66	110	44	64	108
	78	40	63	103	32	67	99	41	64	105
	79	44	72	116	39	62	101	30	64	94
	80	39	69	108	38	66	104	37	54	91
	81	31	70	101	35	66	101	33	67	100
	82	33	70	103	24	69	93	30	64	94
	83	28	64	92	30	71	101	22	63	85
	84	35	65	100	26	61	87	26	64	90
	85	19	52	71	30	55	85	22	57	79
	86	24	71	95	15	39	54	26	48	74
	87	25	58	83	20	67	87	15	34	49
	88	15	55	70	19	45	64	14	60	74
	89	11	41	52	12	51	63	19	43	62
	90	13	33	46	9	40	49	11	42	53
	91	13	35	48	9	25	34	6	34	40
	92	6	28	34	11	28	39	7	19	26
	93	7	28	35	4	20	24	10	23	33
	94	0	8	8	4	21	25	3	13	16
	95	0	7	7	0	5	5	3	11	14
	96	1	4	5	0	6	6	0	3	3
	97	1	3	4	0	4	4	0	3	3
	98	1	0	1	1	2	3	0	3	3
	99	1	1	2	1	0	1	0	0	0
	100	0	1	1	1	0	1	0	0	0
	101	0	0	0	0	1	1	1	0	1
	102	0	1	1	0	0	0	0	1	1
	103	0	1	1	0	0	0	0	0	0
	104	0	0	0	0	1	1	0	0	0
105	0	0	0	0	0	0	0	1	1	
106	0	0	0	0	0	0	0	0	0	
107	0	0	0	0	0	0	0	0	0	
108	0	0	0	0	0	0	0	0	0	
109	0	0	0	0	0	0	0	0	0	
110	0	0	0	0	0	0	0	0	0	
Gesamt		13.726	12.753	26.479	13.843	12.729	26.572	14.229	12.970	27.199

1.78 Wohnbevölkerung nach Geschlecht und Alter: 6. Bezirk

Bezirk	Altersgruppe	31.12.2012			31.12.2013			31.12.2014		
		Männer	Frauen	Summe	Männer	Frauen	Summe	Männer	Frauen	Summe
6	0	141	122	263	141	141	282	147	121	268
	1	140	116	256	139	115	254	136	133	269
	2	121	133	254	132	101	233	121	115	236
	3	96	104	200	131	143	274	132	109	241
	4	124	108	232	102	106	208	131	139	270
	5	118	90	208	128	117	245	101	96	197
	6	112	105	217	120	85	205	120	110	230
	7	109	102	211	118	111	229	116	79	195
	8	117	95	212	107	104	211	113	110	223
	9	124	87	211	116	103	219	109	102	211
	10	93	95	188	128	85	213	120	96	216
	11	92	99	191	95	95	190	121	84	205
	12	98	101	199	95	104	199	96	88	184
	13	106	101	207	100	103	203	97	104	201
	14	110	91	201	115	96	211	101	111	212
	15	87	117	204	106	102	208	112	100	212
	16	87	100	187	90	113	203	108	100	208
	17	117	130	247	87	100	187	92	120	212
	18	145	150	295	138	181	319	115	157	272
	19	196	267	463	229	267	496	216	295	511
	20	331	347	678	327	340	667	344	395	739
	21	419	402	821	436	442	878	423	397	820
	22	461	430	891	486	419	905	455	469	924
	23	457	466	923	515	454	969	512	432	944
	24	469	442	911	478	484	962	508	450	958
	25	482	394	876	497	421	918	525	495	1.020
	26	459	408	867	497	409	906	530	424	954
	27	440	341	781	433	409	842	484	397	881
	28	436	346	782	419	333	752	411	389	800
	29	375	355	730	422	347	769	369	299	668
	30	359	298	657	353	340	693	420	346	766
	31	353	306	659	364	298	662	350	307	657
	32	298	266	564	344	284	628	341	288	629
	33	281	238	519	286	246	532	343	286	629
	34	243	216	459	286	231	517	277	241	518
	35	233	202	435	263	200	463	264	213	477
	36	226	195	421	227	200	427	258	207	465
37	214	214	428	209	197	406	220	192	412	

Bevölkerung der Stadt Graz

Bezirk	Altersgruppe	31.12.2012			31.12.2013			31.12.2014		
		Männer	Frauen	Summe	Männer	Frauen	Summe	Männer	Frauen	Summe
6	38	207	183	390	214	209	423	219	191	410
	39	188	196	384	205	173	378	206	209	415
	40	200	185	385	197	197	394	209	172	381
	41	229	190	419	191	174	365	195	192	387
	42	221	173	394	221	188	409	188	168	356
	43	227	193	420	215	175	390	206	176	382
	44	206	206	412	227	194	421	207	176	383
	45	224	179	403	205	197	402	228	187	415
	46	202	195	397	219	185	404	204	200	404
	47	227	178	405	197	207	404	214	190	404
	48	209	172	381	236	187	423	202	201	403
	49	206	209	415	219	180	399	219	174	393
	50	230	176	406	197	205	402	229	183	412
	51	219	200	419	244	183	427	198	207	405
	52	208	173	381	214	205	419	241	178	419
	53	187	197	384	206	168	374	212	198	410
	54	164	195	359	190	196	386	199	167	366
	55	143	149	292	161	195	356	189	192	381
	56	140	181	321	145	148	293	154	196	350
	57	131	155	286	137	179	316	149	149	298
	58	124	171	295	130	156	286	135	177	312
	59	109	144	253	131	174	305	126	157	283
	60	114	147	261	109	138	247	128	170	298
	61	102	120	222	116	146	262	107	134	241
	62	115	145	260	105	119	224	110	143	253
	63	111	156	267	117	147	264	105	117	222
	64	139	144	283	108	156	264	110	145	255
	65	125	154	279	132	142	274	105	155	260
	66	119	145	264	120	153	273	130	139	269
	67	114	126	240	117	140	257	118	153	271
68	104	179	283	111	124	235	116	138	254	
69	125	169	294	103	178	281	110	124	234	
70	113	166	279	123	164	287	102	174	276	
71	113	157	270	109	166	275	123	161	284	
72	121	177	298	108	155	263	110	160	270	
73	104	177	281	117	176	293	107	154	261	
74	74	118	192	103	172	275	116	171	287	

Bevölkerung der Stadt Graz

Bezirk	Altersgruppe	31.12.2012			31.12.2013			31.12.2014		
		Männer	Frauen	Summe	Männer	Frauen	Summe	Männer	Frauen	Summe
6	75	55	85	140	70	117	187	99	161	260
	76	48	92	140	51	82	133	67	109	176
	77	46	81	127	46	91	137	50	79	129
	78	41	84	125	42	76	118	43	89	132
	79	41	90	131	37	73	110	39	75	114
	80	38	92	130	40	89	129	33	70	103
	81	51	78	129	35	85	120	40	82	122
	82	46	78	124	46	75	121	31	81	112
	83	36	96	132	46	67	113	43	70	113
	84	42	81	123	31	85	116	44	64	108
	85	35	74	109	37	72	109	26	78	104
	86	37	70	107	29	67	96	34	64	98
	87	36	76	112	30	64	94	27	64	91
	88	25	55	80	32	62	94	25	53	78
	89	23	50	73	17	45	62	28	54	82
	90	10	50	60	20	38	58	13	37	50
	91	12	33	45	9	43	52	17	27	44
	92	8	44	52	8	28	36	6	37	43
	93	4	11	15	5	34	39	5	23	28
	94	3	9	12	4	11	15	5	29	34
	95	1	7	8	2	6	8	3	9	12
	96	1	2	3	1	5	6	0	5	5
	97	1	3	4	1	1	2	0	4	4
	98	1	6	7	1	3	4	1	1	2
	99	0	3	3	1	6	7	1	2	3
	100	0	2	2	0	1	1	1	5	6
	101	0	1	1	0	1	1	0	0	0
	102	0	0	0	0	1	1	0	1	1
	103	0	1	1	0	0	0	0	1	1
	104	0	0	0	0	1	1	0	0	0
105	0	0	0	0	0	0	0	0	0	
106	0	0	0	0	0	0	0	0	0	
107	0	0	0	0	0	0	0	0	0	
108	0	0	0	0	0	0	0	0	0	
109	0	0	0	0	0	0	0	0	0	
110	0	0	0	0	0	0	0	0	0	
Gesamt		15.404	15.813	31.217	15.899	16.106	32.005	16.145	16.248	32.393

Bevölkerung der Stadt Graz

1.79 Wohnbevölkerung nach Geschlecht und Alter: 7. Bezirk

Bezirk	Altersgruppe	31.12.2012			31.12.2013			31.12.2014		
		Männer	Frauen	Summe	Männer	Frauen	Summe	Männer	Frauen	Summe
7	0	80	75	155	78	68	146	72	72	144
	1	58	59	117	75	70	145	77	73	150
	2	50	74	124	62	57	119	72	75	147
	3	65	65	130	54	81	135	63	60	123
	4	63	61	124	64	65	129	51	83	134
	5	75	65	140	68	58	126	67	66	133
	6	66	78	144	76	69	145	71	62	133
	7	72	58	130	62	77	139	72	62	134
	8	65	67	132	70	62	132	63	74	137
	9	63	69	132	64	65	129	70	64	134
	10	68	57	125	63	70	133	60	71	131
	11	57	61	118	68	56	124	61	69	130
	12	64	60	124	55	61	116	68	53	121
	13	61	75	136	64	59	123	54	59	113
	14	57	48	105	62	75	137	68	62	130
	15	73	71	144	60	45	105	63	74	137
	16	83	66	149	73	72	145	56	50	106
	17	60	59	119	79	67	146	78	68	146
	18	74	72	146	60	57	117	78	73	151
	19	83	55	138	75	79	154	70	63	133
	20	84	80	164	89	66	155	82	81	163
	21	81	75	156	86	77	163	92	70	162
	22	67	77	144	87	90	177	95	92	187
	23	95	80	175	67	88	155	93	94	187
	24	66	68	134	88	78	166	70	93	163
	25	77	80	157	77	77	154	106	97	203
	26	71	73	144	79	86	165	97	83	180
	27	64	78	142	84	84	168	84	98	182
	28	86	90	176	70	81	151	90	90	180
	29	75	87	162	95	91	186	85	84	169
	30	103	99	202	85	82	167	110	101	211
	31	81	113	194	96	97	193	97	86	183
	32	89	98	187	83	119	202	107	102	209
	33	89	75	164	104	98	202	78	123	201
	34	73	77	150	96	79	175	101	101	202
	35	76	90	166	70	82	152	98	87	185
	36	89	97	186	79	91	170	81	86	167
37	78	114	192	90	102	192	77	93	170	

Bevölkerung der Stadt Graz

Bezirk	Altersgruppe	31.12.2012			31.12.2013			31.12.2014		
		Männer	Frauen	Summe	Männer	Frauen	Summe	Männer	Frauen	Summe
7	38	106	109	215	73	111	184	91	100	191
	39	100	94	194	109	113	222	83	115	198
	40	99	102	201	94	89	183	103	109	212
	41	111	79	190	96	104	200	103	87	190
	42	115	124	239	116	78	194	100	104	204
	43	145	100	245	114	119	233	117	76	193
	44	118	135	253	147	98	245	116	125	241
	45	103	130	233	120	136	256	143	97	240
	46	128	104	232	98	134	232	119	135	254
	47	105	99	204	131	98	229	104	136	240
	48	123	116	239	106	97	203	130	103	233
	49	106	89	195	125	111	236	113	99	212
	50	125	97	222	107	89	196	127	115	242
	51	99	97	196	118	91	209	107	90	197
	52	97	94	191	96	97	193	119	94	213
	53	98	95	193	96	94	190	98	96	194
	54	80	102	182	98	95	193	91	101	192
	55	87	84	171	80	102	182	99	91	190
	56	78	95	173	87	83	170	78	101	179
	57	70	71	141	75	97	172	85	84	169
	58	77	63	140	69	66	135	75	102	177
	59	61	66	127	71	65	136	69	69	138
	60	65	61	126	64	67	131	68	67	135
	61	68	72	140	67	62	129	62	65	127
	62	68	69	137	69	71	140	64	61	125
	63	60	67	127	63	67	130	66	72	138
	64	57	73	130	62	66	128	62	66	128
	65	67	76	143	58	71	129	58	67	125
	66	58	71	129	67	75	142	55	70	125
	67	61	67	128	56	70	126	64	75	139
68	47	83	130	60	65	125	55	67	122	
69	59	71	130	46	84	130	56	63	119	
70	60	75	135	56	68	124	45	83	128	
71	71	86	157	60	71	131	55	64	119	
72	76	98	174	66	84	150	59	67	126	
73	68	107	175	75	100	175	63	84	147	
74	52	60	112	69	107	176	73	99	172	

Bevölkerung der Stadt Graz

Bezirk	Altersgruppe	31.12.2012			31.12.2013			31.12.2014		
		Männer	Frauen	Summe	Männer	Frauen	Summe	Männer	Frauen	Summe
7	75	43	69	112	51	58	109	64	106	170
	76	39	61	100	40	64	104	50	59	109
	77	37	52	89	36	60	96	38	62	100
	78	41	44	85	36	52	88	34	56	90
	79	35	45	80	38	41	79	33	50	83
	80	32	52	84	34	43	77	37	37	74
	81	37	45	82	31	51	82	31	42	73
	82	30	47	77	35	43	78	28	49	77
	83	31	44	75	24	39	63	32	44	76
	84	30	30	60	28	39	67	23	36	59
	85	29	46	75	28	30	58	24	36	60
	86	29	34	63	25	41	66	26	28	54
	87	13	41	54	27	29	56	23	35	58
	88	10	28	38	11	36	47	25	27	52
	89	9	28	37	8	25	33	9	33	42
	90	8	30	38	8	25	33	8	21	29
	91	6	24	30	7	29	36	8	20	28
	92	4	15	19	3	23	26	6	25	31
	93	5	10	15	4	14	18	3	20	23
	94	3	8	11	3	8	11	3	11	14
	95	0	2	2	3	4	7	2	7	9
	96	0	2	2	0	2	2	3	3	6
	97	1	5	6	0	1	1	0	2	2
	98	0	2	2	0	3	3	0	0	0
	99	0	1	1	0	1	1	0	2	2
	100	0	0	0	0	1	1	0	0	0
	101	0	0	0	0	0	0	0	0	0
	102	0	0	0	0	0	0	0	0	0
	103	0	0	0	0	0	0	0	0	0
	104	0	0	0	0	0	0	0	0	0
105	0	0	0	0	0	0	0	0	0	
106	0	0	0	0	0	0	0	0	0	
107	0	0	0	0	0	0	0	0	0	
108	0	0	0	0	0	0	0	0	0	
109	0	0	0	0	0	0	0	0	0	
110	0	0	0	0	0	0	0	0	0	
Gesamt		6.421	6.892	13.313	6.501	6.938	13.439	6.662	7.104	13.766

1.80 Wohnbevölkerung nach Geschlecht und Alter: 8. Bezirk

Bezirk	Altersgruppe	31.12.2012			31.12.2013			31.12.2014		
		Männer	Frauen	Summe	Männer	Frauen	Summe	Männer	Frauen	Summe
8	0	55	62	117	73	65	138	72	53	125
	1	64	72	136	59	68	127	78	66	144
	2	89	65	154	63	69	132	62	67	129
	3	65	56	121	84	65	149	59	65	124
	4	60	85	145	62	55	117	79	66	145
	5	38	52	90	59	78	137	64	57	121
	6	57	58	115	42	52	94	60	78	138
	7	76	78	154	59	58	117	47	55	102
	8	56	64	120	80	79	159	54	56	110
	9	64	65	129	53	63	116	82	78	160
	10	62	73	135	64	63	127	55	64	119
	11	75	64	139	62	75	137	63	65	128
	12	66	77	143	77	59	136	65	75	140
	13	55	69	124	62	72	134	81	59	140
	14	78	69	147	57	73	130	64	69	133
	15	76	72	148	72	71	143	61	71	132
	16	75	72	147	75	73	148	72	73	145
	17	89	72	161	78	68	146	79	71	150
	18	73	72	145	96	66	162	86	71	157
	19	69	72	141	80	82	162	104	78	182
	20	91	76	167	75	76	151	88	92	180
	21	85	84	169	89	80	169	79	72	151
	22	88	94	182	87	82	169	96	70	166
	23	80	75	155	99	93	192	80	74	154
	24	108	92	200	84	89	173	94	88	182
	25	83	110	193	118	92	210	86	85	171
	26	120	94	214	90	106	196	110	104	214
	27	92	90	182	115	94	209	90	104	194
	28	93	102	195	98	93	191	113	102	215
	29	99	98	197	97	99	196	105	100	205
	30	99	107	206	98	108	206	92	109	201
	31	95	102	197	92	105	197	98	100	198
	32	99	111	210	101	103	204	102	115	217
	33	95	105	200	94	108	202	104	93	197
	34	90	98	188	92	93	185	102	104	206
	35	96	82	178	92	92	184	89	99	188
	36	78	98	176	97	74	171	99	87	186
37	100	107	207	77	100	177	104	78	182	

Bevölkerung der Stadt Graz

Bezirk	Altersgruppe	31.12.2012			31.12.2013			31.12.2014		
		Männer	Frauen	Summe	Männer	Frauen	Summe	Männer	Frauen	Summe
8	38	102	119	221	105	107	212	79	99	178
	39	99	108	207	94	113	207	108	112	220
	40	132	104	236	105	103	208	94	113	207
	41	105	100	205	122	102	224	102	102	204
	42	121	120	241	106	102	208	115	110	225
	43	118	124	242	117	117	234	107	107	214
	44	119	144	263	117	122	239	108	120	228
	45	127	151	278	121	145	266	123	127	250
	46	139	129	268	123	152	275	123	143	266
	47	100	133	233	132	125	257	125	151	276
	48	118	135	253	102	134	236	131	124	255
	49	119	142	261	116	136	252	100	130	230
	50	114	130	244	117	141	258	115	135	250
	51	102	148	250	112	132	244	120	140	260
	52	112	115	227	103	144	247	115	135	250
	53	117	139	256	113	117	230	100	145	245
	54	105	124	229	119	142	261	111	111	222
	55	108	104	212	98	122	220	118	136	254
	56	87	137	224	109	100	209	101	123	224
	57	95	115	210	89	134	223	105	101	206
	58	77	102	179	93	115	208	89	137	226
	59	74	90	164	77	100	177	93	118	211
	60	80	92	172	72	88	160	77	99	176
	61	73	80	153	76	91	167	73	88	161
	62	62	78	140	71	80	151	74	89	163
	63	81	84	165	61	74	135	72	76	148
	64	59	106	165	81	83	164	59	73	132
	65	63	83	146	58	105	163	79	84	163
	66	68	69	137	63	82	145	55	101	156
	67	57	72	129	66	72	138	62	80	142
68	69	94	163	54	72	126	67	73	140	
69	61	83	144	68	90	158	55	72	127	
70	65	76	141	58	83	141	62	91	153	
71	97	99	196	62	73	135	56	80	136	
72	91	99	190	95	97	192	63	73	136	
73	87	86	173	87	99	186	94	98	192	
74	42	43	85	86	84	170	82	94	176	

Bevölkerung der Stadt Graz

Bezirk	Altersgruppe	31.12.2012			31.12.2013			31.12.2014		
		Männer	Frauen	Summe	Männer	Frauen	Summe	Männer	Frauen	Summe
8	75	44	35	79	41	43	84	82	83	165
	76	26	40	66	44	34	78	38	41	79
	77	33	47	80	26	41	67	40	34	74
	78	28	29	57	33	47	80	25	40	65
	79	22	32	54	28	30	58	30	48	78
	80	29	42	71	21	31	52	27	29	56
	81	33	36	69	29	41	70	22	30	52
	82	28	31	59	29	35	64	27	40	67
	83	18	40	58	27	32	59	29	30	59
	84	14	32	46	17	42	59	24	35	59
	85	25	31	56	11	31	42	17	42	59
	86	18	29	47	21	30	51	11	30	41
	87	18	35	53	15	28	43	17	30	47
	88	8	26	34	13	28	41	16	28	44
	89	16	14	30	6	27	33	12	30	42
	90	8	26	34	12	13	25	6	22	28
	91	7	32	39	6	22	28	10	12	22
	92	5	22	27	7	27	34	5	18	23
	93	2	7	9	4	23	27	6	24	30
	94	1	8	9	3	5	8	4	17	21
	95	2	2	4	1	4	5	3	5	8
	96	2	3	5	2	1	3	1	2	3
	97	0	6	6	2	1	3	2	0	2
	98	0	0	0	0	3	3	1	1	2
	99	0	1	1	0	0	0	0	2	2
	100	0	1	1	0	0	0	0	0	0
	101	0	3	3	0	1	1	0	0	0
	102	0	0	0	0	2	2	0	1	1
	103	0	0	0	0	0	0	0	1	1
	104	0	0	0	0	0	0	0	0	0
105	0	0	0	0	0	0	0	0	0	
106	0	0	0	0	0	0	0	0	0	
107	0	0	0	0	0	0	0	0	0	
108	0	0	0	0	0	0	0	0	0	
109	0	0	0	0	0	0	0	0	0	
110	0	0	0	0	0	0	0	0	0	
Gesamt		6.865	7.661	14.526	6.898	7.641	14.539	6.985	7.678	14.663

Bevölkerung der Stadt Graz

1.81 Wohnbevölkerung nach Geschlecht und Alter: 9. Bezirk

Bezirk	Altersgruppe	31.12.2012			31.12.2013			31.12.2014		
		Männer	Frauen	Summe	Männer	Frauen	Summe	Männer	Frauen	Summe
9	0	53	45	98	60	35	95	52	49	101
	1	52	46	98	51	42	93	52	38	90
	2	46	31	77	52	45	97	49	48	97
	3	43	49	92	43	26	69	57	48	105
	4	49	40	89	49	49	98	42	29	71
	5	57	45	102	41	43	84	47	49	96
	6	51	53	104	58	52	110	44	45	89
	7	57	39	96	50	52	102	57	52	109
	8	54	56	110	57	38	95	50	54	104
	9	51	32	83	52	56	108	54	37	91
	10	49	48	97	52	33	85	50	53	103
	11	52	43	95	50	53	103	50	34	84
	12	63	47	110	54	46	100	47	52	99
	13	44	43	87	62	50	112	55	48	103
	14	58	50	108	44	41	85	64	47	111
	15	47	46	93	57	55	112	44	42	86
	16	49	60	109	50	47	97	57	53	110
	17	55	59	114	50	59	109	49	49	98
	18	57	60	117	54	63	117	47	61	108
	19	63	58	121	59	68	127	59	69	128
	20	83	100	183	62	55	117	76	56	132
	21	79	97	176	91	93	184	67	58	125
	22	95	93	188	84	95	179	99	99	198
	23	90	82	172	110	95	205	90	91	181
	24	100	107	207	88	78	166	106	91	197
	25	89	79	168	108	104	212	97	78	175
	26	98	89	187	91	79	170	108	99	207
	27	95	81	176	94	91	185	91	86	177
	28	87	102	189	93	82	175	96	94	190
	29	88	84	172	93	97	190	87	83	170
	30	89	84	173	76	87	163	94	95	189
	31	98	80	178	91	85	176	82	90	172
	32	73	85	158	91	88	179	89	81	170
	33	83	73	156	72	77	149	91	82	173
	34	72	73	145	71	73	144	74	78	152
	35	79	59	138	67	75	142	75	76	151
	36	72	74	146	76	59	135	74	72	146
37	74	64	138	69	66	135	79	61	140	

Bevölkerung der Stadt Graz

Bezirk	Altersgruppe	31.12.2012			31.12.2013			31.12.2014		
		Männer	Frauen	Summe	Männer	Frauen	Summe	Männer	Frauen	Summe
9	38	69	71	140	76	65	141	68	68	136
	39	71	74	145	71	74	145	75	70	145
	40	71	85	156	68	78	146	74	72	146
	41	76	95	171	68	84	152	69	75	144
	42	75	75	150	72	92	164	72	86	158
	43	64	85	149	78	79	157	72	92	164
	44	91	79	170	64	84	148	79	77	156
	45	84	84	168	94	79	173	61	80	141
	46	85	91	176	78	80	158	91	79	170
	47	72	89	161	85	94	179	82	79	161
	48	96	85	181	69	89	158	83	95	178
	49	82	93	175	96	82	178	70	92	162
	50	76	89	165	79	91	170	93	84	177
	51	91	99	190	79	91	170	78	92	170
	52	76	78	154	93	94	187	80	90	170
	53	64	96	160	69	80	149	92	93	185
	54	89	80	169	64	92	156	68	81	149
	55	67	78	145	88	81	169	63	95	158
	56	68	76	144	65	76	141	84	78	162
	57	77	81	158	67	75	142	60	75	135
	58	67	83	150	74	81	155	63	73	136
	59	64	74	138	65	82	147	75	78	153
	60	52	76	128	63	75	138	67	81	148
	61	48	72	120	48	76	124	61	75	136
	62	52	84	136	46	71	117	46	75	121
	63	57	82	139	51	84	135	47	72	119
	64	58	82	140	55	84	139	51	82	133
	65	63	78	141	58	81	139	55	82	137
	66	59	81	140	63	78	141	58	80	138
	67	65	68	133	60	79	139	61	79	140
68	71	94	165	66	67	133	60	81	141	
69	94	99	193	69	96	165	62	69	131	
70	70	95	165	94	100	194	68	96	164	
71	75	100	175	67	92	159	92	102	194	
72	96	95	191	76	98	174	66	93	159	
73	81	82	163	94	96	190	75	97	172	
74	34	47	81	79	80	159	93	95	188	

Bevölkerung der Stadt Graz

Bezirk	Altersgruppe	31.12.2012			31.12.2013			31.12.2014		
		Männer	Frauen	Summe	Männer	Frauen	Summe	Männer	Frauen	Summe
9	75	31	39	70	35	47	82	76	77	153
	76	34	38	72	31	37	68	35	46	81
	77	22	39	61	34	37	71	31	36	67
	78	25	39	64	20	37	57	33	37	70
	79	35	29	64	24	38	62	19	34	53
	80	34	41	75	34	29	63	21	37	58
	81	23	45	68	34	41	75	31	27	58
	82	27	43	70	22	46	68	32	39	71
	83	19	41	60	25	41	66	20	46	66
	84	22	47	69	19	40	59	24	38	62
	85	20	34	54	18	43	61	18	36	54
	86	23	38	61	19	32	51	14	38	52
	87	10	28	38	21	37	58	16	30	46
	88	14	43	57	8	25	33	18	34	52
	89	13	32	45	13	38	51	8	25	33
	90	9	27	36	11	29	40	12	34	46
	91	6	28	34	8	24	32	8	27	35
	92	3	15	18	4	21	25	8	22	30
	93	3	12	15	3	15	18	4	16	20
	94	0	9	9	3	11	14	2	12	14
	95	1	7	8	0	6	6	2	9	11
	96	1	3	4	0	6	6	0	6	6
	97	2	5	7	1	2	3	0	5	5
	98	1	2	3	2	4	6	1	2	3
	99	0	0	0	1	2	3	2	4	6
	100	1	2	3	0	0	0	1	2	3
	101	0	1	1	0	1	1	0	0	0
	102	0	0	0	0	1	1	0	1	1
	103	0	1	1	0	0	0	0	0	0
	104	0	0	0	0	1	1	0	0	0
105	0	0	0	0	0	0	0	1	1	
106	0	0	0	0	0	0	0	0	0	
107	0	0	0	0	0	0	0	0	0	
108	0	0	0	0	0	0	0	0	0	
109	0	0	0	0	0	0	0	0	0	
110	0	0	0	0	0	0	0	0	0	
Alter		5.623	6.219	11.842	5.613	6.203	11.816	5.651	6.211	11.862

1.82 Wohnbevölkerung nach Geschlecht und Alter: 10. Bezirk

Bezirk	Altersgruppe	31.12.2012			31.12.2013			31.12.2014		
		Männer	Frauen	Summe	Männer	Frauen	Summe	Männer	Frauen	Summe
10	0	17	16	33	19	25	44	22	20	42
	1	20	24	44	17	17	34	22	26	48
	2	23	15	38	23	26	49	23	18	41
	3	25	25	50	23	15	38	23	26	49
	4	31	26	57	25	24	49	24	17	41
	5	13	36	49	32	21	53	29	27	56
	6	22	21	43	12	36	48	33	22	55
	7	18	31	49	27	18	45	15	37	52
	8	20	24	44	17	30	47	25	18	43
	9	23	27	50	19	23	42	18	36	54
	10	23	23	46	26	28	54	18	23	41
	11	21	18	39	22	21	43	26	28	54
	12	19	18	37	22	20	42	23	20	43
	13	21	20	41	21	20	41	24	20	44
	14	27	25	52	20	20	40	20	18	38
	15	25	22	47	28	24	52	21	21	42
	16	26	18	44	25	23	48	30	22	52
	17	22	20	42	25	17	42	24	21	45
	18	27	27	54	22	22	44	27	22	49
	19	29	33	62	25	37	62	28	27	55
	20	29	36	65	31	40	71	31	36	67
	21	31	37	68	24	36	60	39	38	77
	22	47	34	81	37	47	84	31	44	75
	23	48	41	89	49	37	86	36	52	88
	24	35	46	81	50	49	99	48	49	97
	25	35	37	72	41	54	95	45	63	108
	26	45	36	81	33	39	72	47	60	107
	27	46	43	89	39	33	72	42	38	80
	28	33	40	73	45	36	81	43	35	78
	29	32	42	74	36	42	78	46	34	80
	30	38	37	75	29	41	70	34	42	76
	31	40	36	76	41	41	82	30	41	71
	32	43	51	94	36	36	72	42	43	85
	33	28	27	55	38	49	87	38	42	80
	34	34	38	72	28	29	57	33	42	75
	35	36	34	70	34	35	69	29	34	63
	36	30	37	67	34	34	68	30	39	69
37	35	49	84	29	39	68	31	30	61	

Bevölkerung der Stadt Graz

Bezirk	Altersgruppe	31.12.2012			31.12.2013			31.12.2014		
		Männer	Frauen	Summe	Männer	Frauen	Summe	Männer	Frauen	Summe
10	38	26	42	68	37	45	82	32	41	73
	39	35	30	65	26	37	63	33	45	78
	40	36	41	77	35	31	66	32	38	70
	41	51	44	95	33	45	78	32	31	63
	42	36	40	76	52	42	94	31	47	78
	43	47	39	86	35	42	77	54	42	96
	44	53	40	93	45	36	81	39	44	83
	45	45	47	92	54	40	94	44	38	82
	46	38	35	73	46	48	94	55	41	96
	47	35	47	82	36	33	69	47	47	94
	48	52	53	105	39	46	85	35	36	71
	49	44	68	112	51	57	108	35	48	83
	50	45	46	91	45	67	112	53	52	105
	51	30	39	69	45	45	90	45	67	112
	52	35	45	80	31	40	71	45	46	91
	53	46	45	91	36	46	82	26	43	69
	54	43	47	90	47	45	92	40	47	87
	55	37	38	75	41	49	90	46	44	90
	56	31	46	77	38	34	72	40	50	90
	57	24	41	65	31	46	77	37	34	71
	58	21	32	53	23	37	60	31	42	73
	59	24	28	52	21	35	56	24	37	61
	60	18	49	67	22	26	48	21	35	56
	61	19	34	53	21	46	67	23	27	50
	62	26	38	64	20	35	55	19	46	65
	63	30	34	64	26	39	65	19	35	54
	64	24	41	65	30	31	61	26	40	66
	65	36	32	68	23	39	62	28	31	59
	66	25	30	55	36	32	68	25	38	63
	67	19	19	38	24	28	52	35	33	68
68	28	39	67	20	19	39	25	29	54	
69	35	35	70	29	40	69	20	20	40	
70	37	51	88	36	36	72	26	40	66	
71	39	52	91	37	49	86	35	35	70	
72	39	44	83	39	52	91	36	48	84	
73	49	44	93	36	46	82	39	49	88	
74	26	29	55	49	42	91	35	46	81	

Bevölkerung der Stadt Graz

Bezirk	Altersgruppe	31.12.2012			31.12.2013			31.12.2014		
		Männer	Frauen	Summe	Männer	Frauen	Summe	Männer	Frauen	Summe
10	75	20	24	44	26	28	54	49	42	91
	76	16	22	38	20	22	42	26	27	53
	77	12	22	34	15	22	37	19	21	40
	78	12	16	28	14	22	36	15	23	38
	79	9	23	32	12	16	28	13	21	34
	80	17	15	32	9	23	32	12	14	26
	81	20	19	39	15	16	31	9	23	32
	82	13	16	29	16	21	37	16	17	33
	83	11	26	37	12	15	27	16	22	38
	84	16	21	37	11	23	34	12	14	26
	85	9	22	31	16	22	38	12	23	35
	86	5	19	24	10	21	31	15	23	38
	87	6	25	31	5	20	25	10	17	27
	88	6	15	21	7	25	32	6	15	21
	89	2	20	22	5	11	16	5	21	26
	90	3	22	25	3	19	22	3	12	15
	91	7	15	22	3	18	21	2	12	14
	92	0	15	15	7	14	21	4	14	18
	93	3	8	11	0	13	13	6	14	20
	94	2	4	6	3	8	11	1	10	11
	95	1	8	9	2	4	6	2	5	7
	96	1	4	5	1	6	7	2	4	6
	97	1	4	5	0	4	4	1	4	5
	98	0	2	2	1	1	2	0	3	3
	99	0	1	1	0	1	1	0	1	1
	100	0	2	2	0	0	0	0	0	0
	101	0	0	0	1	2	3	0	0	0
	102	0	1	1	0	0	0	1	0	1
	103	0	0	0	0	0	0	0	0	0
	104	0	0	0	0	0	0	0	0	0
105	0	0	0	0	0	0	0	0	0	
106	0	0	0	0	0	0	0	0	0	
107	0	0	0	0	0	0	0	0	0	
108	0	0	0	0	0	0	0	0	0	
109	0	0	0	0	0	0	0	0	0	
110	0	0	0	0	0	0	0	0	0	
	Gesamt	2.593	3.065	5.658	2.613	3.087	5.700	2.675	3.145	5.820

Bevölkerung der Stadt Graz

1.83 Wohnbevölkerung nach Geschlecht und Alter: 11. Bezirk

Bezirk	Altersgruppe	31.12.2012			31.12.2013			31.12.2014		
		Männer	Frauen	Summe	Männer	Frauen	Summe	Männer	Frauen	Summe
11	0	52	60	112	34	35	69	44	40	84
	1	50	43	93	53	67	120	40	34	74
	2	54	53	107	46	44	90	59	69	128
	3	51	35	86	50	57	107	54	42	96
	4	65	40	105	52	39	91	49	57	106
	5	59	60	119	65	41	106	52	38	90
	6	51	62	113	59	59	118	68	44	112
	7	65	49	114	48	62	110	59	59	118
	8	47	41	88	66	48	114	49	61	110
	9	47	43	90	46	39	85	66	53	119
	10	52	29	81	48	41	89	45	40	85
	11	48	47	95	52	29	81	50	41	91
	12	45	43	88	49	47	96	55	31	86
	13	49	48	97	45	40	85	50	45	95
	14	32	40	72	48	50	98	45	38	83
	15	45	38	83	36	44	80	48	50	98
	16	41	41	82	44	36	80	33	42	75
	17	53	48	101	43	45	88	44	36	80
	18	53	48	101	52	52	104	41	59	100
	19	63	64	127	64	57	121	58	67	125
	20	55	76	131	69	65	134	71	69	140
	21	48	83	131	61	83	144	83	60	143
	22	63	74	137	60	80	140	55	77	132
	23	65	69	134	62	77	139	54	77	131
	24	58	88	146	65	72	137	74	84	158
	25	68	51	119	64	85	149	69	65	134
	26	67	71	138	80	55	135	66	85	151
	27	66	51	117	67	76	143	67	59	126
	28	67	77	144	72	55	127	56	74	130
	29	58	88	146	67	72	139	70	65	135
	30	67	87	154	55	80	135	77	70	147
	31	82	72	154	68	86	154	66	84	150
	32	62	70	132	82	64	146	60	81	141
	33	45	56	101	64	68	132	77	64	141
	34	50	69	119	46	59	105	57	65	122
	35	60	71	131	49	64	113	47	58	105
	36	70	82	152	60	69	129	48	66	114
37	65	79	144	70	79	149	57	67	124	

Bevölkerung der Stadt Graz

Bezirk	Altersgruppe	31.12.2012			31.12.2013			31.12.2014		
		Männer	Frauen	Summe	Männer	Frauen	Summe	Männer	Frauen	Summe
11	38	69	72	141	66	78	144	65	88	153
	39	69	76	145	65	72	137	62	74	136
	40	75	69	144	70	72	142	69	78	147
	41	73	61	134	76	68	144	69	72	141
	42	62	76	138	73	63	136	73	67	140
	43	83	82	165	65	71	136	74	58	132
	44	65	72	137	78	81	159	65	71	136
	45	71	64	135	63	75	138	76	79	155
	46	72	63	135	70	67	137	69	72	141
	47	73	73	146	70	66	136	70	61	131
	48	65	81	146	69	68	137	68	71	139
	49	71	69	140	61	81	142	65	69	134
	50	54	75	129	69	72	141	63	82	145
	51	54	70	124	53	70	123	71	77	148
	52	63	71	134	55	68	123	56	68	124
	53	67	55	122	63	71	134	54	70	124
	54	57	78	135	63	56	119	68	73	141
	55	50	70	120	57	80	137	67	56	123
	56	55	71	126	46	69	115	54	81	135
	57	55	49	104	57	71	128	48	69	117
	58	52	49	101	52	47	99	56	67	123
	59	39	51	90	52	50	102	51	48	99
	60	34	48	82	35	53	88	54	49	103
	61	44	33	77	36	46	82	37	53	90
	62	31	43	74	43	32	75	36	45	81
	63	48	48	96	31	43	74	43	33	76
	64	42	45	87	47	47	94	34	43	77
	65	39	44	83	41	46	87	49	49	98
	66	46	49	95	40	46	86	39	46	85
	67	44	45	89	46	47	93	37	44	81
	68	45	54	99	40	44	84	47	46	93
69	39	65	104	45	53	98	40	46	86	
70	43	51	94	40	63	103	47	53	100	
71	58	43	101	44	52	96	41	63	104	
72	54	47	101	58	43	101	42	53	95	
73	57	59	116	54	48	102	57	42	99	
74	35	34	69	54	58	112	55	48	103	

Bevölkerung der Stadt Graz

Bezirk	Altersgruppe	31.12.2012			31.12.2013			31.12.2014		
		Männer	Frauen	Summe	Männer	Frauen	Summe	Männer	Frauen	Summe
11	75	25	44	69	34	33	67	51	55	106
	76	28	25	53	24	44	68	33	33	66
	77	28	29	57	28	24	52	24	44	68
	78	17	27	44	28	29	57	29	24	53
	79	16	21	37	17	26	43	28	27	55
	80	15	18	33	16	20	36	17	26	43
	81	24	24	48	15	16	31	15	20	35
	82	20	19	39	24	23	47	15	15	30
	83	14	29	43	20	18	38	24	23	47
	84	5	16	21	12	27	39	18	18	36
	85	11	14	25	5	16	21	9	25	34
	86	10	22	32	10	14	24	3	15	18
	87	10	15	25	10	23	33	9	12	21
	88	8	21	29	9	16	25	7	21	28
	89	14	20	34	7	19	26	9	16	25
	90	6	13	19	13	19	32	7	18	25
	91	4	15	19	6	13	19	10	15	25
	92	3	11	14	4	14	18	4	12	16
	93	3	7	10	3	7	10	4	10	14
	94	1	5	6	3	6	9	3	6	9
	95	2	1	3	1	4	5	2	5	7
	96	0	0	0	2	0	2	1	4	5
	97	0	1	1	0	0	0	1	0	1
	98	0	2	2	0	1	1	0	0	0
	99	0	1	1	0	2	2	0	1	1
	100	0	0	0	0	1	1	0	2	2
101	0	0	0	0	0	0	0	1	1	
102	0	0	0	0	0	0	0	0	0	
103	0	0	0	0	0	0	0	0	0	
104	0	0	0	0	0	0	0	0	0	
105	0	0	0	0	0	0	0	0	0	
106	0	0	0	0	0	0	0	0	0	
107	0	0	0	0	0	0	0	0	0	
108	0	0	0	0	0	0	0	0	0	
109	0	0	0	0	0	0	0	0	0	
110	0	0	0	0	0	0	0	0	0	
Gesamt		4.455	4.851	9.306	4.499	4.873	9.372	4.557	4.928	9.485

1.84 Wohnbevölkerung nach Geschlecht und Alter: 12. Bezirk

Bezirk	Altersgruppe	31.12.2012			31.12.2013			31.12.2014		
		Männer	Frauen	Summe	Männer	Frauen	Summe	Männer	Frauen	Summe
12	0	83	74	157	103	91	194	88	87	175
	1	78	84	162	87	81	168	97	96	193
	2	105	93	198	80	76	156	95	85	180
	3	93	96	189	110	97	207	86	80	166
	4	87	75	162	96	97	193	113	96	209
	5	94	88	182	87	75	162	96	103	199
	6	111	78	189	95	92	187	88	80	168
	7	115	86	201	110	82	192	97	95	192
	8	75	87	162	118	87	205	111	82	193
	9	99	96	195	75	90	165	116	85	201
	10	97	78	175	101	99	200	73	92	165
	11	101	91	192	91	79	170	95	94	189
	12	92	90	182	97	93	190	95	80	175
	13	107	87	194	93	93	186	99	91	190
	14	99	87	186	108	87	195	91	94	185
	15	77	98	175	96	87	183	104	88	192
	16	100	83	183	83	94	177	97	90	187
	17	104	101	205	97	82	179	86	97	183
	18	89	90	179	104	97	201	96	83	179
	19	99	87	186	95	95	190	99	109	208
	20	95	99	194	102	83	185	97	84	181
	21	104	88	192	93	96	189	102	90	192
	22	99	98	197	93	92	185	91	89	180
	23	77	88	165	104	89	193	91	93	184
	24	98	79	177	79	94	173	111	93	204
	25	85	105	190	102	95	197	73	108	181
	26	95	101	196	93	122	215	101	106	207
	27	96	109	205	93	104	197	97	121	218
	28	89	112	201	96	113	209	100	121	221
	29	114	101	215	91	112	203	103	113	216
	30	126	114	240	131	116	247	103	117	220
	31	123	126	249	121	112	233	133	112	245
	32	120	133	253	121	125	246	131	119	250
	33	123	135	258	132	141	273	118	122	240
	34	110	137	247	119	134	253	129	141	270
	35	99	118	217	113	138	251	124	139	263
	36	115	126	241	101	124	225	117	135	252
37	138	151	289	112	131	243	103	125	228	

Bevölkerung der Stadt Graz

Bezirk	Altersgruppe	31.12.2012			31.12.2013			31.12.2014		
		Männer	Frauen	Summe	Männer	Frauen	Summe	Männer	Frauen	Summe
12	38	142	149	291	137	142	279	113	128	241
	39	123	151	274	140	151	291	135	142	277
	40	142	152	294	122	153	275	140	155	295
	41	132	154	286	144	161	305	124	154	278
	42	142	176	318	135	162	297	145	157	302
	43	164	185	349	141	178	319	145	169	314
	44	191	184	375	161	189	350	144	176	320
	45	181	163	344	198	187	385	164	190	354
	46	180	151	331	178	167	345	192	187	379
	47	166	157	323	180	153	333	186	169	355
	48	169	157	326	160	159	319	176	153	329
	49	151	166	317	175	154	329	165	154	319
	50	139	145	284	150	167	317	167	151	318
	51	142	153	295	142	150	292	150	163	313
	52	144	130	274	142	153	295	140	150	290
	53	115	128	243	138	125	263	141	148	289
	54	126	145	271	111	131	242	133	119	252
	55	101	120	221	123	144	267	111	135	246
	56	96	138	234	104	121	225	124	143	267
	57	114	133	247	92	139	231	104	117	221
	58	111	117	228	112	133	245	92	143	235
	59	75	149	224	112	120	232	107	132	239
	60	107	107	214	73	150	223	108	121	229
	61	88	111	199	109	110	219	70	146	216
	62	97	113	210	88	109	197	106	112	218
	63	100	111	211	94	114	208	90	108	198
	64	96	135	231	98	109	207	92	114	206
	65	105	124	229	96	134	230	96	105	201
	66	91	123	214	105	122	227	94	134	228
	67	65	94	159	90	122	212	103	125	228
68	103	139	242	65	95	160	89	120	209	
69	109	127	236	103	136	239	65	95	160	
70	116	130	246	106	125	231	102	135	237	
71	114	143	257	113	130	243	101	125	226	
72	123	129	252	111	145	256	110	127	237	
73	120	129	249	123	132	255	107	144	251	
74	61	80	141	118	127	245	121	130	251	

Bevölkerung der Stadt Graz

Bezirk	Altersgruppe	31.12.2012			31.12.2013			31.12.2014		
		Männer	Frauen	Summe	Männer	Frauen	Summe	Männer	Frauen	Summe
12	75	53	60	113	60	78	138	116	125	241
	76	58	63	121	53	61	114	56	76	132
	77	37	50	87	55	63	118	52	59	111
	78	43	53	96	36	51	87	51	58	109
	79	42	44	86	40	49	89	35	49	84
	80	36	48	84	38	43	81	40	45	85
	81	42	62	104	35	46	81	34	42	76
	82	50	53	103	42	61	103	31	42	73
	83	24	43	67	50	51	101	43	58	101
	84	40	34	74	22	40	62	44	45	89
	85	27	32	59	38	35	73	22	36	58
	86	16	43	59	25	28	53	33	32	65
	87	18	33	51	13	35	48	21	25	46
	88	10	33	43	17	27	44	12	31	43
	89	11	32	43	8	29	37	15	22	37
	90	19	16	35	9	24	33	7	26	33
	91	6	27	33	15	13	28	7	21	28
	92	2	10	12	4	21	25	12	12	24
	93	2	4	6	2	7	9	3	16	19
	94	1	7	8	2	4	6	2	5	7
	95	2	3	5	1	5	6	0	3	3
	96	0	1	1	1	2	3	0	4	4
	97	1	2	3	0	0	0	1	2	3
	98	0	3	3	0	1	1	0	0	0
	99	0	2	2	0	3	3	0	1	1
	100	0	2	2	0	2	2	0	3	3
	101	0	0	0	0	1	1	0	2	2
	102	1	1	2	0	0	0	0	1	1
	103	0	0	0	0	1	1	0	0	0
	104	0	0	0	0	0	0	0	0	0
105	0	0	0	0	0	0	0	0	0	
106	0	0	0	0	0	0	0	0	0	
107	0	0	0	0	0	0	0	0	0	
108	0	0	0	0	0	0	0	0	0	
109	0	0	0	0	0	0	0	0	0	
110	0	0	0	0	0	0	0	0	0	
Gesamt		8.893	9.628	18.521	8.977	9.775	18.752	9.035	9.852	18.887

Bevölkerung der Stadt Graz

1.85 Wohnbevölkerung nach Geschlecht und Alter: 13. Bezirk

Bezirk	Altersgruppe	31.12.2012			31.12.2013			31.12.2014		
		Männer	Frauen	Summe	Männer	Frauen	Summe	Männer	Frauen	Summe
13	0	55	42	97	68	43	111	62	49	111
	1	66	57	123	64	50	114	66	39	105
	2	61	59	120	63	59	122	68	48	116
	3	75	64	139	59	56	115	63	59	122
	4	71	67	138	76	59	135	56	49	105
	5	59	58	117	75	63	138	77	59	136
	6	77	65	142	57	49	106	78	58	136
	7	53	55	108	74	63	137	61	58	119
	8	68	46	114	55	50	105	74	62	136
	9	50	56	106	63	44	107	59	54	113
	10	64	66	130	54	56	110	64	45	109
	11	55	44	99	61	63	124	61	65	126
	12	48	46	94	49	44	93	64	66	130
	13	56	51	107	45	48	93	46	45	91
	14	48	46	94	59	53	112	47	52	99
	15	56	55	111	47	43	90	56	53	109
	16	68	49	117	55	58	113	53	47	100
	17	51	53	104	65	49	114	58	56	114
	18	61	63	124	54	47	101	73	52	125
	19	74	56	130	61	67	128	63	52	115
	20	58	64	122	72	54	126	66	64	130
	21	65	76	141	61	69	130	67	54	121
	22	48	72	120	57	75	132	58	69	127
	23	76	68	144	48	69	117	68	73	141
	24	74	92	166	85	74	159	50	81	131
	25	70	80	150	76	95	171	76	72	148
	26	74	75	149	81	66	147	79	93	172
	27	77	80	157	78	79	157	75	69	144
	28	74	71	145	77	68	145	78	71	149
	29	80	73	153	69	76	145	76	69	145
	30	79	93	172	68	76	144	69	74	143
	31	74	75	149	78	92	170	79	78	157
	32	86	92	178	71	70	141	77	92	169
	33	67	71	138	85	84	169	71	85	156
	34	77	65	142	61	69	130	74	74	148
	35	78	74	152	82	60	142	58	72	130
	36	77	69	146	78	77	155	84	63	147
37	72	81	153	81	73	154	77	78	155	

Bevölkerung der Stadt Graz

Bezirk	Altersgruppe	31.12.2012			31.12.2013			31.12.2014		
		Männer	Frauen	Summe	Männer	Frauen	Summe	Männer	Frauen	Summe
13	38	71	65	136	81	79	160	81	70	151
	39	65	69	134	63	67	130	83	77	160
	40	81	81	162	64	67	131	71	76	147
	41	86	87	173	79	79	158	62	70	132
	42	82	107	189	80	84	164	82	80	162
	43	80	75	155	85	110	195	79	89	168
	44	97	82	179	77	73	150	91	107	198
	45	111	90	201	98	81	179	83	75	158
	46	96	83	179	105	90	195	100	86	186
	47	99	80	179	91	79	170	105	87	192
	48	93	79	172	97	79	176	96	83	179
	49	88	100	188	93	82	175	96	83	179
	50	95	77	172	85	92	177	91	89	180
	51	86	84	170	93	78	171	87	92	179
	52	70	83	153	82	80	162	93	76	169
	53	74	57	131	72	81	153	87	78	165
	54	74	58	132	76	55	131	65	84	149
	55	55	64	119	74	55	129	79	54	133
	56	74	74	148	56	64	120	67	55	122
	57	59	78	137	75	73	148	57	65	122
	58	64	67	131	57	79	136	70	73	143
	59	48	61	109	63	67	130	58	77	135
	60	63	60	123	46	61	107	62	66	128
	61	36	58	94	55	61	116	44	59	103
	62	50	55	105	33	56	89	55	54	109
	63	57	48	105	46	55	101	32	55	87
	64	52	61	113	54	46	100	47	54	101
	65	48	79	127	49	59	108	52	47	99
	66	57	60	117	46	80	126	46	61	107
	67	30	47	77	52	59	111	46	80	126
68	52	68	120	28	46	74	48	57	105	
69	46	66	112	50	68	118	27	43	70	
70	49	60	109	43	66	109	50	67	117	
71	71	65	136	46	61	107	43	63	106	
72	59	78	137	67	64	131	39	58	97	
73	45	64	109	60	72	132	66	62	128	
74	34	47	81	44	65	109	58	69	127	

Bevölkerung der Stadt Graz

Bezirk	Altersgruppe	31.12.2012			31.12.2013			31.12.2014		
		Männer	Frauen	Summe	Männer	Frauen	Summe	Männer	Frauen	Summe
13	75	39	37	76	32	47	79	41	64	105
	76	27	42	69	39	35	74	32	44	76
	77	20	22	42	26	39	65	37	34	71
	78	21	29	50	20	22	42	26	38	64
	79	23	32	55	19	28	47	17	22	39
	80	20	36	56	22	29	51	19	28	47
	81	17	26	43	20	35	55	20	27	47
	82	26	34	60	16	25	41	19	35	54
	83	19	30	49	24	32	56	16	22	38
	84	10	31	41	17	29	46	22	31	53
	85	11	25	36	10	27	37	15	26	41
	86	10	18	28	9	23	32	6	24	30
	87	8	19	27	10	18	28	8	19	27
	88	8	14	22	8	17	25	9	16	25
	89	10	20	30	7	14	21	7	13	20
	90	4	12	16	9	16	25	5	11	16
	91	5	16	21	4	9	13	8	13	21
	92	3	7	10	4	14	18	3	7	10
	93	1	3	4	2	5	7	2	11	13
	94	2	1	3	1	3	4	1	5	6
	95	0	0	0	2	1	3	1	3	4
	96	1	1	2	0	0	0	1	1	2
	97	1	0	1	1	0	1	0	0	0
	98	0	1	1	1	0	1	0	0	0
	99	0	1	1	0	1	1	1	0	1
	100	1	0	1	0	1	1	0	1	1
	101	0	1	1	1	0	1	0	1	1
	102	0	0	0	0	1	1	1	0	1
	103	0	0	0	0	0	0	0	1	1
	104	0	0	0	0	0	0	0	0	0
105	0	0	0	0	0	0	0	0	0	
106	0	0	0	0	0	0	0	0	0	
107	0	0	0	0	0	0	0	0	0	
108	0	0	0	0	0	0	0	0	0	
109	0	0	0	0	0	0	0	0	0	
110	0	0	0	0	0	0	0	0	0	
Gesamt		5.306	5.544	10.850	5.281	5.474	10.755	5.346	5.517	10.863

1.86 Wohnbevölkerung nach Geschlecht und Alter: 14. Bezirk

Bezirk	Altersgruppe	31.12.2012			31.12.2013			31.12.2014		
		Männer	Frauen	Summe	Männer	Frauen	Summe	Männer	Frauen	Summe
14	0	89	80	169	103	86	189	92	77	169
	1	90	79	169	86	77	163	97	91	188
	2	102	88	190	90	75	165	85	76	161
	3	89	73	162	112	81	193	89	74	163
	4	79	88	167	94	74	168	114	81	195
	5	79	80	159	71	97	168	89	73	162
	6	89	79	168	72	79	151	77	100	177
	7	80	85	165	85	84	169	70	70	140
	8	79	69	148	79	83	162	84	79	163
	9	78	77	155	81	73	154	83	84	167
	10	100	67	167	73	76	149	76	76	152
	11	78	79	157	99	66	165	74	79	153
	12	86	83	169	78	77	155	92	73	165
	13	85	75	160	82	83	165	74	78	152
	14	78	85	163	84	83	167	86	80	166
	15	93	93	186	78	87	165	91	83	174
	16	117	98	215	93	96	189	92	81	173
	17	103	105	208	124	96	220	90	105	195
	18	111	105	216	104	128	232	131	104	235
	19	126	157	283	132	141	273	124	154	278
	20	129	161	290	133	167	300	146	158	304
	21	155	159	314	163	162	325	154	185	339
	22	159	153	312	167	174	341	166	169	335
	23	179	176	355	156	174	330	197	191	388
	24	151	165	316	161	168	329	173	171	344
	25	139	161	300	152	167	319	181	162	343
	26	159	158	317	149	162	311	177	172	349
	27	145	159	304	169	170	339	172	175	347
	28	142	155	297	161	174	335	171	175	346
	29	136	156	292	145	157	302	163	175	338
	30	164	154	318	134	140	274	167	170	337
	31	156	146	302	168	154	322	144	143	287
	32	144	119	263	156	145	301	154	156	310
	33	132	133	265	135	120	255	166	143	309
	34	139	115	254	136	131	267	139	121	260
	35	112	144	256	132	109	241	131	129	260
	36	129	108	237	115	147	262	129	117	246
37	132	134	266	126	102	228	130	147	277	

Bevölkerung der Stadt Graz

Bezirk	Altersgruppe	31.12.2012			31.12.2013			31.12.2014		
		Männer	Frauen	Summe	Männer	Frauen	Summe	Männer	Frauen	Summe
14	38	126	135	261	132	136	268	127	107	234
	39	128	152	280	122	126	248	131	133	264
	40	146	122	268	123	149	272	130	128	258
	41	147	141	288	137	120	257	129	141	270
	42	156	132	288	142	141	283	144	132	276
	43	150	149	299	142	135	277	143	139	282
	44	146	181	327	147	155	302	144	141	285
	45	149	172	321	152	183	335	147	154	301
	46	149	158	307	152	167	319	150	179	329
	47	162	162	324	151	159	310	150	173	323
	48	179	171	350	153	153	306	153	168	321
	49	171	145	316	170	167	337	144	160	304
	50	165	153	318	164	145	309	167	164	331
	51	162	156	318	168	151	319	168	145	313
	52	121	150	271	166	158	324	169	153	322
	53	125	128	253	123	148	271	170	160	330
	54	114	135	249	119	123	242	123	143	266
	55	120	121	241	120	139	259	122	123	245
	56	110	130	240	117	118	235	122	139	261
	57	84	121	205	112	127	239	111	120	231
	58	83	96	179	87	122	209	112	127	239
	59	95	77	172	79	96	175	86	122	208
	60	80	83	163	95	76	171	80	97	177
	61	64	101	165	79	83	162	94	74	168
	62	81	99	180	61	105	166	76	83	159
	63	78	99	177	78	100	178	58	102	160
	64	85	112	197	81	102	183	77	100	177
	65	78	89	167	86	108	194	80	98	178
	66	94	113	207	78	88	166	86	104	190
	67	65	105	170	94	111	205	76	86	162
68	62	113	175	63	104	167	86	110	196	
69	73	112	185	59	114	173	63	103	166	
70	80	95	175	65	114	179	58	115	173	
71	94	120	214	75	95	170	66	113	179	
72	100	124	224	90	117	207	77	95	172	
73	90	121	211	100	122	222	85	115	200	
74	46	64	110	86	116	202	97	112	209	

Bevölkerung der Stadt Graz

Bezirk	Altersgruppe	31.12.2012			31.12.2013			31.12.2014		
		Männer	Frauen	Summe	Männer	Frauen	Summe	Männer	Frauen	Summe
14	75	35	53	88	43	60	103	83	112	195
	76	37	63	100	32	54	86	41	58	99
	77	42	57	99	35	60	95	31	52	83
	78	39	44	83	41	51	92	30	60	90
	79	27	59	86	39	45	84	36	49	85
	80	36	62	98	26	58	84	36	45	81
	81	29	50	79	34	59	93	27	56	83
	82	29	60	89	29	50	79	34	54	88
	83	22	56	78	25	58	83	28	44	72
	84	17	50	67	20	55	75	22	52	74
	85	24	41	65	15	46	61	18	52	70
	86	18	49	67	22	39	61	15	44	59
	87	11	53	64	13	44	57	18	34	52
	88	19	43	62	10	52	62	10	38	48
	89	8	51	59	19	39	58	11	45	56
	90	22	35	57	5	48	53	14	33	47
	91	10	30	40	16	32	48	2	39	41
	92	10	31	41	7	25	32	10	27	37
	93	1	17	18	7	25	32	4	22	26
	94	0	8	8	1	14	15	6	19	25
	95	1	6	7	0	7	7	1	10	11
	96	0	5	5	0	4	4	0	7	7
	97	3	1	4	0	4	4	0	2	2
	98	0	3	3	2	1	3	0	4	4
	99	0	3	3	0	2	2	0	0	0
	100	1	1	2	0	1	1	0	1	1
	101	0	0	0	1	0	1	0	0	0
	102	0	0	0	0	0	0	0	0	0
	103	0	0	0	0	0	0	0	0	0
	104	1	0	1	0	0	0	0	0	0
105	0	0	0	1	0	1	0	0	0	
106	0	0	0	0	0	0	1	0	1	
107	0	0	0	0	0	0	0	0	0	
108	0	0	0	0	0	0	0	0	0	
109	0	0	0	0	0	0	0	0	0	
110	0	0	0	0	0	0	0	0	0	
Gesamt		9.033	9.969	19.002	9.089	10.071	19.160	9.349	10.194	19.543

Bevölkerung der Stadt Graz

1.87 Wohnbevölkerung nach Geschlecht und Alter: 15. Bezirk

Bezirk	Altersgruppe	31.12.2012			31.12.2013			31.12.2014		
		Männer	Frauen	Summe	Männer	Frauen	Summe	Männer	Frauen	Summe
15	0	61	54	115	85	59	144	62	69	131
	1	78	62	140	61	62	123	91	66	157
	2	71	79	150	74	61	135	70	67	137
	3	59	50	109	74	81	155	70	66	136
	4	65	53	118	60	52	112	77	79	156
	5	48	72	120	76	58	134	62	50	112
	6	42	75	117	50	77	127	82	58	140
	7	54	55	109	47	77	124	48	76	124
	8	65	59	124	55	57	112	49	79	128
	9	70	47	117	67	60	127	61	57	118
	10	76	59	135	80	48	128	72	63	135
	11	67	55	122	72	61	133	75	48	123
	12	75	66	141	67	62	129	76	62	138
	13	70	60	130	74	74	148	65	63	128
	14	71	65	136	67	65	132	75	73	148
	15	75	89	164	67	72	139	72	62	134
	16	78	88	166	83	87	170	71	70	141
	17	66	65	131	85	94	179	84	88	172
	18	74	84	158	69	68	137	86	93	179
	19	69	74	143	82	83	165	72	73	145
	20	83	63	146	81	78	159	87	78	165
	21	89	71	160	83	73	156	84	79	163
	22	81	68	149	103	83	186	76	82	158
	23	74	87	161	84	80	164	103	96	199
	24	73	87	160	81	93	174	92	87	179
	25	73	88	161	77	97	174	88	97	185
	26	98	92	190	75	91	166	90	99	189
	27	86	89	175	105	96	201	88	99	187
	28	103	115	218	94	96	190	111	99	210
	29	79	84	163	98	119	217	90	93	183
	30	98	98	196	88	90	178	105	116	221
	31	96	119	215	98	104	202	86	98	184
	32	89	97	186	102	119	221	98	107	205
	33	85	92	177	96	104	200	112	123	235
	34	83	116	199	84	88	172	102	100	202
	35	101	94	195	97	114	211	92	96	188
	36	63	116	179	94	94	188	107	111	218
37	88	80	168	78	118	196	90	103	193	

Bevölkerung der Stadt Graz

Bezirk	Altersgruppe	31.12.2012			31.12.2013			31.12.2014		
		Männer	Frauen	Summe	Männer	Frauen	Summe	Männer	Frauen	Summe
15	38	106	112	218	90	92	182	85	122	207
	39	87	91	178	100	113	213	100	92	192
	40	96	98	194	92	93	185	101	114	215
	41	105	101	206	97	95	192	97	94	191
	42	115	123	238	104	105	209	101	89	190
	43	107	141	248	116	124	240	100	101	201
	44	124	129	253	112	142	254	116	117	233
	45	133	124	257	129	129	258	108	139	247
	46	111	131	242	137	125	262	135	136	271
	47	110	113	223	115	129	244	142	126	268
	48	140	133	273	113	114	227	107	126	233
	49	120	139	259	142	133	275	110	113	223
	50	101	114	215	122	139	261	137	133	270
	51	113	136	249	100	112	212	123	137	260
	52	103	116	219	112	133	245	105	115	220
	53	105	108	213	108	118	226	111	136	247
	54	92	111	203	106	108	214	111	121	232
	55	79	101	180	98	111	209	106	103	209
	56	76	118	194	86	104	190	95	110	205
	57	97	90	187	75	121	196	90	106	196
	58	70	97	167	94	89	183	74	123	197
	59	89	101	190	68	96	164	89	88	177
	60	65	96	161	86	98	184	69	97	166
	61	59	82	141	67	97	164	82	99	181
	62	77	111	188	59	84	143	66	97	163
	63	59	93	152	76	113	189	59	85	144
	64	90	89	179	59	94	153	76	112	188
	65	89	112	201	92	86	178	59	94	153
	66	59	80	139	89	113	202	91	87	178
	67	65	85	150	61	78	139	85	112	197
68	89	97	186	65	89	154	63	79	142	
69	62	89	151	87	94	181	63	88	151	
70	74	79	153	61	90	151	89	92	181	
71	69	102	171	76	79	155	57	90	147	
72	79	96	175	67	102	169	76	78	154	
73	66	112	178	74	96	170	66	106	172	
74	51	48	99	64	113	177	74	99	173	

Bevölkerung der Stadt Graz

Bezirk	Altersgruppe	31.12.2012			31.12.2013			31.12.2014		
		Männer	Frauen	Summe	Männer	Frauen	Summe	Männer	Frauen	Summe
15	75	47	54	101	51	48	99	63	111	174
	76	43	59	102	46	51	97	51	45	96
	77	33	44	77	42	59	101	43	47	90
	78	31	51	82	32	42	74	45	60	105
	79	27	55	82	31	51	82	32	43	75
	80	23	46	69	29	53	82	32	52	84
	81	35	51	86	23	46	69	27	49	76
	82	24	41	65	32	55	87	25	44	69
	83	37	49	86	20	41	61	28	50	78
	84	22	48	70	36	46	82	19	40	59
	85	16	37	53	23	44	67	34	43	77
	86	17	48	65	14	36	50	19	41	60
	87	17	40	57	16	50	66	13	42	55
	88	10	41	51	15	37	52	15	48	63
	89	15	30	45	10	38	48	13	33	46
	90	10	29	39	14	26	40	8	37	45
	91	7	33	40	7	22	29	9	25	34
	92	8	22	30	7	23	30	7	21	28
	93	4	13	17	7	16	23	6	16	22
	94	1	11	12	2	11	13	6	10	16
	95	2	4	6	0	9	9	1	8	9
	96	1	7	8	1	4	5	0	5	5
	97	1	3	4	1	7	8	0	1	1
	98	0	3	3	1	2	3	0	4	4
	99	1	0	1	0	2	2	1	1	2
	100	1	3	4	1	1	2	0	1	1
101	0	1	1	0	1	1	0	0	0	
102	0	0	0	0	0	0	0	1	1	
103	0	1	1	0	0	0	0	0	0	
104	0	0	0	0	1	1	0	0	0	
105	0	0	0	0	0	0	0	1	1	
106	0	0	0	0	0	0	0	0	0	
107	0	0	0	0	0	0	0	0	0	
108	0	0	0	0	0	0	0	0	0	
109	0	0	0	0	0	0	0	0	0	
110	0	0	0	0	0	0	0	0	0	
Gesamt		6.641	7.689	14.330	6.873	7.868	14.741	7.036	7.960	14.996

1.88 Wohnbevölkerung nach Geschlecht und Alter: 16. Bezirk

Bezirk	Altersgruppe	31.12.2012			31.12.2013			31.12.2014		
		Männer	Frauen	Summe	Männer	Frauen	Summe	Männer	Frauen	Summe
16	0	65	68	133	49	55	104	62	71	133
	1	64	75	139	68	70	138	58	64	122
	2	78	64	142	68	74	142	73	81	154
	3	63	69	132	78	65	143	70	77	147
	4	69	69	138	65	69	134	83	70	153
	5	65	65	130	67	69	136	69	72	141
	6	71	76	147	69	62	131	68	69	137
	7	65	81	146	67	76	143	68	67	135
	8	56	71	127	65	85	150	73	80	153
	9	68	63	131	62	78	140	62	87	149
	10	79	62	141	71	60	131	65	79	144
	11	54	60	114	77	64	141	72	56	128
	12	52	75	127	55	59	114	80	69	149
	13	74	64	138	57	72	129	57	60	117
	14	67	72	139	80	62	142	63	73	136
	15	78	67	145	65	71	136	85	64	149
	16	88	95	183	76	66	142	65	75	140
	17	86	85	171	89	96	185	78	66	144
	18	80	73	153	85	79	164	88	99	187
	19	80	74	154	86	81	167	86	91	177
	20	95	86	181	72	76	148	87	87	174
	21	78	84	162	88	91	179	83	77	160
	22	98	71	169	74	76	150	93	90	183
	23	74	68	142	101	80	181	76	86	162
	24	79	81	160	79	79	158	104	87	191
	25	80	80	160	80	83	163	93	83	176
	26	85	98	183	73	78	151	80	95	175
	27	93	70	163	85	94	179	80	81	161
	28	74	93	167	95	72	167	102	94	196
	29	105	91	196	81	101	182	94	82	176
	30	99	86	185	103	93	196	72	124	196
	31	80	102	182	103	84	187	112	100	212
	32	101	89	190	83	103	186	114	99	213
	33	108	75	183	99	92	191	90	113	203
	34	85	103	188	105	84	189	106	103	209
	35	97	87	184	82	102	184	110	84	194
	36	97	93	190	96	90	186	94	97	191
37	98	85	183	95	94	189	113	104	217	

Bevölkerung der Stadt Graz

Bezirk	Altersgruppe	31.12.2012			31.12.2013			31.12.2014		
		Männer	Frauen	Summe	Männer	Frauen	Summe	Männer	Frauen	Summe
16	38	97	91	188	97	86	183	95	98	193
	39	98	118	216	92	94	186	102	93	195
	40	102	109	211	106	119	225	92	97	189
	41	97	120	217	101	111	212	110	125	235
	42	103	123	226	100	121	221	106	112	218
	43	149	130	279	101	121	222	105	124	229
	44	142	134	276	133	131	264	106	115	221
	45	142	124	266	140	133	273	129	132	261
	46	134	135	269	139	120	259	141	130	271
	47	122	119	241	134	136	270	142	126	268
	48	146	125	271	124	118	242	136	137	273
	49	140	118	258	147	124	271	129	119	248
	50	127	109	236	139	115	254	147	124	271
	51	123	116	239	127	109	236	144	115	259
	52	108	89	197	117	121	238	120	106	226
	53	112	103	215	114	91	205	118	122	240
	54	88	121	209	112	99	211	112	89	201
	55	95	78	173	89	123	212	113	99	212
	56	95	107	202	95	77	172	89	125	214
	57	84	105	189	97	104	201	95	76	171
	58	76	102	178	88	103	191	94	96	190
	59	88	80	168	76	101	177	86	100	186
	60	77	73	150	85	83	168	76	102	178
	61	70	78	148	75	72	147	85	83	168
	62	56	85	141	67	77	144	72	74	146
	63	70	81	151	55	85	140	65	78	143
	64	79	113	192	69	80	149	55	85	140
	65	68	100	168	80	112	192	71	82	153
	66	64	83	147	67	104	171	80	115	195
	67	50	71	121	66	80	146	66	102	168
68	81	92	173	47	72	119	64	77	141	
69	71	90	161	78	89	167	45	72	117	
70	67	59	126	74	89	163	74	90	164	
71	86	94	180	62	60	122	71	86	157	
72	75	102	177	84	92	176	58	57	115	
73	68	93	161	79	100	179	82	90	172	
74	49	67	116	66	93	159	77	97	174	

Bevölkerung der Stadt Graz

Bezirk	Altersgruppe	31.12.2012			31.12.2013			31.12.2014		
		Männer	Frauen	Summe	Männer	Frauen	Summe	Männer	Frauen	Summe
16	75	55	38	93	45	67	112	65	92	157
	76	35	49	84	53	37	90	43	66	109
	77	40	50	90	34	49	83	53	36	89
	78	38	47	85	35	51	86	34	47	81
	79	42	51	93	37	43	80	37	49	86
	80	40	56	96	39	48	87	35	40	75
	81	29	49	78	37	56	93	36	49	85
	82	38	52	90	27	46	73	33	55	88
	83	28	44	72	35	50	85	25	44	69
	84	30	33	63	23	41	64	29	48	77
	85	22	40	62	30	33	63	22	37	59
	86	20	33	53	20	36	56	26	29	55
	87	21	34	55	20	35	55	16	34	50
	88	10	34	44	16	31	47	19	29	48
	89	15	19	34	11	30	41	15	27	42
	90	8	17	25	11	15	26	9	25	34
	91	3	16	19	7	12	19	9	6	15
	92	2	13	15	3	14	17	4	13	17
	93	2	5	7	2	13	15	3	11	14
	94	2	3	5	1	4	5	2	10	12
	95	0	2	2	1	2	3	1	5	6
	96	0	1	1	0	0	0	1	2	3
	97	0	4	4	0	0	0	0	0	0
	98	1	3	4	0	2	2	0	0	0
	99	0	1	1	0	3	3	0	1	1
	100	0	0	0	0	1	1	0	2	2
	101	0	1	1	0	0	0	0	0	0
	102	0	0	0	0	0	0	0	0	0
	103	0	1	1	0	0	0	0	0	0
	104	0	0	0	0	0	0	0	0	0
105	0	0	0	0	0	0	0	0	0	
106	0	0	0	0	0	0	0	0	0	
107	0	0	0	0	0	0	0	0	0	
108	0	0	0	0	0	0	0	0	0	
109	0	0	0	0	0	0	0	0	0	
110	0	0	0	0	0	0	0	0	0	
Gesamt		7.008	7.403	14.411	7.002	7.449	14.451	7.197	7.663	14.860

Bevölkerung der Stadt Graz

1.89 Wohnbevölkerung nach Geschlecht und Alter: 17. Bezirk

Bezirk	Altersgruppe	31.12.2012			31.12.2013			31.12.2014		
		Männer	Frauen	Summe	Männer	Frauen	Summe	Männer	Frauen	Summe
17	0	35	27	62	29	34	63	47	45	92
	1	25	35	60	44	36	80	36	38	74
	2	31	31	62	29	44	73	48	35	83
	3	44	24	68	34	33	67	36	44	80
	4	33	42	75	45	27	72	44	35	79
	5	36	32	68	35	41	76	47	34	81
	6	33	27	60	33	32	65	41	40	81
	7	46	30	76	39	32	71	34	37	71
	8	19	41	60	50	28	78	43	31	74
	9	39	27	66	25	36	61	51	32	83
	10	32	35	67	41	30	71	30	38	68
	11	42	25	67	32	37	69	40	31	71
	12	40	34	74	42	25	67	35	38	73
	13	37	39	76	41	36	77	45	31	76
	14	45	42	87	38	38	76	40	40	80
	15	44	29	73	51	45	96	43	45	88
	16	45	33	78	44	31	75	53	54	107
	17	38	34	72	43	37	80	43	35	78
	18	53	42	95	46	33	79	50	41	91
	19	45	36	81	55	44	99	51	42	93
	20	51	46	97	51	42	93	55	50	105
	21	39	49	88	53	43	96	49	40	89
	22	53	52	105	47	56	103	52	47	99
	23	44	46	90	54	48	102	51	58	109
	24	41	39	80	51	47	98	49	51	100
	25	44	48	92	45	44	89	51	62	113
	26	40	50	90	43	55	98	53	43	96
	27	48	49	97	47	56	103	47	56	103
	28	48	47	95	52	56	108	45	61	106
	29	50	34	84	54	55	109	60	51	111
	30	54	45	99	53	48	101	60	59	119
	31	46	54	100	61	42	103	62	54	116
	32	60	60	120	53	58	111	61	48	109
	33	61	33	94	60	59	119	60	64	124
	34	44	57	101	65	37	102	60	59	119
	35	51	54	105	40	56	96	64	42	106
	36	56	49	105	53	64	117	49	56	105
37	54	65	119	58	53	111	57	64	121	

Bevölkerung der Stadt Graz

Bezirk	Altersgruppe	31.12.2012			31.12.2013			31.12.2014		
		Männer	Frauen	Summe	Männer	Frauen	Summe	Männer	Frauen	Summe
17	38	53	51	104	55	66	121	61	52	113
	39	66	71	137	57	51	108	57	72	129
	40	62	61	123	65	66	131	60	48	108
	41	66	67	133	62	61	123	65	69	134
	42	68	61	129	73	68	141	67	69	136
	43	65	57	122	70	64	134	77	67	144
	44	80	56	136	70	66	136	74	68	142
	45	74	64	138	79	60	139	71	77	148
	46	71	62	133	74	66	140	85	65	150
	47	64	56	120	71	62	133	79	73	152
	48	70	58	128	69	61	130	72	66	138
	49	64	77	141	74	61	135	78	66	144
	50	79	46	125	68	78	146	72	62	134
	51	52	40	92	79	49	128	70	75	145
	52	60	35	95	56	38	94	75	51	126
	53	45	48	93	60	36	96	57	39	96
	54	45	44	89	46	49	95	64	34	98
	55	57	56	113	39	41	80	47	51	98
	56	43	42	85	57	53	110	42	43	85
	57	50	54	104	45	44	89	58	54	112
	58	38	36	74	48	53	101	44	45	89
	59	37	44	81	38	37	75	42	56	98
	60	31	34	65	37	44	81	40	37	77
	61	47	43	90	29	34	63	37	42	79
	62	35	48	83	44	43	87	28	34	62
	63	30	45	75	35	46	81	47	44	91
	64	35	36	71	29	45	74	36	46	82
	65	35	41	76	33	32	65	28	41	69
	66	37	37	74	35	40	75	35	33	68
	67	32	30	62	34	36	70	35	39	74
68	39	38	77	31	29	60	35	37	72	
69	22	42	64	36	38	74	30	29	59	
70	36	26	62	23	41	64	35	39	74	
71	35	31	66	36	26	62	22	39	61	
72	45	32	77	35	32	67	35	27	62	
73	31	33	64	45	32	77	34	33	67	
74	21	30	51	31	35	66	44	30	74	

Bevölkerung der Stadt Graz

Bezirk	Altersgruppe	31.12.2012			31.12.2013			31.12.2014		
		Männer	Frauen	Summe	Männer	Frauen	Summe	Männer	Frauen	Summe
17	75	13	12	25	21	30	51	28	32	60
	76	13	22	35	13	12	25	21	29	50
	77	12	19	31	13	22	35	13	12	25
	78	16	17	33	11	18	29	12	23	35
	79	18	21	39	15	15	30	10	17	27
	80	14	19	33	17	21	38	15	15	30
	81	14	26	40	13	19	32	17	21	38
	82	15	21	36	13	23	36	14	19	33
	83	13	16	29	12	20	32	11	23	34
	84	8	18	26	10	15	25	12	20	32
	85	9	14	23	8	18	26	8	14	22
	86	3	11	14	7	13	20	8	14	22
	87	4	14	18	1	8	9	7	12	19
	88	7	16	23	4	11	15	1	7	8
	89	3	14	17	5	13	18	3	10	13
	90	2	10	12	2	12	14	4	12	16
	91	3	4	7	2	9	11	2	11	13
	92	3	4	7	3	3	6	2	7	9
	93	0	4	4	3	3	6	2	2	4
	94	0	2	2	0	3	3	3	2	5
	95	0	0	0	0	2	2	0	3	3
	96	0	1	1	0	0	0	0	2	2
	97	0	2	2	0	1	1	0	0	0
	98	0	1	1	0	0	0	0	1	1
	99	0	0	0	0	1	1	0	0	0
	100	0	0	0	0	0	0	0	0	0
	101	0	0	0	0	0	0	0	0	0
	102	0	0	0	0	0	0	0	0	0
	103	0	0	0	0	0	0	0	0	0
	104	0	0	0	0	0	0	0	0	0
105	0	0	0	0	0	0	0	0	0	
106	0	0	0	0	0	0	0	0	0	
107	0	0	0	0	0	0	0	0	0	
108	0	0	0	0	0	0	0	0	0	
109	0	0	0	0	0	0	0	0	0	
110	0	0	0	0	0	0	0	0	0	
	Gesamt	3.636	3.562	7.198	3.777	3.693	7.470	3.973	3.891	7.864

1.90 Anwesende Bevölkerung nach Katastralgemeinde und Geschlecht

Bez.	Name	Katastralgemeinde	31.12.2012			31.12.2013			31.12.2014		
			Männer	Frauen	Summe	Männer	Frauen	Summe	Männer	Frauen	Summe
1	Innere Stadt	Innere Stadt	2.291	2.210	4.501	2.322	2.228	4.550	2.387	2.198	4.585
2	St.Leonhard	St.Leonhard	8.709	9.320	18.029	8.724	9.401	18.125	8.912	9.482	18.394
3	Geidorf	Geidorf	13.050	15.210	28.260	13.281	15.539	28.820	13.475	15.896	29.371
4	Lend	Lend	16.307	16.572	32.879	16.355	16.700	33.055	16.537	17.002	33.539
5	Gries	Gries	15.201	13.920	29.121	15.628	13.989	29.617	16.165	14.358	30.523
6	Jakomini	Jakomini	18.097	17.855	35.952	18.609	18.179	36.788	18.912	18.414	37.326
7	Liebenau	Engelsdorf	813	959	1.772	812	960	1.772	846	983	1.829
		Thondorf	185	168	353	184	154	338	195	168	363
		Liebenau	3.788	4.092	7.880	3.873	4.137	8.010	3.999	4.267	8.266
		Murfeld	1.203	1.210	2.413	1.209	1.231	2.440	1.245	1.258	2.503
		Neudorf	889	1.015	1.904	897	1.042	1.939	903	1.043	1.946
8	St.Peter	Messendorf	1.256	1.345	2.601	1.248	1.377	2.625	1.286	1.399	2.685
		St.Peter	6.207	6.979	13.186	6.261	6.964	13.225	6.342	7.000	13.342
9	Waltendorf	Waltendorf	6.239	6.900	13.139	6.247	6.923	13.170	6.298	6.965	13.263
10	Ries	Ragnitz	1.187	1.404	2.591	1.200	1.403	2.603	1.212	1.417	2.629
		Stiftung	1.760	2.209	3.969	1.770	2.232	4.002	1.826	2.282	4.108
11	Mariatrost	Fölling	884	904	1.788	865	908	1.773	882	920	1.802
		Stiftung	44	67	111	47	66	113	43	64	107
		Wenisbuch	4.095	4.609	8.704	4.142	4.638	8.780	4.211	4.674	8.885
12	Andritz	Andritz	7.500	8.227	15.727	7.560	8.341	15.901	7.604	8.419	16.023
		St.Veit	687	699	1.386	675	702	1.377	689	692	1.381
		Weinitzen	1.391	1.421	2.812	1.423	1.468	2.891	1.442	1.501	2.943
13	Gösting	Gösting	5.613	5.877	11.490	5.586	5.833	11.419	5.644	5.924	11.568
14	Eggenberg	Algersdorf	4.699	5.068	9.767	4.750	5.118	9.868	4.839	5.180	10.019
		Baierdorf	5.219	5.768	10.987	5.242	5.870	11.112	5.430	5.934	11.364
15	Wetzelsdorf	Wetzelsdorf	7.070	8.166	15.236	7.294	8.356	15.650	7.474	8.513	15.987
16	Straßgang	Straßgang	1.650	1.844	3.494	1.636	1.854	3.490	1.656	1.887	3.543
		Webling	5.867	6.096	11.963	5.890	6.181	12.071	6.062	6.391	12.453
17	Puntigam	Gries	614	593	1.207	636	596	1.232	758	735	1.493
		Rudersdorf	2.118	1.915	4.033	2.113	1.960	4.073	2.083	2.016	4.099
		Straßgang	1.370	1.264	2.634	1.421	1.350	2.771	1.465	1.395	2.860
		Webling	49	50	99	59	57	116	64	60	124

Bevölkerung der Stadt Graz

1.91 Anwesende Bevölkerung nach Katastralgemeinde und Wohnsitzkennzeichen

Bez.	Name	Katastralgemeinde	31.12.2012			31.12.2013			31.12.2014		
			H	N	O	H	N	O	H	N	O
1	Innere Stadt	Innere Stadt	3.809	692	0	3.814	736	0	3.813	772	0
2	St.Leonhard	St.Leonhard	15.527	2.502	0	15.577	2.548	0	15.829	2.565	0
3	Geidorf	Geidorf	23.905	4.355	0	24.039	4.781	0	24.484	4.887	0
4	Lend	Lend	29.459	3.127	293	29.782	3.273	0	30.199	3.340	0
5	Gries	Gries	26.479	2.616	26	26.572	2.687	358	27.199	2.881	443
6	Jakomini	Jakomini	31.217	4.735	0	32.005	4.783	0	32.393	4.933	0
7	Liebenau	Engelsdorf	1.631	141	0	1.635	137	0	1.700	129	0
		Thondorf	320	33	0	303	35	0	324	39	0
		Liebenau	7.339	541	0	7.412	598	0	7.596	670	0
		Murfeld	2.257	156	0	2.288	152	0	2.337	166	0
		Neudorf	1.766	138	0	1.801	138	0	1.809	137	0
8	St.Peter	Messendorf	2.427	174	0	2.441	184	0	2.494	191	0
		St.Peter	12.099	1.087	0	12.098	1.127	0	12.169	1.173	0
9	Waltendorf	Waltendorf	11.842	1.297	0	11.816	1.354	0	11.862	1.401	0
10	Ries	Ragnitz	2.338	253	0	2.351	252	0	2.367	262	0
		Stiftung	3.320	649	0	3.349	653	0	3.453	655	0
11	Mariatrost	Fölling	1.684	104	0	1.666	107	0	1.694	108	0
		Stiftung	105	6	0	107	6	0	102	5	0
		Wenischbuch	7.517	1.187	0	7.599	1.181	0	7.689	1.196	0
12	Andritz	Andritz	14.589	1.138	0	14.759	1.142	0	14.837	1.186	0
		St.Veit	1.291	95	0	1.281	96	0	1.281	100	0
		Weinitzen	2.641	171	0	2.712	179	0	2.769	174	0
13	Gösting	Gösting	10.850	640	0	10.755	664	0	10.863	705	0
14	Eggenberg	Algersdorf	8.847	920	0	8.935	933	0	9.088	931	0
		Baierdorf	10.155	832	0	10.225	887	0	10.455	909	0
15	Wetzelsdorf	Wetzelsdorf	14.330	906	0	14.741	909	0	14.996	991	0
16	Straßgang	Straßgang	3.297	197	0	3.281	209	0	3.322	221	0
		Webling	11.114	849	0	11.170	901	0	11.538	915	0
17	Puntigam	Gries	1.100	107	0	1.119	113	0	1.370	123	0
		Rudersdorf	3.580	453	0	3.690	383	0	3.745	354	0
		Straßgang	2.427	207	0	2.553	218	0	2.633	227	0
		Webling	91	8	0	108	8	0	116	8	0

1.92 Wohnbevölkerung nach Katastralgemeinde und Geschlecht

Bez.	Name	Katastralgemeinde	31.12.2012			31.12.2013			31.12.2014		
			Männer	Frauen	Summe	Männer	Frauen	Summe	Männer	Frauen	Summe
1	Innere Stadt	Innere Stadt	1.929	1.880	3.809	1.951	1.863	3.814	1.986	1.827	3.813
2	St.Leonhard	St.Leonhard	7.443	8.084	15.527	7.425	8.152	15.577	7.634	8.195	15.829
3	Geidorf	Geidorf	11.053	12.852	23.905	11.190	12.849	24.039	11.371	13.113	24.484
4	Lend	Lend	14.475	14.984	29.459	14.709	15.073	29.782	14.883	15.316	30.199
5	Gries	Gries	13.726	12.753	26.479	13.843	12.729	26.572	14.229	12.970	27.199
6	Jakomini	Jakomini	15.404	15.813	31.217	15.899	16.106	32.005	16.145	16.248	32.393
7	Liebenau	Engelsdorf	768	863	1.631	770	865	1.635	799	901	1.700
		Thondorf	156	164	320	153	150	303	163	161	324
		Liebenau	3.547	3.792	7.339	3.607	3.805	7.412	3.700	3.896	7.596
		Murfeld	1.127	1.130	2.257	1.138	1.150	2.288	1.165	1.172	2.337
		Neudorf	823	943	1.766	833	968	1.801	835	974	1.809
8	St.Peter	Messendorf	1.186	1.241	2.427	1.175	1.266	2.441	1.211	1.283	2.494
		St.Peter	5.679	6.420	12.099	5.723	6.375	12.098	5.774	6.395	12.169
9	Waltendorf	Waltendorf	5.623	6.219	11.842	5.613	6.203	11.816	5.651	6.211	11.862
10	Ries	Ragnitz	1.070	1.268	2.338	1.086	1.265	2.351	1.094	1.273	2.367
		Stiftung	1.523	1.797	3.320	1.527	1.822	3.349	1.581	1.872	3.453
11	Mariatrost	Fölling	838	846	1.684	815	851	1.666	827	867	1.694
		Stiftung	43	62	105	45	62	107	42	60	102
		Wenisbuch	3.574	3.943	7.517	3.639	3.960	7.599	3.688	4.001	7.689
12	Andritz	Andritz	6.934	7.655	14.589	6.999	7.760	14.759	7.029	7.808	14.837
		St.Veit	645	646	1.291	636	645	1.281	645	636	1.281
		Weinitzen	1.314	1.327	2.641	1.342	1.370	2.712	1.361	1.408	2.769
13	Gösting	Gösting	5.306	5.544	10.850	5.281	5.474	10.755	5.346	5.517	10.863
14	Eggenberg	Algersdorf	4.225	4.622	8.847	4.277	4.658	8.935	4.352	4.736	9.088
		Baierdorf	4.808	5.347	10.155	4.812	5.413	10.225	4.997	5.458	10.455
15	Wetzelsdorf	Wetzelsdorf	6.641	7.689	14.330	6.873	7.868	14.741	7.036	7.960	14.996
16	Straßgang	Straßgang	1.554	1.743	3.297	1.536	1.745	3.281	1.560	1.762	3.322
		Webling	5.454	5.660	11.114	5.466	5.704	11.170	5.637	5.901	11.538
17	Puntigam	Gries	548	552	1.100	562	557	1.119	685	685	1.370
		Rudersdorf	1.801	1.779	3.580	1.866	1.824	3.690	1.894	1.851	3.745
		Straßgang	1.244	1.183	2.427	1.297	1.256	2.553	1.336	1.297	2.633
		Webling	43	48	91	52	56	108	58	58	116