

Foto: © Fotolia

# GRAZER WANDERUNGSBEWEGUNG 2012

**Präsidialabteilung | Referat für Statistik**  
Hauptplatz 1 | 8011 Graz

Tel.: +43 316 872-2342  
statistik@stadt.graz.at

[www.graz.at](http://www.graz.at)

STADT  
**GRAZ**  
PRÄSIDENTIALABTEILUNG

**Herausgeber/Herstellung:**

Magistrat Graz - Präsidialabteilung  
Referat für Statistik  
8011 Graz, Hauptplatz 1  
Tel.: 0316/872-2342  
E-Mail: [statistik@stadt.graz.at](mailto:statistik@stadt.graz.at)  
<http://www.graz.at/statistik>

Daten: BürgerInnenamt- SMI

Titelseite Bild: Fotolia

Ausgabe: Oktober 2014  
Publikationsnummer: 0029\_2014

# Inhaltsverzeichnis

<b>1.</b>	<b>Datenaufbereitung .....</b>	<b>5</b>
<b>2.</b>	<b>Jahresübersicht nach Wohnsitzart.....</b>	<b>7</b>
2.1	Zuzug .....	7
2.2	Wegzug .....	7
2.3	Differenz .....	7
2.4	Grafik .....	7
<b>3.</b>	<b>Jahresübersicht nach Bezirken .....</b>	<b>8</b>
3.1	Zuzug.....	8
3.2	Wegzug.....	8
3.3	Differenz .....	9
3.4	Grafik .....	9
<b>4.</b>	<b>Jahresübersicht nach Wiener Zählsprenkel auf Grazer Stadtgebiet.....</b>	<b>10</b>
4.1	Karte .....	10
4.2	Zuzug / Wegzug / Differenz.....	11
<b>5.</b>	<b>Jahresübersicht nach Kontinenten .....</b>	<b>18</b>
5.1	Zuzug.....	18
5.2	Wegzug.....	18
5.3	Differenz .....	18
<b>6.</b>	<b>Jahresübersicht nach EU - Kennzeichen .....</b>	<b>19</b>
6.1	Zuzug .....	19
6.2	Wegzug .....	19
6.3	Differenz .....	19
6.4	Grafik .....	19
<b>7.</b>	<b>Jahresübersicht nach Staaten .....</b>	<b>20</b>
7.1	Zuzug / Wegzug / Differenz.....	20
<b>8.</b>	<b>Jahresübersicht nach Alter .....</b>	<b>24</b>
8.1	Zuzug / Wegzug / Differenz.....	24
<b>9.</b>	<b>Jahresübersicht nach Geburtsjahr.....</b>	<b>27</b>
9.1	Zuzug / Wegzug / Differenz.....	27

Jänner .....	31
Februar .....	53
März .....	75
April .....	97
Mai .....	119
Juni .....	141
Juli .....	163
August .....	185
September .....	207
Oktober .....	229
November .....	251
Dezember .....	273

## 1. Datenaufbereitung

Die hier vorliegende Wanderungsbroschüre zeigt die Zuwanderungen und Abwanderungen von Personen, die Ihren Wohnsitz in Graz haben oder hatten.

Grundlage der Auswertungen nach Wohnsitzart, Bezirk, Wiener Zählsprenkel, Kontinent, Eu- bzw. einzelner Staatszugehörigkeit und Alter, auch nach Geburtsjahr bildet der jeweils zum Monatsersten festgeschriebene Abzug des örtlichen Melderegisters. So stehen generell in der Statistik des Magistrat Graz Daten ab dem 1.1.2006 zur Verfügung, diese Broschüre widmet sich speziell den Zuzügen (Person hatte im Vormonat keinen Wohnsitz in Graz, zum Monatsersten aber schon) und Wegzügen (Person hatte im Vormonat einen Wohnsitz in Graz, zum Monatsersten nicht mehr).

Im ersten Bereich werden die Jahressummenwerte nach den oben genannten Kategorien ausgewiesen (Seiten 7 bis 29), danach präsentieren wir die Auswertungen der einzelnen Monate Jänner bis Dezember des Jahres 2012.

Gerne stellen wir diese Informationen auf Anfrage auch maschinenlesbar zur Verfügung (.xls, .csv oder .txt), für Rückfragen ist die Statistik des Magistrat Graz unter 0316/ 872 - 2342 oder [statistik@stadt.graz.at](mailto:statistik@stadt.graz.at) erreichbar.

Barbara Rauscher

## **Datenaufbereitung**

Die hier vorliegende Wanderungsbroschüre zeigt die Zuwanderungen und Abwanderungen von Personen, die Ihren Wohnsitz in Graz haben oder hatten.

Grundlage der Auswertungen nach Wohnsitzart, Bezirk, Wiener Zählsprenkel, Kontinent, Eu- bzw. einzelner Staatszugehörigkeit und Alter, auch nach Geburtsjahr bildet der jeweils zum Monatsersten festgeschriebene Abzug des örtlichen Melderegisters. So stehen generell in der Statistik des Magistrat Graz Daten ab dem 1.1.2006 zur Verfügung, diese Broschüre widmet sich speziell den Zuzügen (Person hatte im Vormonat keinen Wohnsitz in Graz, zum Monatsersten aber schon) und Wegzügen (Person hatte im Vormonat einen Wohnsitz in Graz, zum Monatsersten nicht mehr).

Im ersten Bereich werden die Jahressummenwerte nach den oben genannten Kategorien ausgewiesen (Seiten 7 bis 29), danach präsentieren wir die Auswertungen der einzelnen Monate Jänner bis Dezember des Jahres 2012.

Gerne stellen wir diese Informationen auf Anfrage auch maschinenlesbar zur Verfügung (.xls, .csv oder .txt), für Rückfragen ist die Statistik des Magistrat Graz unter 0316/ 872 - 2342 oder [statistik@stadt.graz.at](mailto:statistik@stadt.graz.at) erreichbar.

Barbara Rauscher

## 2. Jahresübersicht nach Wohnsitzart

### 2.1 Zuzug

Wohnsitz	Männer	Frauen	gesamt
Hauptwohnsitz	10.370	9.249	19.619
Nebenwohnsitz	3.510	4.750	8.260
Obdachlos	313	65	378
gesamt	14.193	14.064	28.257

### 2.2 Wegzug

Wohnsitz	Männer	Frauen	gesamt
Hauptwohnsitz	9.564	9.069	18.633
Nebenwohnsitz	2.554	3.592	6.146
Obdachlos	196	52	248
gesamt	12.314	12.713	25.027

### 2.3 Differenz

Wohnsitz	Männer	Frauen	gesamt
Hauptwohnsitz	+ 806	+ 180	+ 986
Nebenwohnsitz	+ 956	+ 1.158	+ 2.114
Obdachlos	+ 117	+ 13	+ 130
gesamt	+ 1.879	+ 1.351	+ 3.230

### 2.4 Grafik

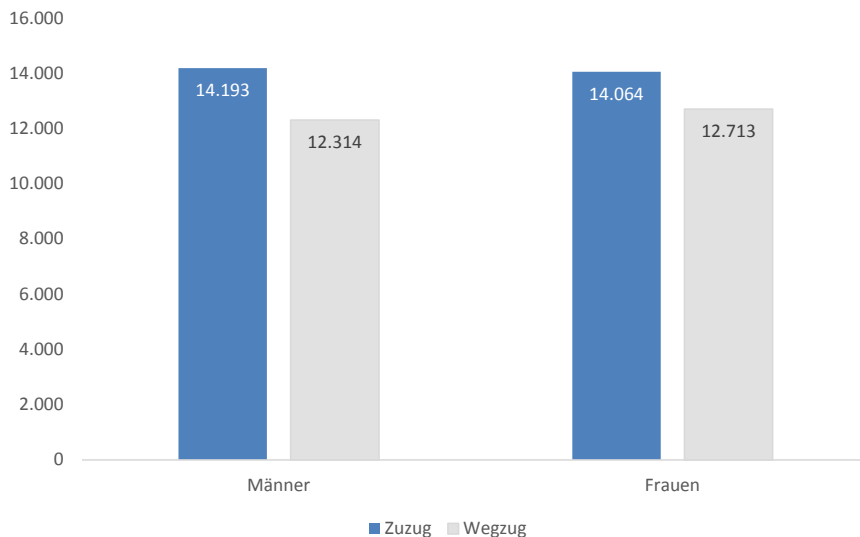

### 3. Jahresübersicht nach Bezirken

#### 3.1 Zuzug

Bezirk	Männer	Frauen	gesamt
Innere Stadt	548	374	922
St. Leonhard	801	809	1.610
Geidorf	1.312	1.611	2.923
Lend	2.121	1.941	4.062
Gries	2.130	1.813	3.943
Jakomini	2.488	2.070	4.558
Liebenau	427	542	969
St. Peter	430	489	919
Waltendorf	351	471	822
Ries	206	260	466
Mariatrost	361	498	859
Andtitz	455	563	1.018
Gösting	448	436	884
Eggenberg	859	870	1.729
Wetzelsdorf	386	422	808
Straßgang	483	582	1.065
Puntigam	387	313	700
gesamt	14.193	14.064	28.257

#### 3.2 Wegzug

Bezirk	Männer	Frauen	gesamt
Innere Stadt	447	218	665
St. Leonhard	621	752	1.373
Geidorf	1.117	1.443	2.560
Lend	1.502	1.670	3.172
Gries	1.889	1.684	3.573
Jakomini	2.148	1.797	3.945
Liebenau	425	483	908
St. Peter	456	480	936
Waltendorf	323	457	780
Ries	219	272	491
Mariatrost	315	397	712
Andtitz	423	498	921
Gösting	396	378	774
Eggenberg	812	833	1.645
Wetzelsdorf	426	509	935
Straßgang	458	508	966
Puntigam	337	334	671
gesamt	12.314	12.713	25.027



## 3.3 Differenz

Bezirk	Männer	Frauen	gesamt
Innere Stadt	+ 101	+ 156	+ 257
St. Leonhard	+ 180	+ 57	+ 237
Geidorf	+ 195	+ 168	+ 363
Lend	+ 619	+ 271	+ 890
Gries	+ 241	+ 129	+ 370
Jakomini	+ 340	+ 273	+ 613
Liebenau	+ 2	+ 59	+ 61
St. Peter	- 26	+ 9	- 17
Waltendorf	+ 28	+ 14	+ 42
Ries	- 13	- 12	- 25
Mariatrost	+ 46	+ 101	+ 147
Andtitz	+ 32	+ 65	+ 97
Gösting	+ 52	+ 58	+ 110
Eggenberg	+ 47	+ 37	+ 84
Wetzelsdorf	- 40	- 87	- 127
Straßgang	+ 25	+ 74	+ 99
Puntigam	+ 50	- 21	+ 29
gesamt	+ 1.879	+ 1.351	+ 3.230

## 3.4 Grafik

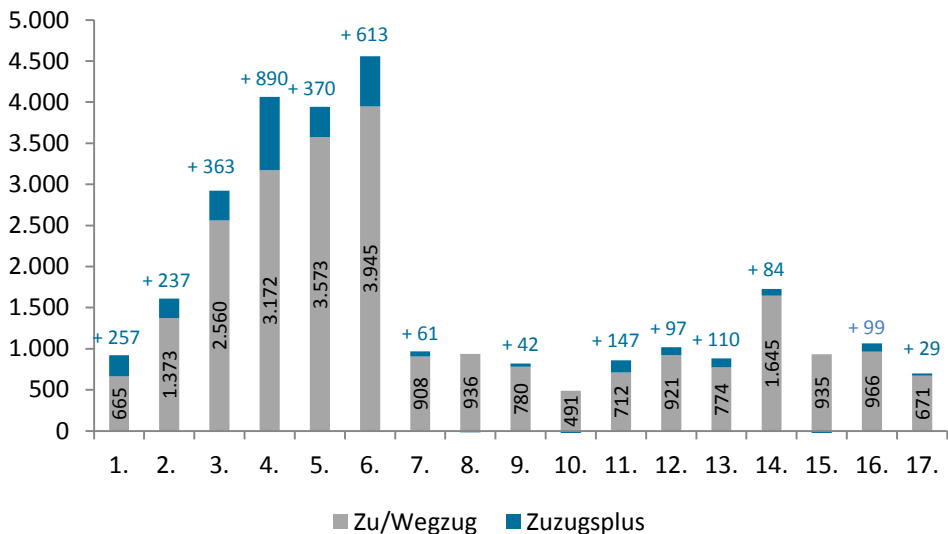

## 4. Jahresübersicht nach Wiener Zählsprenkel auf Grazer Stadtgebiet

### 4.1 Karte



## 4.2 Zuzug / Wegzug / Differenz

Sprenkel	Zuzug			Wegzug			Differenz		
	Männer	Frauen	gesamt	Männer	Frauen	gesamt	Männer	Frauen	gesamt
0	41	32	73	34	29	63	+ 7	+ 3	+ 10
1	42	35	77	31	14	45	+ 11	+ 21	+ 32
2	146	170	316	46	48	94	+ 100	+ 122	+ 222
3	30	31	61	15	27	42	+ 15	+ 4	+ 19
4	32	31	63	26	29	55	+ 6	+ 2	+ 8
5	51	43	94	49	40	89	+ 2	+ 3	+ 5
6	206	32	238	246	31	277	- 40	+ 1	- 39
10	62	60	122	49	48	97	+ 13	+ 12	+ 25
11	33	29	62	22	27	49	+ 11	+ 2	+ 13
12	10	7	17	11	10	21	- 1	- 3	- 4
13	26	40	66	19	26	45	+ 7	+ 14	+ 21
14	52	58	110	55	50	105	- 3	+ 8	+ 5
15	92	88	180	46	66	112	+ 46	+ 22	+ 68
16	51	43	94	35	37	72	+ 16	+ 6	+ 22
20	69	81	150	49	66	115	+ 20	+ 15	+ 35
21	33	39	72	21	37	58	+ 12	+ 2	+ 14
22	28	23	51	18	17	35	+ 10	+ 6	+ 16
23	29	15	44	14	17	31	+ 15	- 2	+ 13
24	40	47	87	39	41	80	+ 1	+ 6	+ 7
25	13	9	22	10	15	25	+ 3	- 6	- 3
26	46	64	110	47	42	89	- 1	+ 22	+ 21
27	43	43	86	36	50	86	+ 7	- 7	+ 0
30	51	35	86	33	44	77	+ 18	- 9	+ 9
31	36	30	66	27	27	54	+ 9	+ 3	+ 12
40	24	22	46	12	23	35	+ 12	- 1	+ 11
41	33	39	72	28	41	69	+ 5	- 2	+ 3
42	20	26	46	35	51	86	- 15	- 25	- 40
43	10	11	21	15	17	32	- 5	- 6	- 11
50	33	44	77	23	34	57	+ 10	+ 10	+ 20
51	33	57	90	38	53	91	- 5	+ 4	- 1
52	41	46	87	30	35	65	+ 11	+ 11	+ 22
53	93	108	201	88	113	201	+ 5	- 5	+ 0
54	47	50	97	30	53	83	+ 17	- 3	+ 14
55	71	82	153	59	68	127	+ 12	+ 14	+ 26
56	57	45	102	47	48	95	+ 10	- 3	+ 7
60	116	153	269	72	124	196	+ 44	+ 29	+ 73
61	37	36	73	29	37	66	+ 8	- 1	+ 7

# Wanderungsbewegungen 2012

Sprengel	Zuzug			Wegzug			Differenz		
	Männer	Frauen	gesamt	Männer	Frauen	gesamt	Männer	Frauen	gesamt
70	11	17	28	10	25	35		- 8	- 7
71	141	184	325	153	135	288	- 12	+ 49	+ 37
72	53	75	128	48	74	122	+ 5	+ 1	+ 6
73	15	32	47	19	24	43	- 4	+ 8	+ 4
74	25	30	55	27	32	59	- 2	- 2	- 4
75	22	40	62	26	36	62	- 4	+ 4	+ 0
80	24	31	55	33	45	78	- 9	- 14	- 23
90	47	70	117	43	47	90	+ 4	+ 23	+ 27
91	66	54	120	54	55	109	+ 12	- 1	+ 11
92	52	42	94	42	58	100	+ 10	- 16	- 6
93	57	60	117	27	59	86	+ 30	+ 1	+ 31
94	21	26	47	30	24	54	- 9	+ 2	- 7
100	19	52	71	24	45	69	- 5	+ 7	+ 2
101	40	36	76	29	40	69	+ 11	- 4	+ 7
102	33	44	77	20	23	43	+ 13	+ 21	+ 34
103	30	61	91	27	45	72	+ 3	+ 16	+ 19
110	60	70	130	33	46	79	+ 27	+ 24	+ 51
111	49	49	98	41	36	77	+ 8	+ 13	+ 21
112	19	17	36	15	29	44	+ 4	- 12	- 8
120	53	30	83	47	36	83	+ 6	- 6	+ 0
121	149	172	321	99	137	236	+ 50	+ 35	+ 85
122	91	85	176	67	80	147	+ 24	+ 5	+ 29
123	36	32	68	39	27	66	- 3	+ 5	+ 2
124	393	153	546	193	109	302	+ 200	+ 44	+ 244
125	35	27	62	24	34	58	+ 11	- 7	+ 4
130	53	39	92	38	39	77	+ 15	+ 0	+ 15
131	112	121	233	75	106	181	+ 37	+ 15	+ 52
132	104	146	250	105	109	214	- 1	+ 37	+ 36
140	106	84	190	130	109	239	- 24	- 25	- 49
141	114	150	264	71	93	164	+ 43	+ 57	+ 100
142	98	103	201	58	87	145	+ 40	+ 16	+ 56
143	57	77	134	33	49	82	+ 24	+ 28	+ 52
144	33	35	68	53	60	113	- 20	- 25	- 45
145	51	46	97	21	32	53	+ 30	+ 14	+ 44
146	61	52	113	25	35	60	+ 36	+ 17	+ 53
147	166	138	304	122	138	260	+ 44	+ 0	+ 44
148	94	83	177	64	63	127	+ 30	+ 20	+ 50
150	176	169	345	106	107	213	+ 70	+ 62	+ 132

Sprengel	Zuzug			Wegzug			Differenz		
	Männer	Frauen	gesamt	Männer	Frauen	gesamt	Männer	Frauen	gesamt
151	24	76	100	24	81	105	+ 0	- 5	- 5
160	61	56	117	64	72	136	- 3	- 16	- 19
161	37	51	88	27	49	76	+ 10	+ 2	+ 12
162	17	16	33	17	18	35	+ 0	- 2	- 2
170	80	105	185	56	78	134	+ 24	+ 27	+ 51
171	85	95	180	71	77	148	+ 14	+ 18	+ 32
172	165	109	274	126	97	223	+ 39	+ 12	+ 51
173	12	13	25	20	42	62	- 8	- 29	- 37
174	56	52	108	45	42	87	+ 11	+ 10	+ 21
175	126	137	263	110	120	230	+ 16	+ 17	+ 33
180	22	12	34	23	14	37	- 1	- 2	- 3
181	40	45	85	30	31	61	+ 10	+ 14	+ 24
182	152	128	280	134	143	277	+ 18	- 15	+ 3
183	94	195	289	60	173	233	+ 34	+ 22	+ 56
184	133	165	298	107	125	232	+ 26	+ 40	+ 66
185	64	97	161	78	72	150	- 14	+ 25	+ 11
190	247	82	329	196	89	285	+ 51	- 7	+ 44
191	93	55	148	69	40	109	+ 24	+ 15	+ 39
192	21	9	30	20	8	28	+ 1	+ 1	+ 2
200	21	34	55	26	25	51	- 5	+ 9	+ 4
201	26	28	54	32	17	49	- 6	+ 11	+ 5
202	60	30	90	47	52	99	+ 13	- 22	- 9
203	11	18	29	21	6	27	- 10	+ 12	+ 2
204	9	6	15	16	12	28	- 7	- 6	- 13
210	33	26	59	37	50	87	- 4	- 24	- 28
211	34	32	66	37	38	75	- 3	- 6	- 9
212	21	23	44	25	31	56	- 4	- 8	- 12
213	101	49	150	77	49	126	+ 24	+ 0	+ 24
214	46	41	87	39	48	87	+ 7	- 7	+ 0
220	128	7	135	153	20	173	- 25	- 13	- 38
221	49	42	91	45	44	89	+ 4	- 2	+ 2
222	12	8	20	11	4	15	+ 1	+ 4	+ 5
230	49	51	100	55	47	102	- 6	+ 4	- 2
231	100	78	178	99	74	173	+ 1	+ 4	+ 5
232	40	41	81	24	16	40	+ 16	+ 25	+ 41
240	74	58	132	62	55	117	+ 12	+ 3	+ 15
241	61	65	126	60	50	110	+ 1	+ 15	+ 16
242	40	24	64	30	20	50	+ 10	+ 4	+ 14

Wanderungsbewegungen 2012

Sprengel	Zuzug			Wegzug			Differenz		
	Männer	Frauen	gesamt	Männer	Frauen	gesamt	Männer	Frauen	gesamt
243	61	56	117	49	50	99	+ 12	+ 6	+ 18
244	46	37	83	46	44	90	+ 0	- 7	- 7
245	81	59	140	55	65	120	+ 26	- 6	+ 20
246	55	38	93	44	40	84	+ 11	- 2	+ 9
247	46	55	101	47	41	88	- 1	+ 14	+ 13
250	88	97	185	71	59	130	+ 17	+ 38	+ 55
251	50	36	86	21	23	44	+ 29	+ 13	+ 42
252	50	208	258	42	129	171	+ 8	+ 79	+ 87
253	51	40	91	34	50	84	+ 17	- 10	+ 7
254	20	20	40	19	9	28	+ 1	+ 11	+ 12
255	77	90	167	53	53	106	+ 24	+ 37	+ 61
260	82	72	154	85	130	215	- 3	- 58	- 61
261	28	61	89	58	79	137	- 30	- 18	- 48
262	30	29	59	41	35	76	- 11	- 6	- 17
263	50	83	133	48	72	120	+ 2	+ 11	+ 13
270	38	36	74	18	20	38	+ 20	+ 16	+ 36
271	119	83	202	91	82	173	+ 28	+ 1	+ 29
280	57	50	107	25	37	62	+ 32	+ 13	+ 45
281	8	8	16	15	14	29	- 7	- 6	- 13
282	45	50	95	31	43	74	+ 14	+ 7	+ 21
290	34	23	57	19	18	37	+ 15	+ 5	+ 20
291	72	64	136	45	38	83	+ 27	+ 26	+ 53
292	308	283	591	225	206	431	+ 83	+ 77	+ 160
300	9	14	23	5	7	12	+ 4	+ 7	+ 11
301	81	118	199	66	90	156	+ 15	+ 28	+ 43
302	128	98	226	192	134	326	- 64	- 36	- 100
303	15	24	39	26	19	45	- 11	+ 5	- 6
304	553	64	617	509	57	566	+ 44	+ 7	+ 51
305	31	27	58	16	28	44	+ 15	- 1	+ 14
310	19	26	45	24	33	57	- 5	- 7	- 12
311	35	43	78	27	32	59	+ 8	+ 11	+ 19
320	45	35	80	24	34	58	+ 21	+ 1	+ 22
321	28	59	87	46	55	101	- 18	+ 4	- 14
322	31	31	62	37	39	76	- 6	- 8	- 14
330	42	63	105	48	62	110	- 6	+ 1	- 5
331	11	15	26	16	14	30	- 5	+ 1	- 4
332	28	45	73	28	46	74	+ 0	- 1	- 1
333	28	32	60	41	30	71	- 13	+ 2	- 11

Sprengel	Zuzug			Wegzug			Differenz		
	Männer	Frauen	gesamt	Männer	Frauen	gesamt	Männer	Frauen	gesamt
334	48	35	83	40	33	73	+ 8	+ 2	+ 10
340	35	32	67	18	21	39	+ 17	+ 11	+ 28
341	68	78	146	56	66	122	+ 12	+ 12	+ 24
342	9	48	57	20	18	38	- 11	+ 30	+ 19
350	102	114	216	94	103	197	+ 8	+ 11	+ 19
351	25	30	55	21	14	35	+ 4	+ 16	+ 20
360	49	50	99	48	55	103	+ 1	- 5	- 4
361	83	104	187	97	123	220	- 14	- 19	- 33
362	42	51	93	48	48	96	- 6	+ 3	- 3
363	83	88	171	86	71	157	- 3	+ 17	+ 14
370	23	42	65	41	49	90	- 18	- 7	- 25
371	23	10	33	21	17	38	+ 2	- 7	- 5
380	16	15	31	25	22	47	- 9	- 7	- 16
381	29	40	69	20	32	52	+ 9	+ 8	+ 17
382	75	81	156	50	76	126	+ 25	+ 5	+ 30
383	66	111	177	76	91	167	- 10	+ 20	+ 10
390	8	19	27	6	39	45	+ 2	- 20	- 18
391	36	45	81	17	30	47	+ 19	+ 15	+ 34
392	21	19	40	20	20	40	+ 1	- 1	+ 0
400	20	33	53	21	32	53	- 1	+ 1	+ 0
401	80	108	188	88	115	203	- 8	- 7	- 15
410	110	146	256	112	151	263	- 2	- 5	- 7
411	17	23	40	21	23	44	- 4	+ 0	- 4
412	13	22	35	16	19	35	- 3	+ 3	+ 0
413	16	20	36	18	26	44	- 2	- 6	- 8
420	38	28	66	25	23	48	+ 13	+ 5	+ 18
421	3	10	13	14	11	25	- 11	- 1	- 12
422	9	11	20	13	19	32	- 4	- 8	- 12
430	42	39	81	36	34	70	+ 6	+ 5	+ 11
431	61	74	135	69	97	166	- 8	- 23	- 31
432	70	133	203	50	60	110	+ 20	+ 73	+ 93
440	41	80	121	49	61	110	- 8	+ 19	+ 11
441	61	84	145	47	61	108	+ 14	+ 23	+ 37
442	41	25	66	19	28	47	+ 22	- 3	+ 19
443	14	24	38	24	16	40	- 10	+ 8	- 2
444	31	39	70	21	40	61	+ 10	- 1	+ 9
450	39	33	72	28	47	75	+ 11	- 14	- 3
451	71	79	150	54	45	99	+ 17	+ 34	+ 51

Wanderungsbewegungen 2012

Sprenkel	Zuzug			Wegzug			Differenz		
	Männer	Frauen	gesamt	Männer	Frauen	gesamt	Männer	Frauen	gesamt
452	3	1	4	2	4	6	+ 1	- 3	- 2
453	48	42	90	33	22	55	+ 15	+ 20	+ 35
454	25	54	79	40	42	82	- 15	+ 12	- 3
455	65	70	135	62	77	139	+ 3	- 7	- 4
460	13	27	40	14	25	39	- 1	+ 2	+ 1
461	69	91	160	76	98	174	- 7	- 7	- 14
470	7	13	20	8	9	17	- 1	+ 4	+ 3
471	23	40	63	23	34	57	+ 0	+ 6	+ 6
480	40	42	82	29	24	53	+ 11	+ 18	+ 29
481	25	34	59	31	33	64	- 6	+ 1	- 5
482	9	11	20	6	18	24	+ 3	- 7	- 4
490	12	13	25	6	7	13	+ 6	+ 6	+ 12
491	6	13	19	11	13	24	- 5	+ 0	- 5
500	62	59	121	49	39	88	+ 13	+ 20	+ 33
501	52	36	88	44	43	87	+ 8	- 7	+ 1
510	89	75	164	64	63	127	+ 25	+ 12	+ 37
511	73	80	153	56	65	121	+ 17	+ 15	+ 32
520	21	25	46	21	14	35	+ 0	+ 11	+ 11
521	13	14	27	25	24	49	- 12	- 10	- 22
530	50	56	106	40	48	88	+ 10	+ 8	+ 18
531	61	66	127	77	60	137	- 16	+ 6	- 10
532	2	2	4	1	1	2	+ 1	+ 1	+ 2
533	17	13	30	8	12	20	+ 9	+ 1	+ 10
534	8	10	18	11	9	20	- 3	+ 1	- 2
540	78	74	152	104	119	223	- 26	- 45	- 71
550	36	31	67	37	21	58	- 1	+ 10	+ 9
551	49	44	93	42	41	83	+ 7	+ 3	+ 10
552	88	94	182	75	66	141	+ 13	+ 28	+ 41
553	119	71	190	94	46	140	+ 25	+ 25	+ 50
560	19	39	58	19	43	62	+ 0	- 4	- 4
561	57	59	116	60	59	119	- 3	+ 0	- 3
562	0	0	0	0	3	3	+ 0	- 3	- 3
563	35	46	81	45	39	84	- 10	+ 7	- 3
564	24	31	55	22	34	56	+ 2	- 3	- 1
570	45	48	93	37	37	74	+ 8	+ 11	+ 19
571	49	52	101	47	67	114	+ 2	- 15	- 13
572	33	47	80	41	56	97	- 8	- 9	- 17
573	22	38	60	18	25	43	+ 4	+ 13	+ 17



Sprengel	Zuzug			Wegzug			Differenz		
	Männer	Frauen	gesamt	Männer	Frauen	gesamt	Männer	Frauen	gesamt
580	67	76	143	51	37	88	+ 16	+ 39	+ 55
581	32	40	72	30	45	75	+ 2	- 5	- 3
590	63	55	118	48	47	95	+ 15	+ 8	+ 23
591	43	25	68	42	48	90	+ 1	- 23	- 22
600	30	42	72	41	56	97	- 11	- 14	- 25
601	33	30	63	36	37	73	- 3	- 7	- 10
602	21	24	45	25	33	58	- 4	- 9	- 13
603	20	29	49	22	27	49	- 2	+ 2	+ 0
604	35	26	61	37	28	65	- 2	- 2	- 4
610	42	71	113	49	88	137	- 7	- 17	- 24
611	91	87	178	92	97	189	- 1	- 10	- 11
612	22	14	36	14	15	29	+ 8	- 1	+ 7
613	63	50	113	75	69	144	- 12	- 19	- 31
620	29	49	78	35	59	94	- 6	- 10	- 16
630	29	48	77	29	32	61	+ 0	+ 16	+ 16
631	31	36	67	22	30	52	+ 9	+ 6	+ 15
632	51	47	98	59	55	114	- 8	- 8	- 16
640	31	31	62	26	29	55	+ 5	+ 2	+ 7
641	22	20	42	29	28	57	- 7	- 8	- 15
650	79	78	157	64	72	136	+ 15	+ 6	+ 21
651	90	134	224	77	99	176	+ 13	+ 35	+ 48
660	32	28	60	43	25	68	- 11	+ 3	- 8
661	48	49	97	34	32	66	+ 14	+ 17	+ 31
662	14	39	53	29	36	65	- 15	+ 3	- 12
663	10	13	23	8	23	31	+ 2	- 10	- 8
664	27	27	54	24	31	55	+ 3	- 4	- 1
665	19	32	51	14	16	30	+ 5	+ 16	+ 21
670	53	40	93	35	42	77	+ 18	- 2	+ 16
671	67	49	116	55	49	104	+ 12	+ 0	+ 12
680	114	90	204	102	93	195	+ 12	- 3	+ 9
690	0	0	0	3	4	7	- 3	- 4	- 7
691	2	12	14	4	19	23	- 2	- 7	- 9
692	82	61	143	75	74	149	+ 7	- 13	- 6
700	69	61	130	63	53	116	+ 6	+ 8	+ 14
gesamt	14.193	14.064	28.257	12.314	12.713	25.027	+ 1.879	+ 1.351	+ 3.230

## 5. Jahresübersicht nach Kontinenten

### 5.1 Zuzug

Kontinent	Männer	Frauen	gesamt
Afrika	361	150	511
Amerika	212	199	411
Asien	1179	722	1901
Australien und Ozeanien	14	24	38
Europa	12139	12769	24908
Russische Föderation	218	168	386
Staatenlos	70	32	102
gesamt	14.193	14.064	28.257

### 5.2 Wegzug

Kontinent	Männer	Frauen	gesamt
Afrika	323	129	452
Amerika	214	211	425
Asien	769	511	1280
Australien und Ozeanien	14	21	35
Europa	10786	11690	22476
Russische Föderation	163	138	301
Staatenlos	45	13	58
gesamt	12.314	12.713	25.027

### 5.3 Differenz

Kontinent	Männer	Frauen	gesamt
Afrika	+ 38	+ 21	+ 59
Amerika	- 2	- 12	- 14
Asien	+ 410	+ 211	+ 621
Australien und Ozeanien	+ 0	+ 3	+ 3
Europa	+ 1.353	+ 1.079	+ 2.432
Russische Föderation	+ 55	+ 30	+ 85
Staatenlos	+ 25	+ 19	+ 44
gesamt	+ 1.879	+ 1.351	+ 3.230

## 6. Jahresübersicht nach EU - Kennzeichen

### 6.1 Zuzug

EU - Kennzeichen	Männer	Frauen	gesamt
ÖsterreicherInnen	7377	6873	14250
EU-BürgerInnen	3291	4622	7913
Nicht Eu-BürgerInnen	3525	2569	6094
gesamt	14.193	14.064	28.257

### 6.2 Wegzug

EU - Kennzeichen	Männer	Frauen	gesamt
ÖsterreicherInnen	7033	7159	14192
EU-BürgerInnen	2507	3487	5994
Nicht Eu-BürgerInnen	2774	2067	4841
gesamt	12.314	12.713	25.027

### 6.3 Differenz

EU - Kennzeichen	Männer	Frauen	gesamt
ÖsterreicherInnen	+ 344	- 286	+ 58
EU-BürgerInnen	+ 784	+ 1.135	+ 1.919
Nicht Eu-BürgerInnen	+ 751	+ 502	+ 1.253
gesamt	+ 1.879	+ 1.351	+ 3.230

### 6.4 Grafik

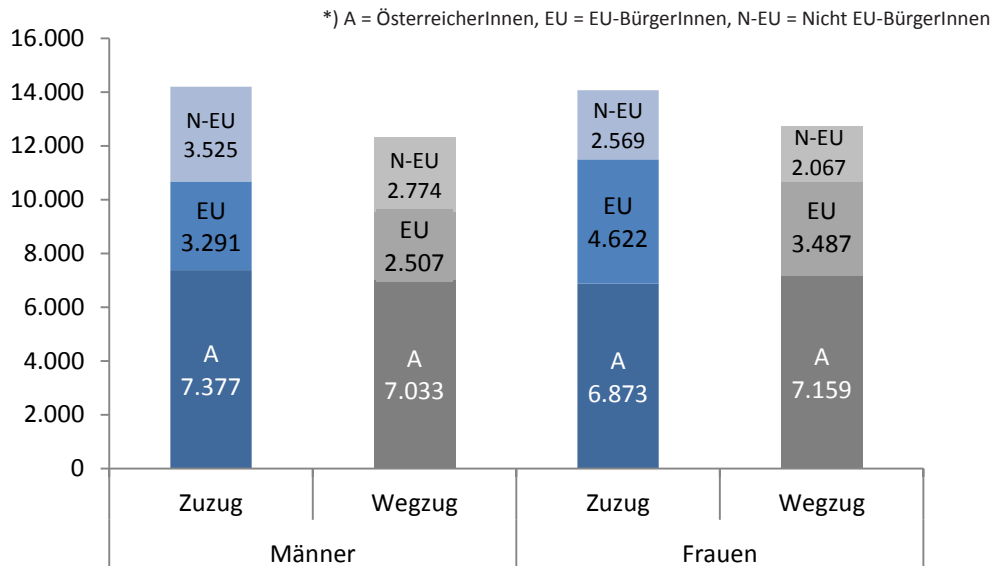

## 7. Jahresübersicht nach Staaten

### 7.1 Zuzug / Wegzug / Differenz

Staaten	Zuzug			Wegzug			Differenz		
	Männer	Frauen	gesamt	Männer	Frauen	gesamt	Männer	Frauen	gesamt
Afghanistan	334	72	406	101	35	136	+ 233	+ 37	+ 270
Ägypten	87	27	114	65	30	95	+ 22	- 3	+ 19
Albanien	33	22	55	18	16	34	+ 15	+ 6	+ 21
Algerien	40	2	42	44	0	44	- 4	+ 2	- 2
Angola	1	1	2	2	0	2	- 1	+ 1	+ 0
Argentinien	7	8	15	7	8	15	+ 0	+ 0	+ 0
Armenien	29	20	49	7	9	16	+ 22	+ 11	+ 33
Aserbaidschan	9	5	14	3	3	6	+ 6	+ 2	+ 8
Äthiopien	7	0	7	2	1	3	+ 5	- 1	+ 4
Australien	12	23	35	13	19	32	- 1	+ 4	+ 3
Bangladesch	2	1	3	3	0	3	- 1	+ 1	+ 0
Belarus	5	8	13	5	3	8	+ 0	+ 5	+ 5
Belgien	18	13	31	23	11	34	- 5	+ 2	- 3
Benin	1	0	1	1	0	1	+ 0	+ 0	+ 0
Bhutan	0	1	1	0	0	0	+ 0	+ 1	+ 1
Bolivien	2	0	2	2	0	2	+ 0	+ 0	+ 0
Bosnien und Herzegowina	584	538	1122	438	435	873	+ 146	+ 103	+ 249
Brasilien	15	25	40	19	22	41	- 4	+ 3	- 1
Brunei Darussalam	0	0	0	1	0	1	- 1	+ 0	- 1
Bulgarien	96	115	211	74	138	212	+ 22	- 23	- 1
Burkina Faso	1	1	2	0	0	0	+ 1	+ 1	+ 2
Burundi	2	0	2	0	0	0	+ 2	+ 0	+ 2
Chile	3	2	5	7	2	9	- 4	+ 0	- 4
China	90	91	181	115	96	211	- 25	- 5	- 30
Costa Rica	2	0	2	1	0	1	+ 1	+ 0	+ 1
Côte d'Ivoire	2	0	2	1	0	1	+ 1	+ 0	+ 1
Dänemark	3	1	4	2	3	5	+ 1	- 2	- 1
Deutschland	636	585	1221	515	400	915	+ 121	+ 185	+ 306
Dominikanische Republik	14	17	31	19	29	48	- 5	- 12	- 17
Ecuador	1	1	2	2	1	3	- 1	+ 0	- 1
Eritrea	0	1	1	0	0	0	+ 0	+ 1	+ 1
Estland	5	6	11	1	7	8	+ 4	- 1	+ 3
Fidschi	0	0	0	0	1	1	+ 0	- 1	- 1
Finnland	31	29	60	32	39	71	- 1	- 10	- 11
Frankreich	49	78	127	43	54	97	+ 6	+ 24	+ 30
Gambia	6	0	6	5	0	5	+ 1	+ 0	+ 1

Staaten	Zuzug			Wegzug			Differenz		
	Männer	Frauen	gesamt	Männer	Frauen	gesamt	Männer	Frauen	gesamt
Georgien	32	21	53	23	15	38	+ 9	+ 6	+ 15
Ghana	14	7	21	16	9	25	- 2	- 2	- 4
Griechenland	56	48	104	36	27	63	+ 20	+ 21	+ 41
Guatemala	7	3	10	3	1	4	+ 4	+ 2	+ 6
Guinea	8	0	8	8	1	9	+ 0	- 1	- 1
Guinea-Bissau	2	1	3	1	0	1	+ 1	+ 1	+ 2
Indien	83	33	116	64	28	92	+ 19	+ 5	+ 24
Indonesien	6	4	10	6	6	12	+ 0	- 2	- 2
Irak	14	8	22	13	3	16	+ 1	+ 5	+ 6
Iran - Islamische Republik	66	53	119	33	31	64	+ 33	+ 22	+ 55
Irland	11	6	17	15	4	19	- 4	+ 2	- 2
Island	0	0	0	0	3	3	+ 0	- 3	- 3
Israel	4	0	4	6	5	11	- 2	- 5	- 7
Italien	161	145	306	149	112	261	+ 12	+ 33	+ 45
Jamaika	0	0	0	1	0	1	- 1	+ 0	- 1
Japan	25	26	51	19	21	40	+ 6	+ 5	+ 11
Jemen	1	0	1	0	0	0	+ 1	+ 0	+ 1
Jordanien	5	5	10	0	1	1	+ 5	+ 4	+ 9
Jugoslawien	7	2	9	22	4	26	- 15	- 2	- 17
Kambodscha	1	0	1	0	2	2	+ 1	- 2	- 1
Kamerun	4	1	5	2	0	2	+ 2	+ 1	+ 3
Kanada	46	22	68	34	20	54	+ 12	+ 2	+ 14
Kap Verde	0	2	2	0	1	1	+ 0	+ 1	+ 1
Kasachstan	2	5	7	4	7	11	- 2	- 2	- 4
Kenia	0	3	3	0	2	2	+ 0	+ 1	+ 1
Kirgisistan	1	3	4	2	5	7	- 1	- 2	- 3
Kolumbien	3	9	12	3	7	10	+ 0	+ 2	+ 2
Kongo	3	3	6	0	1	1	+ 3	+ 2	+ 5
Kongo - Demokr. Republik	1	2	3	0	3	3	+ 1	- 1	+ 0
Konventionsflüchtling	1	0	1	0	0	0	+ 1	+ 0	+ 1
Korea - Demokr. Volksrep.	0	0	0	1	0	1	- 1	+ 0	- 1
Korea - Republik	27	29	56	25	33	58	+ 2	- 4	- 2
Kosovo	157	89	246	86	26	112	+ 71	+ 63	+ 134
Kroatien	286	238	524	286	231	517	+ 0	+ 7	+ 7
Kuba	1	2	3	1	3	4	+ 0	- 1	- 1
Lettland	8	132	140	6	96	102	+ 2	+ 36	+ 38

## Wanderungsbewegungen 2012

Staaten	Zuzug			Wegzug			Differenz		
	Männer	Frauen	gesamt	Männer	Frauen	gesamt	Männer	Frauen	gesamt
Libanon	2	1	3	1	4	5	+1	-3	-2
Liberia	4	0	4	8	0	8	-4	+0	-4
Libysch-Arab. Dschamhirija	2	0	2	1	0	1	+1	+0	+1
Liechtenstein	0	2	2	1	0	1	-1	+2	+1
Litauen	12	23	35	3	19	22	+9	+4	+13
Luxemburg	2	0	2	1	3	4	+1	-3	-2
Malaysia	3	2	5	2	4	6	+1	-2	-1
Mali	0	0	0	0	1	1	+0	-1	-1
Marokko	17	7	24	16	8	24	+1	-1	+0
Mauritius	0	0	0	0	1	1	+0	-1	-1
Mazedonien	81	59	140	73	46	119	+8	+13	+21
Mexiko	24	12	36	30	15	45	-6	-3	-9
Moldau	17	4	21	17	9	26	+0	-5	-5
Mongolei	10	23	33	5	7	12	+5	+16	+21
Montenegro	6	9	15	3	7	10	+3	+2	+5
Myanmar	0	1	1	0	0	0	+0	+1	+1
Namibia	0	1	1	0	0	0	+0	+1	+1
Nepal	5	2	7	1	1	2	+4	+1	+5
Neuseeland	1	1	2	1	1	2	+0	+0	+0
Niederlande	37	28	65	18	10	28	+19	+18	+37
Niger	0	2	2	1	1	2	-1	+1	+0
Nigeria	113	66	179	103	52	155	+10	+14	+24
Norwegen	5	7	12	4	12	16	+1	-5	-4
Oman	0	1	1	0	1	1	+0	+0	+0
Österreich	7.377	6.873	14.250	7.033	7.159	14192	+344	-286	+58
Pakistan	42	5	47	63	29	92	-21	-24	-45
Panama	0	1	1	1	0	1	-1	+1	+0
Paraguay	0	0	0	0	1	1	+0	-1	-1
Peru	1	5	6	2	4	6	-1	+1	+0
Philippinen	6	12	18	4	9	13	+2	+3	+5
Polen	129	91	220	96	85	181	+33	+6	+39
Portugal	24	20	44	15	6	21	+9	+14	+23
Ruanda	3	3	6	4	3	7	-1	+0	-1
Rumänien	737	1399	2136	526	927	1453	+211	+472	+683
Russische Föderation	218	168	386	163	138	301	+55	+30	+85
Salomonen	1	0	1	0	0	0	+1	+0	+1
Sambia	1	0	1	0	0	0	+1	+0	+1
Saudi-Arabien	0	0	0	1	0	1	-1	+0	-1

Staaten	Zuzug			Wegzug			Differenz		
	Männer	Frauen	gesamt	Männer	Frauen	gesamt	Männer	Frauen	gesamt
Schweden	20	18	38	33	27	60	- 13	- 9	- 22
Schweiz	42	26	68	39	22	61	+ 3	+ 4	+ 7
Senegal	4	0	4	8	0	8	- 4	+ 0	- 4
Serbien	203	206	409	186	174	360	+ 17	+ 32	+ 49
Serbien und Montenegro	13	10	23	36	22	58	- 23	- 12	- 35
Sierra Leone	1	0	1	3	0	3	- 2	+ 0	- 2
Simbabwe	0	0	0	1	0	1	- 1	+ 0	- 1
Singapur	3	6	9	2	9	11	+ 1	- 3	- 2
Slowakei	140	774	914	100	728	828	+ 40	+ 46	+ 86
Slowenien	293	171	464	234	113	347	+ 59	+ 58	+ 117
Somalia	13	9	22	6	2	8	+ 7	+ 7	+ 14
Spanien	105	100	205	71	65	136	+ 34	+ 35	+ 69
Sri Lanka	6	0	6	2	0	2	+ 4	+ 0	+ 4
Staatenlos	17	3	20	20	3	23	- 3	+ 0	- 3
Südafrika	1	4	5	5	6	11	- 4	- 2	- 6
Sudan	2	0	2	2	0	2	+ 0	+ 0	+ 0
Syrien - Arabische Republik	33	16	49	14	1	15	+ 19	+ 15	+ 34
Tansania - Verein. Republik	1	1	2	1	0	1	+ 0	+ 1	+ 1
Thailand	14	26	40	10	17	27	+ 4	+ 9	+ 13
Togo	1	0	1	1	0	1	+ 0	+ 0	+ 0
Trinidad und Tobago	1	0	1	1	0	1	+ 0	+ 0	+ 0
Tschechische Republik	24	72	96	32	67	99	- 8	+ 5	- 3
Tunesien	19	6	25	16	6	22	+ 3	+ 0	+ 3
Türkei	316	229	545	231	118	349	+ 85	+ 111	+ 196
Turkmenistan	0	4	4	2	2	4	- 2	+ 2	+ 0
Uganda	0	0	0	0	1	1	+ 0	- 1	- 1
Ukraine	32	55	87	33	36	69	- 1	+ 19	+ 18
Unbekannt	7	1	8	5	0	5	+ 2	+ 1	+ 3
Ungarn	638	739	1377	418	502	920	+ 220	+ 237	+ 457
Ungeklärt	45	28	73	20	10	30	+ 25	+ 18	+ 43
Usbekistan	1	3	4	0	1	1	+ 1	+ 2	+ 3
Venezuela	2	4	6	3	4	7	- 1	+ 0	- 1
Vereinigte Staaten	83	88	171	78	94	172	+ 5	- 6	- 1
Vereinigtes Königreich	56	28	84	63	42	105	- 7	- 14	- 21
Vietnam	7	13	20	4	6	10	+ 3	+ 7	+ 10
Zypern	0	1	1	1	2	3	- 1	- 1	- 2
gesamt	14.193	14.064	28.257	12.314	12.713	25.027	+ 1.879	+ 1.351	+ 3.230

## 8. Jahresübersicht nach Alter

### 8.1 Zuzug / Wegzug / Differenz

Alter	Zuzug			Wegzug			Differenz		
	Männer	Frauen	gesamt	Männer	Frauen	gesamt	Männer	Frauen	gesamt
0	1.426	1.318	2.744	121	108	229	+ 1.305	+ 1.210	+ 2.515
1	102	74	176	122	102	224	- 20	- 28	- 48
2	83	85	168	84	89	173	- 1	- 4	- 5
3	72	72	144	81	69	150	- 9	+ 3	- 6
4	69	63	132	75	61	136	- 6	+ 2	- 4
5	64	59	123	83	59	142	- 19	+ 0	- 19
6	61	53	114	48	47	95	+ 13	+ 6	+ 19
7	48	29	77	37	45	82	+ 11	- 16	- 5
8	34	35	69	48	29	77	- 14	+ 6	- 8
9	36	40	76	39	41	80	- 3	- 1	- 4
10	49	33	82	32	35	67	+ 17	- 2	+ 15
11	36	28	64	47	31	78	- 11	- 3	- 14
12	40	41	81	39	31	70	+ 1	+ 10	+ 11
13	41	41	82	34	42	76	+ 7	- 1	+ 6
14	44	47	91	32	39	71	+ 12	+ 8	+ 20
15	67	74	141	37	37	74	+ 30	+ 37	+ 67
16	144	91	235	60	47	107	+ 84	+ 44	+ 128
17	133	126	259	69	73	142	+ 64	+ 53	+ 117
18	329	780	1109	113	135	248	+ 216	+ 645	+ 861
19	736	1119	1855	205	340	545	+ 531	+ 779	+ 1.310
20	997	938	1935	297	430	727	+ 700	+ 508	+ 1.208
21	776	753	1529	376	551	927	+ 400	+ 202	+ 602
22	671	703	1374	408	573	981	+ 263	+ 130	+ 393
23	587	614	1201	452	576	1028	+ 135	+ 38	+ 173
24	552	611	1163	471	599	1070	+ 81	+ 12	+ 93
25	561	499	1060	461	536	997	+ 100	- 37	+ 63
26	497	389	886	489	491	980	+ 8	- 102	- 94
27	428	375	803	467	466	933	- 39	- 91	- 130
28	368	338	706	427	387	814	- 59	- 49	- 108
29	354	297	651	373	357	730	- 19	- 60	- 79
30	329	263	592	358	297	655	- 29	- 34	- 63
31	287	228	515	325	263	588	- 38	- 35	- 73
32	268	208	476	347	280	627	- 79	- 72	- 151
33	256	184	440	294	257	551	- 38	- 73	- 111
34	235	168	403	293	225	518	- 58	- 57	- 115
35	195	162	357	248	216	464	- 53	- 54	- 107



Alter	Zuzug			Wegzug			Differenz		
	Männer	Frauen	gesamt	Männer	Frauen	gesamt	Männer	Frauen	gesamt
36	203	175	378	242	185	427	- 39	- 10	- 49
37	194	168	362	248	155	403	- 54	+ 13	- 41
38	194	155	349	194	188	382	+ 0	- 33	- 33
39	165	134	299	239	160	399	- 74	- 26	- 100
40	181	121	302	187	144	331	- 6	- 23	- 29
41	145	148	293	186	147	333	- 41	+ 1	- 40
42	177	129	306	211	150	361	- 34	- 21	- 55
43	138	137	275	176	114	290	- 38	+ 23	- 15
44	172	132	304	193	144	337	- 21	- 12	- 33
45	113	105	218	156	120	276	- 43	- 15	- 58
46	131	108	239	141	125	266	- 10	- 17	- 27
47	118	107	225	146	115	261	- 28	- 8	- 36
48	115	103	218	128	119	247	- 13	- 16	- 29
49	115	91	206	138	97	235	- 23	- 6	- 29
50	113	109	222	123	99	222	- 10	+ 10	+ 0
51	110	83	193	105	96	201	+ 5	- 13	- 8
52	93	92	185	110	104	214	- 17	- 12	- 29
53	75	79	154	98	83	181	- 23	- 4	- 27
54	79	87	166	91	97	188	- 12	- 10	- 22
55	57	70	127	85	87	172	- 28	- 17	- 45
56	58	74	132	65	74	139	- 7	+ 0	- 7
57	41	69	110	69	81	150	- 28	- 12	- 40
58	35	57	92	54	78	132	- 19	- 21	- 40
59	33	72	105	61	67	128	- 28	+ 5	- 23
60	22	52	74	57	79	136	- 35	- 27	- 62
61	30	55	85	61	62	123	- 31	- 7	- 38
62	35	34	69	61	55	116	- 26	- 21	- 47
63	27	26	53	65	46	111	- 38	- 20	- 58
64	30	27	57	53	52	105	- 23	- 25	- 48
65	36	31	67	56	41	97	- 20	- 10	- 30
66	12	23	35	46	41	87	- 34	- 18	- 52
67	16	17	33	30	39	69	- 14	- 22	- 36
68	20	12	32	41	47	88	- 21	- 35	- 56
69	17	24	41	37	42	79	- 20	- 18	- 38
70	22	25	47	48	46	94	- 26	- 21	- 47
71	9	19	28	37	50	87	- 28	- 31	- 59

Wanderungsbewegungen 2012

Alter	Zuzug			Wegzug			Differenz		
	Männer	Frauen	gesamt	Männer	Frauen	gesamt	Männer	Frauen	gesamt
72	14	17	31	50	52	102	- 36	- 35	- 71
73	11	15	26	40	39	79	- 29	- 24	- 53
74	8	9	17	24	28	52	- 16	- 19	- 35
75	6	10	16	34	26	60	- 28	- 16	- 44
76	4	10	14	30	32	62	- 26	- 22	- 48
77	5	7	12	41	36	77	- 36	- 29	- 65
78	3	4	7	24	25	49	- 21	- 21	- 42
79	3	7	10	37	28	65	- 34	- 21	- 55
80	2	9	11	38	33	71	- 36	- 24	- 60
81	6	12	18	41	36	77	- 35	- 24	- 59
82	6	7	13	31	70	101	- 25	- 63	- 88
83	4	8	12	37	58	95	- 33	- 50	- 83
84	2	4	6	34	51	85	- 32	- 47	- 79
85	1	5	6	41	65	106	- 40	- 60	- 100
86	2	6	8	41	64	105	- 39	- 58	- 97
87	1	6	7	40	87	127	- 39	- 81	- 120
88	2	9	11	34	80	114	- 32	- 71	- 103
89	2	8	10	25	104	129	- 23	- 96	- 119
90	1	8	9	32	86	118	- 31	- 78	- 109
91	2	8	10	34	87	121	- 32	- 79	- 111
92	1	1	2	19	55	74	- 18	- 54	- 72
93	0	1	1	17	35	52	- 17	- 34	- 51
94	0	1	1	11	27	38	- 11	- 26	- 37
95	0	0	0	6	17	23	- 6	- 17	- 23
96	0	0	0	5	15	20	- 5	- 15	- 20
97	1	2	3	6	14	20	- 5	- 12	- 17
98	0	1	1	6	21	27	- 6	- 20	- 26
99	0	0	0	3	20	23	- 3	- 20	- 23
100	0	0	0	1	9	10	- 1	- 9	- 10
101	0	0	0	0	4	4	+ 0	- 4	- 4
102	0	0	0	1	6	7	- 1	- 6	- 7
103	0	1	1	1	2	3	- 1	- 1	- 2
104	0	0	0	0	2	2	+ 0	- 2	- 2
105	0	0	0	0	2	2	+ 0	- 2	- 2
106	0	0	0	0	4	4	+ 0	- 4	- 4
gesamt	14.193	14.064	28.257	12.314	12.713	25.027	+ 1.879	+ 1.351	+ 3.230

## 9. Jahresübersicht nach Geburtsjahr

### 9.1 Zuzug / Wegzug / Differenz

Jahr	Zuzug			Wegzug			Differenz		
	Männer	Frauen	gesamt	Männer	Frauen	gesamt	Männer	Frauen	gesamt
1905	0	0	0	0	2	2	+0	-2	-2
1906	0	0	0	0	3	3	+0	-3	-3
1907	0	0	0	0	1	1	+0	-1	-1
1908	0	1	1	0	3	3	+0	-2	-2
1909	0	0	0	1	4	5	-1	-4	-5
1910	0	0	0	1	5	6	-1	-5	-6
1911	0	0	0	1	10	11	-1	-10	-11
1912	0	0	0	0	13	13	+0	-13	-13
1913	0	1	1	8	18	26	-8	-17	-25
1914	0	0	0	6	18	24	-6	-18	-24
1915	0	0	0	3	17	20	-3	-17	-20
1916	1	0	1	6	14	20	-5	-14	-19
1917	0	2	2	6	22	28	-6	-20	-26
1918	0	2	2	17	29	46	-17	-27	-44
1919	0	1	1	17	48	65	-17	-47	-64
1920	2	6	8	26	71	97	-24	-65	-89
1921	1	3	4	32	92	124	-31	-89	-120
1922	2	11	13	32	90	122	-30	-79	-109
1923	2	9	11	32	96	128	-30	-87	-117
1924	2	6	8	31	79	110	-29	-73	-102
1925	1	7	8	44	74	118	-43	-67	-110
1926	2	5	7	38	68	106	-36	-63	-99
1927	0	5	5	33	56	89	-33	-51	-84
1928	2	6	8	44	49	93	-42	-43	-85
1929	5	6	11	31	76	107	-26	-70	-96
1930	10	14	24	32	48	80	-22	-34	-56
1931	2	6	8	44	34	78	-42	-28	-70
1932	2	9	11	40	27	67	-38	-18	-56
1933	2	5	7	29	28	57	-27	-23	-50
1934	6	7	13	30	34	64	-24	-27	-51
1935	4	8	12	37	28	65	-33	-20	-53
1936	4	8	12	31	30	61	-27	-22	-49
1937	9	8	17	34	24	58	-25	-16	-41
1938	4	14	18	24	33	57	-20	-19	-39
1939	15	13	28	48	42	90	-33	-29	-62
1940	10	22	32	47	60	107	-37	-38	-75

# Wanderungsbewegungen 2012

Jahr	Zuzug			Wegzug			Differenz		
	Männer	Frauen	gesamt	Männer	Frauen	gesamt	Männer	Frauen	gesamt
1941	16	20	36	41	47	88	- 25	- 27	- 52
1942	20	20	40	42	42	84	- 22	- 22	- 44
1943	20	26	46	40	47	87	- 20	- 21	- 41
1944	22	14	36	34	45	79	- 12	- 31	- 43
1945	12	18	30	39	39	78	- 27	- 21	- 48
1946	17	27	44	49	39	88	- 32	- 12	- 44
1947	38	27	65	52	46	98	- 14	- 19	- 33
1948	26	30	56	62	49	111	- 36	- 19	- 55
1949	34	29	63	63	50	113	- 29	- 21	- 50
1950	33	39	72	63	61	124	- 30	- 22	- 52
1951	24	51	75	52	59	111	- 28	- 8	- 36
1952	25	60	85	59	81	140	- 34	- 21	- 55
1953	29	70	99	57	71	128	- 28	- 1	- 29
1954	45	71	116	68	77	145	- 23	- 6	- 29
1955	46	63	109	61	81	142	- 15	- 18	- 33
1956	55	71	126	73	83	156	- 18	- 12	- 30
1957	64	74	138	96	95	191	- 32	- 21	- 53
1958	80	78	158	85	82	167	- 5	- 4	- 9
1959	90	89	179	114	89	203	- 24	+ 0	- 24
1960	110	94	204	105	110	215	+ 5	- 16	- 11
1961	103	92	195	112	86	198	- 9	+ 6	- 3
1962	113	101	214	134	105	239	- 21	- 4	- 25
1963	101	102	203	126	105	231	- 25	- 3	- 28
1964	130	106	236	137	115	252	- 7	- 9	- 16
1965	112	111	223	134	124	258	- 22	- 13	- 35
1966	128	104	232	153	124	277	- 25	- 20	- 45
1967	146	108	254	187	127	314	- 41	- 19	- 60
1968	155	143	298	180	130	310	- 25	+ 13	- 12
1969	155	129	284	181	134	315	- 26	- 5	- 31
1970	169	143	312	212	146	358	- 43	- 3	- 46
1971	151	129	280	177	144	321	- 26	- 15	- 41
1972	180	119	299	216	143	359	- 36	- 24	- 60
1973	170	156	326	218	179	397	- 48	- 23	- 71
1974	206	155	361	221	174	395	- 15	- 19	- 34
1975	196	178	374	236	168	404	- 40	+ 10	- 30
1976	210	160	370	258	203	461	- 48	- 43	- 91
1977	200	166	366	271	226	497	- 71	- 60	- 131

Jahr	Zuzug			Wegzug			Differenz		
	Männer	Frauen	gesamt	Männer	Frauen	gesamt	Männer	Frauen	gesamt
1978	244	172	416	279	237	516	- 35	- 65	- 100
1979	261	185	446	327	265	592	- 66	- 80	- 146
1980	272	230	502	339	269	608	- 67	- 39	- 106
1981	310	246	556	347	303	650	- 37	- 57	- 94
1982	339	264	603	371	320	691	- 32	- 56	- 88
1983	347	323	670	383	365	748	- 36	- 42	- 78
1984	393	366	759	473	422	895	- 80	- 56	- 136
1985	466	378	844	455	485	940	+ 11	- 107	- 96
1986	499	411	910	492	524	1016	+ 7	- 113	- 106
1987	560	562	1122	462	591	1053	+ 98	- 29	+ 69
1988	560	584	1144	470	593	1063	+ 90	- 9	+ 81
1989	638	647	1285	457	553	1010	+ 181	+ 94	+ 275
1990	681	740	1421	364	570	934	+ 317	+ 170	+ 487
1991	838	806	1644	319	498	817	+ 519	+ 308	+ 827
1992	938	951	1889	275	382	657	+ 663	+ 569	+ 1.232
1993	570	1014	1584	142	222	364	+ 428	+ 792	+ 1.220
1994	253	571	824	95	94	189	+ 158	+ 477	+ 635
1995	138	107	245	62	54	116	+ 76	+ 53	+ 129
1996	115	89	204	47	52	99	+ 68	+ 37	+ 105
1997	66	61	127	38	31	69	+ 28	+ 30	+ 58
1998	39	46	85	35	46	81	+ 4	+ 0	+ 4
1999	46	42	88	31	34	65	+ 15	+ 8	+ 23
2000	36	37	73	47	33	80	- 11	+ 4	- 7
2001	40	32	72	37	28	65	+ 3	+ 4	+ 7
2002	49	35	84	40	42	82	+ 9	- 7	+ 2
2003	33	27	60	40	34	74	- 7	- 7	- 14
2004	38	40	78	43	34	77	- 5	+ 6	+ 1
2005	54	38	92	46	53	99	+ 8	- 15	- 7
2006	64	65	129	66	48	114	- 2	+ 17	+ 15
2007	68	53	121	76	57	133	- 8	- 4	- 12
2008	67	73	140	76	75	151	- 9	- 2	- 11
2009	75	69	144	77	74	151	- 2	- 5	- 7
2010	101	83	184	111	104	215	- 10	- 21	- 31
2011	126	113	239	125	93	218	+ 1	+ 20	+ 21
2012	1350	1246	2596	54	56	110	+ 1.296	+ 1.190	+ 2.486
gesamt	14.193	14.064	28.257	12.314	12.713	25.027	+ 1.879	+ 1.351	+ 3.230



## 10. Übersicht nach Wohnsitzart - Jänner 2012

### 10.1 Zuzug

Wohnsitz	Männer	Frauen	gesamt
Hauptwohnsitz	747	577	1324
Nebenwohnsitz	238	322	560
Obdachlos	25	2	27
gesamt	1.010	901	1.911

### 10.2 Wegzug

Wohnsitz	Männer	Frauen	gesamt
Hauptwohnsitz	695	634	1329
Nebenwohnsitz	196	301	497
Obdachlos	17	6	23
gesamt	908	941	1.849

### 10.3 Differenz

Wohnsitz	Männer	Frauen	gesamt
Hauptwohnsitz	+ 52	- 57	- 5
Nebenwohnsitz	+ 42	+ 21	+ 63
Obdachlos	+ 8	- 4	+ 4
gesamt	+ 102	- 40	+ 62

### 10.4 Grafik

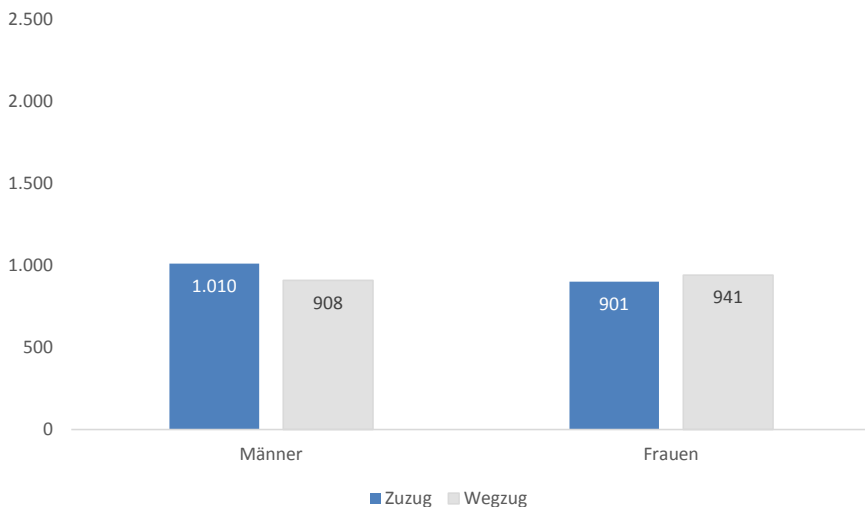

**11. Übersicht nach Bezirken - Jänner 2012****11.1 Zuzug**

Bezirk	Männer	Frauen	gesamt
Innere Stadt	44	14	58
St. Leonhard	51	45	96
Geidorf	71	78	149
Lend	116	94	210
Gries	167	131	298
Jakomini	169	124	293
Liebenau	50	53	103
St. Peter	33	40	73
Waltendorf	25	25	50
Ries	11	13	24
Mariatrost	14	26	40
Andtitz	35	46	81
Gösting	37	29	66
Eggenberg	70	61	131
Wetzelsdorf	39	49	88
Straßgang	51	44	95
Puntigam	27	29	56
gesamt	1.010	901	1.911

**11.2 Wegzug**

Bezirk	Männer	Frauen	gesamt
Innere Stadt	30	11	41
St. Leonhard	39	47	86
Geidorf	79	102	181
Lend	99	95	194
Gries	157	119	276
Jakomini	141	165	306
Liebenau	41	33	74
St. Peter	31	45	76
Waltendorf	13	36	49
Ries	11	17	28
Mariatrost	27	38	65
Andtitz	30	36	66
Gösting	21	23	44
Eggenberg	52	65	117
Wetzelsdorf	41	47	88
Straßgang	49	33	82
Puntigam	47	29	76
gesamt	908	941	1.849



## 11.3 Differenz

Bezirk	Männer	Frauen	gesamt
Innere Stadt	+ 14	+ 3	+ 17
St. Leonhard	+ 12	- 2	+ 10
Geidorf	- 8	- 24	- 32
Lend	+ 17	- 1	+ 16
Gries	+ 10	+ 12	+ 22
Jakomini	+ 28	- 41	- 13
Liebenau	+ 9	+ 20	+ 29
St. Peter	+ 2	- 5	- 3
Waltendorf	+ 12	- 11	+ 1
Ries	+ 0	- 4	- 4
Mariatrost	- 13	- 12	- 25
Andtitz	+ 5	+ 10	+ 15
Gösting	+ 16	+ 6	+ 22
Eggenberg	+ 18	- 4	+ 14
Wetzelsdorf	- 2	+ 2	+ 0
Straßgang	+ 2	+ 11	+ 13
Puntigam	- 20	+ 0	- 20
gesamt	+ 102	- 40	+ 62

## 11.4 Grafik

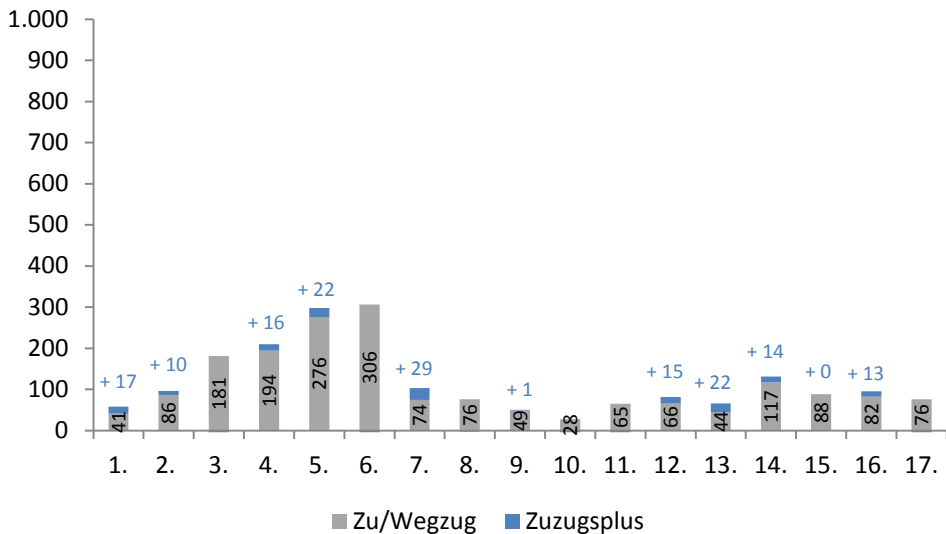

**12. Übersicht nach Wiener Zählsprenzel auf Grazer Stadtgebiet - Jänner 2012****12.1 Zuzug / Wegzug / Differenz**

Sprengel	Zuzug			Wegzug			Differenz		
	Männer	Frauen	gesamt	Männer	Frauen	gesamt	Männer	Frauen	gesamt
0	2	0	2	1	1	2	+1	-1	+0
1	1	1	2	4	0	4	-3	+1	-2
2	0	1	1	2	1	3	-2	+0	-2
3	4	3	7	1	3	4	+3	+0	+3
4	3	1	4	1	0	1	+2	+1	+3
5	2	2	4	2	6	8	+0	-4	-4
6	32	6	38	19	0	19	+13	+6	+19
10	1	4	5	3	3	6	-2	+1	-1
11	4	2	6	0	2	2	+4	+0	+4
12	0	0	0	2	0	2	-2	+0	-2
13	5	4	9	3	0	3	+2	+4	+6
14	4	5	9	1	3	4	+3	+2	+5
15	5	3	8	3	3	6	+2	+0	+2
16	1	2	3	3	5	8	-2	-3	-5
20	7	4	11	0	5	5	+7	-1	+6
21	5	0	5	0	1	1	+5	-1	+4
22	0	2	2	0	1	1	+0	+1	+1
23	1	0	1	1	0	1	+0	+0	+0
24	2	4	6	2	4	6	+0	+0	+0
25	1	0	1	0	1	1	+1	-1	+0
26	3	1	4	6	3	9	-3	-2	-5
27	2	5	7	4	3	7	-2	+2	+0
30	3	4	7	2	6	8	+1	-2	-1
31	4	2	6	2	0	2	+2	+2	+4
40	2	0	2	1	0	1	+1	+0	+1
41	1	1	2	3	2	5	-2	-1	-3
42	0	1	1	2	3	5	-2	-2	-4
43	0	1	1	1	2	3	-1	-1	-2
50	2	6	8	4	6	10	-2	+0	-2
51	6	3	9	2	3	5	+4	+0	+4
52	1	3	4	1	3	4	+0	+0	+0
53	4	4	8	8	5	13	-4	-1	-5
54	1	5	6	3	2	5	-2	+3	+1
55	2	2	4	4	5	9	-2	-3	-5
56	4	1	5	3	2	5	+1	-1	+0
60	1	3	4	5	11	16	-4	-8	-12

Sprenghel	Zuzug			Wegzug			Differenz		
	Männer	Frauen	gesamt	Männer	Frauen	gesamt	Männer	Frauen	gesamt
61	3	3	6	3	5	8	+0	-2	-2
70	1	0	1	2	1	3	-1	-1	-2
71	2	3	5	9	11	20	-7	-8	-15
72	1	1	2	2	3	5	-1	-2	-3
73	0	3	3	0	2	2	+0	+1	+1
74	0	0	0	4	2	6	-4	-2	-6
75	2	3	5	1	3	4	+1	+0	+1
80	2	1	3	2	5	7	+0	-4	-4
90	3	3	6	2	2	4	+1	+1	+2
91	5	3	8	2	3	5	+3	+0	+3
92	5	2	7	5	6	11	+0	-4	-4
93	2	0	2	2	7	9	+0	-7	-7
94	1	4	5	1	0	1	+0	+4	+4
100	3	3	6	3	3	6	+0	+0	+0
101	4	4	8	1	2	3	+3	+2	+5
102	4	4	8	2	2	4	+2	+2	+4
103	5	3	8	3	6	9	+2	-3	-1
110	5	7	12	1	2	3	+4	+5	+9
111	2	3	5	4	0	4	-2	+3	+1
112	0	1	1	0	0	0	+0	+1	+1
120	3	5	8	2	0	2	+1	+5	+6
121	16	4	20	4	5	9	+12	-1	+11
122	4	3	7	5	5	10	-1	-2	-3
123	3	1	4	4	3	7	-1	-2	-3
124	9	6	15	8	4	12	+1	+2	+3
125	4	4	8	3	1	4	+1	+3	+4
130	4	2	6	2	4	6	+2	-2	+0
131	5	2	7	4	10	14	+1	-8	-7
132	5	6	11	6	7	13	-1	-1	-2
140	10	9	19	10	5	15	+0	+4	+4
141	4	3	7	10	7	17	-6	-4	-10
142	4	3	7	3	4	7	+1	-1	+0
143	1	5	6	2	3	5	-1	+2	+1
144	4	1	5	2	5	7	+2	-4	-2
145	2	1	3	0	4	4	+2	-3	-1
146	8	2	10	0	2	2	+8	+0	+8
147	10	10	20	9	3	12	+1	+7	+8
148	6	9	15	8	5	13	-2	+4	+2

Wanderungsbewegungen Jänner 2012

Sprengel	Zuzug			Wegzug			Differenz		
	Männer	Frauen	gesamt	Männer	Frauen	gesamt	Männer	Frauen	gesamt
150	5	5	10	10	5	15	- 5	+ 0	- 5
151	2	5	7	2	6	8	+ 0	- 1	- 1
160	4	5	9	2	4	6	+ 2	+ 1	+ 3
161	3	2	5	2	3	5	+ 1	- 1	+ 0
162	0	1	1	1	0	1	- 1	+ 1	+ 0
170	4	3	7	3	3	6	+ 1	+ 0	+ 1
171	11	5	16	6	9	15	+ 5	- 4	+ 1
172	10	8	18	10	7	17	+ 0	+ 1	+ 1
173	0	3	3	1	4	5	- 1	- 1	- 2
174	4	6	10	4	3	7	+ 0	+ 3	+ 3
175	3	12	15	8	7	15	- 5	+ 5	+ 0
180	2	0	2	1	0	1	+ 1	+ 0	+ 1
181	2	2	4	3	2	5	- 1	+ 0	- 1
182	8	10	18	21	11	32	- 13	- 1	- 14
183	7	16	23	2	12	14	+ 5	+ 4	+ 9
184	7	6	13	5	5	10	+ 2	+ 1	+ 3
185	4	7	11	8	4	12	- 4	+ 3	- 1
190	30	9	39	18	8	26	+ 12	+ 1	+ 13
191	13	6	19	5	5	10	+ 8	+ 1	+ 9
192	6	2	8	1	0	1	+ 5	+ 2	+ 7
200	0	2	2	0	1	1	+ 0	+ 1	+ 1
201	5	0	5	7	4	11	- 2	- 4	- 6
202	5	0	5	9	5	14	- 4	- 5	- 9
203	0	2	2	2	0	2	- 2	+ 2	+ 0
210	0	3	3	2	6	8	- 2	- 3	- 5
211	1	0	1	5	1	6	- 4	- 1	- 5
212	3	1	4	2	1	3	+ 1	+ 0	+ 1
213	3	5	8	9	2	11	- 6	+ 3	- 3
214	1	5	6	1	2	3	+ 0	+ 3	+ 3
220	16	0	16	11	0	11	+ 5	+ 0	+ 5
221	3	4	7	1	3	4	+ 2	+ 1	+ 3
222	1	0	1	0	0	0	+ 1	+ 0	+ 1
230	1	4	5	6	4	10	- 5	+ 0	- 5
231	12	7	19	3	8	11	+ 9	- 1	+ 8
232	5	3	8	3	2	5	+ 2	+ 1	+ 3
240	8	3	11	6	4	10	+ 2	- 1	+ 1
241	3	6	9	5	2	7	- 2	+ 4	+ 2
241	3	2	5	1	3	4	+ 2	- 1	+ 1

Sprengel	Zuzug			Wegzug			Differenz		
	Männer	Frauen	gesamt	Männer	Frauen	gesamt	Männer	Frauen	gesamt
242	4	1	5	1	1	2	+3	+0	+3
243	7	2	9	3	3	6	+4	-1	+3
244	3	2	5	5	3	8	-2	-1	-3
245	7	3	10	0	5	5	+7	-2	+5
246	6	4	10	5	3	8	+1	+1	+2
247	0	2	2	3	2	5	-3	+0	-3
250	2	2	4	2	6	8	+0	-4	-4
251	8	0	8	1	0	1	+7	+0	+7
252	0	4	4	3	3	6	-3	+1	-2
253	2	0	2	2	5	7	+0	-5	-5
254	0	1	1	2	0	2	-2	+1	-1
255	7	7	14	1	2	3	+6	+5	+11
260	3	15	18	7	48	55	-4	-33	-37
261	2	6	8	7	7	14	-5	-1	-6
262	3	5	8	2	0	2	+1	+5	+6
263	5	13	18	4	7	11	+1	+6	+7
270	8	6	14	0	1	1	+8	+5	+13
271	10	6	16	7	6	13	+3	+0	+3
280	1	3	4	1	3	4	+0	+0	+0
281	1	0	1	0	2	2	+1	-2	-1
282	2	4	6	1	4	5	+1	+0	+1
290	0	2	2	0	2	2	+0	+0	+0
291	5	3	8	5	3	8	+0	+0	+0
292	12	12	24	16	19	35	-4	-7	-11
300	1	0	1	0	0	0	+1	+0	+1
301	1	7	8	3	7	10	-2	+0	-2
302	7	2	9	14	11	25	-7	-9	-16
303	4	1	5	1	0	1	+3	+1	+4
304	47	2	49	34	6	40	+13	-4	+9
310	4	1	5	5	4	9	-1	-3	-4
311	7	6	13	3	2	5	+4	+4	+8
320	4	6	10	0	4	4	+4	+2	+6
321	5	15	20	7	5	12	-2	+10	+8
322	2	5	7	5	2	7	-3	+3	+0
330	5	7	12	5	6	11	+0	+1	+1
331	0	0	0	4	2	6	-4	-2	-6
332	3	1	4	0	0	0	+3	+1	+4
333	4	3	7	2	1	3	+2	+2	+4

Wanderungsbewegungen Jänner 2012

Sprenkel	Zuzug			Wegzug			Differenz		
	Männer	Frauen	gesamt	Männer	Frauen	gesamt	Männer	Frauen	gesamt
334	3	0	3	6	3	9	-3	-3	-6
340	2	4	6	2	1	3	+0	+3	+3
341	11	3	14	2	3	5	+9	+0	+9
342	0	2	2	0	0	0	+0	+2	+2
350	10	11	21	3	8	11	+7	+3	+10
351	4	6	10	4	0	4	+0	+6	+6
360	2	4	6	2	6	8	+0	-2	-2
361	11	6	17	8	13	21	+3	-7	-4
362	2	5	7	1	4	5	+1	+1	+2
363	3	8	11	8	10	18	-5	-2	-7
370	1	0	1	5	3	8	-4	-3	-7
371	0	0	0	0	1	1	+0	-1	-1
380	0	0	0	1	2	3	-1	-2	-3
381	2	2	4	0	2	2	+2	+0	+2
382	10	3	13	3	3	6	+7	+0	+7
383	4	5	9	4	5	9	+0	+0	+0
390	1	2	3	0	5	5	+1	-3	-2
391	1	1	2	0	0	0	+1	+1	+2
392	2	1	3	1	1	2	+1	+0	+1
400	3	5	8	1	5	6	+2	+0	+2
401	2	6	8	3	13	16	-1	-7	-8
410	6	7	13	7	10	17	-1	-3	-4
411	2	0	2	0	0	0	+2	+0	+2
412	2	2	4	1	0	1	+1	+2	+3
413	1	1	2	0	2	2	+1	-1	+0
420	0	2	2	1	1	2	-1	+1	+0
421	0	0	0	1	1	2	-1	-1	-2
422	0	1	1	1	3	4	-1	-2	-3
430	1	5	6	3	5	8	-2	+0	-2
431	2	2	4	7	10	17	-5	-8	-13
432	2	6	8	0	5	5	+2	+1	+3
440	2	5	7	8	6	14	-6	-1	-7
441	1	5	6	2	7	9	-1	-2	-3
442	2	0	2	3	3	6	-1	-3	-4
443	1	0	1	3	2	5	-2	-2	-4
444	3	3	6	1	0	1	+2	+3	+5
450	2	3	5	3	3	6	-1	+0	-1
451	5	6	11	6	2	8	-1	+4	+3

Sprengel	Zuzug			Wegzug			Differenz		
	Männer	Frauen	gesamt	Männer	Frauen	gesamt	Männer	Frauen	gesamt
452	1	0	1	0	0	0	+1	+0	+1
453	4	4	8	4	1	5	+0	+3	+3
454	3	5	8	2	2	4	+1	+3	+4
455	1	4	5	4	5	9	-3	-1	-4
460	3	3	6	0	2	2	+3	+1	+4
461	3	12	15	6	9	15	-3	+3	+0
471	4	2	6	1	5	6	+3	-3	+0
480	4	1	5	3	3	6	+1	-2	-1
481	2	2	4	0	2	2	+2	+0	+2
482	0	0	0	1	2	3	-1	-2	-3
490	2	3	5	0	0	0	+2	+3	+5
491	1	1	2	0	0	0	+1	+1	+2
500	4	5	9	4	0	4	+0	+5	+5
501	9	3	12	3	2	5	+6	+1	+7
510	14	7	21	2	3	5	+12	+4	+16
511	3	4	7	1	7	8	+2	-3	-1
520	4	1	5	2	0	2	+2	+1	+3
521	1	1	2	0	1	1	+1	+0	+1
530	1	1	2	1	3	4	+0	-2	-2
531	1	6	7	7	5	12	-6	+1	-5
533	0	0	0	0	2	2	+0	-2	-2
534	0	1	1	1	0	1	-1	+1	+0
540	2	0	2	2	9	11	+0	-9	-9
550	7	4	11	4	2	6	+3	+2	+5
551	6	3	9	5	6	11	+1	-3	-2
552	6	4	10	3	3	6	+3	+1	+4
553	14	4	18	6	3	9	+8	+1	+9
560	2	7	9	0	5	5	+2	+2	+4
561	8	9	17	6	8	14	+2	+1	+3
563	4	3	7	5	2	7	-1	+1	+0
564	2	1	3	2	2	4	+0	-1	-1
570	2	5	7	3	2	5	-1	+3	+2
571	2	2	4	1	6	7	+1	-4	-3
572	2	2	4	5	5	10	-3	-3	-6
573	1	3	4	3	1	4	-2	+2	+0
580	4	8	12	2	3	5	+2	+5	+7
581	1	3	4	0	1	1	+1	+2	+3
590	4	1	5	2	4	6	+2	-3	-1

Wanderungsbewegungen Jänner 2012

Sprengel	Zuzug			Wegzug			Differenz		
	Männer	Frauen	gesamt	Männer	Frauen	gesamt	Männer	Frauen	gesamt
591	3	2	5	3	3	6	+0	-1	-1
600	2	2	4	7	10	17	-5	-8	-13
601	4	2	6	6	6	12	-2	-4	-6
602	1	4	5	0	3	3	+1	+1	+2
603	2	3	5	3	1	4	-1	+2	+1
604	2	2	4	4	4	8	-2	-2	-4
610	2	6	8	7	8	15	-5	-2	-7
611	15	18	33	7	2	9	+8	+16	+24
612	1	2	3	0	0	0	+1	+2	+3
613	6	5	11	4	5	9	+2	+0	+2
620	4	5	9	3	8	11	+1	-3	-2
630	2	1	3	2	2	4	+0	-1	-1
631	1	5	6	5	0	5	-4	+5	+1
632	4	2	6	6	2	8	-2	+0	-2
640	4	1	5	2	1	3	+2	+0	+2
641	3	3	6	3	2	5	+0	+1	+1
650	5	9	14	9	7	16	-4	+2	-2
651	12	10	22	7	5	12	+5	+5	+10
660	6	4	10	6	3	9	+0	+1	+1
661	9	2	11	2	3	5	+7	-1	+6
662	1	2	3	4	3	7	-3	-1	-4
663	0	0	0	0	2	2	+0	-2	-2
664	4	4	8	3	2	5	+1	+2	+3
665	0	1	1	0	1	1	+0	+0	+0
670	5	7	12	3	2	5	+2	+5	+7
671	5	6	11	23	7	30	-18	-1	-19
680	7	5	12	11	8	19	-4	-3	-7
691	0	1	1	0	3	3	+0	-2	-2
692	6	8	14	3	6	9	+3	+2	+5
700	4	2	6	7	3	10	-3	-1	-4
gesamt	1.010	901	1.911	908	941	1.849	+102	-40	+62



## 13. Übersicht nach Kontinenten - Jänner 2012

### 13.1 Zuzug

Kontinent	Männer	Frauen	gesamt
Afrika	23	9	32
Amerika	7	4	11
Asien	91	59	150
Australien und Ozeanien	2	2	4
Europa	866	817	1.683
Russische Föderation	16	10	26
Staatenlos	5	0	5
gesamt	1.010	901	1.911

### 13.2 Wegzug

Kontinent	Männer	Frauen	gesamt
Afrika	25	11	36
Amerika	12	12	24
Asien	55	29	84
Australien und Ozeanien	1	1	2
Europa	803	880	1.683
Russische Föderation	9	8	17
Staatenlos	3	0	3
gesamt	908	941	1.849

### 13.3 Differenz

Kontinent	Männer	Frauen	gesamt
Afrika	- 2	- 2	- 4
Amerika	- 5	- 8	- 13
Asien	+ 36	+ 30	+ 66
Australien und Ozeanien	+ 1	+ 1	+ 2
Europa	+ 63	- 63	+ 0
Russische Föderation	+ 7	+ 2	+ 9
Staatenlos	+ 2	+ 0	+ 2
gesamt	+ 102	- 40	+ 62

## 14. Übersicht nach EU - Kennzeichen - Jänner 2012

### 14.1 Zuzug

EU - Kennzeichen	Männer	Frauen	gesamt
ÖsterreicherInnen	533	404	937
EU-BürgerInnen	228	310	538
Nicht Eu-BürgerInnen	249	187	436
gesamt	1.010	901	1.911

### 14.2 Wegzug

EU - Kennzeichen	Männer	Frauen	gesamt
ÖsterreicherInnen	553	532	1.085
EU-BürgerInnen	165	280	445
Nicht Eu-BürgerInnen	190	129	319
gesamt	908	941	1.849

### 14.3 Differenz

EU - Kennzeichen	Männer	Frauen	gesamt
ÖsterreicherInnen	- 20	- 128	- 148
EU-BürgerInnen	+ 63	+ 30	+ 93
Nicht Eu-BürgerInnen	+ 59	+ 58	+ 117
gesamt	+ 102	- 40	+ 62

### 14.4 Grafik

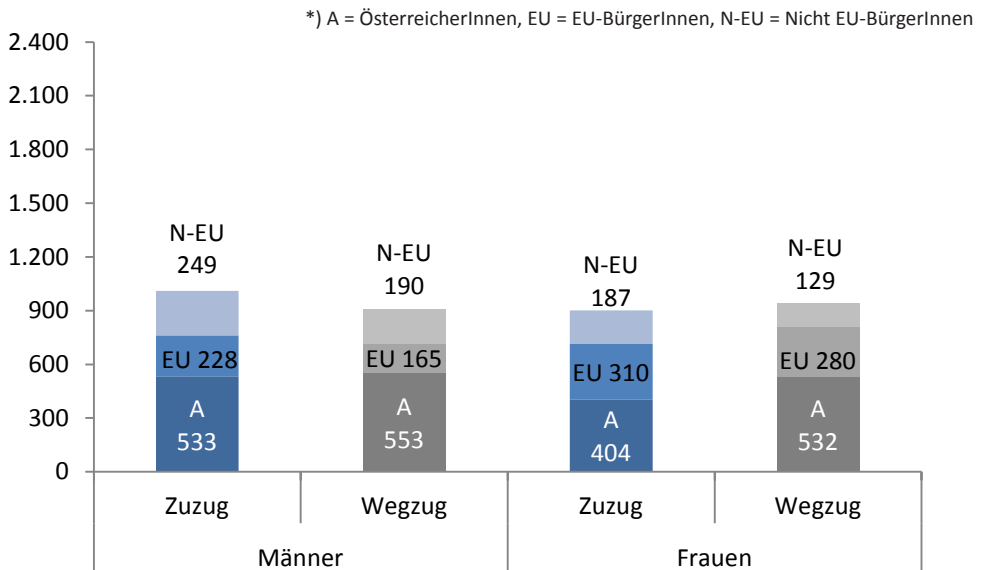

## 15. Übersicht nach Staaten - Jänner 2012

### 15.1 Zuzug / Wegzug / Differenz

Staaten	Zuzug			Wegzug			Differenz		
	Männer	Frauen	gesamt	Männer	Frauen	gesamt	Männer	Frauen	gesamt
Afghanistan	30	14	44	7	4	11	+23	+10	+33
Ägypten	5	2	7	1	2	3	+4	+0	+4
Albanien	1	0	1	1	2	3	+0	-2	-2
Algerien	0	1	1	2	0	2	-2	+1	-1
Armenien	2	1	3	0	0	0	+2	+1	+3
Argentinien	0	0	0	0	1	1	+0	-1	-1
Australien	2	2	4	1	1	2	+1	+1	+2
Belarus	0	0	0	0	1	1	+0	-1	-1
Belgien	3	0	3	2	3	5	+1	-3	-2
Benin	1	0	1	0	0	0	+1	+0	+1
Bolivien	1	0	1	0	0	0	+1	+0	+1
Bosnien und Herzegowina	42	48	90	21	31	52	+21	+17	+38
Brasilien	1	1	2	3	1	4	-2	+0	-2
Bulgarien	5	11	16	8	12	20	-3	-1	-4
Burkina Faso	1	1	2	0	0	0	+1	+1	+2
Chile	0	0	0	1	0	1	-1	+0	-1
China	9	3	12	10	5	15	-1	-2	-3
Deutschland	36	27	63	42	18	60	-6	+9	+3
Dominikanische Republik	0	0	0	0	3	3	+0	-3	-3
Finnland	1	2	3	3	1	4	-2	+1	-1
Frankreich	3	2	5	2	3	5	+1	-1	+0
Georgien	0	1	1	1	1	2	-1	+0	-1
Griechenland	2	1	3	2	2	4	+0	-1	-1
Guatemala	1	0	1	0	0	0	+1	+0	+1
Guinea	0	0	0	1	0	1	-1	+0	-1
Indien	9	6	15	3	2	5	+6	+4	+10
Irak	2	0	2	0	0	0	+2	+0	+2
Iran - Islamische Republik	2	4	6	6	1	7	-4	+3	-1
Irland	1	0	1	0	0	0	+1	+0	+1
Israel	0	0	0	1	0	1	-1	+0	-1
Italien	14	5	19	6	4	10	+8	+1	+9
Japan	0	1	1	0	1	1	+0	+0	+0
Jugoslawien	2	0	2	3	0	3	-1	+0	-1
Kanada	4	1	5	1	0	1	+3	+1	+4
Kenia	0	0	0	0	1	1	+0	-1	-1
Kolumbien	0	0	0	1	1	2	-1	-1	-2

## Wanderungsbewegungen Jänner 2012

Staaten	Zuzug			Wegzug			Differenz		
	Männer	Frauen	gesamt	Männer	Frauen	gesamt	Männer	Frauen	gesamt
Kongo	1	0	1	0	0	0	+1	+0	+1
Korea - Republik	1	2	3	1	2	3	+0	+0	+0
Kosovo	6	6	12	6	2	8	+0	+4	+4
Kroatien	25	16	41	26	9	35	-1	+7	+6
Kuba	0	0	0	0	1	1	+0	-1	-1
Lettland	0	11	11	0	9	9	+0	+2	+2
Liberia	0	0	0	2	0	2	-2	+0	-2
Liechtenstein	0	1	1	0	0	0	+0	+1	+1
Litauen	0	2	2	1	0	1	-1	+2	+1
Luxemburg	0	0	0	1	0	1	-1	+0	-1
Malaysia	0	1	1	0	0	0	+0	+1	+1
Marokko	1	1	2	1	0	1	+0	+1	+1
Mauritius	0	0	0	0	1	1	+0	-1	-1
Mazedonien	9	8	17	3	4	7	+6	+4	+10
Mexiko	0	0	0	3	1	4	-3	-1	-4
Moldau	2	0	2	2	1	3	+0	-1	-1
Mongolei	1	1	2	0	0	0	+1	+1	+2
Montenegro	0	1	1	0	0	0	+0	+1	+1
Nepal	0	0	0	1	0	1	-1	+0	-1
Niederlande	7	4	11	1	0	1	+6	+4	+10
Nigeria	9	3	12	14	7	21	-5	-4	-9
Norwegen	0	0	0	0	1	1	+0	-1	-1
Österreich	533	404	937	553	532	1.085	-20	-128	-148
Pakistan	5	0	5	6	2	8	-1	-2	-3
Philippinen	1	1	2	0	0	0	+1	+1	+2
Polen	3	6	9	8	7	15	-5	-1	-6
Portugal	0	1	1	2	0	2	-2	+1	-1
Ruanda	1	0	1	0	0	0	+1	+0	+1
Rumänien	53	90	143	48	85	133	+5	+5	+10
Russische Föderation	16	10	26	9	8	17	+7	+2	+9
Schweden	2	0	2	0	3	3	+2	-3	-1
Schweiz	0	1	1	1	1	2	-1	+0	-1
Senegal	1	0	1	1	0	1	+0	+0	+0
Serbien	12	16	28	15	16	31	-3	+0	-3
Serbien und Montenegro	5	2	7	4	1	5	+1	+1	+2
Slowakei	13	63	76	4	84	88	+9	-21	-12
Slowenien	30	16	46	16	10	26	+14	+6	+20

Staaten	Zuzug			Wegzug			Differenz		
	Männer	Frauen	gesamt	Männer	Frauen	gesamt	Männer	Frauen	gesamt
Somalia	1	0	1	2	0	2	- 1	+ 0	- 1
Spanien	3	5	8	4	2	6	- 1	+ 3	+ 2
Staatenlos	1	0	1	0	0	0	+ 1	+ 0	+ 1
Südafrika	0	1	1	0	0	0	+ 0	+ 1	+ 1
Thailand	2	3	5	0	0	0	+ 2	+ 3	+ 5
Tschechische Republik	3	4	7	1	6	7	+ 2	- 2	+ 0
Tunesien	2	0	2	1	0	1	+ 1	+ 0	+ 1
Türkei	26	21	47	19	9	28	+ 7	+ 12	+ 19
Ukraine	1	4	5	3	1	4	- 2	+ 3	+ 1
Unbekannt	0	0	0	1	0	1	- 1	+ 0	- 1
Ungarn	44	59	103	10	26	36	+ 34	+ 33	+ 67
Ungeklärt	4	0	4	2	0	2	+ 2	+ 0	+ 2
Venezuela	0	1	1	1	0	1	- 1	+ 1	+ 0
Vereinigte Staaten	0	1	1	2	4	6	- 2	- 3	- 5
Vereinigtes Königreich	5	1	6	4	3	7	+ 1	- 2	- 1
Vietnam	1	0	1	0	0	0	+ 1	+ 0	+ 1
Zypern	0	0	0	0	2	2	+ 0	- 2	- 2
Usbekistan	0	0	0	0	1	1	+ 0	- 1	- 1
Venezuela	1	0	1	0	1	1	+ 1	- 1	+ 0
Vereinigte Staaten	1	4	5	5	6	11	- 4	- 2	- 6
Vereinigtes Königreich	3	0	3	5	2	7	- 2	- 2	- 4
Vietnam	0	1	1	0	0	0	+ 0	+ 1	+ 1
Zypern	0	0	0	1	0	1	- 1	+ 0	- 1
gesamt	1.010	901	1.911	908	941	1.849	+ 102	- 40	+ 62

**16. Übersicht nach Alter - Jänner 2012****16.1 Zuzug / Wegzug / Differenz**

Alter	Zuzug			Wegzug			Differenz		
	Männer	Frauen	gesamt	Männer	Frauen	gesamt	Männer	Frauen	gesamt
0	119	108	227	4	7	11	+ 115	+ 101	+ 216
1	7	2	9	3	8	11	+ 4	- 6	- 2
2	4	7	11	6	3	9	- 2	+ 4	+ 2
3	5	7	12	6	6	12	- 1	+ 1	+ 0
4	4	6	10	4	6	10	+ 0	+ 0	+ 0
5	6	6	12	10	3	13	- 4	+ 3	- 1
6	2	9	11	4	3	7	- 2	+ 6	+ 4
7	1	0	1	4	4	8	- 3	- 4	- 7
8	3	1	4	6	4	10	- 3	- 3	- 6
9	2	1	3	5	4	9	- 3	- 3	- 6
10	2	0	2	0	5	5	+ 2	- 5	- 3
11	2	0	2	3	3	6	- 1	- 3	- 4
12	3	3	6	1	2	3	+ 2	+ 1	+ 3
13	2	1	3	4	4	8	- 2	- 3	- 5
14	1	2	3	2	2	4	- 1	+ 0	- 1
15	6	5	11	2	3	5	+ 4	+ 2	+ 6
16	6	7	13	6	1	7	+ 0	+ 6	+ 6
17	11	10	21	8	7	15	+ 3	+ 3	+ 6
18	27	29	56	9	10	19	+ 18	+ 19	+ 37
19	31	29	60	13	27	40	+ 18	+ 2	+ 20
20	33	36	69	15	38	53	+ 18	- 2	+ 16
21	43	38	81	25	47	72	+ 18	- 9	+ 9
22	38	27	65	26	41	67	+ 12	- 14	- 2
23	35	31	66	29	45	74	+ 6	- 14	- 8
24	43	42	85	35	33	68	+ 8	+ 9	+ 17
25	35	32	67	33	41	74	+ 2	- 9	- 7
26	33	27	60	22	36	58	+ 11	- 9	+ 2
27	33	30	63	39	35	74	- 6	- 5	- 11
28	30	31	61	17	21	38	+ 13	+ 10	+ 23
29	25	19	44	36	26	62	- 11	- 7	- 18
30	32	20	52	28	26	54	+ 4	- 6	- 2
31	27	17	44	19	14	33	+ 8	+ 3	+ 11
32	19	14	33	19	13	32	+ 0	+ 1	+ 1
33	19	11	30	25	16	41	- 6	- 5	- 11
34	17	15	32	29	20	49	- 12	- 5	- 17
35	19	10	29	17	18	35	+ 2	- 8	- 6

Alter	Zuzug			Wegzug			Differenz		
	Männer	Frauen	gesamt	Männer	Frauen	gesamt	Männer	Frauen	gesamt
36	13	14	27	16	13	29	-3	+1	-2
37	19	11	30	17	13	30	+2	-2	+0
38	12	14	26	13	11	24	-1	+3	+2
39	16	11	27	20	9	29	-4	+2	-2
40	17	8	25	15	8	23	+2	+0	+2
41	13	16	29	11	6	17	+2	+10	+12
42	17	6	23	17	8	25	+0	-2	-2
43	11	10	21	13	7	20	-2	+3	+1
44	18	10	28	13	9	22	+5	+1	+6
45	8	13	21	7	12	19	+1	+1	+2
46	10	8	18	10	10	20	+0	-2	-2
47	17	9	26	12	7	19	+5	+2	+7
48	8	9	17	8	14	22	+0	-5	-5
49	11	10	21	13	11	24	-2	-1	-3
50	12	10	22	17	6	23	-5	+4	-1
51	14	12	26	6	6	12	+8	+6	+14
52	6	5	11	9	9	18	-3	-4	-7
53	6	2	8	11	12	23	-5	-10	-15
54	5	7	12	10	8	18	-5	-1	-6
55	5	4	9	8	6	14	-3	-2	-5
56	6	5	11	4	5	9	+2	+0	+2
57	0	8	8	7	4	11	-7	+4	-3
58	2	4	6	6	7	13	-4	-3	-7
59	4	7	11	3	3	6	+1	+4	+5
60	0	3	3	7	6	13	-7	-3	-10
61	1	3	4	10	6	16	-9	-3	-12
62	6	1	7	5	3	8	+1	-2	-1
63	3	2	5	3	5	8	+0	-3	-3
64	3	6	9	6	6	12	-3	+0	-3
65	3	6	9	3	3	6	+0	+3	+3
66	1	1	2	8	4	12	-7	-3	-10
67	3	3	6	2	3	5	+1	+0	+1
68	1	3	4	5	4	9	-4	-1	-5
69	1	2	3	1	1	2	+0	+1	+1
70	3	3	6	2	3	5	+1	+0	+1
71	1	4	5	4	3	7	-3	+1	-2

Wanderungsbewegungen Jänner 2012

Alter	Zuzug			Wegzug			Differenz		
	Männer	Frauen	gesamt	Männer	Frauen	gesamt	Männer	Frauen	gesamt
72	0	1	1	1	3	4	-1	-2	-3
73	1	0	1	2	1	3	-1	-1	-2
74	0	0	0	3	0	3	-3	+0	-3
75	1	1	2	5	3	8	-4	-2	-6
76	0	1	1	4	0	4	-4	+1	-3
77	0	1	1	4	4	8	-4	-3	-7
78	0	0	0	2	1	3	-2	-1	-3
79	0	0	0	3	2	5	-3	-2	-5
80	0	1	1	5	2	7	-5	-1	-6
81	2	1	3	4	2	6	-2	-1	-3
82	1	2	3	1	6	7	+0	-4	-4
83	0	1	1	5	3	8	-5	-2	-7
84	0	1	1	3	2	5	-3	-1	-4
85	0	0	0	4	7	11	-4	-7	-11
86	0	1	1	2	4	6	-2	-3	-5
87	1	1	2	3	6	9	-2	-5	-7
88	1	2	3	4	9	13	-3	-7	-10
89	2	1	3	3	12	15	-1	-11	-12
90	0	1	1	4	8	12	-4	-7	-11
91	0	1	1	2	7	9	-2	-6	-8
92	0	0	0	1	5	6	-1	-5	-6
93	0	0	0	1	3	4	-1	-3	-4
94	0	0	0	0	1	1	+0	-1	-1
95	0	0	0	0	2	2	+0	-2	-2
96	0	0	0	0	2	2	+0	-2	-2
97	0	0	0	3	2	5	-3	-2	-5
98	0	1	1	2	3	5	-2	-2	-4
99	0	0	0	0	4	4	+0	-4	-4
100	0	0	0	1	1	2	-1	-1	-2
102	0	0	0	0	1	1	+0	-1	-1
103	0	0	0	0	1	1	+0	-1	-1
105	0	0	0	0	1	1	+0	-1	-1
gesamt	1.010	901	1.911	908	941	1.849	+ 102	- 40	+ 62



## 17. Übersicht nach Geburtsjahr - Jänner 2012

### 17.1 Zuzug / Wegzug / Differenz

Jahr	Zuzug			Wegzug			Differenz		
	Männer	Frauen	gesamt	Männer	Frauen	gesamt	Männer	Frauen	gesamt
1906	0	0	0	0	1	1	+0	-1	-1
1908	0	0	0	0	1	1	+0	-1	-1
1909	0	0	0	0	1	1	+0	-1	-1
1911	0	0	0	1	1	2	-1	-1	-2
1912	0	0	0	0	4	4	+0	-4	-4
1913	0	1	1	2	3	5	-2	-2	-4
1914	0	0	0	3	2	5	-3	-2	-5
1915	0	0	0	0	2	2	+0	-2	-2
1916	0	0	0	0	2	2	+0	-2	-2
1917	0	0	0	0	1	1	+0	-1	-1
1918	0	0	0	1	3	4	-1	-3	-4
1919	0	0	0	1	5	6	-1	-5	-6
1920	0	1	1	2	7	9	-2	-6	-8
1921	0	1	1	4	7	11	-4	-6	-10
1922	1	1	2	3	13	16	-2	-12	-14
1923	2	1	3	4	9	13	-2	-8	-10
1924	1	2	3	3	6	9	-2	-4	-6
1925	0	1	1	2	4	6	-2	-3	-5
1926	0	0	0	4	7	11	-4	-7	-11
1927	0	1	1	3	2	5	-3	-1	-4
1928	0	1	1	5	3	8	-5	-2	-7
1929	1	1	2	1	6	7	+0	-5	-5
1930	2	2	4	4	2	6	-2	+0	-2
1931	0	1	1	5	2	7	-5	-1	-6
1932	0	0	0	3	2	5	-3	-2	-5
1933	0	0	0	2	1	3	-2	-1	-3
1934	0	1	1	4	4	8	-4	-3	-7
1935	0	1	1	4	0	4	-4	+1	-3
1936	1	1	2	5	3	8	-4	-2	-6
1937	0	0	0	3	0	3	-3	+0	-3
1938	1	0	1	2	1	3	-1	-1	-2
1939	0	1	1	1	3	4	-1	-2	-3
1940	0	4	4	4	3	7	-4	+1	-3
1941	4	2	6	2	3	5	+2	-1	+1
1942	1	3	4	1	1	2	+0	+2	+2
1943	1	3	4	5	4	9	-4	-1	-5

Wanderungsbewegungen Jänner 2012

Jahr	Zuzug			Wegzug			Differenz		
	Männer	Frauen	gesamt	Männer	Frauen	gesamt	Männer	Frauen	gesamt
1944	2	3	5	2	3	5	+0	+0	+0
1945	2	1	3	8	4	12	-6	-3	-9
1946	3	5	8	3	3	6	+0	+2	+2
1947	3	6	9	6	6	12	-3	+0	-3
1948	2	3	5	3	5	8	-1	-2	-3
1949	7	0	7	5	3	8	+2	-3	-1
1950	1	4	5	10	6	16	-9	-2	-11
1951	0	3	3	7	6	13	-7	-3	-10
1952	2	6	8	3	3	6	-1	+3	+2
1953	4	5	9	6	7	13	-2	-2	-4
1954	0	7	7	7	4	11	-7	+3	-4
1955	6	6	12	4	5	9	+2	+1	+3
1956	3	4	7	8	6	14	-5	-2	-7
1957	7	7	14	10	8	18	-3	-1	-4
1958	5	2	7	11	12	23	-6	-10	-16
1959	7	5	12	9	9	18	-2	-4	-6
1960	11	10	21	6	6	12	+5	+4	+9
1961	15	10	25	17	6	23	-2	+4	+2
1962	10	10	20	13	11	24	-3	-1	-4
1963	8	10	18	8	14	22	+0	-4	-4
1964	16	9	25	12	7	19	+4	+2	+6
1965	10	8	18	10	10	20	+0	-2	-2
1966	10	13	23	7	12	19	+3	+1	+4
1967	17	10	27	13	9	22	+4	+1	+5
1968	11	9	20	13	7	20	-2	+2	+0
1969	18	7	25	16	8	24	+2	-1	+1
1970	12	14	26	12	6	18	+0	+8	+8
1971	16	10	26	15	8	23	+1	+2	+3
1972	15	12	27	20	9	29	-5	+3	-2
1973	15	13	28	13	10	23	+2	+3	+5
1974	19	12	31	17	13	30	+2	-1	+1
1975	13	13	26	15	14	29	-2	-1	-3
1976	17	10	27	18	18	36	-1	-8	-9
1977	18	13	31	29	20	49	-11	-7	-18
1978	20	13	33	25	16	41	-5	-3	-8
1979	17	13	30	19	13	32	-2	+0	-2

Jahr	Zuzug			Wegzug			Differenz		
	Männer	Frauen	gesamt	Männer	Frauen	gesamt	Männer	Frauen	gesamt
1980	28	16	44	19	14	33	+9	+2	+11
1981	30	22	52	28	26	54	+2	-4	-2
1982	28	19	47	36	26	62	-8	-7	-15
1983	28	27	55	17	21	38	+11	+6	+17
1984	32	31	63	39	35	74	-7	-4	-11
1985	35	30	65	22	36	58	+13	-6	+7
1986	35	31	66	33	41	74	+2	-10	-8
1987	42	41	83	35	33	68	+7	+8	+15
1988	34	32	66	29	45	74	+5	-13	-8
1989	38	27	65	26	41	67	+12	-14	-2
1990	42	35	77	25	47	72	+17	-12	+5
1991	31	40	71	15	38	53	+16	+2	+18
1992	35	28	63	12	27	39	+23	+1	+24
1993	14	29	43	10	10	20	+4	+19	+23
1994	23	12	35	7	7	14	+16	+5	+21
1995	8	6	14	7	1	8	+1	+5	+6
1996	5	6	11	2	3	5	+3	+3	+6
1997	3	2	5	2	2	4	+1	+0	+1
1998	1	1	2	4	4	8	-3	-3	-6
1999	4	3	7	1	2	3	+3	+1	+4
2000	2	0	2	3	3	6	-1	-3	-4
2001	1	0	1	0	5	5	+1	-5	-4
2002	3	1	4	5	3	8	-2	-2	-4
2003	2	0	2	6	5	11	-4	-5	-9
2004	2	1	3	3	3	6	-1	-2	-3
2005	2	7	9	3	4	7	-1	+3	+2
2006	6	8	14	12	3	15	-6	+5	-1
2007	3	6	9	4	6	10	-1	+0	-1
2008	6	7	13	6	6	12	+0	+1	+1
2009	3	6	9	6	3	9	-3	+3	+0
2010	8	3	11	3	8	11	+5	-5	+0
2011	26	25	51	4	7	11	+22	+18	+40
2012	93	83	176	0	0	0	+93	+83	+176
gesamt	1.010	901	1.911	908	941	1.849	+102	-40	+62



## 18. Übersicht nach Wohnsitzart - Februar 2012

### 18.1 Zuzug

Wohnsitz	Männer	Frauen	gesamt
Hauptwohnsitz	799	708	1.507
Nebenwohnsitz	247	341	588
Obdachlos	21	5	26
gesamt	1.067	1.054	2.121

### 18.2 Wegzug

Wohnsitz	Männer	Frauen	gesamt
Hauptwohnsitz	682	622	1.304
Nebenwohnsitz	215	309	524
Obdachlos	19	5	24
gesamt	916	936	1.852

### 18.3 Differenz

Wohnsitz	Männer	Frauen	gesamt
Hauptwohnsitz	+ 117	+ 86	+ 203
Nebenwohnsitz	+ 32	+ 32	+ 64
Obdachlos	+ 2	+ 0	+ 2
gesamt	+ 151	+ 118	+ 269

### 18.4 Grafik

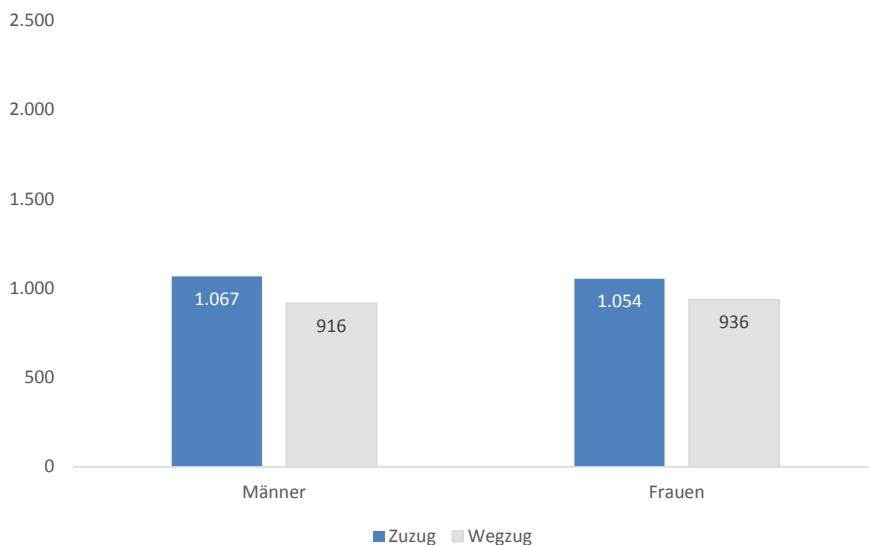

**19. Übersicht nach Bezirken - Februar 2012****19.1 Zuzug**

Bezirk	Männer	Frauen	gesamt
Innere Stadt	29	15	44
St. Leonhard	46	61	107
Geidorf	85	108	193
Lend	190	170	360
Gries	173	132	305
Jakomini	238	183	421
Liebenau	32	27	59
St. Peter	29	35	64
Waltendorf	25	35	60
Ries	16	25	41
Mariatrost	19	41	60
Andtitz	33	46	79
Gösting	20	29	49
Eggenberg	48	53	101
Wetzelsdorf	33	30	63
Straßgang	29	45	74
Puntigam	22	19	41
gesamt	1.067	1.054	2.121

**19.2 Wegzug**

Bezirk	Männer	Frauen	gesamt
Innere Stadt	39	11	50
St. Leonhard	45	47	92
Geidorf	61	109	170
Lend	114	137	251
Gries	174	132	306
Jakomini	173	133	306
Liebenau	30	45	75
St. Peter	31	30	61
Waltendorf	19	29	48
Ries	19	25	44
Mariatrost	15	28	43
Andtitz	21	35	56
Gösting	26	27	53
Eggenberg	43	58	101
Wetzelsdorf	50	32	82
Straßgang	37	34	71
Puntigam	19	24	43
gesamt	916	936	1.852

## 19.3 Differenz

Bezirk	Männer	Frauen	gesamt
Innere Stadt	- 10	+ 4	- 6
St. Leonhard	+ 1	+ 14	+ 15
Geidorf	+ 24	- 1	+ 23
Lend	+ 76	+ 33	+ 109
Gries	- 1	+ 0	- 1
Jakomini	+ 65	+ 50	+ 115
Liebenau	+ 2	- 18	- 16
St. Peter	- 2	+ 5	+ 3
Waltendorf	+ 6	+ 6	+ 12
Ries	- 3	+ 0	- 3
Mariatrost	+ 4	+ 13	+ 17
Andtitz	+ 12	+ 11	+ 23
Gösting	- 6	+ 2	- 4
Eggenberg	+ 5	- 5	+ 0
Wetzelsdorf	- 17	- 2	- 19
Straßgang	- 8	+ 11	+ 3
Puntigam	+ 3	- 5	- 2
gesamt	+ 151	+ 118	+ 269

## 19.4 Grafik

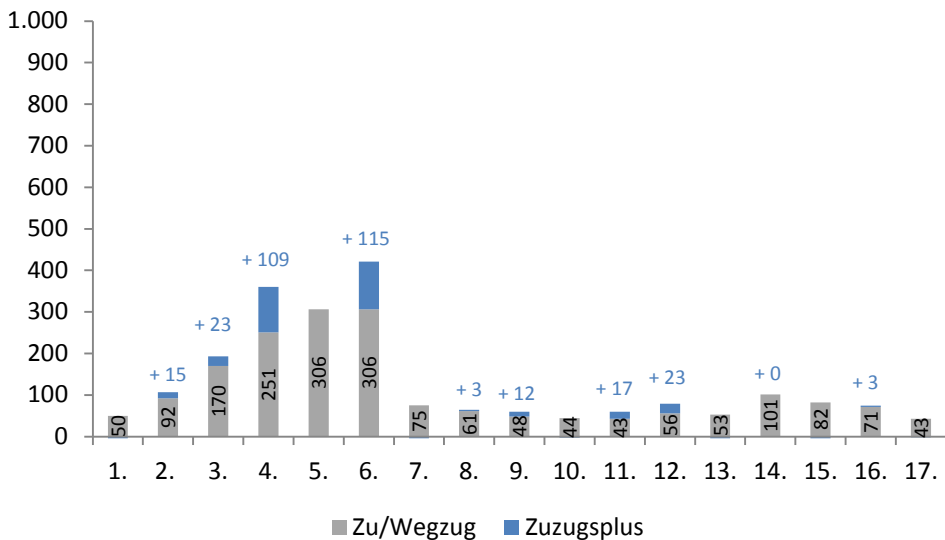

**20. Übersicht nach Wiener Zählsprenzel auf Grazer Stadtgebiet - Februar 2012****20.1 Zuzug / Wegzug / Differenz**

Sprenzel	Zuzug			Wegzug			Differenz		
	Männer	Frauen	gesamt	Männer	Frauen	gesamt	Männer	Frauen	gesamt
0	1	2	3	1	1	2	+0	+1	+1
1	0	1	1	2	1	3	-2	+0	-2
2	3	2	5	2	2	4	+1	+0	+1
3	0	1	1	0	2	2	+0	-1	-1
4	3	5	8	2	1	3	+1	+4	+5
5	4	3	7	2	1	3	+2	+2	+4
6	18	1	19	30	3	33	-12	-2	-14
10	4	2	6	5	5	10	-1	-3	-4
11	1	2	3	4	0	4	-3	+2	-1
12	0	1	1	0	1	1	+0	+0	+0
13	2	6	8	3	3	6	-1	+3	+2
14	1	3	4	1	0	1	+0	+3	+3
15	4	2	6	3	3	6	+1	-1	+0
16	4	4	8	2	2	4	+2	+2	+4
20	6	5	11	5	7	12	+1	-2	-1
21	1	4	5	1	1	2	+0	+3	+3
22	1	3	4	3	2	5	-2	+1	-1
23	0	1	1	2	2	4	-2	-1	-3
24	1	3	4	2	1	3	-1	+2	+1
25	0	1	1	2	1	3	-2	+0	-2
26	3	8	11	5	0	5	-2	+8	+6
27	2	4	6	1	3	4	+1	+1	+2
30	3	2	5	0	1	1	+3	+1	+4
31	2	2	4	2	2	4	+0	+0	+0
40	2	2	4	0	4	4	+2	-2	+0
41	6	4	10	1	6	7	+5	-2	+3
42	3	2	5	2	3	5	+1	-1	+0
43	0	0	0	1	0	1	-1	+0	-1
50	0	2	2	2	0	2	-2	+2	+0
51	3	7	10	6	5	11	-3	+2	-1
52	0	4	4	0	0	0	+0	+4	+4
53	4	7	11	4	8	12	+0	-1	-1
54	3	6	9	1	5	6	+2	+1	+3
55	4	2	6	4	5	9	+0	-3	-3
56	3	1	4	2	3	5	+1	-2	-1
60	14	21	35	3	14	17	+11	+7	+18



Sprenghel	Zuzug			Wegzug			Differenz		
	Männer	Frauen	gesamt	Männer	Frauen	gesamt	Männer	Frauen	gesamt
61	1	3	4	2	0	2	-1	+3	+2
70	1	2	3	0	4	4	+1	-2	-1
71	9	4	13	10	13	23	-1	-9	-10
72	5	6	11	1	3	4	+4	+3	+7
73	0	1	1	1	1	2	-1	+0	-1
74	2	1	3	0	2	2	+2	-1	+1
75	1	3	4	0	2	2	+1	+1	+2
80	2	0	2	1	3	4	+1	-3	-2
90	5	6	11	4	3	7	+1	+3	+4
91	7	5	12	1	5	6	+6	+0	+6
92	3	3	6	2	3	5	+1	+0	+1
93	4	6	10	3	6	9	+1	+0	+1
94	2	0	2	0	3	3	+2	-3	-1
100	1	4	5	0	6	6	+1	-2	-1
101	4	2	6	4	5	9	+0	-3	-3
102	1	4	5	1	0	1	+0	+4	+4
103	0	3	3	4	1	5	-4	+2	-2
110	3	3	6	5	1	6	-2	+2	+0
111	1	1	2	0	5	5	+1	-4	-3
112	2	1	3	0	3	3	+2	-2	+0
120	6	4	10	6	1	7	+0	+3	+3
121	21	31	52	10	24	34	+11	+7	+18
122	9	2	11	4	7	11	+5	-5	+0
123	1	2	3	3	1	4	-2	+1	-1
124	45	10	55	8	4	12	+37	+6	+43
125	1	0	1	3	4	7	-2	-4	-6
130	6	1	7	1	0	1	+5	+1	+6
131	21	13	34	7	9	16	+14	+4	+18
132	6	17	23	6	11	17	+0	+6	+6
140	7	5	12	12	8	20	-5	-3	-8
141	13	20	33	8	10	18	+5	+10	+15
142	7	4	11	5	7	12	+2	-3	-1
143	3	4	7	3	3	6	+0	+1	+1
144	0	0	0	0	1	1	+0	-1	-1
145	3	2	5	1	5	6	+2	-3	-1
146	4	6	10	3	3	6	+1	+3	+4
147	6	21	27	12	16	28	-6	+5	-1
148	9	6	15	4	6	10	+5	+0	+5

Wanderungsbewegungen Februar 2012

Sprenkel	Zuzug			Wegzug			Differenz		
	Männer	Frauen	gesamt	Männer	Frauen	gesamt	Männer	Frauen	gesamt
150	9	5	14	7	9	16	+2	-4	-2
151	1	10	11	3	3	6	-2	+7	+5
160	7	5	12	6	1	7	+1	+4	+5
161	4	2	6	2	3	5	+2	-1	+1
162	1	0	1	0	1	1	+1	-1	+0
170	9	6	15	7	6	13	+2	+0	+2
171	5	3	8	1	5	6	+4	-2	+2
172	7	5	12	11	5	16	-4	+0	-4
173	2	1	3	1	3	4	+1	-2	-1
174	5	1	6	6	6	12	-1	-5	-6
175	12	7	19	12	12	24	+0	-5	-5
180	1	1	2	2	2	4	-1	-1	-2
181	2	3	5	2	3	5	+0	+0	+0
182	11	10	21	12	10	22	-1	+0	-1
183	7	18	25	3	15	18	+4	+3	+7
184	10	10	20	6	7	13	+4	+3	+7
185	7	5	12	10	6	16	-3	-1	-4
190	23	9	32	24	9	33	-1	+0	-1
191	10	4	14	5	1	6	+5	+3	+8
192	4	3	7	1	1	2	+3	+2	+5
200	1	1	2	5	1	6	-4	+0	-4
201	1	1	2	2	0	2	-1	+1	+0
202	4	5	9	2	3	5	+2	+2	+4
203	0	0	0	5	1	6	-5	-1	-6
204	2	0	2	2	2	4	+0	-2	-2
210	2	4	6	6	7	13	-4	-3	-7
211	3	5	8	1	2	3	+2	+3	+5
212	1	1	2	2	2	4	-1	-1	-2
213	7	5	12	3	1	4	+4	+4	+8
214	9	7	16	10	5	15	-1	+2	+1
220	4	0	4	13	0	13	-9	+0	-9
221	6	7	13	2	2	4	+4	+5	+9
222	0	0	0	0	1	1	+0	-1	-1
230	7	2	9	8	4	12	-1	-2	-3
231	5	2	7	8	10	18	-3	-8	-11
232	6	6	12	2	0	2	+4	+6	+10
240	2	4	6	1	2	3	+1	+2	+3
241	6	2	8	2	2	4	+4	+0	+4

Sprengel	Zuzug			Wegzug			Differenz		
	Männer	Frauen	gesamt	Männer	Frauen	gesamt	Männer	Frauen	gesamt
242	2	2	4	6	3	9	-4	-1	-5
243	2	2	4	2	1	3	+0	+1	+1
244	4	2	6	1	3	4	+3	-1	+2
245	9	4	13	2	6	8	+7	-2	+5
246	10	7	17	9	7	16	+1	+0	+1
247	4	6	10	0	1	1	+4	+5	+9
250	4	7	11	6	2	8	-2	+5	+3
251	4	6	10	0	1	1	+4	+5	+9
252	2	5	7	3	5	8	-1	+0	-1
253	6	7	13	4	4	8	+2	+3	+5
254	1	1	2	0	0	0	+1	+1	+2
255	1	6	7	1	4	5	+0	+2	+2
260	6	3	9	9	4	13	-3	-1	-4
261	1	6	7	7	10	17	-6	-4	-10
262	0	1	1	3	2	5	-3	-1	-4
263	1	5	6	1	4	5	+0	+1	+1
270	5	2	7	0	2	2	+5	+0	+5
271	7	1	8	5	5	10	+2	-4	-2
280	3	4	7	3	4	7	+0	+0	+0
281	0	0	0	1	1	2	-1	-1	-2
282	4	6	10	0	3	3	+4	+3	+7
290	0	0	0	1	0	1	-1	+0	-1
291	4	6	10	2	1	3	+2	+5	+7
292	29	34	63	23	28	51	+6	+6	+12
300	0	0	0	0	1	1	+0	-1	-1
301	10	29	39	8	9	17	+2	+20	+22
302	27	18	45	11	11	22	+16	+7	+23
303	0	2	2	4	0	4	-4	+2	-2
304	79	4	83	58	5	63	+21	-1	+20
305	5	1	6	0	2	2	+5	-1	+4
310	3	2	5	1	3	4	+2	-1	+1
311	2	1	3	2	1	3	+0	+0	+0
320	3	0	3	2	3	5	+1	-3	-2
321	2	3	5	6	14	20	-4	-11	-15
322	1	1	2	3	6	9	-2	-5	-7
330	5	7	12	1	2	3	+4	+5	+9
331	3	0	3	2	2	4	+1	-2	-1
332	1	2	3	3	2	5	-2	+0	-2

Wanderungsbewegungen Februar 2012

Sprenkel	Zuzug			Wegzug			Differenz		
	Männer	Frauen	gesamt	Männer	Frauen	gesamt	Männer	Frauen	gesamt
333	3	0	3	3	1	4	+0	-1	-1
334	2	5	7	3	1	4	-1	+4	+3
340	1	4	5	1	1	2	+0	+3	+3
341	5	2	7	2	8	10	+3	-6	-3
342	1	0	1	1	1	2	+0	-1	-1
350	7	8	15	9	6	15	-2	+2	+0
351	2	2	4	1	1	2	+1	+1	+2
360	6	3	9	5	4	9	+1	-1	+0
361	3	9	12	4	7	11	-1	+2	+1
362	3	1	4	3	3	6	+0	-2	-2
363	8	9	17	3	6	9	+5	+3	+8
370	0	3	3	5	2	7	-5	+1	-4
371	0	0	0	1	1	2	-1	-1	-2
380	4	3	7	1	1	2	+3	+2	+5
381	2	1	3	2	0	2	+0	+1	+1
382	5	8	13	0	5	5	+5	+3	+8
383	4	13	17	3	8	11	+1	+5	+6
390	0	0	0	1	2	3	-1	-2	-3
391	3	0	3	3	4	7	+0	-4	-4
392	1	1	2	1	3	4	+0	-2	-2
400	2	1	3	1	1	2	+1	+0	+1
401	4	8	12	7	5	12	-3	+3	+0
410	10	15	25	10	13	23	+0	+2	+2
411	3	4	7	2	2	4	+1	+2	+3
412	3	1	4	4	3	7	-1	-2	-3
413	0	2	2	2	3	5	-2	-1	-3
420	0	1	1	0	1	1	+0	+0	+0
421	0	1	1	1	0	1	-1	+1	+0
422	0	1	1	0	3	3	+0	-2	-2
430	1	4	5	1	2	3	+0	+2	+2
431	3	6	9	4	2	6	-1	+4	+3
432	4	10	14	4	9	13	+0	+1	+1
440	3	6	9	1	7	8	+2	-1	+1
441	4	4	8	3	1	4	+1	+3	+4
442	1	3	4	0	2	2	+1	+1	+2
443	2	4	6	1	2	3	+1	+2	+3
444	1	4	5	1	3	4	+0	+1	+1
450	1	2	3	0	3	3	+1	-1	+0

Sprengel	Zuzug			Wegzug			Differenz		
	Männer	Frauen	gesamt	Männer	Frauen	gesamt	Männer	Frauen	gesamt
451	6	4	10	1	2	3	+5	+2	+7
453	5	3	8	3	1	4	+2	+2	+4
454	1	1	2	2	1	3	-1	+0	-1
455	8	5	13	2	7	9	+6	-2	+4
460	0	0	0	0	1	1	+0	-1	-1
461	3	10	13	5	7	12	-2	+3	+1
470	2	3	5	1	0	1	+1	+3	+4
471	0	3	3	2	2	4	-2	+1	-1
480	4	7	11	2	3	5	+2	+4	+6
481	1	5	6	3	4	7	-2	+1	-1
482	2	2	4	0	2	2	+2	+0	+2
491	0	1	1	0	2	2	+0	-1	-1
500	1	4	5	2	5	7	-1	-1	-2
501	1	1	2	7	5	12	-6	-4	-10
510	5	3	8	5	4	9	+0	-1	-1
511	3	10	13	1	7	8	+2	+3	+5
520	1	1	2	1	0	1	+0	+1	+1
521	1	0	1	1	3	4	+0	-3	-3
530	3	3	6	1	0	1	+2	+3	+5
531	3	6	9	5	2	7	-2	+4	+2
533	1	1	2	2	1	3	-1	+0	-1
534	1	0	1	1	0	1	+0	+0	+0
540	10	17	27	2	5	7	+8	+12	+20
550	4	1	5	2	4	6	+2	-3	-1
551	2	4	6	1	3	4	+1	+1	+2
552	5	1	6	6	6	12	-1	-5	-6
553	6	6	12	7	1	8	-1	+5	+4
560	1	1	2	1	1	2	+0	+0	+0
561	2	1	3	3	0	3	-1	+1	+0
563	2	3	5	1	3	4	+1	+0	+1
564	0	0	0	3	6	9	-3	-6	-9
570	1	2	3	3	5	8	-2	-3	-5
571	2	4	6	4	4	8	-2	+0	-2
572	1	1	2	1	4	5	+0	-3	-3
573	1	2	3	1	1	2	+0	+1	+1
571	3	3	6	11	5	16	-8	-2	-10
572	2	2	4	7	4	11	-5	-2	-7
573	4	1	5	2	2	4	+2	-1	+1

Wanderungsbewegungen Februar 2012

Sprengel	Zuzug			Wegzug			Differenz		
	Männer	Frauen	gesamt	Männer	Frauen	gesamt	Männer	Frauen	gesamt
580	3	3	6	4	0	4	-1	+3	+2
581	3	3	6	1	2	3	+2	+1	+3
590	3	3	6	2	6	8	+1	-3	-2
591	2	1	3	1	7	8	+1	-6	-5
600	2	7	9	4	3	7	-2	+4	+2
601	3	0	3	4	1	5	-1	-1	-2
602	4	1	5	1	2	3	+3	-1	+2
603	3	2	5	3	0	3	+0	+2	+2
604	1	4	5	3	1	4	-2	+3	+1
610	4	2	6	5	2	7	-1	+0	-1
611	10	6	16	12	10	22	-2	-4	-6
612	1	1	2	1	1	2	+0	+0	+0
613	4	4	8	11	9	20	-7	-5	-12
620	1	3	4	6	3	9	-5	+0	-5
630	1	2	3	1	0	1	+0	+2	+2
631	3	5	8	4	0	4	-1	+5	+4
632	1	4	5	6	7	13	-5	-3	-8
640	2	2	4	2	4	6	+0	-2	-2
641	0	1	1	5	3	8	-5	-2	-7
650	6	6	12	5	2	7	+1	+4	+5
651	7	11	18	3	9	12	+4	+2	+6
660	1	1	2	2	0	2	-1	+1	+0
661	5	4	9	3	0	3	+2	+4	+6
662	0	2	2	4	6	10	-4	-4	-8
663	0	0	0	0	2	2	+0	-2	-2
664	1	1	2	1	1	2	+0	+0	+0
665	2	6	8	1	0	1	+1	+6	+7
670	3	2	5	3	0	3	+0	+2	+2
671	5	3	8	3	9	12	+2	-6	-4
680	10	8	18	3	3	6	+7	+5	+12
691	0	0	0	1	0	1	-1	+0	-1
692	3	5	8	3	10	13	+0	-5	-5
700	1	1	2	6	2	8	-5	-1	-6
gesamt	1.067	1.054	2.121	916	936	1.852	+151	+118	+269

## 21. Übersicht nach Kontinenten - Februar 2012

### 21.1 Zuzug

Kontinent	Männer	Frauen	gesamt
Afrika	46	13	59
Amerika	45	38	83
Asien	94	73	167
Australien und Ozeanien	1	8	9
Europa	857	905	1.762
Russische Föderation	18	14	32
Staatenlos	6	3	9
gesamt	1.067	1.054	2.121

### 21.2 Wegzug

Kontinent	Männer	Frauen	gesamt
Afrika	20	10	30
Amerika	8	10	18
Asien	59	34	93
Australien und Ozeanien	0	2	2
Europa	818	872	1.690
Russische Föderation	7	8	15
Staatenlos	4	0	4
gesamt	916	936	1.852

### 21.3 Differenz

Kontinent	Männer	Frauen	gesamt
Afrika	+ 26	+ 3	+ 29
Amerika	+ 37	+ 28	+ 65
Asien	+ 35	+ 39	+ 74
Australien und Ozeanien	+ 1	+ 6	+ 7
Europa	+ 39	+ 33	+ 72
Russische Föderation	+ 11	+ 6	+ 17
Staatenlos	+ 2	+ 3	+ 5
gesamt	+ 151	+ 118	+ 269

## 22. Übersicht nach EU - Kennzeichen - Februar 2012

### 22.1 Zuzug

EU - Kennzeichen	Männer	Frauen	gesamt
ÖsterreicherInnen	484	414	898
EU-BürgerInnen	259	392	651
Nicht Eu-BürgerInnen	324	248	572
gesamt	1.067	1.054	2.121

### 22.2 Wegzug

EU - Kennzeichen	Männer	Frauen	gesamt
ÖsterreicherInnen	539	510	1.049
EU-BürgerInnen	166	275	441
Nicht Eu-BürgerInnen	211	151	362
gesamt	916	936	1.852

### 22.3 Differenz

EU - Kennzeichen	Männer	Frauen	gesamt
ÖsterreicherInnen	- 55	- 96	- 151
EU-BürgerInnen	+ 93	+ 117	+ 210
Nicht Eu-BürgerInnen	+ 113	+ 97	+ 210
gesamt	+ 151	+ 118	+ 269

### 22.4 Grafik

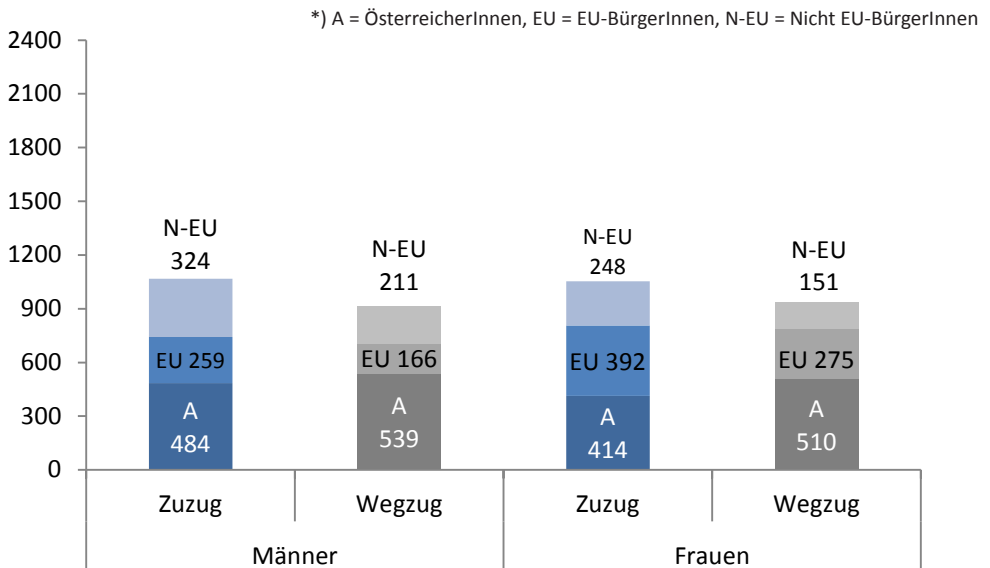



## 23. Übersicht nach Staaten - Februar 2012

### 23.1 Zuzug / Wegzug / Differenz

Staaten	Zuzug			Wegzug			Differenz		
	Männer	Frauen	gesamt	Männer	Frauen	gesamt	Männer	Frauen	gesamt
Afghanistan	40	3	43	8	1	9	+32	+2	+34
Ägypten	8	2	10	4	0	4	+4	+2	+6
Albanien	5	0	5	1	1	2	+4	-1	+3
Algerien	12	0	12	7	0	7	+5	+0	+5
Argentinien	2	1	3	1	0	1	+1	+1	+2
Armenien	0	0	0	1	0	1	-1	+0	-1
Aserbaidshan	0	0	0	0	1	1	+0	-1	-1
Australien	1	8	9	0	2	2	+1	+6	+7
Belarus	1	2	3	3	1	4	-2	+1	-1
Belgien	1	1	2	1	3	4	+0	-2	-2
Bosnien und Herzegowina	45	41	86	37	31	68	+8	+10	+18
Brasilien	3	1	4	1	2	3	+2	-1	+1
Bulgarien	13	11	24	2	12	14	+11	-1	+10
Burundi	1	0	1	0	0	0	+1	+0	+1
China	9	12	21	11	6	17	-2	+6	+4
Costa Rica	2	0	2	0	0	0	+2	+0	+2
Deutschland	37	48	85	35	36	71	+2	+12	+14
Dominikanische Republik	0	1	1	1	2	3	-1	-1	-2
Estland	1	0	1	0	1	1	+1	-1	+0
Finnland	8	7	15	6	6	12	+2	+1	+3
Frankreich	8	18	26	2	1	3	+6	+17	+23
Georgien	5	1	6	0	2	2	+5	-1	+4
Ghana	1	0	1	1	1	2	+0	-1	-1
Griechenland	6	9	15	2	1	3	+4	+8	+12
Guatemala	1	0	1	0	0	0	+1	+0	+1
Guinea	2	0	2	0	0	0	+2	+0	+2
Guinea-Bissau	1	0	1	0	0	0	+1	+0	+1
Indien	7	4	11	3	0	3	+4	+4	+8
Indonesien	0	0	0	1	1	2	-1	-1	-2
Irak	0	0	0	1	0	1	-1	+0	-1
Iran - Islamische Republik	2	6	8	0	1	1	+2	+5	+7
Irland	0	0	0	1	0	1	-1	+0	-1
Israel	1	0	29	1	4	5	+0	-4	+24
Italien	14	15	5	9	15	24	+5	+0	-19
Japan	1	4	2	1	2	3	+0	+2	-1
Jugoslawien	2	0	11	2	0	2	+0	+0	+9

Wanderungsbewegungen Februar 2012

Staaten	Zuzug			Wegzug			Differenz		
	Männer	Frauen	gesamt	Männer	Frauen	gesamt	Männer	Frauen	gesamt
Kanada	7	4	1	0	0	0	+7	+4	+1
Kap Verde	0	1	1	0	0	0	+0	+1	+1
Kasachstan	0	1	3	0	0	0	+0	+1	+3
Kolumbien	1	2	1	0	0	0	+1	+2	+1
Kongo - Demokr. Republik	1	0	13	0	0	0	+1	+0	+13
Korea - Republik	4	9	8	2	5	7	+2	+4	+1
Kosovo	4	4	55	10	5	15	-6	-1	+40
Kroatien	26	29	1	29	21	50	-3	+8	-49
Kuba	0	1	5	0	0	0	+0	+1	+5
Lettland	0	5	4	0	3	3	+0	+2	+1
Liberia	0	0	0	1	0	1	-1	+0	-1
Litauen	0	4	5	0	3	3	+0	+1	+2
Luxemburg	0	0	0	0	2	2	+0	-2	-2
Marokko	3	2	6	2	1	3	+1	+1	+3
Mazedonien	3	3	13	9	4	13	-6	-1	+0
Mexiko	9	4	5	0	1	1	+9	+3	+4
Moldau	4	1	1	1	1	2	+3	+0	-1
Mongolei	0	1	1	1	0	1	-1	+1	+0
Montenegro	0	0	0	0	1	1	+0	-1	-1
Namibia	0	1	6	0	0	0	+0	+1	+6
Niederlande	4	2	18	1	1	2	+3	+1	+16
Nigeria	12	6	3	2	7	9	+10	-1	-6
Norwegen	1	2	898	1	1	2	+0	+1	+896
Österreich	484	414	5	539	510	1.049	-55	-96	-1.044
Pakistan	4	1	1	4	1	5	+0	+0	-4
Panama	0	0	0	1	0	1	-1	+0	-1
Peru	0	0	0	1	0	1	-1	+0	-1
Philippinen	0	1	16	1	0	1	-1	+1	+15
Polen	9	7	1	9	6	15	+0	+1	-14
Portugal	1	0	172	1	0	1	+0	+0	+171
Rumänien	66	106	32	30	53	83	+36	+53	-51
Russische Föderation	18	14	4	7	8	15	+11	+6	-11
Schweden	2	2	5	2	2	4	+0	+0	+1
Schweiz	4	1	28	1	1	2	+3	+0	+26
Senegal	0	0	0	2	0	2	-2	+0	-2
Serbien	16	12	2	12	17	29	+4	-5	-27
Serbien und Montenegro	1	1	4	7	1	8	-6	+0	-4

Staaten	Zuzug			Wegzug			Differenz		
	Männer	Frauen	gesamt	Männer	Frauen	gesamt	Männer	Frauen	gesamt
Singapur	1	3	72	0	0	0	+1	+3	+72
Slowakei	6	66	26	9	63	72	-3	+3	-46
Slowenien	14	12	2	16	10	26	-2	+2	-24
Somalia	2	0	18	0	1	1	+2	-1	+17
Spanien	8	10	2	5	4	9	+3	+6	-7
Staatenlos	2	0	1	1	0	1	+1	+0	+0
Südafrika	0	1	4	0	0	0	+0	+1	+4
Thailand	0	4	18	1	0	1	-1	+4	+17
Tschechische Republik	5	13	3	5	6	11	+0	+7	-8
Tunesien	3	0	39	1	0	1	+2	+0	+38
Türkei	20	19	5	23	10	33	-3	+9	-28
Ukraine	2	3	1	0	2	2	+2	+1	-1
Unbekannt	1	0	101	0	0	0	+1	+0	+101
Ungarn	50	51	6	27	43	70	+23	+8	-64
Ungeklärt	3	3	44	3	0	3	+0	+3	+41
Venezuela	0	0	0	1	0	1	-1	+0	-1
Vereinigte Staaten	20	24	11	2	5	7	+18	+19	+4
Vereinigtes Königreich	6	5	4	3	4	7	+3	+1	-3
Vietnam	0	4	4	0	0	0	+0	+4	+4
gesamt	1.067	1.054	2.121	916	936	1.852	+151	+118	+269

**24. Übersicht nach Alter - Februar 2012****24.1 Zuzug / Wegzug / Differenz**

Alter	Zuzug			Wegzug			Differenz		
	Männer	Frauen	gesamt	Männer	Frauen	gesamt	Männer	Frauen	gesamt
0	117	114	231	4	2	6	+ 113	+ 112	+ 225
1	10	6	16	9	9	18	+ 1	- 3	- 2
2	7	4	11	4	7	11	+ 3	- 3	+ 0
3	3	6	9	9	3	12	- 6	+ 3	- 3
4	3	3	6	3	6	9	+ 0	- 3	- 3
5	6	1	7	5	4	9	+ 1	- 3	- 2
6	3	0	3	3	2	5	+ 0	- 2	- 2
7	4	2	6	3	5	8	+ 1	- 3	- 2
8	1	1	2	5	2	7	- 4	- 1	- 5
9	2	4	6	1	3	4	+ 1	+ 1	+ 2
10	4	4	8	3	1	4	+ 1	+ 3	+ 4
11	2	1	3	8	1	9	- 6	+ 0	- 6
12	5	3	8	4	1	5	+ 1	+ 2	+ 3
13	2	4	6	2	2	4	+ 0	+ 2	+ 2
14	1	1	2	2	2	4	- 1	- 1	- 2
15	2	4	6	2	4	6	+ 0	+ 0	+ 0
16	26	3	29	6	1	7	+ 20	+ 2	+ 22
17	17	5	22	3	2	5	+ 14	+ 3	+ 17
18	22	22	44	7	12	19	+ 15	+ 10	+ 25
19	36	45	81	16	25	41	+ 20	+ 20	+ 40
20	56	88	144	11	37	48	+ 45	+ 51	+ 96
21	67	91	158	41	54	95	+ 26	+ 37	+ 63
22	55	71	126	46	50	96	+ 9	+ 21	+ 30
23	37	53	90	42	58	100	- 5	- 5	- 10
24	47	60	107	43	48	91	+ 4	+ 12	+ 16
25	47	31	78	30	37	67	+ 17	- 6	+ 11
26	36	31	67	39	44	83	- 3	- 13	- 16
27	37	33	70	26	33	59	+ 11	+ 0	+ 11
28	31	30	61	32	30	62	- 1	+ 0	- 1
29	18	25	43	33	26	59	- 15	- 1	- 16
30	23	22	45	24	20	44	- 1	+ 2	+ 1
31	22	16	38	31	13	44	- 9	+ 3	- 6
32	35	12	47	24	18	42	+ 11	- 6	+ 5
33	28	11	39	17	16	33	+ 11	- 5	+ 6
34	18	11	29	20	16	36	- 2	- 5	- 7
35	10	14	24	18	13	31	- 8	+ 1	- 7

Alter	Zuzug			Wegzug			Differenz		
	Männer	Frauen	gesamt	Männer	Frauen	gesamt	Männer	Frauen	gesamt
36	15	11	26	19	10	29	-4	+1	-3
37	16	11	27	19	8	27	-3	+3	+0
38	16	14	30	11	14	25	+5	+0	+5
39	7	5	12	14	6	20	-7	-1	-8
40	13	7	20	18	6	24	-5	+1	-4
41	8	13	21	16	11	27	-8	+2	-6
42	14	9	23	13	10	23	+1	-1	+0
43	7	14	21	10	14	24	-3	+0	-3
44	11	7	18	13	6	19	-2	+1	-1
45	11	4	15	13	7	20	-2	-3	-5
46	10	12	22	8	6	14	+2	+6	+8
47	7	5	12	7	4	11	+0	+1	+1
48	5	11	16	7	4	11	-2	+7	+5
49	7	4	11	10	4	14	-3	+0	-3
50	10	7	17	8	8	16	+2	-1	+1
51	8	2	10	9	10	19	-1	-8	-9
52	9	10	19	12	5	17	-3	+5	+2
53	4	4	8	5	6	11	-1	-2	-3
54	4	8	12	8	3	11	-4	+5	+1
55	3	8	11	6	5	11	-3	+3	+0
56	3	6	9	2	4	6	+1	+2	+3
57	4	2	6	5	5	10	-1	-3	-4
58	3	7	10	5	8	13	-2	-1	-3
59	3	1	4	6	5	11	-3	-4	-7
60	1	2	3	4	5	9	-3	-3	-6
61	4	4	8	1	5	6	+3	-1	+2
62	2	4	6	7	2	9	-5	+2	-3
63	1	1	2	7	2	9	-6	-1	-7
64	6	4	10	1	4	5	+5	+0	+5
65	1	2	3	3	3	6	-2	-1	-3
66	3	4	7	1	5	6	+2	-1	+1
67	3	2	5	3	4	7	+0	-2	-2
68	3	1	4	4	4	8	-1	-3	-4
69	1	1	2	4	2	6	-3	-1	-4
70	0	2	2	4	3	7	-4	-1	-5
71	0	0	0	1	3	4	-1	-3	-4

Wanderungsbewegungen Februar 2012

Alter	Zuzug			Wegzug			Differenz		
	Männer	Frauen	gesamt	Männer	Frauen	gesamt	Männer	Frauen	gesamt
72	0	0	0	3	2	5	-3	-2	-5
73	1	1	2	4	4	8	-3	-3	-6
74	0	0	0	3	1	4	-3	-1	-4
75	0	0	0	1	2	3	-1	-2	-3
76	0	0	0	4	4	8	-4	-4	-8
77	2	0	2	1	3	4	+1	-3	-2
78	0	1	1	2	0	2	-2	+1	-1
79	0	2	2	2	4	6	-2	-2	-4
80	0	1	1	4	3	7	-4	-2	-6
81	0	1	1	1	2	3	-1	-1	-2
82	0	1	1	1	5	6	-1	-4	-5
83	0	1	1	2	7	9	-2	-6	-8
84	0	2	2	0	6	6	+0	-4	-4
85	0	0	0	6	4	10	-6	-4	-10
86	0	1	1	3	6	9	-3	-5	-8
87	0	0	0	2	9	11	-2	-9	-11
88	0	1	1	3	7	10	-3	-6	-9
89	0	1	1	1	10	11	-1	-9	-10
90	0	0	0	0	9	9	+0	-9	-9
91	1	0	1	3	9	12	-2	-9	-11
92	0	0	0	5	4	9	-5	-4	-9
93	0	0	0	4	3	7	-4	-3	-7
94	0	0	0	1	3	4	-1	-3	-4
95	0	0	0	0	1	1	+0	-1	-1
96	0	0	0	0	2	2	+0	-2	-2
98	0	0	0	0	1	1	+0	-1	-1
99	0	0	0	0	2	2	+0	-2	-2
100	0	0	0	0	4	4	+0	-4	-4
106	0	0	0	0	1	1	+0	-1	-1
gesamt	1.067	1.054	2.121	916	936	1.852	+ 151	+ 118	+ 269

## 25. Übersicht nach Geburtsjahr - Februar 2012

### 25.1 Zuzug / Wegzug / Differenz

Jahr	Zuzug			Wegzug			Differenz		
	Männer	Frauen	gesamt	Männer	Frauen	gesamt	Männer	Frauen	gesamt
1905	0	0	0	0	1	1	+0	-1	-1
1911	0	0	0	0	4	4	+0	-4	-4
1912	0	0	0	0	2	2	+0	-2	-2
1914	0	0	0	0	1	1	+0	-1	-1
1915	0	0	0	0	2	2	+0	-2	-2
1916	0	0	0	0	1	1	+0	-1	-1
1917	0	0	0	0	2	2	+0	-2	-2
1918	0	0	0	5	3	8	-5	-3	-8
1919	0	0	0	4	2	6	-4	-2	-6
1920	1	0	1	3	10	13	-2	-10	-12
1921	0	0	0	1	10	11	-1	-10	-11
1922	0	0	0	0	11	11	+0	-11	-11
1923	0	2	2	4	7	11	-4	-5	-9
1924	0	0	0	1	7	8	-1	-7	-8
1925	0	1	1	4	8	12	-4	-7	-11
1926	0	0	0	5	3	8	-5	-3	-8
1927	0	1	1	1	7	8	-1	-6	-7
1928	0	2	2	2	6	8	-2	-4	-6
1929	0	0	0	1	6	7	-1	-6	-7
1930	0	2	2	1	2	3	-1	+0	-1
1931	0	1	1	4	3	7	-4	-2	-6
1932	0	2	2	2	4	6	-2	-2	-4
1933	0	0	0	2	0	2	-2	+0	-2
1934	1	1	2	1	2	3	+0	-1	-1
1935	1	0	1	4	5	9	-3	-5	-8
1936	0	0	0	1	2	3	-1	-2	-3
1937	0	0	0	3	1	4	-3	-1	-4
1938	0	1	1	4	3	7	-4	-2	-6
1939	1	0	1	2	3	5	-1	-3	-4
1940	0	0	0	2	2	4	-2	-2	-4
1941	0	2	2	3	3	6	-3	-1	-4
1942	1	1	2	5	3	8	-4	-2	-6
1943	1	0	1	4	4	8	-3	-4	-7
1944	5	2	7	2	3	5	+3	-1	+2
1945	3	5	8	2	5	7	+1	+0	+1
1946	1	1	2	2	3	5	-1	-2	-3

Wanderungsbewegungen Februar 2012

Jahr	Zuzug			Wegzug			Differenz		
	Männer	Frauen	gesamt	Männer	Frauen	gesamt	Männer	Frauen	gesamt
1947	4	5	9	2	5	7	+2	+0	+2
1948	3	1	4	4	2	6	-1	-1	-2
1949	1	4	5	9	2	11	-8	+2	-6
1950	5	2	7	2	5	7	+3	-3	+0
1951	1	3	4	4	5	9	-3	-2	-5
1952	3	1	4	6	4	10	-3	-3	-6
1953	1	7	8	5	9	14	-4	-2	-6
1954	6	3	9	5	3	8	+1	+0	+1
1955	3	6	9	2	6	8	+1	+0	+1
1956	2	5	7	4	5	9	-2	+0	-2
1957	4	9	13	9	3	12	-5	+6	+1
1958	4	4	8	6	5	11	-2	-1	-3
1959	8	9	17	11	4	15	-3	+5	+2
1960	8	4	12	8	12	20	+0	-8	-8
1961	11	7	18	9	7	16	+2	+0	+2
1962	6	4	10	9	4	13	-3	+0	-3
1963	5	9	14	8	4	12	-3	+5	+2
1964	8	7	15	8	5	13	+0	+2	+2
1965	8	12	20	7	6	13	+1	+6	+7
1966	14	4	18	13	6	19	+1	-2	-1
1967	9	7	16	14	6	20	-5	+1	-4
1968	8	14	22	10	13	23	-2	+1	-1
1969	10	9	19	13	11	24	-3	-2	-5
1970	13	11	24	16	11	27	-3	+0	-3
1971	9	10	19	17	7	24	-8	+3	-5
1972	9	5	14	15	4	19	-6	+1	-5
1973	17	13	30	10	14	24	+7	-1	+6
1974	16	9	25	18	10	28	-2	-1	-3
1975	12	12	24	20	10	30	-8	+2	-6
1976	10	12	22	17	9	26	-7	+3	-4
1977	20	12	32	21	19	40	-1	-7	-8
1978	26	11	37	17	16	33	+9	-5	+4
1979	33	13	46	23	17	40	+10	-4	+6
1980	26	16	42	28	15	43	-2	+1	-1
1981	21	21	42	27	19	46	-6	+2	-4
1982	21	23	44	31	23	54	-10	+0	-10



Jahr	Zuzug			Wegzug			Differenz		
	Männer	Frauen	gesamt	Männer	Frauen	gesamt	Männer	Frauen	gesamt
1983	27	33	60	34	32	66	- 7	+ 1	- 6
1984	36	30	66	25	33	58	+ 11	- 3	+ 8
1985	33	33	66	38	39	77	- 5	- 6	- 11
1986	41	27	68	32	42	74	+ 9	- 15	- 6
1987	57	49	106	42	44	86	+ 15	+ 5	+ 20
1988	32	62	94	43	63	106	- 11	- 1	- 12
1989	57	66	123	43	46	89	+ 14	+ 20	+ 34
1990	63	90	153	41	51	92	+ 22	+ 39	+ 61
1991	61	90	151	15	45	60	+ 46	+ 45	+ 91
1992	39	51	90	15	24	39	+ 24	+ 27	+ 51
1993	22	27	49	7	11	18	+ 15	+ 16	+ 31
1994	7	7	14	5	4	9	+ 2	+ 3	+ 5
1995	31	2	33	4	1	5	+ 27	+ 1	+ 28
1996	11	5	16	4	4	8	+ 7	+ 1	+ 8
1997	1	1	2	2	2	4	- 1	- 1	- 2
1998	1	4	5	2	2	4	- 1	+ 2	+ 1
1999	4	3	7	3	1	4	+ 1	+ 2	+ 3
2000	4	1	5	9	1	10	- 5	+ 0	- 5
2001	3	3	6	3	1	4	+ 0	+ 2	+ 2
2002	3	4	7	1	3	4	+ 2	+ 1	+ 3
2003	1	2	3	5	1	6	- 4	+ 1	- 3
2004	3	2	5	3	6	9	+ 0	- 4	- 4
2005	3	0	3	3	2	5	+ 0	- 2	- 2
2006	6	0	6	4	4	8	+ 2	- 4	- 2
2007	3	4	7	4	5	9	- 1	- 1	- 2
2008	4	5	9	9	4	13	- 5	+ 1	- 4
2009	7	4	11	4	6	10	+ 3	- 2	+ 1
2010	9	5	14	8	10	18	+ 1	- 5	- 4
2011	7	13	20	5	1	6	+ 2	+ 12	+ 14
2012	111	103	214	0	1	1	+ 111	+ 102	+ 213
gesamt	1.067	1.054	2.121	916	936	1.852	+ 151	+ 118	+ 269



## 26. Übersicht nach Wohnsitzart - März 2012

### 26.1 Zuzug

Wohnsitz	Männer	Frauen	gesamt
Hauptwohnsitz	883	701	1.584
Nebenwohnsitz	294	386	680
Obdachlos	24	2	26
gesamt	1.201	1.089	2.290

### 26.2 Wegzug

Wohnsitz	Männer	Frauen	gesamt
Hauptwohnsitz	668	639	1.307
Nebenwohnsitz	201	247	448
Obdachlos	14	3	17
gesamt	883	889	1.772

### 26.3 Differenz

Wohnsitz	Männer	Frauen	gesamt
Hauptwohnsitz	+ 215	+ 62	+ 277
Nebenwohnsitz	+ 93	+ 139	+ 232
Obdachlos	+ 10	- 1	+ 9
gesamt	+ 318	+ 200	+ 518

### 26.4 Grafik

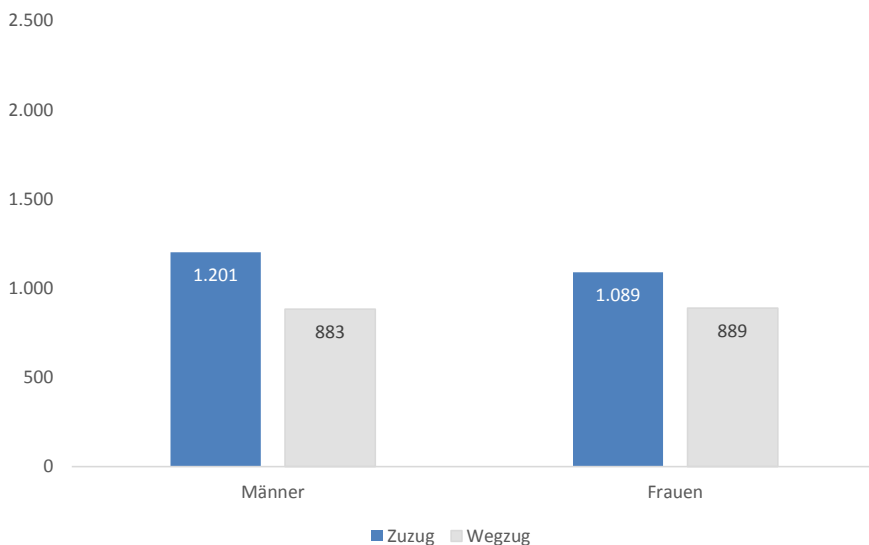

**27. Übersicht nach Bezirken - März 2012****27.1 Zuzug**

Bezirk	Männer	Frauen	gesamt
Innere Stadt	52	37	89
St. Leonhard	76	59	135
Geidorf	92	111	203
Lend	163	129	292
Gries	190	131	321
Jakomini	230	180	410
Liebenau	29	38	67
St. Peter	36	42	78
Waltendorf	29	48	77
Ries	15	23	38
Mariatrost	37	42	79
Andtitz	27	48	75
Gösting	37	30	67
Eggenberg	78	73	151
Wetzelsdorf	36	30	66
Straßgang	35	45	80
Puntigam	39	23	62
gesamt	1.201	1.089	2.290

**27.2 Wegzug**

Bezirk	Männer	Frauen	gesamt
Innere Stadt	32	11	43
St. Leonhard	41	46	87
Geidorf	82	87	169
Lend	89	103	192
Gries	144	139	283
Jakomini	158	123	281
Liebenau	21	35	56
St. Peter	29	33	62
Waltendorf	23	35	58
Ries	19	28	47
Mariatrost	19	23	42
Andtitz	31	37	68
Gösting	33	30	63
Eggenberg	51	51	102
Wetzelsdorf	44	44	88
Straßgang	46	45	91
Puntigam	21	19	40
gesamt	883	889	1.772

### 27.3 Differenz

Bezirk	Männer	Frauen	gesamt
Innere Stadt	+ 20	+ 26	+ 46
St. Leonhard	+ 35	+ 13	+ 48
Geidorf	+ 10	+ 24	+ 34
Lend	+ 74	+ 26	+ 100
Gries	+ 46	- 8	+ 38
Jakomini	+ 72	+ 57	+ 129
Liebenau	+ 8	+ 3	+ 11
St. Peter	+ 7	+ 9	+ 16
Waltendorf	+ 6	+ 13	+ 19
Ries	- 4	- 5	- 9
Mariatrost	+ 18	+ 19	+ 37
Andtitz	- 4	+ 11	+ 7
Gösting	+ 4	+ 0	+ 4
Eggenberg	+ 27	+ 22	+ 49
Wetzelsdorf	- 8	- 14	- 22
Straßgang	- 11	+ 0	- 11
Puntigam	+ 18	+ 4	+ 22
gesamt	+ 318	+ 200	+ 518

### 27.4 Grafik

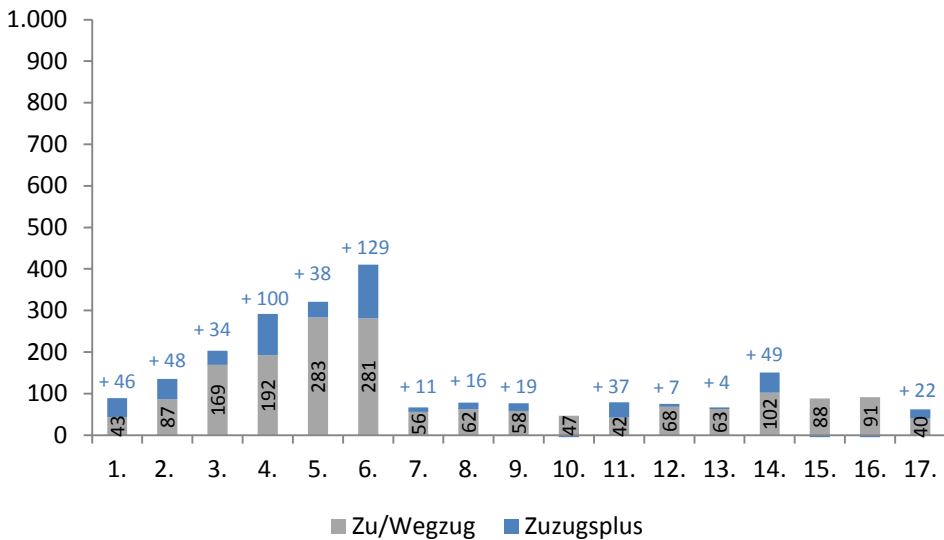

**28. Übersicht nach Wiener Zählsprenzel auf Grazer Stadtgebiet - März 2012****28.1 Zuzug / Wegzug / Differenz**

Sprenzel	Zuzug			Wegzug			Differenz		
	Männer	Frauen	gesamt	Männer	Frauen	gesamt	Männer	Frauen	gesamt
0	2	2	4	3	3	6	-1	-1	-2
1	0	1	1	2	0	2	-2	+1	-1
2	18	18	36	0	1	1	+18	+17	+35
3	3	1	4	1	2	3	+2	-1	+1
4	4	5	9	1	1	2	+3	+4	+7
5	2	3	5	4	2	6	-2	+1	-1
6	23	7	30	21	2	23	+2	+5	+7
10	6	3	9	2	3	5	+4	+0	+4
11	2	2	4	1	2	3	+1	+0	+1
12	1	1	2	0	2	2	+1	-1	+0
13	1	4	5	0	0	0	+1	+4	+5
14	5	6	11	5	3	8	+0	+3	+3
15	8	10	18	4	2	6	+4	+8	+12
16	4	3	7	3	3	6	+1	+0	+1
20	6	4	10	4	2	6	+2	+2	+4
21	7	5	12	1	0	1	+6	+5	+11
22	4	3	7	1	0	1	+3	+3	+6
23	2	1	3	0	0	0	+2	+1	+3
24	3	2	5	6	3	9	-3	-1	-4
25	1	0	1	0	1	1	+1	-1	+0
26	4	6	10	3	2	5	+1	+4	+5
27	0	1	1	0	1	1	+0	+0	+0
30	10	2	12	1	3	4	+9	-1	+8
31	4	0	4	2	3	5	+2	-3	-1
40	2	1	3	1	3	4	+1	-2	-1
41	4	1	5	6	7	13	-2	-6	-8
42	2	4	6	1	5	6	+1	-1	+0
43	0	0	0	0	1	1	+0	-1	-1
50	0	2	2	1	2	3	-1	+0	-1
51	5	3	8	4	8	12	+1	-5	-4
52	4	6	10	2	3	5	+2	+3	+5
53	6	6	12	3	4	7	+3	+2	+5
54	2	4	6	1	2	3	+1	+2	+3
55	6	13	19	6	7	13	+0	+6	+6
56	1	3	4	4	3	7	-3	+0	-3
60	7	9	16	5	6	11	+2	+3	+5

Sprenghel	Zuzug			Wegzug			Differenz		
	Männer	Frauen	gesamt	Männer	Frauen	gesamt	Männer	Frauen	gesamt
61	3	4	7	1	1	2	+2	+3	+5
70	0	1	1	0	1	1	+0	+0	+0
71	10	9	19	2	3	5	+8	+6	+14
72	0	4	4	1	5	6	-1	-1	-2
73	3	1	4	6	3	9	-3	-2	-5
74	0	0	0	3	4	7	-3	-4	-7
75	2	4	6	1	0	1	+1	+4	+5
80	2	0	2	2	4	6	+0	-4	-4
90	3	6	9	3	2	5	+0	+4	+4
91	7	5	12	9	7	16	-2	-2	-4
92	4	1	5	4	4	8	+0	-3	-3
93	5	3	8	1	3	4	+4	+0	+4
94	1	2	3	5	2	7	-4	+0	-4
100	3	7	10	2	3	5	+1	+4	+5
101	4	2	6	0	1	1	+4	+1	+5
102	0	1	1	2	1	3	-2	+0	-2
103	1	1	2	5	0	5	-4	+1	-3
110	2	6	8	3	3	6	-1	+3	+2
111	7	6	13	6	4	10	+1	+2	+3
112	4	2	6	0	1	1	+4	+1	+5
120	8	2	10	7	2	9	+1	+0	+1
121	5	12	17	4	7	11	+1	+5	+6
122	4	3	7	2	2	4	+2	+1	+3
123	1	1	2	1	1	2	+0	+0	+0
124	34	10	44	6	2	8	+28	+8	+36
125	0	1	1	0	2	2	+0	-1	-1
130	2	1	3	0	0	0	+2	+1	+3
131	8	9	17	8	7	15	+0	+2	+2
132	11	12	23	6	6	12	+5	+6	+11
140	12	9	21	8	6	14	+4	+3	+7
141	6	6	12	5	8	13	+1	-2	-1
142	8	4	12	5	7	12	+3	-3	+0
143	2	3	5	1	3	4	+1	+0	+1
144	4	8	12	2	1	3	+2	+7	+9
145	5	8	13	3	1	4	+2	+7	+9
146	4	3	7	1	3	4	+3	+0	+3
147	13	10	23	7	15	22	+6	-5	+1
148	7	5	12	5	5	10	+2	+0	+2

Wanderungsbewegungen März 2012

Sprenkel	Zuzug			Wegzug			Differenz		
	Männer	Frauen	gesamt	Männer	Frauen	gesamt	Männer	Frauen	gesamt
150	18	11	29	6	12	18	+12	-1	+11
151	3	8	11	2	7	9	+1	+1	+2
160	4	3	7	7	5	12	-3	-2	-5
161	3	0	3	0	0	0	+3	+0	+3
162	1	0	1	3	1	4	-2	-1	-3
170	4	9	13	4	18	22	+0	-9	-9
171	7	9	16	2	3	5	+5	+6	+11
172	24	15	39	6	10	16	+18	+5	+23
173	1	0	1	3	2	5	-2	-2	-4
174	2	5	7	0	0	0	+2	+5	+7
175	7	8	15	3	9	12	+4	-1	+3
180	1	0	1	2	2	4	-1	-2	-3
181	2	4	6	0	1	1	+2	+3	+5
182	21	7	28	10	11	21	+11	-4	+7
183	6	12	18	4	14	18	+2	-2	+0
184	8	7	15	8	7	15	+0	+0	+0
185	3	6	9	5	5	10	-2	+1	-1
190	36	5	41	19	5	24	+17	+0	+17
191	3	6	9	4	3	7	-1	+3	+2
192	0	0	0	1	1	2	-1	-1	-2
200	2	2	4	5	2	7	-3	+0	-3
201	0	2	2	1	0	1	-1	+2	+1
202	3	1	4	3	3	6	+0	-2	-2
203	0	1	1	0	0	0	+0	+1	+1
204	2	0	2	0	1	1	+2	-1	+1
210	6	3	9	1	2	3	+5	+1	+6
211	6	4	10	5	4	9	+1	+0	+1
212	1	0	1	1	2	3	+0	-2	-2
213	12	4	16	4	6	10	+8	-2	+6
214	8	4	12	2	8	10	+6	-4	+2
220	13	0	13	20	0	20	-7	+0	-7
221	4	3	7	6	8	14	-2	-5	-7
222	0	0	0	7	2	9	-7	-2	-9
230	3	4	7	4	5	9	-1	-1	-2
231	4	8	12	10	5	15	-6	+3	-3
232	1	2	3	4	0	4	-3	+2	-1
240	3	6	9	4	2	6	-1	+4	+3
241	6	10	16	5	4	9	+1	+6	+7



Sprengel	Zuzug			Wegzug			Differenz		
	Männer	Frauen	gesamt	Männer	Frauen	gesamt	Männer	Frauen	gesamt
242	4	1	5	0	1	1	+4	+0	+4
243	2	4	6	3	2	5	-1	+2	+1
244	4	5	9	4	2	6	+0	+3	+3
245	4	5	9	3	5	8	+1	+0	+1
246	4	3	7	10	3	13	-6	+0	-6
247	3	0	3	3	2	5	+0	-2	-2
250	7	9	16	1	4	5	+6	+5	+11
251	4	3	7	2	3	5	+2	+0	+2
252	5	13	18	3	4	7	+2	+9	+11
253	3	4	7	1	2	3	+2	+2	+4
254	2	1	3	1	1	2	+1	+0	+1
255	5	6	11	5	6	11	+0	+0	+0
260	4	2	6	3	16	19	+1	-14	-13
261	4	2	6	5	8	13	-1	-6	-7
262	2	1	3	1	1	2	+1	+0	+1
263	2	5	7	4	2	6	-2	+3	+1
270	4	4	8	1	5	6	+3	-1	+2
271	20	4	24	10	8	18	+10	-4	+6
280	1	2	3	1	1	2	+0	+1	+1
281	1	2	3	0	1	1	+1	+1	+2
282	3	4	7	3	1	4	+0	+3	+3
290	1	2	3	1	0	1	+0	+2	+2
291	6	5	11	5	8	13	+1	-3	-2
292	35	26	61	15	10	25	+20	+16	+36
300	1	1	2	0	1	1	+1	+0	+1
301	11	8	19	0	5	5	+11	+3	+14
302	24	25	49	12	4	16	+12	+21	+33
303	1	1	2	1	3	4	+0	-2	-2
304	51	14	65	49	5	54	+2	+9	+11
305	3	2	5	2	3	5	+1	-1	+0
310	2	1	3	2	2	4	+0	-1	-1
311	3	5	8	0	3	3	+3	+2	+5
320	0	2	2	1	1	2	-1	+1	+0
321	2	4	6	2	3	5	+0	+1	+1
322	0	0	0	4	4	8	-4	-4	-8
330	1	3	4	3	4	7	-2	-1	-3
331	0	1	1	0	1	1	+0	+0	+0
332	1	3	4	0	2	2	+1	+1	+2

Wanderungsbewegungen März 2012

Sprenkel	Zuzug			Wegzug			Differenz		
	Männer	Frauen	gesamt	Männer	Frauen	gesamt	Männer	Frauen	gesamt
333	2	3	5	0	0	0	+2	+3	+5
334	4	4	8	0	3	3	+4	+1	+5
340	6	3	9	0	0	0	+6	+3	+9
341	6	9	15	8	12	20	-2	-3	-5
342	2	0	2	1	0	1	+1	+0	+1
350	4	10	14	7	11	18	-3	-1	-4
351	1	2	3	1	0	1	+0	+2	+2
360	7	9	16	4	2	6	+3	+7	+10
361	10	10	20	6	6	12	+4	+4	+8
362	5	4	9	2	2	4	+3	+2	+5
363	4	6	10	1	7	8	+3	-1	+2
370	2	1	3	3	3	6	-1	-2	-3
371	3	0	3	5	2	7	-2	-2	-4
380	2	3	5	1	1	2	+1	+2	+3
381	1	5	6	2	5	7	-1	+0	-1
382	5	12	17	2	8	10	+3	+4	+7
383	10	8	18	4	5	9	+6	+3	+9
390	1	6	7	0	4	4	+1	+2	+3
391	1	0	1	2	1	3	-1	-1	-2
392	1	1	2	1	1	2	+0	+0	+0
400	2	6	8	3	2	5	-1	+4	+3
401	6	7	13	8	8	16	-2	-1	-3
410	10	10	20	9	15	24	+1	-5	-4
411	1	4	5	3	3	6	-2	+1	-1
412	1	0	1	4	3	7	-3	-3	-6
413	0	4	4	1	3	4	-1	+1	+0
420	3	4	7	0	1	1	+3	+3	+6
421	0	0	0	1	0	1	-1	+0	-1
422	0	1	1	1	3	4	-1	-2	-3
430	5	6	11	1	2	3	+4	+4	+8
431	5	4	9	1	7	8	+4	-3	+1
432	3	10	13	2	1	3	+1	+9	+10
440	5	6	11	1	3	4	+4	+3	+7
441	6	9	15	8	4	12	-2	+5	+3
442	4	6	10	2	2	4	+2	+4	+6
443	4	0	4	2	2	4	+2	-2	+0
444	5	1	6	2	2	4	+3	-1	+2
450	1	3	4	0	1	1	+1	+2	+3

Sprengel	Zuzug			Wegzug			Differenz		
	Männer	Frauen	gesamt	Männer	Frauen	gesamt	Männer	Frauen	gesamt
451	5	7	12	0	4	4	+5	+3	+8
452	0	0	0	0	2	2	+0	-2	-2
453	2	1	3	5	1	6	-3	+0	-3
454	2	4	6	4	3	7	-2	+1	-1
455	6	5	11	1	2	3	+5	+3	+8
460	2	3	5	4	4	8	-2	-1	-3
461	4	5	9	3	9	12	+1	-4	-3
470	0	1	1	1	1	2	-1	+0	-1
471	2	5	7	1	6	7	+1	-1	+0
480	0	4	4	2	0	2	-2	+4	+2
481	3	7	10	4	2	6	-1	+5	+4
482	0	1	1	1	1	2	-1	+0	-1
490	0	1	1	0	0	0	+0	+1	+1
491	0	1	1	5	1	6	-5	+0	-5
500	4	1	5	2	1	3	+2	+0	+2
501	1	0	1	4	2	6	-3	-2	-5
510	10	9	19	4	4	8	+6	+5	+11
511	8	10	18	7	4	11	+1	+6	+7
520	1	0	1	5	3	8	-4	-3	-7
521	2	0	2	2	3	5	+0	-3	-3
530	3	4	7	1	3	4	+2	+1	+3
531	5	6	11	6	7	13	-1	-1	-2
533	2	0	2	1	1	2	+1	-1	+0
534	1	0	1	1	2	3	+0	-2	-2
540	7	6	13	2	4	6	+5	+2	+7
550	1	2	3	4	1	5	-3	+1	-2
551	4	7	11	3	1	4	+1	+6	+7
552	8	9	17	5	3	8	+3	+6	+9
553	10	5	15	7	4	11	+3	+1	+4
560	1	1	2	4	2	6	-3	-1	-4
561	4	5	9	1	2	3	+3	+3	+6
562				0	3	3	+0	-3	-3
563	1	7	8	5	2	7	-4	+5	+1
564	3	5	8	0	3	3	+3	+2	+5
570	3	3	6	1	1	2	+2	+2	+4
571	6	5	11	3	5	8	+3	+0	+3
572	6	1	7	4	8	12	+2	-7	-5
573	5	2	7	1	1	2	+4	+1	+5

Wanderungsbewegungen März 2012

Sprenkel	Zuzug			Wegzug			Differenz		
	Männer	Frauen	gesamt	Männer	Frauen	gesamt	Männer	Frauen	gesamt
580	5	3	8	1	3	4	+4	+0	+4
581	3	5	8	3	2	5	+0	+3	+3
590	6	3	9	2	0	2	+4	+3	+7
591	5	4	9	5	6	11	+0	-2	-2
600	5	2	7	1	5	6	+4	-3	+1
601	3	3	6	6	3	9	-3	+0	-3
602	2	3	5	3	2	5	-1	+1	+0
603	1	1	2	0	2	2	+1	-1	+0
604	5	0	5	1	0	1	+4	+0	+4
610	5	6	11	7	8	15	-2	-2	-4
611	5	8	13	11	9	20	-6	-1	-7
612	1	0	1	0	1	1	+1	-1	+0
613	7	6	13	8	6	14	-1	+0	-1
620	2	1	3	7	8	15	-5	-7	-12
630	3	5	8	5	3	8	-2	+2	+0
631	2	2	4	1	1	2	+1	+1	+2
632	4	1	5	4	2	6	+0	-1	-1
640	2	0	2	0	1	1	+2	-1	+1
641	2	2	4	3	4	7	-1	-2	-3
650	6	10	16	8	6	14	-2	+4	+2
651	5	8	13	7	8	15	-2	+0	-2
660	1	1	2	5	3	8	-4	-2	-6
661	3	2	5	4	6	10	-1	-4	-5
662	3	8	11	3	2	5	+0	+6	+6
663	1	2	3	0	0	0	+1	+2	+3
664	2	3	5	5	7	12	-3	-4	-7
665	1	1	2	1	2	3	+0	-1	-1
670	3	1	4	2	2	4	+1	-1	+0
671	13	5	18	1	4	5	+12	+1	+13
680	9	11	20	10	6	16	-1	+5	+4
692	11	3	14	2	3	5	+9	+0	+9
700	3	3	6	6	4	10	-3	-1	-4
gesamt	1.201	1.089	2.290	883	889	1.772	+ 318	+ 200	+ 518

## 29. Übersicht nach Kontinenten - März 2012

### 29.1 Zuzug

Kontinent	Männer	Frauen	gesamt
Afrika	31	11	42
Amerika	12	16	28
Asien	115	61	176
Australien und Ozeanien	0	1	1
Europa	1.018	979	1.997
Russische Föderation	18	17	35
Staatenlos	7	4	11
gesamt	1.201	1.089	2.290

### 29.2 Wegzug

Kontinent	Männer	Frauen	gesamt
Afrika	22	9	31
Amerika	25	12	37
Asien	59	27	86
Australien und Ozeanien	0	1	1
Europa	765	831	1.596
Russische Föderation	9	8	17
Staatenlos	3	1	4
gesamt	883	889	1.772

### 29.3 Differenz

Kontinent	Männer	Frauen	gesamt
Afrika	+ 9	+ 2	+ 11
Amerika	- 13	+ 4	- 9
Asien	+ 56	+ 34	+ 90
Australien und Ozeanien	+ 0	+ 0	+ 0
Europa	+ 253	+ 148	+ 401
Russische Föderation	+ 9	+ 9	+ 18
Staatenlos	+ 4	+ 3	+ 7
gesamt	+ 318	+ 200	+ 518

### 30. Übersicht nach EU - Kennzeichen - März 2012

#### 30.1 Zuzug

EU - Kennzeichen	Männer	Frauen	gesamt
ÖsterreicherInnen	626	502	1.128
EU-BürgerInnen	256	358	614
Nicht Eu-BürgerInnen	319	229	548
gesamt	1.201	1.089	2.290

#### 30.2 Wegzug

EU - Kennzeichen	Männer	Frauen	gesamt
ÖsterreicherInnen	517	540	1.057
EU-BürgerInnen	167	218	385
Nicht Eu-BürgerInnen	199	131	330
gesamt	883	889	1.772

#### 30.3 Differenz

EU - Kennzeichen	Männer	Frauen	gesamt
ÖsterreicherInnen	+ 109	- 38	+ 71
EU-BürgerInnen	+ 89	+ 140	+ 229
Nicht Eu-BürgerInnen	+ 120	+ 98	+ 218
gesamt	+ 318	+ 200	+ 518

#### 30.4 Grafik

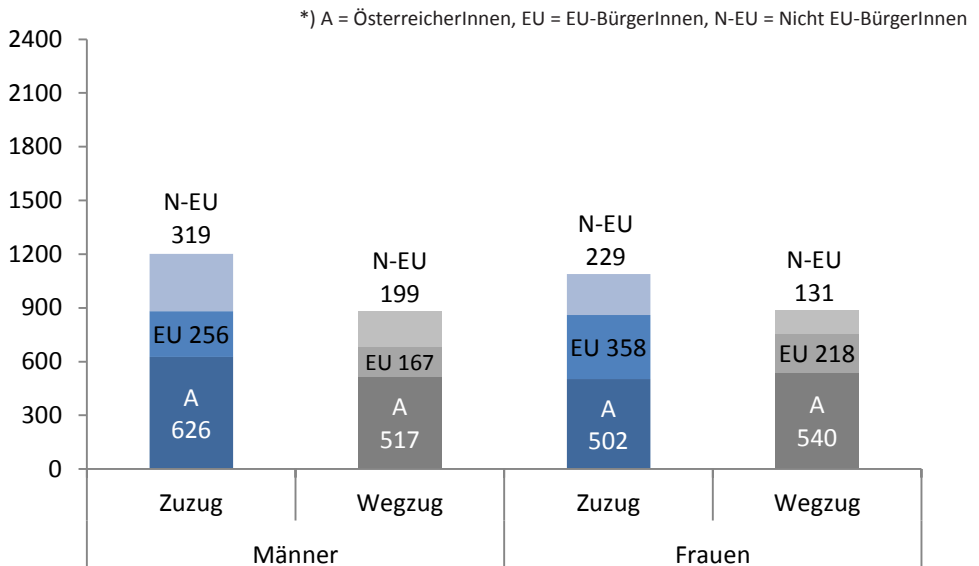

### 31. Übersicht nach Staaten - März 2012

#### 31.1 Zuzug / Wegzug / Differenz

Staaten	Zuzug			Wegzug			Differenz		
	Männer	Frauen	gesamt	Männer	Frauen	gesamt	Männer	Frauen	gesamt
Afghanistan	43	6	49	5	2	7	+38	+4	+42
Ägypten	7	2	9	2	0	2	+5	+2	+7
Albanien	3	1	4	2	0	2	+1	+1	+2
Algerien	4	0	4	0	0	0	+4	+0	+4
Angola	0	0	0	1	0	1	-1	+0	-1
Argentinien	0	1	1	1	1	2	-1	+0	-1
Armenien	3	0	3	1	1	2	+2	-1	+1
Aserbaidschan	1	0	1	0	0	0	+1	+0	+1
Äthiopien	1	0	1	0	0	0	+1	+0	+1
Australien	0	1	1	0	0	0	+0	+1	+1
Belarus	0	1	1	1	0	1	-1	+1	+0
Belgien	0	0	0	0	1	1	+0	-1	-1
Bosnien und Herzegowina	69	51	120	33	35	68	+36	+16	+52
Brasilien	0	1	1	1	2	3	-1	-1	-2
Bulgarien	3	7	10	3	13	16	+0	-6	-6
Chile				1	0	1	-1	+0	-1
China	11	15	26	17	7	24	-6	+8	+2
Deutschland	43	36	79	33	16	49	+10	+20	+30
Dominikanische Republik	1	0	1	3	1	4	-2	-1	-3
Ecuador	0	0	0	1	0	1	-1	+0	-1
Estland	1	2	3	0	0	0	+1	+2	+3
Fidschi	0	0	0	0	1	1	+0	-1	-1
Finnland	2	5	7	0	1	1	+2	+4	+6
Frankreich	4	4	8	4	1	5	+0	+3	+3
Gambia	0	0	0	1	0	1	-1	+0	-1
Georgien	5	3	8	2	0	2	+3	+3	+6
Ghana	1	1	2	0	0	0	+1	+1	+2
Griechenland	3	4	7	3	0	3	+0	+4	+4
Guatemala	0	1	1	0	0	0	+0	+1	+1
Guinea	0	0	0	1	0	1	-1	+0	-1
Indien	6	3	9	3	2	5	+3	+1	+4
Indonesien	1	0	1	0	0	0	+1	+0	+1
Irak	1	0	1	2	0	2	-1	+0	-1
Iran - Islamische Republik	5	6	11	1	2	3	+4	+4	+8
Irland	0	0	0	3	1	4	-3	-1	-4
Island	0	0	0	0	1	1	+0	-1	-1

## Wanderungsbewegungen März 2012

Staaten	Zuzug			Wegzug			Differenz		
	Männer	Frauen	gesamt	Männer	Frauen	gesamt	Männer	Frauen	gesamt
Israel	2	0	2	1	0	1	+1	+0	+1
Italien	3	5	8	7	3	10	-4	+2	-2
Japan	1	0	1	1	2	3	+0	-2	-2
Jugoslawien	1	0	1	3	0	3	-2	+0	-2
Kambodscha	1	0	1	0	0	0	+1	+0	+1
Kamerun	1	0	1	0	0	0	+1	+0	+1
Kanada	0	0	0	12	2	14	-12	-2	-14
Kenia	0	1	1	0	0	0	+0	+1	+1
Kirgisistan	0	1	1	0	0	0	+0	+1	+1
Kolumbien	0	1	1				+0	+1	+1
Korea - Republik	0	3	3	3	1	4	-3	+2	-1
Kosovo	14	5	19	5	2	7	+9	+3	+12
Kroatien	18	27	45	22	17	39	-4	+10	+6
Lettland	0	7	7	0	5	5	+0	+2	+2
Liberia	1	0	1	1	0	1	+0	+0	+0
Libysch-Arab. Dschamahirija	1	0	1	0	0	0	+1	+0	+1
Litauen	2	0	2	0	0	0	+2	+0	+2
Marokko	1	1	2	1	0	1	+0	+1	+1
Mazedonien	9	4	13	1	4	5	+8	+0	+8
Mexiko	1	1	2	3	0	3	-2	+1	-1
Mongolei	1	1	2	0	3	3	+1	-2	-1
Montenegro	0	1	1	0	0	0	+0	+1	+1
Niederlande	2	2	4	1	0	1	+1	+2	+3
Niger	0	0	0	0	1	1	+0	-1	-1
Nigeria	8	5	13	9	4	13	-1	+1	+0
Österreich	626	502	1.128	517	540	1.057	+109	-38	+71
Pakistan	2	0	2	2	0	2	+0	+0	+0
Peru	0	0	0	0	1	1	+0	-1	-1
Philippinen	3	0	3	0	0	0	+3	+0	+3
Polen	20	10	30	6	8	14	+14	+2	+16
Portugal	1	1	2	1	0	1	+0	+1	+1
Ruanda	1	0	1	3	1	4	-2	-1	-3
Rumänien	68	111	179	33	63	96	+35	+48	+83
Russische Föderation	18	17	35	9	8	17	+9	+9	+18
Schweden	2	2	4	0	2	2	+2	+0	+2
Schweiz	3	4	7	0	1	1	+3	+3	+6
Senegal	1	0	1	1	0	1	+0	+0	+0



Staaten	Zuzug			Wegzug			Differenz		
	Männer	Frauen	gesamt	Männer	Frauen	gesamt	Männer	Frauen	gesamt
Serbien	17	22	39	11	8	19	+6	+14	+20
Serbien und Montenegro	0	0	0	1	2	3	-1	-2	-3
Sierra Leone	1	0	1	0	0	0	+1	+0	+1
Slowakei	17	87	104	2	61	63	+15	+26	+41
Slowenien	21	15	36	27	4	31	-6	+11	+5
Somalia	1	0	1	1	1	2	+0	-1	-1
Spanien	7	4	11	1	1	2	+6	+3	+9
Staatenlos	2	1	3	1	0	1	+1	+1	+2
Südafrika	0	0	0	0	1	1	+0	-1	-1
Sudan	0	0	0	1	0	1	-1	+0	-1
Syrien - Arabische Republik	2	0	2	0	0	0	+2	+0	+2
Thailand	3	1	4	1	0	1	+2	+1	+3
Tschechische Republik	0	9	9	4	4	8	-4	+5	+1
Tunesien	2	1	3	0	1	1	+2	+0	+2
Türkei	24	20	44	20	7	27	+4	+13	+17
Turkmenistan	0	1	1	0	0	0	+0	+1	+1
Ukraine	2	3	5	2	3	5	+0	+0	+0
Ungarn	52	42	94	38	33	71	+14	+9	+23
Ungeklärt	5	3	8	2	1	3	+3	+2	+5
Venezuela	1	1	2	0	0	0	+1	+1	+2
Vereinigte Staaten	9	10	19	3	5	8	+6	+5	+11
Vereinigtes Königreich	5	5	10	1	1	2	+4	+4	+8
Vietnam	0	1	1	0	0	0	+0	+1	+1
gesamt	1.201	1.089	2.290	883	889	1.772	+318	+200	+518

**32. Übersicht nach Alter - März 2012****32.1 Zuzug / Wegzug / Differenz**

Alter	Zuzug			Wegzug			Differenz		
	Männer	Frauen	gesamt	Männer	Frauen	gesamt	Männer	Frauen	gesamt
0	124	94	218	7	12	19	+ 117	+ 82	+ 199
1	10	10	20	9	10	19	+ 1	+ 0	+ 1
2	11	9	20	5	6	11	+ 6	+ 3	+ 9
3	8	10	18	9	5	14	- 1	+ 5	+ 4
4	16	5	21	6	3	9	+ 10	+ 2	+ 12
5	5	7	12	7	7	14	- 2	+ 0	- 2
6	1	1	2	4	4	8	- 3	- 3	- 6
7	3	4	7	6	4	10	- 3	+ 0	- 3
8	1	3	4	3	3	6	- 2	+ 0	- 2
9	3	4	7	1	3	4	+ 2	+ 1	+ 3
10	3	0	3	0	1	1	+ 3	- 1	+ 2
11	2	4	6	2	3	5	+ 0	+ 1	+ 1
12	3	1	4	4	4	8	- 1	- 3	- 4
13	3	4	7	6	1	7	- 3	+ 3	+ 0
14	4	3	7	2	7	9	+ 2	- 4	- 2
15	5	3	8	3	3	6	+ 2	+ 0	+ 2
16	26	2	28	4	3	7	+ 22	- 1	+ 21
17	5	1	6	6	4	10	- 1	- 3	- 4
18	18	15	33	10	9	19	+ 8	+ 6	+ 14
19	62	55	117	15	21	36	+ 47	+ 34	+ 81
20	65	71	136	18	26	44	+ 47	+ 45	+ 92
21	54	68	122	23	24	47	+ 31	+ 44	+ 75
22	60	56	116	24	31	55	+ 36	+ 25	+ 61
23	44	59	103	31	34	65	+ 13	+ 25	+ 38
24	32	54	86	23	32	55	+ 9	+ 22	+ 31
25	47	49	96	34	26	60	+ 13	+ 23	+ 36
26	52	41	93	31	42	73	+ 21	- 1	+ 20
27	43	31	74	39	30	69	+ 4	+ 1	+ 5
28	35	25	60	22	22	44	+ 13	+ 3	+ 16
29	34	30	64	24	30	54	+ 10	+ 0	+ 10
30	34	24	58	29	25	54	+ 5	- 1	+ 4
31	22	22	44	20	18	38	+ 2	+ 4	+ 6
32	19	19	38	30	20	50	- 11	- 1	- 12
33	23	23	46	15	14	29	+ 8	+ 9	+ 17
34	24	12	36	18	13	31	+ 6	- 1	+ 5
35	23	12	35	16	20	36	+ 7	- 8	- 1

Alter	Zuzug			Wegzug			Differenz		
	Männer	Frauen	gesamt	Männer	Frauen	gesamt	Männer	Frauen	gesamt
36	22	11	33	17	7	24	+5	+4	+9
37	20	16	36	18	14	32	+2	+2	+4
38	13	17	30	21	7	28	-8	+10	+2
39	11	8	19	16	12	28	-5	-4	-9
40	18	13	31	14	10	24	+4	+3	+7
41	19	13	32	13	8	21	+6	+5	+11
42	15	17	32	12	12	24	+3	+5	+8
43	14	12	26	11	4	15	+3	+8	+11
44	11	11	22	12	14	26	-1	-3	-4
45	6	5	11	12	8	20	-6	-3	-9
46	13	9	22	8	6	14	+5	+3	+8
47	10	3	13	13	10	23	-3	-7	-10
48	8	9	17	11	8	19	-3	+1	-2
49	9	10	19	4	6	10	+5	+4	+9
50	13	8	21	11	3	14	+2	+5	+7
51	10	2	12	11	10	21	-1	-8	-9
52	8	7	15	10	3	13	-2	+4	+2
53	6	2	8	7	2	9	-1	+0	-1
54	4	8	12	5	8	13	-1	+0	-1
55	7	4	11	5	3	8	+2	+1	+3
56	4	6	10	6	8	14	-2	-2	-4
57	1	7	8	5	6	11	-4	+1	-3
58	2	6	8	2	7	9	+0	-1	-1
59	1	7	8	3	6	9	-2	+1	-1
60	5	2	7	3	4	7	+2	-2	+0
61	3	8	11	7	2	9	-4	+6	+2
62	1	4	5	4	4	8	-3	+0	-3
63	2	5	7	5	2	7	-3	+3	+0
64	4	2	6	6	2	8	-2	+0	-2
65	2	3	5	6	5	11	-4	-2	-6
66	0	2	2	1	5	6	-1	-3	-4
67	4	2	6	2	5	7	+2	-3	-1
68	3	0	3	5	5	10	-2	-5	-7
69	1	2	3	1	2	3	+0	+0	+0
70	3	2	5	5	6	11	-2	-4	-6
71	1	1	2	4	6	10	-3	-5	-8

Wanderungsbewegungen März 2012

Alter	Zuzug			Wegzug			Differenz		
	Männer	Frauen	gesamt	Männer	Frauen	gesamt	Männer	Frauen	gesamt
72	0	2	2	7	2	9	-7	+0	-7
73	0	2	2	2	0	2	-2	+2	+0
74	1	1	2	3	3	6	-2	-2	-4
75	0	1	1	1	0	1	-1	+1	+0
76	0	1	1	1	2	3	-1	-1	-2
77	0	1	1	5	2	7	-5	-1	-6
78	0	0	0	1	1	2	-1	-1	-2
79	0	1	1	5	1	6	-5	+0	-5
80	0	0	0	3	6	9	-3	-6	-9
81	2	0	2	2	5	7	+0	-5	-5
82	0	1	1	6	10	16	-6	-9	-15
83	0	1	1	5	6	11	-5	-5	-10
84	0	0	0	4	7	11	-4	-7	-11
85	0	0	0	5	6	11	-5	-6	-11
86	0	0	0	5	9	14	-5	-9	-14
87	0	0	0	6	14	20	-6	-14	-20
88	0	1	1	4	5	9	-4	-4	-8
89	0	0	0	2	14	16	-2	-14	-16
90	0	0	0	3	8	11	-3	-8	-11
91	0	2	2	6	9	15	-6	-7	-13
92	0	0	0	0	6	6	+0	-6	-6
93	0	0	0	0	6	6	+0	-6	-6
94	0	0	0	2	3	5	-2	-3	-5
95	0	0	0	2	0	2	-2	+0	-2
96	0	0	0	0	2	2	+0	-2	-2
97	0	0	0	0	4	4	+0	-4	-4
98	0	0	0	1	3	4	-1	-3	-4
99	0	0	0	0	4	4	+0	-4	-4
100	0	0	0	0	1	1	+0	-1	-1
gesamt	1.201	1.089	2.290	883	889	1.772	+ 318	+ 200	+ 518

**33. Übersicht nach Geburtsjahr - März 2012****33.1 Zuzug / Wegzug / Differenz**

Jahr	Zuzug			Wegzug			Differenz		
	Männer	Frauen	gesamt	Männer	Frauen	gesamt	Männer	Frauen	gesamt
1911	0	0	0	0	1	1	+0	-1	-1
1912	0	0	0	0	2	2	+0	-2	-2
1913	0	0	0	1	5	6	-1	-5	-6
1914	0	0	0	0	4	4	+0	-4	-4
1915	0	0	0	0	2	2	+0	-2	-2
1916	0	0	0	2	0	2	-2	+0	-2
1917	0	0	0	1	3	4	-1	-3	-4
1918	0	0	0	1	5	6	-1	-5	-6
1919	0	0	0	0	7	7	+0	-7	-7
1920	0	2	2	4	8	12	-4	-6	-10
1921	0	0	0	4	8	12	-4	-8	-12
1922	0	0	0	2	11	13	-2	-11	-13
1923	0	1	1	4	8	12	-4	-7	-11
1924	0	0	0	5	14	19	-5	-14	-19
1925	0	0	0	7	9	16	-7	-9	-16
1926	0	0	0	3	7	10	-3	-7	-10
1927	0	0	0	4	5	9	-4	-5	-9
1928	0	1	1	4	8	12	-4	-7	-11
1929	0	0	0	9	9	18	-9	-9	-18
1930	2	1	3	1	6	7	+1	-5	-4
1931	0	0	0	3	6	9	-3	-6	-9
1932	0	0	0	5	1	6	-5	-1	-6
1933	0	1	1	2	1	3	-2	+0	-2
1934	0	1	1	3	2	5	-3	-1	-4
1935	0	1	1	3	2	5	-3	-1	-4
1936	0	1	1	1	0	1	-1	+1	+0
1937	1	0	1	3	2	5	-2	-2	-4
1938	0	3	3	0	1	1	+0	+2	+2
1939	0	2	2	9	1	10	-9	+1	-8
1940	1	1	2	2	7	9	-1	-6	-7
1941	3	1	4	7	6	13	-4	-5	-9
1942	1	2	3	1	2	3	+0	+0	+0
1943	2	1	3	4	4	8	-2	-3	-5
1944	5	2	7	3	5	8	+2	-3	-1
1945	0	0	0	0	5	5	+0	-5	-5
1946	2	4	6	4	5	9	-2	-1	-3

Wanderungsbewegungen März 2012

Jahr	Zuzug			Wegzug			Differenz		
	Männer	Frauen	gesamt	Männer	Frauen	gesamt	Männer	Frauen	gesamt
1947	3	1	4	7	3	10	-4	-2	-6
1948	1	6	7	6	2	8	-5	+4	-1
1949	2	3	5	4	4	8	-2	-1	-3
1950	3	7	10	6	2	8	-3	+5	+2
1951	3	3	6	4	3	7	-1	+0	-1
1952	3	8	11	4	7	11	-1	+1	+0
1953	2	6	8	2	7	9	+0	-1	-1
1954	2	6	8	5	3	8	-3	+3	+0
1955	3	6	9	5	8	13	-2	-2	-4
1956	6	5	11	5	6	11	+1	-1	+0
1957	6	7	13	5	8	13	+1	-1	+0
1958	4	2	6	7	1	8	-3	+1	-2
1959	7	6	13	6	3	9	+1	+3	+4
1960	11	5	16	16	9	25	-5	-4	-9
1961	10	5	15	9	4	13	+1	+1	+2
1962	13	9	22	6	6	12	+7	+3	+10
1963	5	11	16	10	9	19	-5	+2	-3
1964	12	4	16	13	6	19	-1	-2	-3
1965	8	8	16	6	7	13	+2	+1	+3
1966	11	5	16	13	8	21	-2	-3	-5
1967	11	11	22	12	14	26	-1	-3	-4
1968	11	14	25	11	6	17	+0	+8	+8
1969	15	15	30	12	12	24	+3	+3	+6
1970	22	12	34	11	8	19	+11	+4	+15
1971	13	13	26	15	9	24	-2	+4	+2
1972	15	8	23	18	13	31	-3	-5	-8
1973	12	14	26	22	8	30	-10	+6	-4
1974	22	18	40	15	12	27	+7	+6	+13
1975	20	13	33	17	7	24	+3	+6	+9
1976	25	8	33	14	18	32	+11	-10	+1
1977	23	15	38	22	15	37	+1	+0	+1
1978	21	20	41	8	13	21	+13	+7	+20
1979	21	20	41	31	20	51	-10	+0	-10
1980	19	21	40	25	15	40	-6	+6	+0
1981	32	23	55	29	27	56	+3	-4	-1
1982	32	26	58	21	30	51	+11	-4	+7

Jahr	Zuzug			Wegzug			Differenz		
	Männer	Frauen	gesamt	Männer	Frauen	gesamt	Männer	Frauen	gesamt
1983	29	32	61	26	23	49	+ 3	+ 9	+ 12
1984	46	27	73	36	25	61	+ 10	+ 2	+ 12
1985	47	40	87	30	44	74	+ 17	- 4	+ 13
1986	53	41	94	33	28	61	+ 20	+ 13	+ 33
1987	36	57	93	26	35	61	+ 10	+ 22	+ 32
1988	34	54	88	29	31	60	+ 5	+ 23	+ 28
1989	65	60	125	25	29	54	+ 40	+ 31	+ 71
1990	54	68	122	26	28	54	+ 28	+ 40	+ 68
1991	58	66	124	17	25	42	+ 41	+ 41	+ 82
1992	68	67	135	14	23	37	+ 54	+ 44	+ 98
1993	27	17	44	12	10	22	+ 15	+ 7	+ 22
1994	10	7	17	6	3	9	+ 4	+ 4	+ 8
1995	15	1	16	3	3	6	+ 12	- 2	+ 10
1996	14	3	17	5	3	8	+ 9	+ 0	+ 9
1997	6	4	10	2	5	7	+ 4	- 1	+ 3
1998	3	4	7	5	4	9	- 2	+ 0	- 2
1999	3	1	4	4	2	6	- 1	- 1	- 2
2000	2	4	6	3	5	8	- 1	- 1	- 2
2001	2	0	2	0	1	1	+ 2	- 1	+ 1
2002	1	4	5	1	3	4	+ 0	+ 1	+ 1
2003	4	2	6	3	3	6	+ 1	- 1	+ 0
2004	3	4	7	2	3	5	+ 1	+ 1	+ 2
2005	1	2	3	8	5	13	- 7	- 3	- 10
2006	3	7	10	5	6	11	- 2	+ 1	- 1
2007	12	3	15	8	3	11	+ 4	+ 0	+ 4
2008	10	10	20	9	4	13	+ 1	+ 6	+ 7
2009	11	8	19	5	7	12	+ 6	+ 1	+ 7
2010	11	12	23	8	11	19	+ 3	+ 1	+ 4
2011	10	10	20	7	11	18	+ 3	- 1	+ 2
2012	117	85	202	1	1	2	+ 116	+ 84	+ 200
gesamt	1.201	1.089	2.290	883	889	1.772	+ 318	+ 200	+ 518





## 34. Übersicht nach Wohnsitzart - April 2012

### 34.1 Zuzug

Wohnsitz	Männer	Frauen	gesamt
Hauptwohnsitz	700	554	1.254
Nebenwohnsitz	222	286	508
Obdachlos	23	6	29
gesamt	945	846	1.791

### 34.2 Wegzug

Wohnsitz	Männer	Frauen	gesamt
Hauptwohnsitz	688	653	1.341
Nebenwohnsitz	242	292	534
Obdachlos	5	1	6
gesamt	935	946	1.881

### 34.3 Differenz

Wohnsitz	Männer	Frauen	gesamt
Hauptwohnsitz	+ 12	- 99	- 87
Nebenwohnsitz	- 20	- 6	- 26
Obdachlos	+ 18	+ 5	+ 23
gesamt	+ 10	- 100	- 90

### 34.4 Grafik



**35. Übersicht nach Bezirken - April 2012****35.1 Zuzug**

Bezirk	Männer	Frauen	gesamt
Innere Stadt	36	23	59
St. Leonhard	46	33	79
Geidorf	73	82	155
Lend	115	103	218
Gries	181	135	316
Jakomini	155	111	266
Liebenau	19	29	48
St. Peter	26	32	58
Waltendorf	21	30	51
Ries	20	17	37
Mariatrost	27	23	50
Andtitz	31	43	74
Gösting	40	24	64
Eggenberg	53	46	99
Wetzelsdorf	27	43	70
Straßgang	42	53	95
Puntigam	33	19	52
gesamt	945	846	1.791

**35.2 Wegzug**

Bezirk	Männer	Frauen	gesamt
Innere Stadt	40	11	51
St. Leonhard	39	57	96
Geidorf	66	99	165
Lend	99	109	208
Gries	135	122	257
Jakomini	155	105	260
Liebenau	42	41	83
St. Peter	37	40	77
Waltendorf	20	40	60
Ries	19	19	38
Mariatrost	22	25	47
Andtitz	35	32	67
Gösting	24	26	50
Eggenberg	123	129	252
Wetzelsdorf	32	39	71
Straßgang	28	35	63
Puntigam	19	17	36
gesamt	935	946	1.881

## 35.3 Differenz

Bezirk	Männer	Frauen	gesamt
Innere Stadt	- 4	+ 12	+ 8
St. Leonhard	+ 7	- 24	- 17
Geidorf	+ 7	- 17	- 10
Lend	+ 16	- 6	+ 10
Gries	+ 46	+ 13	+ 59
Jakomini	+ 0	+ 6	+ 6
Liebenau	- 23	- 12	- 35
St. Peter	- 11	- 8	- 19
Waltendorf	+ 1	- 10	- 9
Ries	+ 1	- 2	- 1
Mariatrost	+ 5	- 2	+ 3
Andtitz	- 4	+ 11	+ 7
Gösting	+ 16	- 2	+ 14
Eggenberg	- 70	- 83	- 153
Wetzelsdorf	- 5	+ 4	- 1
Straßgang	+ 14	+ 18	+ 32
Puntigam	+ 14	+ 2	+ 16
gesamt	+ 10	- 100	- 90

## 35.4 Grafik

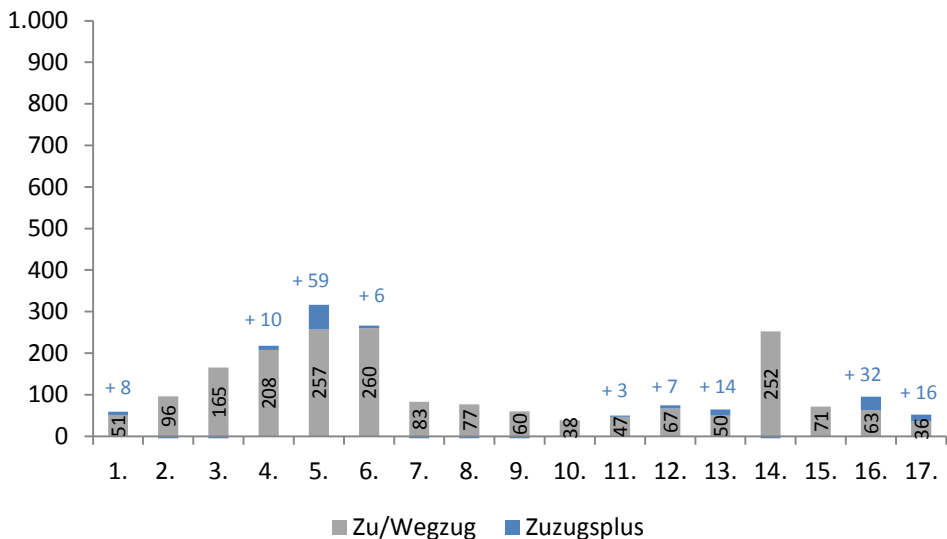

**36. Übersicht nach Wiener Zählsprenzel auf Grazer Stadtgebiet - April 2012****36.1 Zuzug / Wegzug / Differenz**

Sprenzel	Zuzug			Wegzug			Differenz		
	Männer	Frauen	gesamt	Männer	Frauen	gesamt	Männer	Frauen	gesamt
0	2	3	5	0	0	0	+2	+3	+5
1	7	1	8	4	0	4	+3	+1	+4
2	7	12	19	4	1	5	+3	+11	+14
3	1	0	1	3	1	4	-2	-1	-3
4	1	0	1	2	1	3	-1	-1	-2
5	4	2	6	4	4	8	+0	-2	-2
6	14	5	19	23	4	27	-9	+1	-8
10	3	2	5	4	1	5	-1	+1	+0
11	2	0	2	2	2	4	+0	-2	-2
12	0	0	0	0	1	1	+0	-1	-1
13	0	3	3	0	0	0	+0	+3	+3
14	3	3	6	2	2	4	+1	+1	+2
15	7	3	10	3	8	11	+4	-5	-1
16	2	1	3	2	4	6	+0	-3	-3
20	1	4	5	4	3	7	-3	+1	-2
21	2	0	2	2	2	4	+0	-2	-2
22	3	2	5	1	1	2	+2	+1	+3
23	2	0	2	0	2	2	+2	-2	+0
24	3	1	4	2	4	6	+1	-3	-2
25	1	1	2	1	1	2	+0	+0	+0
26	1	3	4	2	0	2	-1	+3	+2
27	3	0	3	1	7	8	+2	-7	-5
30	2	2	4	5	7	12	-3	-5	-8
31	3	4	7	2	0	2	+1	+4	+5
40	0	2	2	0	1	1	+0	+1	+1
41	5	1	6	1	4	5	+4	-3	+1
42	1	0	1	3	6	9	-2	-6	-8
43	2	1	3	2	1	3	+0	+0	+0
50	2	1	3	1	6	7	+1	-5	-4
51	0	3	3	1	8	9	-1	-5	-6
52	2	2	4	1	4	5	+1	-2	-1
53	4	3	7	6	7	13	-2	-4	-6
54	5	3	8	1	1	2	+4	+2	+6
55	1	5	6	5	3	8	-4	+2	-2
56	3	6	9	3	1	4	+0	+5	+5
60	3	5	8	5	2	7	-2	+3	+1

Sprenghel	Zuzug			Wegzug			Differenz		
	Männer	Frauen	gesamt	Männer	Frauen	gesamt	Männer	Frauen	gesamt
61	3	1	4	2	4	6	+1	-3	-2
70	2	2	4	0	3	3	+2	-1	+1
71	9	2	11	4	3	7	+5	-1	+4
72	3	5	8	3	5	8	+0	+0	+0
73	0	1	1	0	1	1	+0	+0	+0
74	1	2	3	3	5	8	-2	-3	-5
75	1	1	2	0	5	5	+1	-4	-3
80	1	2	3	1	0	1	+0	+2	+2
90	1	5	6	3	4	7	-2	+1	-1
91	3	4	7	5	3	8	-2	+1	-1
92	5	4	9	5	8	13	+0	-4	-4
93	2	0	2	5	7	12	-3	-7	-10
94	1	1	2	0	0	0	+1	+1	+2
100	0	5	5	1	3	4	-1	+2	+1
101	4	2	6	4	0	4	+0	+2	+2
102	5	5	10	0	2	2	+5	+3	+8
103	4	5	9	1	3	4	+3	+2	+5
110	6	3	9	3	6	9	+3	-3	+0
111	2	3	5	3	1	4	-1	+2	+1
112	0	1	1	0	4	4	+0	-3	-3
120	4	1	5	3	2	5	+1	-1	+0
121	5	5	10	4	6	10	+1	-1	+0
122	5	2	7	7	4	11	-2	-2	-4
123	4	6	10	5	3	8	-1	+3	+2
124	14	4	18	11	2	13	+3	+2	+5
125	3	1	4	4	4	8	-1	-3	-4
130	4	5	9	2	0	2	+2	+5	+7
131	7	3	10	5	4	9	+2	-1	+1
132	4	9	13	6	6	12	-2	+3	+1
140	7	7	14	13	10	23	-6	-3	-9
141	5	9	14	4	5	9	+1	+4	+5
142	5	11	16	1	5	6	+4	+6	+10
143	7	5	12	0	5	5	+7	+0	+7
144	3	2	5	5	3	8	-2	-1	-3
145	3	1	4	1	2	3	+2	-1	+1
146	4	4	8	0	0	0	+4	+4	+8
147	11	8	19	10	10	20	+1	-2	-1
148	7	6	13	1	3	4	+6	+3	+9

Wanderungsbewegungen April 2012

Sprenkel	Zuzug			Wegzug			Differenz		
	Männer	Frauen	gesamt	Männer	Frauen	gesamt	Männer	Frauen	gesamt
150	7	6	13	5	9	14	+2	-3	-1
151	2	4	6	6	14	20	-4	-10	-14
160	2	1	3	6	11	17	-4	-10	-14
161	1	2	3	0	1	1	+1	+1	+2
162	1	1	2	0	0	0	+1	+1	+2
170	2	3	5	3	1	4	-1	+2	+1
171	7	15	22	5	4	9	+2	+11	+13
172	16	5	21	8	7	15	+8	-2	+6
173	0	0	0	1	5	6	-1	-5	-6
174	6	6	12	2	2	4	+4	+4	+8
175	15	7	22	8	10	18	+7	-3	+4
180	1	0	1	1	3	4	+0	-3	-3
181	4	2	6	3	0	3	+1	+2	+3
182	10	7	17	11	6	17	-1	+1	+0
183	6	15	21	5	9	14	+1	+6	+7
184	9	10	19	9	13	22	+0	-3	-3
185	2	7	9	4	6	10	-2	+1	-1
190	31	13	44	9	4	13	+22	+9	+31
191	4	2	6	3	3	6	+1	-1	+0
192	1	1	2	4	4	8	-3	-3	-6
200	1	2	3	1	2	3	+0	+0	+0
201	3	3	6	2	2	4	+1	+1	+2
202	6	4	10	4	5	9	+2	-1	+1
203	2	2	4	1	1	2	+1	+1	+2
204	0	0	0	2	3	5	-2	-3	-5
210	3	1	4	2	2	4	+1	-1	+0
211	5	3	8	0	3	3	+5	+0	+5
212	4	6	10	4	4	8	+0	+2	+2
213	10	4	14	6	5	11	+4	-1	+3
214	4	3	7	2	3	5	+2	+0	+2
220	9	0	9	14	0	14	-5	+0	-5
221	2	1	3	7	3	10	-5	-2	-7
222	1	0	1	1	0	1	+0	+0	+0
230	2	5	7	2	3	5	+0	+2	+2
231	11	6	17	10	6	16	+1	+0	+1
232	4	2	6	1	3	4	+3	-1	+2
240	3	4	7	7	5	12	-4	-1	-5
241	1	4	5	4	3	7	-3	+1	-2

Sprengel	Zuzug			Wegzug			Differenz		
	Männer	Frauen	gesamt	Männer	Frauen	gesamt	Männer	Frauen	gesamt
242	2	3	5	3	2	5	-1	+1	+0
243	3	5	8	1	5	6	+2	+0	+2
244	3	3	6	2	1	3	+1	+2	+3
245	7	1	8	5	4	9	+2	-3	-1
246	5	2	7	3	4	7	+2	-2	+0
247	1	2	3	3	3	6	-2	-1	-3
250	2	1	3	6	3	9	-4	-2	-6
251	6	4	10	1	2	3	+5	+2	+7
252	4	10	14	1	3	4	+3	+7	+10
253	2	3	5	2	0	2	+0	+3	+3
254	1	0	1	3	0	3	-2	+0	-2
255	4	3	7	7	4	11	-3	-1	-4
260	4	5	9	7	1	8	-3	+4	+1
261	3	8	11	6	10	16	-3	-2	-5
262	3	1	4	4	1	5	-1	+0	-1
263	2	3	5	2	12	14	+0	-9	-9
270	5	3	8	1	0	1	+4	+3	+7
271	7	4	11	10	7	17	-3	-3	-6
280	9	3	12	3	4	7	+6	-1	+5
281	0	3	3	1	3	4	-1	+0	-1
282	3	3	6	3	3	6	+0	+0	+0
290	0	0	0	3	1	4	-3	-1	-4
291	4	5	9	2	3	5	+2	+2	+4
292	16	12	28	13	7	20	+3	+5	+8
300	0	1	1	0	1	1	+0	+0	+0
301	1	1	2	0	2	2	+1	-1	+0
302	15	4	19	13	4	17	+2	+0	+2
303	0	1	1	1	0	1	-1	+1	+0
304	37	6	43	37	5	42	+0	+1	+1
305	2	3	5	1	2	3	+1	+1	+2
310	1	3	4	0	2	2	+1	+1	+2
311	0	1	1	1	0	1	-1	+1	+0
320	1	1	2	3	2	5	-2	-1	-3
321	4	5	9	2	2	4	+2	+3	+5
322	2	3	5	2	1	3	+0	+2	+2
330	0	2	2	6	7	13	-6	-5	-11
331	1	3	4	0	0	0	+1	+3	+4
332	1	3	4	4	6	10	-3	-3	-6

Wanderungsbewegungen April 2012

Sprenkel	Zuzug			Wegzug			Differenz		
	Männer	Frauen	gesamt	Männer	Frauen	gesamt	Männer	Frauen	gesamt
333	4	3	7	7	3	10	-3	+0	-3
334	3	0	3	4	6	10	-1	-6	-7
340	1	2	3	1	2	3	+0	+0	+0
341	1	3	4	8	5	13	-7	-2	-9
342	0	0	0	4	5	9	-4	-5	-9
350	9	6	15	8	9	17	+1	-3	-2
351	1	3	4	1	0	1	+0	+3	+3
360	1	4	5	5	5	10	-4	-1	-5
361	3	5	8	4	11	15	-1	-6	-7
362	3	8	11	5	7	12	-2	+1	-1
363	7	3	10	6	2	8	+1	+1	+2
370	2	3	5	7	5	12	-5	-2	-7
371	0	0	0	1	1	2	-1	-1	-2
380	1	1	2	0	1	1	+1	+0	+1
381	5	4	9	0	0	0	+5	+4	+9
382	5	6	11	5	9	14	+0	-3	-3
383	2	4	6	6	9	15	-4	-5	-9
390	0	1	1	1	4	5	-1	-3	-4
391	3	1	4	1	1	2	+2	+0	+2
392	2	4	6	1	1	2	+1	+3	+4
400	0	2	2	3	3	6	-3	-1	-4
401	3	7	10	3	12	15	+0	-5	-5
410	13	10	23	13	11	24	+0	-1	-1
411	3	3	6	1	2	3	+2	+1	+3
412	0	1	1	0	0	0	+0	+1	+1
413	1	1	2	1	1	2	+0	+0	+0
420	1	1	2	1	2	3	+0	-1	-1
421	1	1	2	0	1	1	+1	+0	+1
422	1	0	1	3	2	5	-2	-2	-4
430	2	1	3	1	1	2	+1	+0	+1
431	3	4	7	4	8	12	-1	-4	-5
432	4	6	10	5	5	10	-1	+1	+0
440	6	1	7	2	2	4	+4	-1	+3
441	3	4	7	2	5	7	+1	-1	+0
442	4	1	5	1	2	3	+3	-1	+2
443	1	5	6	3	1	4	-2	+4	+2
444	4	1	5	4	1	5	+0	+0	+0
450	2	0	2	4	7	11	-2	-7	-9



Sprenkel	Zuzug			Wegzug			Differenz		
	Männer	Frauen	gesamt	Männer	Frauen	gesamt	Männer	Frauen	gesamt
451	0	4	4	6	4	10	-6	+0	-6
452	0	1	1	0	0	0	+0	+1	+1
453	4	4	8	2	1	3	+2	+3	+5
454	2	4	6	3	4	7	-1	+0	-1
455	2	4	6	4	3	7	-2	+1	-1
460	0	3	3	1	2	3	-1	+1	+0
461	13	8	21	4	5	9	+9	+3	+12
470	0	2	2	1	0	1	-1	+2	+1
471	2	4	6	3	2	5	-1	+2	+1
480	4	2	6	2	1	3	+2	+1	+3
481	1	4	5	2	1	3	-1	+3	+2
482	1	2	3	2	1	3	-1	+1	+0
490	0	1	1	0	1	1	+0	+0	+0
491				1	0	1	-1	+0	-1
500	3	2	5	6	3	9	-3	-1	-4
501	8	3	11	4	0	4	+4	+3	+7
510	9	5	14	3	5	8	+6	+0	+6
511	5	6	11	2	10	12	+3	-4	-1
520	3	2	5	1	1	2	+2	+1	+3
521	0	1	1	2	1	3	-2	+0	-2
530	5	2	7	4	5	9	+1	-3	-2
531	3	2	5	0	1	1	+3	+1	+4
533	3	0	3	1	0	1	+2	+0	+2
534	1	1	2	1	0	1	+0	+1	+1
540	1	0	1	74	68	142	-73	-68	-141
550	5	2	7	3	0	3	+2	+2	+4
551				2	2	4	-2	-2	-4
552	4	5	9	2	2	4	+2	+3	+5
553	11	4	15	4	3	7	+7	+1	+8
560	0	1	1	0	1	1	+0	+0	+0
561	7	6	13	6	8	14	+1	-2	-1
563	2	0	2	5	2	7	-3	-2	-5
564	1	2	3	0	1	1	+1	+1	+2
570	2	2	4	2	1	3	+0	+1	+1
571	4	3	7	4	11	15	+0	-8	-8
572	4	3	7	3	5	8	+1	-2	-1
573	1	4	5	2	5	7	-1	-1	-2
573	1	2	3	3	1	4	-2	+1	-1

Wanderungsbewegungen April 2012

Sprengel	Zuzug			Wegzug			Differenz		
	Männer	Frauen	gesamt	Männer	Frauen	gesamt	Männer	Frauen	gesamt
580	1	5	6	2	3	5	-1	+2	+1
581	1	5	6	5	8	13	-4	-3	-7
590	5	2	7	3	4	7	+2	-2	+0
591	4	2	6	6	5	11	-2	-3	-5
600	1	3	4	2	2	4	-1	+1	+0
601	1	1	2	0	1	1	+1	+0	+1
602	2	5	7	1	1	2	+1	+4	+5
603	1	2	3	2	2	4	-1	+0	-1
604	1	2	3	6	4	10	-5	-2	-7
610	2	8	10	5	9	14	-3	-1	-4
611	6	9	15	8	11	19	-2	-2	-4
612	3	0	3	0	0	0	+3	+0	+3
613	9	10	19	5	6	11	+4	+4	+8
620	1	3	4	3	3	6	-2	+0	-2
630	2	3	5	1	2	3	+1	+1	+2
631	0	1	1	1	6	7	-1	-5	-6
632	5	5	10	5	1	6	+0	+4	+4
640	2	2	4	2	2	4	+0	+0	+0
641	5	1	6	5	0	5	+0	+1	+1
650	4	1	5	4	6	10	+0	-5	-5
651	6	17	23	5	4	9	+1	+13	+14
660	1	1	2	1	1	2	+0	+0	+0
661	3	5	8	1	1	2	+2	+4	+6
662	6	6	12	1	2	3	+5	+4	+9
663	1	1	2	1	4	5	+0	-3	-3
664	4	5	9	1	4	5	+3	+1	+4
665	3	5	8	0	2	2	+3	+3	+6
670	1	3	4	3	0	3	-2	+3	+1
671	7	2	9	2	5	7	+5	-3	+2
680	12	3	15	6	4	10	+6	-1	+5
691	1	0	1	0	1	1	+1	-1	+0
692	10	7	17	4	5	9	+6	+2	+8
700	2	4	6	4	2	6	-2	+2	+0
gesamt	945	846	1.791	935	946	1.881	+10	-100	-90

### 37. Übersicht nach Kontinenten - April 2012

#### 37.1 Zuzug

Kontinent	Männer	Frauen	gesamt
Afrika	22	13	35
Amerika	7	9	16
Asien	83	47	130
Australien und Ozeanien	1	0	1
Europa	808	755	1.563
Russische Föderation	18	17	35
Staatenlos	6	5	11
gesamt	945	846	1.791

#### 37.2 Wegzug

Kontinent	Männer	Frauen	gesamt
Afrika	27	6	33
Amerika	13	7	20
Asien	42	37	79
Australien und Ozeanien	1	0	1
Europa	838	878	1.716
Russische Föderation	11	16	27
Staatenlos	3	2	5
gesamt	935	946	1.881

#### 37.3 Differenz

Kontinent	Männer	Frauen	gesamt
Afrika	- 5	+ 7	+ 2
Amerika	- 6	+ 2	- 4
Asien	+ 41	+ 10	+ 51
Australien und Ozeanien	+ 0	+ 0	+ 0
Europa	- 30	- 123	- 153
Russische Föderation	+ 7	+ 1	+ 8
Staatenlos	+ 3	+ 3	+ 6
gesamt	+ 10	- 100	- 90

### 38. Übersicht nach EU - Kennzeichen - April 2012

#### 38.1 Zuzug

EU - Kennzeichen	Männer	Frauen	gesamt
ÖsterreicherInnen	472	377	849
EU-BürgerInnen	223	313	536
Nicht Eu-BürgerInnen	250	156	406
gesamt	945	846	1.791

#### 38.2 Wegzug

EU - Kennzeichen	Männer	Frauen	gesamt
ÖsterreicherInnen	567	574	1.141
EU-BürgerInnen	196	229	425
Nicht Eu-BürgerInnen	172	143	315
gesamt	935	946	1.881

#### 38.3 Differenz

EU - Kennzeichen	Männer	Frauen	gesamt
ÖsterreicherInnen	- 95	- 197	- 292
EU-BürgerInnen	+ 27	+ 84	+ 111
Nicht Eu-BürgerInnen	+ 78	+ 13	+ 91
gesamt	+ 10	- 100	- 90

#### 38.4 Grafik

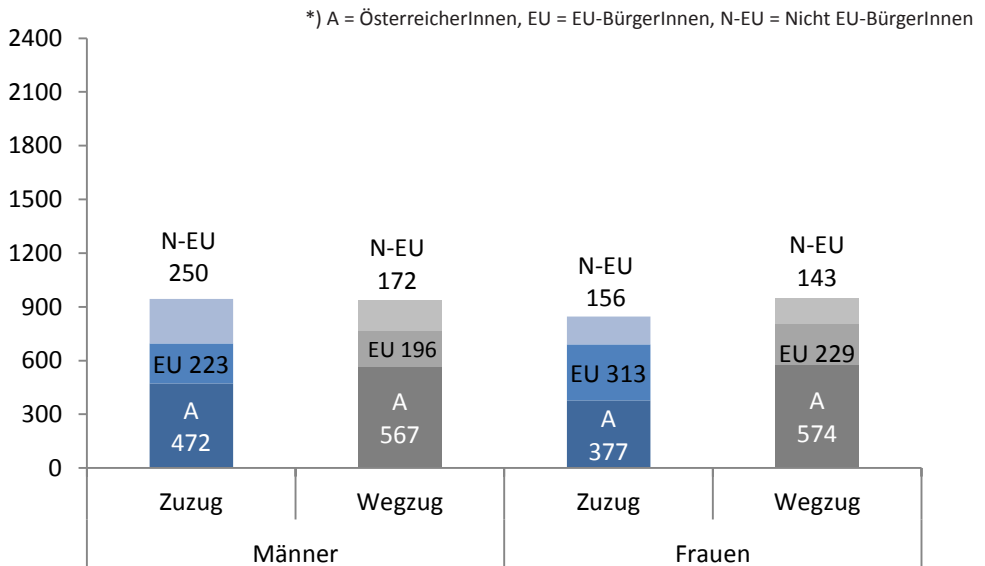

## 39. Übersicht nach Staaten - April 2012

### 39.1 Zuzug / Wegzug / Differenz

Staaten	Zuzug			Wegzug			Differenz		
	Männer	Frauen	gesamt	Männer	Frauen	gesamt	Männer	Frauen	gesamt
Afghanistan	21	4	25	6	1	7	+15	+3	+18
Ägypten	5	2	7	5	1	6	+0	+1	+1
Albanien	1	1	2	3	0	3	-2	+1	-1
Algerien	4	0	4	4	0	4	+0	+0	+0
Argentinien	0	1	1	0	0	0	+0	+1	+1
Äthiopien	2	0	2	0	0	0	+2	+0	+2
Australien	0	0	0	1	0	1	-1	+0	-1
Belarus	1	0	1	0	0	0	+1	+0	+1
Belgien	0	0	0	4	0	4	-4	+0	-4
Bolivien	0	0	0	1	0	1	-1	+0	-1
Bosnien und Herzegowina	34	29	63	32	34	66	+2	-5	-3
Brasilien	1	3	4	3	2	5	-2	+1	-1
Bulgarien	8	11	19	7	9	16	+1	+2	+3
China	5	3	8	6	5	11	-1	-2	-3
Costa Rica	0	0	0	1	0	1	-1	+0	-1
Deutschland	45	45	90	55	16	71	-10	+29	+19
Dominikanische Republik	1	2	3	1	0	1	+0	+2	+2
Estland	1	0	1	0	2	2	+1	-2	-1
Finnland	1	1	2	1	4	5	+0	-3	-3
Frankreich	4	4	8	5	3	8	-1	+1	+0
Georgien	7	5	12	0	1	1	+7	+4	+11
Ghana	3	0	3	2	1	3	+1	-1	+0
Griechenland	5	0	5	4	1	5	+1	-1	+0
Guatemala	0	0	0	1	0	1	-1	+0	-1
Guinea	1	0	1	0	0	0	+1	+0	+1
Guinea-Bissau	0	0	0	1	0	1	-1	+0	-1
Indien	8	0	8	1	1	2	+7	-1	+6
Indonesien	0	1	1	0	0	0	+0	+1	+1
Irak	2	0	2	0	1	1	+2	-1	+1
Iran - Islamische Republik	5	2	7	0	3	3	+5	-1	+4
Irland	1	0	1	1	0	1	+0	+0	+0
Italien	8	8	16	6	4	10	+2	+4	+6
Jordanien	0	1	1	0	0	0	+0	+1	+1
Jugoslawien	0	1	1	1	0	1	-1	+1	+0
Kanada	2	0	2	0	0	0	+2	+0	+2
Kolumbien	0	0	0	1	0	1	-1	+0	-1

## Wanderungsbewegungen April 2012

Staaten	Zuzug			Wegzug			Differenz		
	Männer	Frauen	gesamt	Männer	Frauen	gesamt	Männer	Frauen	gesamt
Kongo	1	1	2	0	1	1	+1	+0	+1
Kongo - Demokr. Republik	0	0	0	0	1	1	+0	-1	-1
Korea - Republik	0	0	0	0	3	3	+0	-3	-3
Kosovo	27	5	32	2	0	2	+25	+5	+30
Kroatien	19	10	29	13	14	27	+6	-4	+2
Kuba	0	0	0	0	1	1	+0	-1	-1
Lettland	0	11	11	1	6	7	-1	+5	+4
Libysch-Arab. Dschamahirija	0	0	0	1	0	1	-1	+0	-1
Liechtenstein	0	0	0	1	0	1	-1	+0	-1
Litauen	1	1	2	0	1	1	+1	+0	+1
Malaysia	0	0	0	2	3	5	-2	-3	-5
Marokko	0	0	0	0	1	1	+0	-1	-1
Mazedonien	9	1	10	5	2	7	+4	-1	+3
Mexiko	0	1	1	3	0	3	-3	+1	-2
Moldau	0	0	0	3	1	4	-3	-1	-4
Mongolei	0	1	1	0	0	0	+0	+1	+1
Montenegro	1	0	1	0	0	0	+1	+0	+1
Nepal	1	2	3	0	0	0	+1	+2	+3
Niederlande	1	1	2	4	0	4	-3	+1	-2
Niger	0	1	1	0	0	0	+0	+1	+1
Nigeria	5	8	13	11	1	12	-6	+7	+1
Norwegen	2	0	2	0	0	0	+2	+0	+2
Österreich	472	377	849	567	574	1.141	-95	-197	-292
Pakistan	2	0	2	5	4	9	-3	-4	-7
Polen	18	4	22	4	5	9	+14	-1	+13
Portugal	1	3	4	1	1	2	+0	+2	+2
Rumänien	50	92	142	30	67	97	+20	+25	+45
Russische Föderation	18	17	35	11	16	27	+7	+1	+8
Salomonen	1	0	1	0	0	0	+1	+0	+1
Schweden	0	0	0	6	3	9	-6	-3	-9
Schweiz	6	2	8	1	4	5	+5	-2	+3
Serbien	8	12	20	13	14	27	-5	-2	-7
Serbien und Montenegro	2	0	2	0	3	3	+2	-3	-1
Simbabwe	0	0	0	1	0	1	-1	+0	-1
Singapur	1	0	1	1	5	6	+0	-5	-5
Slowakei	8	62	70	7	59	66	+1	+3	+4
Slowenien	17	9	26	18	5	23	-1	+4	+3

Staaten	Zuzug			Wezug			Differenz		
	Männer	Frauen	gesamt	Männer	Frauen	gesamt	Männer	Frauen	gesamt
Spanien	4	3	7	4	1	5	+0	+2	+2
Sri Lanka	1	0	1	0	0	0	+1	+0	+1
Staatenlos	1	0	1	3	2	5	-2	-2	-4
Syrien - Arabische Republik	3	2	5	0	0	0	+3	+2	+5
Thailand	0	3	3	1	2	3	-1	+1	+0
Tschechische Republik	1	1	2	1	9	10	+0	-8	-8
Tunesien	1	1	2	2	0	2	-1	+1	+0
Türkei	27	23	50	19	8	27	+8	+15	+23
Turkmenistan	0	0	0	1	0	1	-1	+0	-1
Ukraine	3	4	7	1	3	4	+2	+1	+3
Unbekannt	2	0	2	0	0	0	+2	+0	+2
Ungarn	46	55	101	33	32	65	+13	+23	+36
Ungeklärt	3	5	8	0	0	0	+3	+5	+8
Vereinigte Staaten	3	2	5	2	4	6	+1	-2	-1
Vereinigtes Königreich	3	2	5	4	1	5	-1	+1	+0
gesamt	945	846	1.791	935	946	1.881	+10	-100	-90

**40. Übersicht nach Alter - April 2012****40.1 Zuzug / Wegzug / Differenz**

Alter	Zuzug			Wegzug			Differenz		
	Männer	Frauen	gesamt	Männer	Frauen	gesamt	Männer	Frauen	gesamt
0	106	97	203	7	3	10	+99	+94	+193
1	9	5	14	13	12	25	-4	-7	-11
2	11	5	16	5	7	12	+6	-2	+4
3	5	6	11	5	1	6	+0	+5	+5
4	2	5	7	6	5	11	-4	+0	-4
5	5	11	16	3	2	5	+2	+9	+11
6	2	8	10	3	6	9	-1	+2	+1
7	4	0	4	2	0	2	+2	+0	+2
8	2	1	3	6	5	11	-4	-4	-8
9	1	2	3	5	4	9	-4	-2	-6
10	1	0	1	1	0	1	+0	+0	+0
11	5	0	5	3	2	5	+2	-2	+0
12	1	1	2	3	2	5	-2	-1	-3
13	0	3	3	1	2	3	-1	+1	+0
14	3	2	5	1	0	1	+2	+2	+4
15	3	2	5	0	3	3	+3	-1	+2
16	3	11	14	2	2	4	+1	+9	+10
17	13	5	18	4	7	11	+9	-2	+7
18	11	10	21	5	8	13	+6	+2	+8
19	25	26	51	16	15	31	+9	+11	+20
20	28	34	62	15	23	38	+13	+11	+24
21	31	23	54	24	32	56	+7	-9	-2
22	31	37	68	30	44	74	+1	-7	-6
23	33	19	52	38	52	90	-5	-33	-38
24	36	45	81	31	46	77	+5	-1	+4
25	38	31	69	40	49	89	-2	-18	-20
26	40	31	71	45	40	85	-5	-9	-14
27	33	28	61	50	36	86	-17	-8	-25
28	26	15	41	43	29	72	-17	-14	-31
29	32	26	58	33	35	68	-1	-9	-10
30	29	25	54	22	18	40	+7	+7	+14
31	30	15	45	26	17	43	+4	-2	+2
32	30	19	49	30	21	51	+0	-2	-2
33	17	14	31	31	13	44	-14	+1	-13
34	20	12	32	23	14	37	-3	-2	-5
35	20	13	33	16	10	26	+4	+3	+7



Alter	Zuzug			Wegzug			Differenz		
	Männer	Frauen	gesamt	Männer	Frauen	gesamt	Männer	Frauen	gesamt
36	16	22	38	12	9	21	+4	+13	+17
37	17	7	24	14	9	23	+3	-2	+1
38	16	11	27	13	11	24	+3	+0	+3
39	17	9	26	13	9	22	+4	+0	+4
40	13	6	19	12	7	19	+1	-1	+0
41	11	9	20	16	11	27	-5	-2	-7
42	15	11	26	14	17	31	+1	-6	-5
43	7	8	15	14	8	22	-7	+0	-7
44	14	7	21	23	6	29	-9	+1	-8
45	10	15	25	4	5	9	+6	+10	+16
46	17	13	30	6	13	19	+11	+0	+11
47	10	10	20	10	11	21	+0	-1	-1
48	6	11	17	6	11	17	+0	+0	+0
49	8	10	18	8	8	16	+0	+2	+2
50	8	11	19	8	9	17	+0	+2	+2
51	16	9	25	6	7	13	+10	+2	+12
52	9	9	18	9	12	21	+0	-3	-3
53	6	9	15	6	4	10	+0	+5	+5
54	3	6	9	6	8	14	-3	-2	-5
55	4	5	9	16	10	26	-12	-5	-17
56	4	7	11	9	10	19	-5	-3	-8
57	2	8	10	4	5	9	-2	+3	+1
58	2	6	8	2	6	8	+0	+0	+0
59	1	3	4	0	6	6	+1	-3	-2
60	3	4	7	7	4	11	-4	+0	-4
61	3	4	7	8	5	13	-5	-1	-6
62	1	2	3	2	4	6	-1	-2	-3
63	2	2	4	7	6	13	-5	-4	-9
64	1	2	3	3	2	5	-2	+0	-2
65	3	2	5	5	5	10	-2	-3	-5
66	1	0	1	4	4	8	-3	-4	-7
67	2	3	5	2	2	4	+0	+1	+1
68	0	0	0	1	5	6	-1	-5	-6
69	1	2	3	3	7	10	-2	-5	-7
70	0	2	2	8	5	13	-8	-3	-11
71	0	1	1	6	4	10	-6	-3	-9

Wanderungsbewegungen April 2012

Alter	Zuzug			Wegzug			Differenz		
	Männer	Frauen	gesamt	Männer	Frauen	gesamt	Männer	Frauen	gesamt
72	2	0	2	5	2	7	-3	-2	-5
73	3	2	5	2	2	4	+1	+0	+1
74	2	1	3	2	3	5	+0	-2	-2
75	0	0	0	2	3	5	-2	-3	-5
76	0	0	0	3	2	5	-3	-2	-5
77	1	0	1	4	4	8	-3	-4	-7
78	0	0	0	0	4	4	+0	-4	-4
79	0	0	0	6	7	13	-6	-7	-13
80	0	1	1	4	2	6	-4	-1	-5
81	1	4	5	4	3	7	-3	+1	-2
82	0	0	0	4	9	13	-4	-9	-13
83	1	0	1	2	5	7	-1	-5	-6
84	0	0	0	3	4	7	-3	-4	-7
85	0	0	0	1	8	9	-1	-8	-9
86	0	1	1	3	5	8	-3	-4	-7
87	0	0	0	0	5	5	+0	-5	-5
88	0	1	1	2	12	14	-2	-11	-13
89	0	1	1	4	6	10	-4	-5	-9
90	0	0	0	2	5	7	-2	-5	-7
91	0	1	1	3	6	9	-3	-5	-8
92	0	0	0	1	3	4	-1	-3	-4
93	0	1	1	0	2	2	+0	-1	-1
94	0	0	0	1	1	2	-1	-1	-2
95	0	0	0	0	1	1	+0	-1	-1
96	0	0	0	0	3	3	+0	-3	-3
97	0	0	0	2	0	2	-2	+0	-2
98	0	0	0	0	4	4	+0	-4	-4
99	0	0	0	0	1	1	+0	-1	-1
100	0	0	0	0	2	2	+0	-2	-2
101	0	0	0	0	1	1	+0	-1	-1
106	0	0	0	0	1	1	+0	-1	-1
gesamt	945	846	1.791	935	946	1.881	+10	-100	-90

## 41. Übersicht nach Geburtsjahr - April 2012

### 41.1 Zuzug / Wegzug / Differenz

Jahr	Zuzug			Wegzug			Differenz		
	Männer	Frauen	gesamt	Männer	Frauen	gesamt	Männer	Frauen	gesamt
1905	0	0	0	0	1	1	+0	-1	-1
1910	0	0	0	0	1	1	+0	-1	-1
1911	0	0	0	0	1	1	+0	-1	-1
1912	0	0	0	0	2	2	+0	-2	-2
1913	0	0	0	0	2	2	+0	-2	-2
1914	0	0	0	1	2	3	-1	-2	-3
1915	0	0	0	1	3	4	-1	-3	-4
1916	0	0	0	0	1	1	+0	-1	-1
1917	0	0	0	1	1	2	-1	-1	-2
1918	0	1	1	0	1	1	+0	+0	+0
1919	0	0	0	1	2	3	-1	-2	-3
1920	0	1	1	3	8	11	-3	-7	-10
1921	0	0	0	2	3	5	-2	-3	-5
1922	0	1	1	4	7	11	-4	-6	-10
1923	0	1	1	2	9	11	-2	-8	-10
1924	0	0	0	0	7	7	+0	-7	-7
1925	0	1	1	0	5	5	+0	-4	-4
1926	0	0	0	4	9	13	-4	-9	-13
1927	0	0	0	1	4	5	-1	-4	-5
1928	0	0	0	3	5	8	-3	-5	-8
1929	1	0	1	3	9	12	-2	-9	-11
1930	1	2	3	5	3	8	-4	-1	-5
1931	0	2	2	4	3	7	-4	-1	-5
1932	0	1	1	6	4	10	-6	-3	-9
1933	0	0	0	1	6	7	-1	-6	-7
1934	1	0	1	2	4	6	-1	-4	-5
1935	0	0	0	5	2	7	-5	-2	-7
1936	0	0	0	1	4	5	-1	-4	-5
1937	2	0	2	3	2	5	-1	-2	-3
1938	0	2	2	2	3	5	-2	-1	-3
1939	5	1	6	3	1	4	+2	+0	+2
1940	0	0	0	7	4	11	-7	-4	-11
1941	0	2	2	7	5	12	-7	-3	-10
1942	0	1	1	4	7	11	-4	-6	-10
1943	1	2	3	2	6	8	-1	-4	-5
1944	1	2	3	1	2	3	+0	+0	+0

Wanderungsbewegungen April 2012

Jahr	Zuzug			Wegzug			Differenz		
	Männer	Frauen	gesamt	Männer	Frauen	gesamt	Männer	Frauen	gesamt
1945	2	1	3	5	2	7	-3	-1	-4
1946	1	1	2	2	5	7	-1	-4	-5
1947	2	1	3	6	4	10	-4	-3	-7
1948	2	4	6	5	5	10	-3	-1	-4
1949	1	2	3	3	5	8	-2	-3	-5
1950	4	2	6	7	5	12	-3	-3	-6
1951	2	5	7	8	3	11	-6	+2	-4
1952	1	4	5	1	6	7	+0	-2	-2
1953	2	3	5	1	6	7	+1	-3	-2
1954	1	9	10	3	5	8	-2	+4	+2
1955	3	9	12	7	10	17	-4	-1	-5
1956	6	2	8	12	11	23	-6	-9	-15
1957	2	7	9	12	8	20	-10	-1	-11
1958	4	8	12	4	2	6	+0	+6	+6
1959	9	4	13	13	9	22	-4	-5	-9
1960	18	14	32	2	11	13	+16	+3	+19
1961	5	8	13	7	6	13	-2	+2	+0
1962	8	13	21	10	10	20	-2	+3	+1
1963	7	13	20	6	10	16	+1	+3	+4
1964	11	10	21	11	13	24	+0	-3	-3
1965	16	9	25	5	11	16	+11	-2	+9
1966	8	16	24	7	8	15	+1	+8	+9
1967	16	9	25	16	5	21	+0	+4	+4
1968	8	6	14	19	8	27	-11	-2	-13
1969	14	12	26	14	13	27	+0	-1	-1
1970	10	10	20	16	12	28	-6	-2	-8
1971	11	4	15	12	9	21	-1	-5	-6
1972	19	7	26	14	9	23	+5	-2	+3
1973	15	12	27	8	12	20	+7	+0	+7
1974	15	9	24	17	9	26	-2	+0	-2
1975	19	17	36	11	5	16	+8	+12	+20
1976	19	15	34	17	12	29	+2	+3	+5
1977	20	14	34	19	16	35	+1	-2	-1
1978	16	11	27	29	11	40	-13	+0	-13
1979	27	19	46	32	19	51	-5	+0	-5
1980	28	15	43	24	19	43	+4	-4	+0

Jahr	Zuzug			Wegzug			Differenz		
	Männer	Frauen	gesamt	Männer	Frauen	gesamt	Männer	Frauen	gesamt
1981	28	25	53	24	16	40	+ 4	+ 9	+ 13
1982	32	20	52	29	32	61	+ 3	- 12	- 9
1983	31	23	54	43	31	74	- 12	- 8	- 20
1984	28	24	52	50	29	79	- 22	- 5	- 27
1985	44	30	74	44	41	85	+ 0	- 11	- 11
1986	37	33	70	45	47	92	- 8	- 14	- 22
1987	30	36	66	25	53	78	+ 5	- 17	- 12
1988	40	29	69	39	47	86	+ 1	- 18	- 17
1989	30	33	63	35	45	80	- 5	- 12	- 17
1990	29	27	56	25	35	60	+ 4	- 8	- 4
1991	33	36	69	14	23	37	+ 19	+ 13	+ 32
1992	19	24	43	21	22	43	- 2	+ 2	+ 0
1993	19	14	33	4	9	13	+ 15	+ 5	+ 20
1994	13	6	19	7	5	12	+ 6	+ 1	+ 7
1995	7	8	15	2	4	6	+ 5	+ 4	+ 9
1996	3	6	9	0	2	2	+ 3	+ 4	+ 7
1997	4	3	7	1	1	2	+ 3	+ 2	+ 5
1998	0	2	2	1	2	3	- 1	+ 0	- 1
1999	0	2	2	3	1	4	- 3	+ 1	- 2
2000	3	0	3	2	3	5	+ 1	- 3	- 2
2001	4	0	4	2	0	2	+ 2	+ 0	+ 2
2002	0	2	2	3	4	7	- 3	- 2	- 5
2003	3	1	4	6	3	9	- 3	- 2	- 5
2004	3	0	3	4	2	6	- 1	- 2	- 3
2005	3	6	9	3	5	8	+ 0	+ 1	+ 1
2006	1	10	11	2	2	4	- 1	+ 8	+ 7
2007	6	6	12	4	4	8	+ 2	+ 2	+ 4
2008	1	6	7	6	3	9	- 5	+ 3	- 2
2009	9	7	16	6	6	12	+ 3	+ 1	+ 4
2010	12	3	15	12	9	21	+ 0	- 6	- 6
2011	12	4	16	8	7	15	+ 4	- 3	+ 1
2012	97	95	192	1	0	1	+ 96	+ 95	+ 191
gesamt	945	846	1.791	935	946	1.881	+ 10	- 100	- 90



## 42. Übersicht nach Wohnsitzart - Mai 2012

### 42.1 Zuzug

Wohnsitz	Männer	Frauen	gesamt
Hauptwohnsitz	653	567	1.220
Nebenwohnsitz	174	258	432
Obdachlos	30	0	30
gesamt	857	825	1.682

### 42.2 Wegzug

Wohnsitz	Männer	Frauen	gesamt
Hauptwohnsitz	641	579	1.220
Nebenwohnsitz	152	240	392
Obdachlos	16	3	19
gesamt	809	822	1.631

### 42.3 Differenz

Wohnsitz	Männer	Frauen	gesamt
Hauptwohnsitz	+ 12	- 12	+ 0
Nebenwohnsitz	+ 22	+ 18	+ 40
Obdachlos	+ 14	- 3	+ 11
gesamt	+ 48	+ 3	+ 51

### 42.4 Grafik

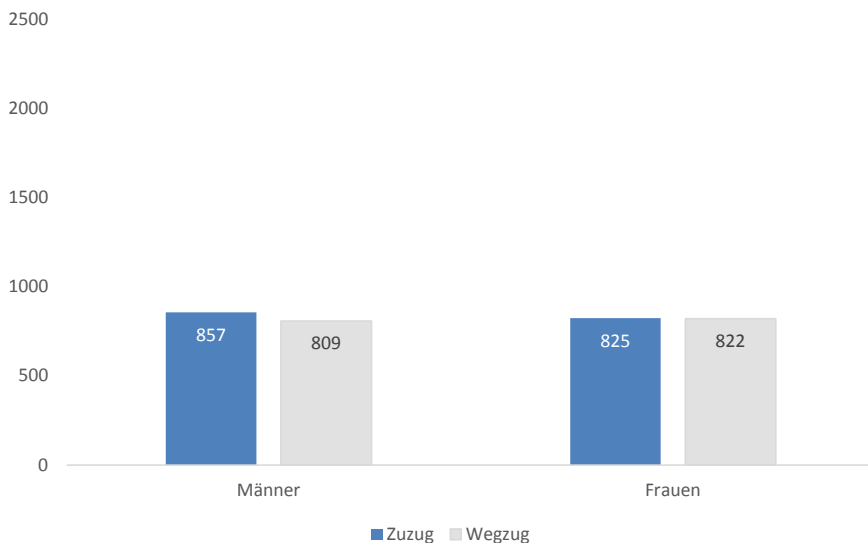

**43. Übersicht nach Bezirken - Mai 2012****43.1 Zuzug**

Bezirk	Männer	Frauen	gesamt
Innere Stadt	27	10	37
St. Leonhard	34	37	71
Geidorf	59	62	121
Lend	121	107	228
Gries	147	128	275
Jakomini	142	122	264
Liebenau	27	42	69
St. Peter	36	31	67
Waltendorf	13	22	35
Ries	14	17	31
Mariatrost	23	32	55
Andtitz	33	38	71
Gösting	29	30	59
Eggenberg	60	54	114
Wetzelsdorf	32	29	61
Straßgang	37	42	79
Puntigam	23	22	45
gesamt	857	825	1.682

**43.2 Wegzug**

Bezirk	Männer	Frauen	gesamt
Innere Stadt	36	17	53
St. Leonhard	41	47	88
Geidorf	54	86	140
Lend	84	113	197
Gries	137	113	250
Jakomini	133	107	240
Liebenau	28	34	62
St. Peter	30	34	64
Waltendorf	31	32	63
Ries	14	18	32
Mariatrost	21	19	40
Andtitz	22	33	55
Gösting	27	20	47
Eggenberg	55	44	99
Wetzelsdorf	28	34	62
Straßgang	46	50	96
Puntigam	22	21	43
gesamt	809	822	1.631



## 43.3 Differenz

Bezirk	Männer	Frauen	gesamt
Innere Stadt	-9	-7	-16
St. Leonhard	-7	-10	-17
Geidorf	+5	-24	-19
Lend	+37	-6	+31
Gries	+10	+15	+25
Jakomini	+9	+15	+24
Liebenau	-1	+8	+7
St. Peter	+6	-3	+3
Waltendorf	-18	-10	-28
Ries	+0	-1	-1
Mariatrost	+2	+13	+15
Andtitz	+11	+5	+16
Gösting	+2	+10	+12
Eggenberg	+5	+10	+15
Wetzelsdorf	+4	-5	-1
Straßgang	-9	-8	-17
Puntigam	+1	+1	+2
gesamt	+48	+3	+51

## 43.4 Grafik

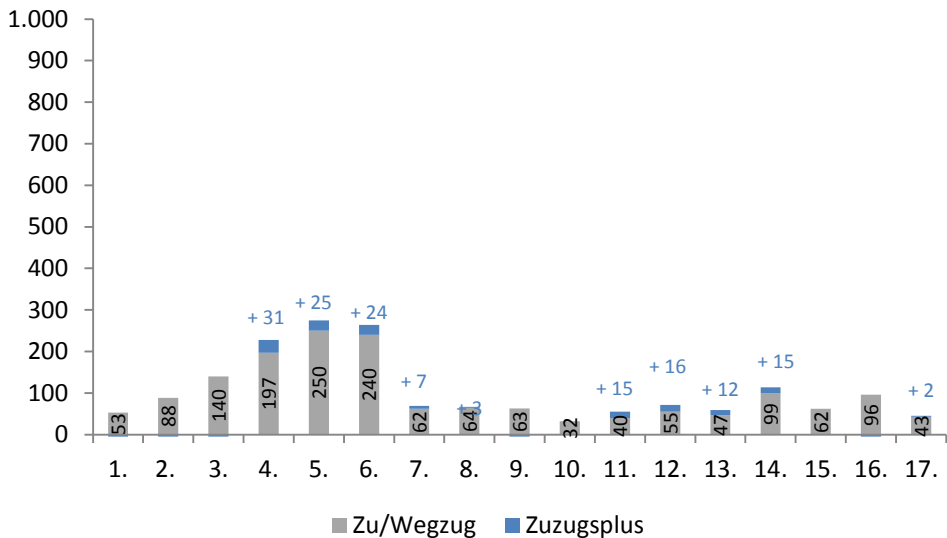

**44. Übersicht nach Wiener Zählsprenzel auf Grazer Stadtgebiet - Mai 2012****44.1 Zuzug / Wegzug / Differenz**

Sprenzel	Zuzug			Wegzug			Differenz		
	Männer	Frauen	gesamt	Männer	Frauen	gesamt	Männer	Frauen	gesamt
0	1	0	1	2	4	6	-1	-4	-5
1	1	0	1	0	0	0	+1	+0	+1
2	6	1	7	2	4	6	+4	-3	+1
3	2	3	5	0	2	2	+2	+1	+3
4	0	3	3	2	1	3	-2	+2	+0
5	1	2	3	3	1	4	-2	+1	-1
6	16	1	17	27	5	32	-11	-4	-15
10	1	5	6	1	4	5	+0	+1	+1
11	2	1	3	1	1	2	+1	+0	+1
12	0	0	0	1	0	1	-1	+0	-1
13	0	4	4	1	0	1	-1	+4	+3
14	0	1	1	3	4	7	-3	-3	-6
15	3	1	4	5	2	7	-2	-1	-3
16	2	0	2	3	3	6	-1	-3	-4
20	6	7	13	2	6	8	+4	+1	+5
21	1	3	4	1	4	5	+0	-1	-1
22	0	2	2	2	2	4	-2	+0	-2
23	0	3	3	0	0	0	+0	+3	+3
24	2	2	4	5	5	10	-3	-3	-6
25	1	1	2	2	0	2	-1	+1	+0
26	6	1	7	1	7	8	+5	-6	-1
27	4	0	4	3	4	7	+1	-4	-3
30	0	0	0	1	0	1	-1	+0	-1
31	2	2	4	2	2	4	+0	+0	+0
40	1	0	1	2	0	2	-1	+0	-1
41	1	3	4	2	1	3	-1	+2	+1
42	1	1	2	2	1	3	-1	+0	-1
43	1	0	1	1	1	2	+0	-1	-1
50	3	2	5	0	2	2	+3	+0	+3
51	3	1	4	0	1	1	+3	+0	+3
52	2	1	3	2	1	3	+0	+0	+0
53	4	2	6	7	5	12	-3	-3	-6
54	3	4	7	3	3	6	+0	+1	+1
55	0	0	0	2	4	6	-2	-4	-6
56	2	1	3	1	6	7	+1	-5	-4
60	5	1	6	2	3	5	+3	-2	+1

Sprenghel	Zuzug			Wegzug			Differenz		
	Männer	Frauen	gesamt	Männer	Frauen	gesamt	Männer	Frauen	gesamt
61	2	2	4	2	2	4	+0	+0	+0
70	1	1	2	0	2	2	+1	-1	+0
71	4	1	5	4	9	13	+0	-8	-8
72	1	3	4	4	2	6	-3	+1	-2
73	0	1	1	3	4	7	-3	-3	-6
74	2	2	4	2	4	6	+0	-2	-2
75	1	2	3	3	1	4	-2	+1	-1
80	1	3	4	4	2	6	-3	+1	-2
90	1	2	3	1	5	6	+0	-3	-3
91	2	4	6	4	7	11	-2	-3	-5
92	4	3	7	1	2	3	+3	+1	+4
93	3	3	6	1	1	2	+2	+2	+4
94	1	1	2	0	2	2	+1	-1	+0
100	1	1	2	1	3	4	+0	-2	-2
101	4	1	5	1	1	2	+3	+0	+3
102	3	3	6	1	4	5	+2	-1	+1
103	0	3	3	2	1	3	-2	+2	+0
110	2	5	7	0	4	4	+2	+1	+3
111	4	9	13	2	4	6	+2	+5	+7
112	0	0	0	1	1	2	-1	-1	-2
120	2	2	4	0	3	3	+2	-1	+1
121	3	4	7	6	3	9	-3	+1	-2
122	8	11	19	7	8	15	+1	+3	+4
123	0	0	0	2	0	2	-2	+0	-2
124	11	4	15	9	10	19	+2	-6	-4
125	5	2	7	3	4	7	+2	-2	+0
130	3	5	8	4	8	12	-1	-3	-4
131	5	8	13	3	8	11	+2	+0	+2
132	7	6	13	4	5	9	+3	+1	+4
140	9	3	12	7	11	18	+2	-8	-6
141	4	6	10	1	3	4	+3	+3	+6
142	5	5	10	2	1	3	+3	+4	+7
143	3	4	7	2	3	5	+1	+1	+2
144	2	4	6	3	2	5	-1	+2	+1
145	4	4	8	1	1	2	+3	+3	+6
146	4	1	5	0	3	3	+4	-2	+2
147	9	8	17	12	12	24	-3	-4	-7
148	7	5	12	5	4	9	+2	+1	+3

Wanderungsbewegungen Mai 2012

Sprenkel	Zuzug			Wegzug			Differenz		
	Männer	Frauen	gesamt	Männer	Frauen	gesamt	Männer	Frauen	gesamt
150	20	13	33	5	5	10	+15	+8	+23
151	1	5	6	3	9	12	-2	-4	-6
160	4	2	6	3	7	10	+1	-5	-4
161	3	4	7	2	3	5	+1	+1	+2
162	2	1	3	0	0	0	+2	+1	+3
170	3	5	8	1	2	3	+2	+3	+5
171	10	5	15	6	7	13	+4	-2	+2
172	5	6	11	6	3	9	-1	+3	+2
173	3	0	3	0	3	3	+3	-3	+0
174	4	6	10	4	3	7	+0	+3	+3
175	7	7	14	4	6	10	+3	+1	+4
180	0	0	0	4	4	8	-4	-4	-8
181	0	3	3	3	2	5	-3	+1	-2
182	14	13	27	5	8	13	+9	+5	+14
183	3	13	16	5	12	17	-2	+1	-1
184	9	10	19	5	7	12	+4	+3	+7
185	6	9	15	6	4	10	+0	+5	+5
190	34	4	38	24	9	33	+10	-5	+5
191	3	5	8	4	1	5	-1	+4	+3
192	1	0	1	0	0	0	+1	+0	+1
200	4	3	7	2	2	4	+2	+1	+3
201	3	4	7	1	3	4	+2	+1	+3
202	1	2	3	5	4	9	-4	-2	-6
203	0	1	1	1	0	1	-1	+1	+0
204	1	1	2	2	0	2	-1	+1	+0
210	2	2	4	5	1	6	-3	+1	-2
211	4	3	7	4	4	8	+0	-1	-1
212	1	3	4	1	3	4	+0	+0	+0
213	3	1	4	0	2	2	+3	-1	+2
214	1	3	4	2	5	7	-1	-2	-3
220	7	1	8	13	4	17	-6	-3	-9
221	3	2	5	3	1	4	+0	+1	+1
222	0	1	1	0	0	0	+0	+1	+1
230	6	6	12	2	5	7	+4	+1	+5
231	6	7	13	16	5	21	-10	+2	-8
232	3	2	5	3	3	6	+0	-1	-1
240	8	7	15	3	4	7	+5	+3	+8
241	7	1	8	1	3	4	+6	-2	+4

Sprengel	Zuzug			Wegzug			Differenz		
	Männer	Frauen	gesamt	Männer	Frauen	gesamt	Männer	Frauen	gesamt
242	5	0	5	2	0	2	+3	+0	+3
243	2	8	10	3	3	6	-1	+5	+4
244	2	2	4	2	5	7	+0	-3	-3
245	5	2	7	4	1	5	+1	+1	+2
246	0	3	3	2	4	6	-2	-1	-3
247	3	4	7	1	1	2	+2	+3	+5
250	2	3	5	3	4	7	-1	-1	-2
251	1	1	2	3	0	3	-2	+1	-1
252	1	14	15	5	12	17	-4	+2	-2
253	2	2	4	1	2	3	+1	+0	+1
254	1	0	1	1	1	2	+0	-1	-1
255	3	1	4	4	7	11	-1	-6	-7
260	4	6	10	2	5	7	+2	+1	+3
261	2	5	7	0	4	4	+2	+1	+3
262	1	1	2	2	2	4	-1	-1	-2
263	9	8	17	5	4	9	+4	+4	+8
270	1	1	2	3	1	4	-2	+0	-2
271	10	11	21	5	4	9	+5	+7	+12
280	7	3	10	2	3	5	+5	+0	+5
281	0	1	1	0	0	0	+0	+1	+1
282	9	8	17	4	5	9	+5	+3	+8
290	2	2	4	0	1	1	+2	+1	+3
291	4	2	6	2	1	3	+2	+1	+3
292	11	13	24	12	11	23	-1	+2	+1
300	0	1	1	2	0	2	-2	+1	-1
301	0	2	2	4	5	9	-4	-3	-7
302	6	5	11	9	4	13	-3	+1	-2
303	1	0	1	3	1	4	-2	-1	-3
304	33	4	37	39	3	42	-6	+1	-5
305	0	1	1	4	6	10	-4	-5	-9
310	1	6	7	1	5	6	+0	+1	+1
311	0	6	6	3	3	6	-3	+3	+0
320	3	2	5	1	1	2	+2	+1	+3
321	0	4	4	4	3	7	-4	+1	-3
322	3	1	4	2	6	8	+1	-5	-4
330	3	1	4	3	1	4	+0	+0	+0
331	2	0	2	2	0	2	+0	+0	+0
332	1	3	4	4	3	7	-3	+0	-3

Wanderungsbewegungen Mai 2012

Sprenkel	Zuzug			Wegzug			Differenz		
	Männer	Frauen	gesamt	Männer	Frauen	gesamt	Männer	Frauen	gesamt
333	1	0	1	2	0	2	-1	+0	-1
334	6	5	11	1	3	4	+5	+2	+7
340	1	2	3	3	2	5	-2	+0	-2
341	4	11	15	2	7	9	+2	+4	+6
342	2	1	3	0	0	0	+2	+1	+3
350	6	7	13	6	10	16	+0	-3	-3
351	2	1	3	2	4	6	+0	-3	-3
360	5	4	9	2	1	3	+3	+3	+6
361	6	3	9	9	9	18	-3	-6	-9
362	2	6	8	2	4	6	+0	+2	+2
363	11	5	16	8	1	9	+3	+4	+7
370	1	3	4	1	5	6	+0	-2	-2
371	3	2	5	0	0	0	+3	+2	+5
380	0	0	0	3	1	4	-3	-1	-4
381	0	1	1	1	3	4	-1	-2	-3
382	2	4	6	7	2	9	-5	+2	-3
383	4	5	9	7	7	14	-3	-2	-5
390	0	2	2	2	3	5	-2	-1	-3
391	3	2	5	2	1	3	+1	+1	+2
392	0	0	0	1	3	4	-1	-3	-4
400	2	3	5	3	2	5	-1	+1	+0
401	2	5	7	5	10	15	-3	-5	-8
410	8	7	15	8	8	16	+0	-1	-1
411	2	2	4	1	2	3	+1	+0	+1
412	0	3	3	1	2	3	-1	+1	+0
420	2	2	4	3	5	8	-1	-3	-4
421	0	1	1	1	1	2	-1	+0	-1
422	2	2	4	0	0	0	+2	+2	+4
430	9	5	14	1	3	4	+8	+2	+10
431	6	4	10	3	6	9	+3	-2	+1
432	2	2	4	1	2	3	+1	+0	+1
440	1	7	8	4	2	6	-3	+5	+2
441	2	5	7	5	4	9	-3	+1	-2
442	2	0	2	1	1	2	+1	-1	+0
443	0	4	4	3	0	3	-3	+4	+1
444	1	5	6	3	1	4	-2	+4	+2
450	2	3	5	2	2	4	+0	+1	+1
451	2	1	3	5	2	7	-3	-1	-4

Sprengel	Zuzug			Wegzug			Differenz		
	Männer	Frauen	gesamt	Männer	Frauen	gesamt	Männer	Frauen	gesamt
452	0	0	0	1	0	1	-1	+0	-1
453	6	2	8	1	2	3	+5	+0	+5
454	1	2	3	0	1	1	+1	+1	+2
455	2	3	5	4	7	11	-2	-4	-6
460	1	3	4	0	0	0	+1	+3	+4
461	9	8	17	4	9	13	+5	-1	+4
470	0	0	0	1	3	4	-1	-3	-4
471	1	4	5	2	3	5	-1	+1	+0
480	4	5	9	0	0	0	+4	+5	+9
481	3	4	7	1	3	4	+2	+1	+3
482	1	1	2	0	0	0	+1	+1	+2
490	1	2	3	0	0	0	+1	+2	+3
491	0	0	0	1	1	2	-1	-1	-2
500	2	1	3	4	2	6	-2	-1	-3
501	7	1	8	1	2	3	+6	-1	+5
510	3	9	12	2	0	2	+1	+9	+10
511	5	4	9	4	4	8	+1	+0	+1
520	0	3	3	2	1	3	-2	+2	+0
521	0	1	1	2	1	3	-2	+0	-2
530	5	6	11	8	3	11	-3	+3	+0
531	6	5	11	4	5	9	+2	+0	+2
533	0	0	0	0	2	2	+0	-2	-2
534	1	0	1	0	0	0	+1	+0	+1
540	2	3	5	3	1	4	-1	+2	+1
550	1	0	1	5	0	5	-4	+0	-4
551	6	3	9	4	3	7	+2	+0	+2
552	4	5	9	8	3	11	-4	+2	-2
553	13	9	22	3	2	5	+10	+7	+17
560	2	1	3	1	4	5	+1	-3	-2
561	1	4	5	3	0	3	-2	+4	+2
563	2	3	5	5	5	10	-3	-2	-5
564	1	1	2	2	1	3	-1	+0	-1
570	6	6	12	4	2	6	+2	+4	+6
571	3	3	6	6	2	8	-3	+1	-2
572	4	2	6	3	5	8	+1	-3	-2
573	2	4	6	0	1	1	+2	+3	+5
580	1	4	5	1	2	3	+0	+2	+2
581	0	1	1	0	5	5	+0	-4	-4

Wanderungsbewegungen Mai 2012

Sprenkel	Zuzug			Wegzug			Differenz		
	Männer	Frauen	gesamt	Männer	Frauen	gesamt	Männer	Frauen	gesamt
590	6	2	8	4	5	9	+2	-3	-1
591	6	3	9	3	3	6	+3	+0	+3
600	2	2	4	2	3	5	+0	-1	-1
601	6	5	11	1	2	3	+5	+3	+8
602	0	1	1	3	1	4	-3	+0	-3
603	1	1	2	3	5	8	-2	-4	-6
604	5	4	9	4	0	4	+1	+4	+5
610	1	5	6	5	8	13	-4	-3	-7
611	6	3	9	2	5	7	+4	-2	+2
612	3	0	3	3	0	3	+0	+0	+0
613	2	5	7	4	4	8	-2	+1	-1
620	6	3	9	1	6	7	+5	-3	+2
630	1	2	3	1	1	2	+0	+1	+1
631	3	1	4	1	2	3	+2	-1	+1
632	8	4	12	8	11	19	+0	-7	-7
640	0	1	1	4	2	6	-4	-1	-5
641	1	2	3	1	1	2	+0	+1	+1
650	8	9	17	6	7	13	+2	+2	+4
651	2	7	9	9	12	21	-7	-5	-12
660	3	6	9	7	1	8	-4	+5	+1
661	5	4	9	2	4	6	+3	+0	+3
662	1	1	2	3	2	5	-2	-1	-3
663	1	1	2	0	0	0	+1	+1	+2
664	1	1	2	2	5	7	-1	-4	-5
665	3	3	6	2	2	4	+1	+1	+2
670	4	0	4	1	0	1	+3	+0	+3
671	2	1	3	3	5	8	-1	-4	-5
680	9	7	16	7	3	10	+2	+4	+6
691	0	1	1	1	0	1	-1	+1	+0
692	2	5	7	5	7	12	-3	-2	-5
700	6	8	14	5	6	11	+1	+2	+3
gesamt	857	825	1.682	809	822	1.631	+48	+3	+51



## 45. Übersicht nach Kontinenten - Mai 2012

### 45.1 Zuzug

Kontinent	Männer	Frauen	gesamt
Afrika	21	8	29
Amerika	6	8	14
Asien	73	40	113
Australien und Ozeanien	0	0	0
Europa	724	753	1.477
Russische Föderation	24	15	39
Staatenlos	9	1	10
gesamt	857	825	1.682

### 45.2 Wegzug

Kontinent	Männer	Frauen	gesamt
Afrika	30	11	41
Amerika	2	6	8
Asien	47	32	79
Australien und Ozeanien	2	2	4
Europa	710	757	1.467
Russische Föderation	13	11	24
Staatenlos	5	3	8
gesamt	809	822	1.631

### 45.3 Differenz

Kontinent	Männer	Frauen	gesamt
Afrika	- 9	- 3	- 12
Amerika	+ 4	+ 2	+ 6
Asien	+ 26	+ 8	+ 34
Australien und Ozeanien	- 2	- 2	- 4
Europa	+ 14	- 4	+ 10
Russische Föderation	+ 11	+ 4	+ 15
Staatenlos	+ 4	- 2	+ 2
gesamt	+ 48	+ 3	+ 51

## 46. Übersicht nach EU - Kennzeichen - Mai 2012

### 46.1 Zuzug

EU - Kennzeichen	Männer	Frauen	gesamt
ÖsterreicherInnen	468	377	845
EU-BürgerInnen	187	302	489
Nicht Eu-BürgerInnen	202	146	348
gesamt	857	825	1.682

### 46.2 Wegzug

EU - Kennzeichen	Männer	Frauen	gesamt
ÖsterreicherInnen	508	465	973
EU-BürgerInnen	133	224	357
Nicht Eu-BürgerInnen	168	133	301
gesamt	809	822	1.631

### 46.3 Differenz

EU - Kennzeichen	Männer	Frauen	gesamt
ÖsterreicherInnen	- 40	- 88	- 128
EU-BürgerInnen	+ 54	+ 78	+ 132
Nicht Eu-BürgerInnen	+ 34	+ 13	+ 47
gesamt	+ 48	+ 3	+ 51

### 46.4 Grafik

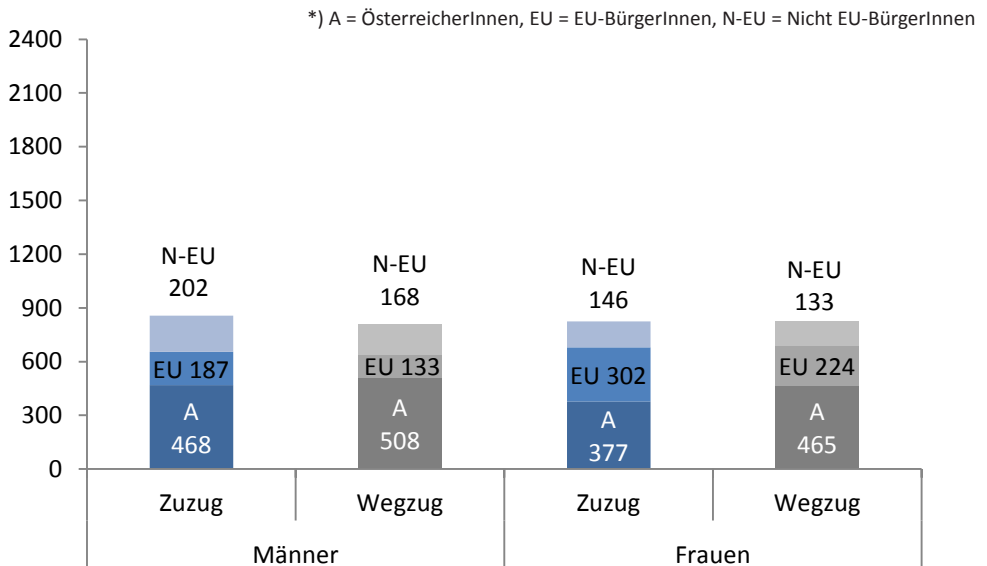

## 47. Übersicht nach Staaten - Mai 2012

### 47.1 Zuzug / Wegzug / Differenz

Staaten	Zuzug			Wegzug			Differenz		
	Männer	Frauen	gesamt	Männer	Frauen	gesamt	Männer	Frauen	gesamt
Afghanistan	15	6	21	25	4	29	-10	+2	-8
Ägypten	7	2	9	4	5	9	+3	-3	+0
Albanien	0	0		2	1	3	-2	-1	-3
Algerien	2	0	2	1	0	1	+1	+0	+1
Angola	0	0	0	0	0	0	+0	+0	+0
Armenien	2	0	2	2	2	4	+0	-2	-2
Australien	0	0	0	0	1	1	+0	-1	-1
Belarus	0	0	0	1	2	3	-1	-2	-3
Belgien	1	0	1	1	0	1	+0	+0	+0
Bosnien und Herzegowina	23	27	50	42	29	71	-19	-2	-21
Brasilien	0	1	1	1	1	2	-1	+0	-1
Bulgarien	5	6	11	5	9	14	+0	-3	-3
Chile	0	0	0	0	0	0	+0	+0	+0
China	6	5	11	14	7	21	-8	-2	-10
Dänemark	1	0	1	1	0	1	+0	+0	+0
Deutschland	31	28	59	38	23	61	-7	+5	-2
Dominikanische Republik	2	2	4	2	1	3	+0	+1	+1
Finnland	1	1	2	0	0	0	+1	+1	+2
Frankreich	1	0	1	4	2	6	-3	-2	-5
Gambia	0	0	0	1	0	1	-1	+0	-1
Georgien	1	1	2	3	1	4	-2	+0	-2
Ghana	1	1	2	0	3	3	+1	-2	-1
Griechenland	2	2	4	10	1	11	-8	+1	-7
Guatemala	1	0	1	0	0	0	+1	+0	+1
Guinea	0	0	0	1	0	1	-1	+0	-1
Indien	6	0	6	4	0	4	+2	+0	+2
Indonesien	0	0	0	2	0	2	-2	+0	-2
Irak	1	2	3	3	0	3	-2	+2	+0
Iran - Islamische Republik	2	2	4	6	5	11	-4	-3	-7
Irland	0	0	0	0	3	3	+0	-3	-3
Italien	3	6	9	11	9	20	-8	-3	-11
Japan	0	1	1	0	1	1	+0	+0	+0
Jordanien	2	1	3	0	1	1	+2	+0	+2
Jugoslawien	0	0	0	0	2	2	+0	-2	-2
Kamerun	1	0	1	0	0	0	+1	+0	+1
Kanada	1	0	1	1	1	2	+0	-1	-1

## Wanderungsbewegungen Mai 2012

Staaten	Zuzug			Wegzug			Differenz		
	Männer	Frauen	gesamt	Männer	Frauen	gesamt	Männer	Frauen	gesamt
Kenia	0	1	1	0	0	0	+0	+1	+1
Kolumbien	0	1	1	0	1	1	+0	+0	+0
Kongo - Demokr. Republik	0	0	0	0	0	0	+0	+0	+0
Korea - Demokr. Volksrep.	0	0	0	0	1	1	+0	-1	-1
Korea - Republik	0	1	1	2	3	5	-2	-2	-4
Kosovo	13	4	17	7	3	10	+6	+1	+7
Kroatien	19	13	32	24	20	44	-5	-7	-12
Kuba	0	1	1	0	0	0	+0	+1	+1
Lettland	0	6	6	1	13	14	-1	-7	-8
Liberia	0	0	0	0	0	0	+0	+0	+0
Litauen	1	0	1	1	0	1	+0	+0	+0
Luxemburg	0	0	0	0	0	0	+0	+0	+0
Malta	0	0	0	0	0	0	+0	+0	+0
Marokko	1	0	1	0	0	0	+1	+0	+1
Mazedonien	2	3	5	9	6	15	-7	-3	-10
Mexiko	1	0	1	1	0	1	+0	+0	+0
Moldau	2	1	3	1	2	3	+1	-1	+0
Mongolei	0	1	1	0	1	1	+0	+0	+0
Montenegro	0	1	1	0	1	1	+0	+0	+0
Niederlande	1	0	1	1	0	1	+0	+0	+0
Nigeria	7	4	11	6	8	14	+1	-4	-3
Norwegen	0	1	1	0	0	0	+0	+1	+1
Österreich	468	377	845	498	438	936	-30	-61	-91
Pakistan	4	1	5	6	3	9	-2	-2	-4
Peru	0	0	0	0	0	0	+0	+0	+0
Philippinen	0	1	1	0	0	0	+0	+1	+1
Polen	4	2	6	10	6	16	-6	-4	-10
Portugal	1	1	2	3	1	4	-2	+0	-2
Rumänien	61	110	171	39	91	130	+22	+19	+41
Russische Föderation	24	15	39	9	6	15	+15	+9	+24
Saudi-Arabien	0	0	0	1	0	1	-1	+0	-1
Schweden	1	0	1	2	0	2	-1	+0	-1
Schweiz	1	4	5	6	1	7	-5	+3	-2
Senegal	0	0	0	1	0	1	-1	+0	-1
Serbien	9	10	19	10	11	21	-1	-1	-2
Serbien und Montenegro	0	1	1	1	1	2	-1	+0	-1
Sierra Leone	0	0	0	0	0	0	+0	+0	+0

Staaten	Zuzug			Wegzug			Differenz		
	Männer	Frauen	gesamt	Männer	Frauen	gesamt	Männer	Frauen	gesamt
Singapur	0	1	1	0	1	1	+0	+0	+0
Slowakei	4	74	78	5	46	51	-1	+28	+27
Slowenien	17	4	21	8	11	19	+9	-7	+2
Somalia	1	0	1	2	4	6	-1	-4	-5
Spanien	2	3	5	4	6	10	-2	-3	-5
Sri Lanka	0	0	0	0	1	1	+0	-1	-1
Staatenlos	3	0	3	5	0	5	-2	+0	-2
Syrien - Arabische Republik	4	2	6	0	0	0	+4	+2	+6
Tansania - Vereini. Republik	1	0	1	0	0	0	+1	+0	+1
Thailand	0	3	3	5	1	6	-5	+2	-3
Tschechische Republik	0	6	6	1	7	8	-1	-1	-2
Tunesien	0	0	0	0	0	0	+0	+0	+0
Türkei	30	12	42	14	7	21	+16	+5	+21
Ukraine	0	9	9	1	2	3	-1	+7	+6
Unbekannt	0	0	0	1	0	1	-1	+0	-1
Ungarn	46	53	99	31	40	71	+15	+13	+28
Ungeklärt	6	1	7	0	0	0	+6	+1	+7
Venezuela	0	1	1	1	0	1	-1	+1	+0
Vereinigte Staaten	1	2	3	8	6	14	-7	-4	-11
Vereinigtes Königreich	4	0	4	0	0	0	+4	+0	+4
gesamt	857	825	1.682	809	822	1.631	+48	+3	+51

**48. Übersicht nach Alter - Mai 2012****48.1 Zuzug / Wegzug / Differenz**

Alter	Zuzug			Wegzug			Differenz		
	Männer	Frauen	gesamt	Männer	Frauen	gesamt	Männer	Frauen	gesamt
0	129	109	238	4	6	10	+ 125	+ 103	+ 228
1	11	8	19	15	13	28	- 4	- 5	- 9
2	7	10	17	6	8	14	+ 1	+ 2	+ 3
3	9	6	15	4	10	14	+ 5	- 4	+ 1
4	4	5	9	7	5	12	- 3	+ 0	- 3
5	4	5	9	5	3	8	- 1	+ 2	+ 1
6	8	0	8	4	3	7	+ 4	- 3	+ 1
7	3	3	6	0	4	4	+ 3	- 1	+ 2
8	1	2	3	2	1	3	- 1	+ 1	+ 0
9	6	2	8	2	2	4	+ 4	+ 0	+ 4
10	2	4	6	3	2	5	- 1	+ 2	+ 1
11	1	1	2	1	3	4	+ 0	- 2	- 2
12	2	2	4	3	2	5	- 1	+ 0	- 1
13	2	3	5	3	2	5	- 1	+ 1	+ 0
14	2	1	3	0	3	3	+ 2	- 2	+ 0
15	2	4	6	3	1	4	- 1	+ 3	+ 2
16	2	1	3	5	3	8	- 3	- 2	- 5
17	11	7	18	7	3	10	+ 4	+ 4	+ 8
18	8	15	23	4	9	13	+ 4	+ 6	+ 10
19	21	19	40	6	19	25	+ 15	+ 0	+ 15
20	28	33	61	18	27	45	+ 10	+ 6	+ 16
21	24	28	52	18	22	40	+ 6	+ 6	+ 12
22	24	35	59	20	28	48	+ 4	+ 7	+ 11
23	31	31	62	22	33	55	+ 9	- 2	+ 7
24	38	40	78	28	33	61	+ 10	+ 7	+ 17
25	33	34	67	24	20	44	+ 9	+ 14	+ 23
26	33	25	58	43	25	68	- 10	+ 0	- 10
27	23	26	49	28	23	51	- 5	+ 3	- 2
28	23	22	45	29	27	56	- 6	- 5	- 11
29	22	17	39	29	32	61	- 7	- 15	- 22
30	25	14	39	23	19	42	+ 2	- 5	- 3
31	18	17	35	20	21	41	- 2	- 4	- 6
32	14	16	30	23	19	42	- 9	- 3	- 12
33	14	13	27	16	19	35	- 2	- 6	- 8
34	17	19	36	23	13	36	- 6	+ 6	+ 0
35	13	16	29	15	14	29	- 2	+ 2	+ 0

Alter	Zuzug			Wegzug			Differenz		
	Männer	Frauen	gesamt	Männer	Frauen	gesamt	Männer	Frauen	gesamt
36	15	14	29	23	10	33	-8	+4	-4
37	14	18	32	15	7	22	-1	+11	+10
38	12	11	23	14	9	23	-2	+2	+0
39	11	8	19	10	13	23	+1	-5	-4
40	9	4	13	13	16	29	-4	-12	-16
41	14	9	23	18	15	33	-4	-6	-10
42	14	13	27	13	8	21	+1	+5	+6
43	12	14	26	13	9	22	-1	+5	+4
44	18	8	26	10	8	18	+8	+0	+8
45	9	7	16	15	7	22	-6	+0	-6
46	10	6	16	8	5	13	+2	+1	+3
47	7	9	16	9	7	16	-2	+2	+0
48	10	4	14	8	9	17	+2	-5	-3
49	9	4	13	15	4	19	-6	+0	-6
50	5	14	19	9	9	18	-4	+5	+1
51	13	10	23	4	8	12	+9	+2	+11
52	5	3	8	7	4	11	-2	-1	-3
53	2	4	6	7	5	12	-5	-1	-6
54	5	5	10	5	7	12	+0	-2	-2
55	6	5	11	5	6	11	+1	-1	+0
56	5	4	9	3	9	12	+2	-5	-3
57	3	9	12	5	9	14	-2	+0	-2
58	3	3	6	2	4	6	+1	-1	+0
59	3	8	11	5	4	9	-2	+4	+2
60	2	9	11	2	4	6	+0	+5	+5
61	3	3	6	4	4	8	-1	-1	-2
62	5	4	9	6	3	9	-1	+1	+0
63	0	2	2	8	5	13	-8	-3	-11
64	1	2	3	3	7	10	-2	-5	-7
65	2	3	5	3	3	6	-1	+0	-1
66	1	2	3	2	2	4	-1	+0	-1
67	0	0	0	2	2	4	-2	-2	-4
68	3	0	3	3	4	7	+0	-4	-4
69	1	0	1	3	4	7	-2	-4	-6
70	2	2	4	2	4	6	+0	-2	-2
71	0	1	1	1	4	5	-1	-3	-4

Wanderungsbewegungen Mai 2012

Alter	Zuzug			Wegzug			Differenz		
	Männer	Frauen	gesamt	Männer	Frauen	gesamt	Männer	Frauen	gesamt
72	3	1	4	7	6	13	-4	-5	-9
73	0	1	1	3	0	3	-3	+1	-2
74	0	0	0	2	3	5	-2	-3	-5
75	0	1	1	3	4	7	-3	-3	-6
76	2	1	3	1	3	4	+1	-2	-1
77	1	2	3	6	5	11	-5	-3	-8
78	0	0	0	3	4	7	-3	-4	-7
79	0	1	1	3	2	5	-3	-1	-4
80	0	0	0	1	2	3	-1	-2	-3
81	0	0	0	2	2	4	-2	-2	-4
82	0	1	1	3	4	7	-3	-3	-6
83	0	0	0	4	5	9	-4	-5	-9
84	1	0	1	3	5	8	-2	-5	-7
85	0	1	1	5	5	10	-5	-4	-9
86	0	1	1	2	4	6	-2	-3	-5
87	0	0	0	4	8	12	-4	-8	-12
88	0	0	0	3	7	10	-3	-7	-10
89	0	0	0	4	4	8	-4	-4	-8
90	0	0	0	3	8	11	-3	-8	-11
91	0	0	0	3	9	12	-3	-9	-12
92	0	0	0	1	7	8	-1	-7	-8
93	0	0	0	3	0	3	-3	+0	-3
94	0	0	0	2	2	4	-2	-2	-4
95	1	0	1	0	2	2	+1	-2	-1
96	0	0	0	0	1	1	+0	-1	-1
99	0	0	0	0	1	1	+0	-1	-1
100	0	0	0	0	1	1	+0	-1	-1
101	0	0	0	0	1	1	+0	-1	-1
102	0	0	0	0	1	1	+0	-1	-1
106	0	0	0	0	1	1	+0	-1	-1
gesamt	857	825	1.682	809	822	1.631	+48	+3	+51



## 49. Übersicht nach Geburtsjahr - Mai 2012

### 49.1 Zuzug / Wegzug / Differenz

Jahr	Zuzug			Wegzug			Differenz		
	Männer	Frauen	gesamt	Männer	Frauen	gesamt	Männer	Frauen	gesamt
1906	0	0	0	0	1	1	+0	-1	-1
1910	0	0	0	0	1	1	+0	-1	-1
1911	0	0	0	0	2	2	+0	-2	-2
1912	0	0	0	0	1	1	+0	-1	-1
1915	0	0	0	0	1	1	+0	-1	-1
1916	1	0	1	0	2	2	+1	-2	-1
1917	0	0	0	1	2	3	-1	-2	-3
1918	0	0	0	4	0	4	-4	+0	-4
1919	0	0	0	1	5	6	-1	-5	-6
1920	0	0	0	2	6	8	-2	-6	-8
1921	0	0	0	4	11	15	-4	-11	-15
1922	0	0	0	4	4	8	-4	-4	-8
1923	0	0	0	2	7	9	-2	-7	-9
1924	0	0	0	3	6	9	-3	-6	-9
1925	0	0	0	3	6	9	-3	-6	-9
1926	0	1	1	4	5	9	-4	-4	-8
1927	0	1	1	3	5	8	-3	-4	-7
1928	1	0	1	5	2	7	-4	-2	-6
1929	0	1	1	2	8	10	-2	-7	-9
1930	0	0	0	3	3	6	-3	-3	-6
1931	0	0	0	2	1	3	-2	-1	-3
1932	0	1	1	3	2	5	-3	-1	-4
1933	0	0	0	3	4	7	-3	-4	-7
1934	1	1	2	4	5	9	-3	-4	-7
1935	1	2	3	3	3	6	-2	-1	-3
1936	1	0	1	0	2	2	+1	-2	-1
1937	0	1	1	4	3	7	-4	-2	-6
1938	0	1	1	3	3	6	-3	-2	-5
1939	2	0	2	6	3	9	-4	-3	-7
1940	1	2	3	3	5	8	-2	-3	-5
1941	0	1	1	0	5	5	+0	-4	-4
1942	3	1	4	5	4	9	-2	-3	-5
1943	2	0	2	2	3	5	+0	-3	-3
1944	1	0	1	3	3	6	-2	-3	-5
1945	1	1	2	1	3	4	+0	-2	-2
1946	0	2	2	4	3	7	-4	-1	-5

## Wanderungsbewegungen Mai 2012

Jahr	Zuzug			Wegzug			Differenz		
	Männer	Frauen	gesamt	Männer	Frauen	gesamt	Männer	Frauen	gesamt
1947	2	3	5	2	3	5	+0	+0	+0
1948	1	2	3	7	8	15	-6	-6	-12
1949	4	4	8	6	4	10	-2	+0	-2
1950	3	3	6	2	2	4	+1	+1	+2
1951	3	4	7	5	5	10	-2	-1	-3
1952	2	8	10	6	3	9	-4	+5	+1
1953	1	8	9	2	4	6	-1	+4	+3
1954	5	8	13	4	7	11	+1	+1	+2
1955	3	4	7	4	10	14	-1	-6	-7
1956	6	5	11	4	6	10	+2	-1	+1
1957	6	3	9	6	8	14	+0	-5	-5
1958	3	4	7	3	3	6	+0	+1	+1
1959	4	5	9	10	8	18	-6	-3	-9
1960	10	7	17	2	4	6	+8	+3	+11
1961	6	13	19	9	8	17	-3	+5	+2
1962	11	8	19	14	9	23	-3	-1	-4
1963	6	5	11	11	6	17	-5	-1	-6
1964	10	7	17	7	9	16	+3	-2	+1
1965	8	8	16	5	4	9	+3	+4	+7
1966	11	6	17	15	3	18	-4	+3	-1
1967	10	6	16	12	11	23	-2	-5	-7
1968	17	10	27	15	10	25	+2	+0	+2
1969	13	14	27	11	8	19	+2	+6	+8
1970	15	13	28	14	9	23	+1	+4	+5
1971	11	5	16	18	17	35	-7	-12	-19
1972	11	10	21	8	11	19	+3	-1	+2
1973	11	7	18	15	14	29	-4	-7	-11
1974	15	16	31	13	7	20	+2	+9	+11
1975	14	11	25	21	12	33	-7	-1	-8
1976	16	20	36	17	12	29	-1	+8	+7
1977	9	18	27	20	14	34	-11	+4	-7
1978	18	13	31	25	15	40	-7	-2	-9
1979	9	8	17	19	19	38	-10	-11	-21
1980	22	23	45	13	17	30	+9	+6	+15
1981	20	19	39	26	25	51	-6	-6	-12
1982	27	13	40	26	27	53	+1	-14	-13
1983	21	16	37	29	27	56	-8	-11	-19
1984	23	27	50	27	28	55	-4	-1	-5

Jahr	Zuzug			Wegzug			Differenz		
	Männer	Frauen	gesamt	Männer	Frauen	gesamt	Männer	Frauen	gesamt
1985	29	26	55	39	22	61	- 10	+ 4	- 6
1986	32	30	62	31	22	53	+ 1	+ 8	+ 9
1987	33	44	77	29	32	61	+ 4	+ 12	+ 16
1988	33	29	62	22	30	52	+ 11	- 1	+ 10
1989	29	36	65	25	31	56	+ 4	+ 5	+ 9
1990	26	28	54	18	22	40	+ 8	+ 6	+ 14
1991	28	25	53	13	25	38	+ 15	+ 0	+ 15
1992	26	35	61	14	22	36	+ 12	+ 13	+ 25
1993	12	11	23	2	14	16	+ 10	- 3	+ 7
1994	7	14	21	6	3	9	+ 1	+ 11	+ 12
1995	6	2	8	7	3	10	- 1	- 1	- 2
1996	2	3	5	4	2	6	- 2	+ 1	- 1
1997	3	2	5	0	2	2	+ 3	+ 0	+ 3
1998	1	3	4	1	2	3	+ 0	+ 1	+ 1
1999	3	1	4	4	2	6	- 1	- 1	- 2
2000	1	2	3	2	3	5	- 1	- 1	- 2
2001	1	4	5	1	3	4	+ 0	+ 1	+ 1
2002	7	2	9	4	1	5	+ 3	+ 1	+ 4
2003	1	0	1	2	2	4	- 1	- 2	- 3
2004	1	4	5	0	2	2	+ 1	+ 2	+ 3
2005	5	1	6	3	5	8	+ 2	- 4	- 2
2006	9	3	12	6	3	9	+ 3	+ 0	+ 3
2007	3	5	8	5	1	6	- 2	+ 4	+ 2
2008	7	5	12	3	12	15	+ 4	- 7	- 3
2009	7	7	14	7	8	15	+ 0	- 1	- 1
2010	10	10	20	13	10	23	- 3	+ 0	- 3
2011	10	8	18	8	8	16	+ 2	+ 0	+ 2
2012	123	105	228	0	3	3	+ 123	+ 102	+ 225
gesamt	857	825	1682	809	822	1631	+ 48	+ 3	+ 51



## 50. Übersicht nach Wohnsitzart - Juni 2012

### 50.1 Zuzug

Wohnsitz	Männer	Frauen	gesamt
Hauptwohnsitz	638	570	1.208
Nebenwohnsitz	214	280	494
Obdachlos	22	4	26
gesamt	874	854	1.728

### 50.2 Wegzug

Wohnsitz	Männer	Frauen	gesamt
Hauptwohnsitz	672	679	1.351
Nebenwohnsitz	224	308	532
Obdachlos	13	5	18
gesamt	909	992	1.901

### 50.3 Differenz

Wohnsitz	Männer	Frauen	gesamt
Hauptwohnsitz	- 34	- 109	- 143
Nebenwohnsitz	- 10	- 28	- 38
Obdachlos	+ 9	- 1	+ 8
gesamt	- 35	- 138	- 173

### 50.4 Grafik

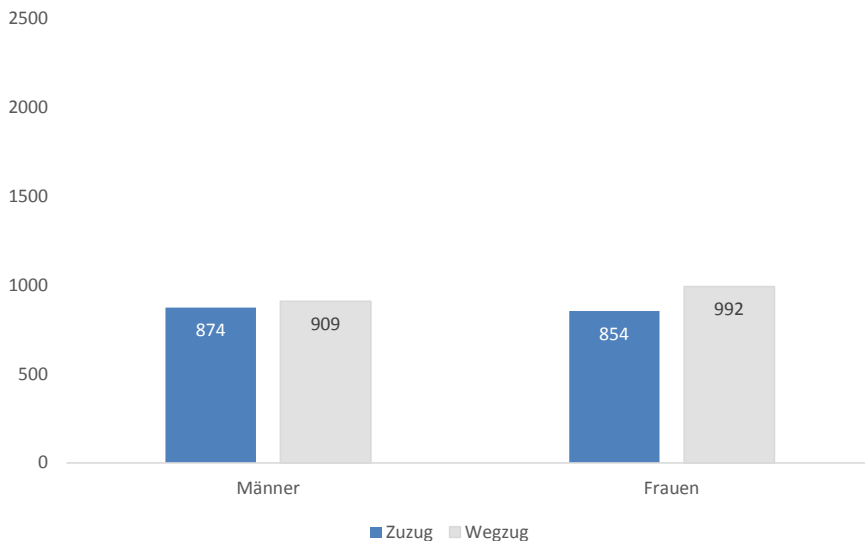

**51. Übersicht nach Bezirken - Juni 2012****51.1 Zuzug**

Bezirk	Männer	Frauen	gesamt
Innere Stadt	36	16	52
St. Leonhard	27	37	64
Geidorf	51	58	109
Lend	120	115	235
Gries	140	126	266
Jakomini	131	108	239
Liebenau	39	48	87
St. Peter	33	42	75
Waltendorf	23	26	49
Ries	17	13	30
Mariatrost	26	30	56
Andtitz	44	36	80
Gösting	38	50	88
Eggenberg	48	60	108
Wetzelsdorf	35	25	60
Straßgang	36	38	74
Puntigam	30	26	56
gesamt	874	854	1.728

**51.2 Wegzug**

Bezirk	Männer	Frauen	gesamt
Innere Stadt	48	31	79
St. Leonhard	42	56	98
Geidorf	68	116	184
Lend	107	139	246
Gries	108	94	202
Jakomini	189	167	356
Liebenau	37	36	73
St. Peter	24	32	56
Waltendorf	27	41	68
Ries	19	25	44
Mariatrost	26	36	62
Andtitz	36	30	66
Gösting	38	31	69
Eggenberg	55	57	112
Wetzelsdorf	21	27	48
Straßgang	37	30	67
Puntigam	27	44	71
gesamt	909	992	1.901

## 51.3 Differenz

Bezirk	Männer	Frauen	gesamt
Innere Stadt	- 12	- 15	- 27
St. Leonhard	- 15	- 19	- 34
Geidorf	- 17	- 58	- 75
Lend	+ 13	- 24	- 11
Gries	+ 32	+ 32	+ 64
Jakomini	- 58	- 59	- 117
Liebenau	+ 2	+ 12	+ 14
St. Peter	+ 9	+ 10	+ 19
Waltendorf	- 4	- 15	- 19
Ries	- 2	- 12	- 14
Mariatrost	+ 0	- 6	- 6
Andtitz	+ 8	+ 6	+ 14
Gösting	+ 0	+ 19	+ 19
Eggenberg	- 7	+ 3	- 4
Wetzelsdorf	+ 14	- 2	+ 12
Straßgang	- 1	+ 8	+ 7
Puntigam	+ 3	- 18	- 15
gesamt	- 35	- 138	- 173

## 51.4 Grafik

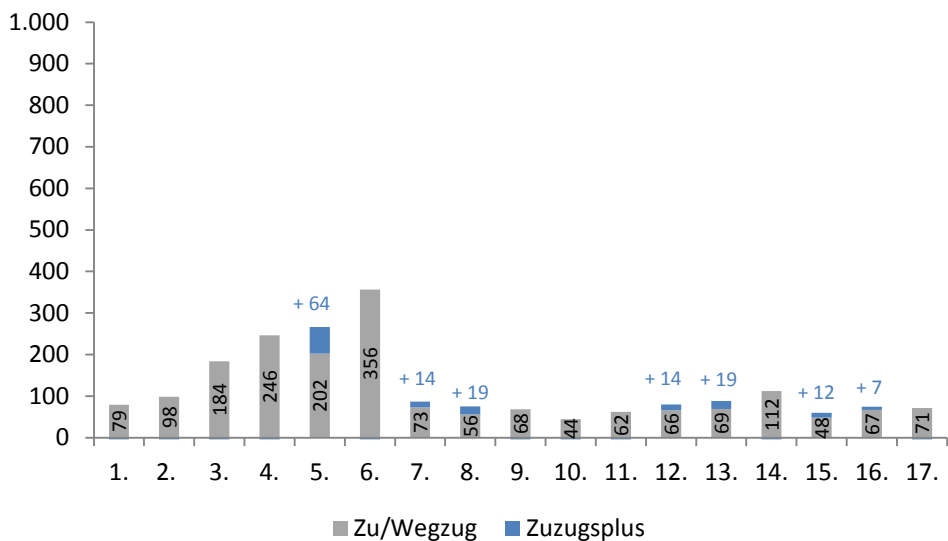

**52. Übersicht nach Wiener Zählsprenzel auf Grazer Stadtgebiet - Juni 2012****52.1 Zuzug / Wegzug / Differenz**

Sprengel	Zuzug			Wegzug			Differenz		
	Männer	Frauen	gesamt	Männer	Frauen	gesamt	Männer	Frauen	gesamt
0	9	3	12	3	2	5	+6	+1	+7
1	1	1	2	1	1	2	+0	+0	+0
2	7	4	11	21	22	43	-14	-18	-32
3	2	2	4	1	0	1	+1	+2	+3
4	1	2	3	1	1	2	+0	+1	+1
5	1	2	3	1	4	5	+0	-2	-2
6	15	2	17	20	1	21	-5	+1	-4
10	1	0	1	1	6	7	+0	-6	-6
11	2	2	4	2	1	3	+0	+1	+1
12	1	0	1	1	1	2	+0	-1	-1
13	1	0	1	2	6	8	-1	-6	-7
14	2	0	2	2	4	6	+0	-4	-4
15	1	2	3	5	6	11	-4	-4	-8
16	1	2	3	2	2	4	-1	+0	-1
20	1	2	3	2	5	7	-1	-3	-4
21	2	3	5	2	1	3	+0	+2	+2
22	3	3	6	1	0	1	+2	+3	+5
23	1	0	1	0	1	1	+1	-1	+0
24	1	1	2	5	4	9	-4	-3	-7
25	0	1	1	0	1	1	+0	+0	+0
26	0	3	3	4	1	5	-4	+2	-2
27	2	3	5	5	5	10	-3	-2	-5
30	1	0	1	1	4	5	+0	-4	-4
31	2	2	4	1	1	2	+1	+1	+2
40	0	0	0	0	1	1	+0	-1	-1
41	3	5	8	2	1	3	+1	+4	+5
42	1	7	8	3	4	7	-2	+3	+1
43	1	1	2	1	1	2	+0	+0	+0
50	0	2	2	0	2	2	+0	+0	+0
51	1	1	2	3	3	6	-2	-2	-4
52	2	0	2	3	1	4	-1	-1	-2
53	2	7	9	4	8	12	-2	-1	-3
54	3	3	6	3	5	8	+0	-2	-2
55	5	1	6	4	6	10	+1	-5	-4
56	3	4	7	1	5	6	+2	-1	+1
60	5	5	10	8	21	29	-3	-16	-19



Sprenghel	Zuzug			Wegzug			Differenz		
	Männer	Frauen	gesamt	Männer	Frauen	gesamt	Männer	Frauen	gesamt
61	2	2	4	2	0	2	+0	+2	+2
70	0	0	0	1	0	1	-1	+0	-1
71	1	3	4	14	17	31	-13	-14	-27
72	4	6	10	2	6	8	+2	+0	+2
73	1	2	3	0	2	2	+1	+0	+1
74	2	0	2	0	2	2	+2	-2	+0
75	0	1	1	1	2	3	-1	-1	-2
80	0	3	3	1	3	4	-1	+0	-1
90	3	0	3	3	5	8	+0	-5	-5
91	2	2	4	2	3	5	+0	-1	-1
92	0	2	2	4	5	9	-4	-3	-7
93	1	1	2	2	5	7	-1	-4	-5
94	1	2	3	1	2	3	+0	+0	+0
100	0	1	1	3	2	5	-3	-1	-4
101	2	1	3				+2	+1	+3
102	5	2	7	1	3	4	+4	-1	+3
103	0	2	2	2	5	7	-2	-3	-5
110	2	2	4	1	2	3	+1	+0	+1
111	4	1	5	0	1	1	+4	+0	+4
112	0	2	2	2	0	2	-2	+2	+0
120	2	0	2	1	1	2	+1	-1	+0
121	7	9	16	11	29	40	-4	-20	-24
122	3	6	9	6	9	15	-3	-3	-6
123	5	5	10	0	0	0	+5	+5	+10
124	4	6	10	6	7	13	-2	-1	-3
125	0	0	0	3	1	4	-3	-1	-4
130	2	2	4	3	5	8	-1	-3	-4
131	6	6	12	6	10	16	+0	-4	-4
132	6	6	12	6	8	14	+0	-2	-2
140	6	2	8	7	8	15	-1	-6	-7
141	7	6	13	6	7	13	+1	-1	+0
142	13	9	22	5	10	15	+8	-1	+7
143	2	5	7	3	4	7	-1	+1	+0
144	2	1	3	3	1	4	-1	+0	-1
145	4	1	5	0	0	0	+4	+1	+5
146	5	3	8	3	2	5	+2	+1	+3
147	8	5	13	13	11	24	-5	-6	-11
148	7	10	17	6	4	10	+1	+6	+7

Wanderungsbewegungen Juni 2012

Sprenkel	Zuzug			Wegzug			Differenz		
	Männer	Frauen	gesamt	Männer	Frauen	gesamt	Männer	Frauen	gesamt
150	14	9	23	8	10	18	+6	-1	+5
151	4	7	11	0	2	2	+4	+5	+9
160	10	10	20	7	6	13	+3	+4	+7
161	2	7	9	3	3	6	-1	+4	+3
162	1	0	1	1	1	2	+0	-1	-1
170	3	8	11	3	4	7	+0	+4	+4
171	2	10	12	4	4	8	-2	+6	+4
172	6	3	9	7	3	10	-1	+0	-1
173	1	5	6	3	2	5	-2	+3	+1
174	4	3	7	4	1	5	+0	+2	+2
175	7	7	14	13	4	17	-6	+3	-3
180	3	1	4	1	0	1	+2	+1	+3
181	1	0	1	1	2	3	+0	-2	-2
182	11	12	23	1	9	10	+10	+3	+13
183	5	16	21	2	15	17	+3	+1	+4
184	7	8	15	5	7	12	+2	+1	+3
185	3	5	8	2	5	7	+1	+0	+1
190	31	6	37	16	8	24	+15	-2	+13
191	6	4	10	2	3	5	+4	+1	+5
192	0	0	0	1	0	1	-1	+0	-1
200	1	0	1	0	1	1	+1	-1	+0
201	1	3	4	1	0	1	+0	+3	+3
202	3	3	6	2	3	5	+1	+0	+1
203	1	0	1	1	0	1	+0	+0	+0
204	0	1	1	1	0	1	-1	+1	+0
210	1	2	3	2	5	7	-1	-3	-4
211	2	4	6	1	2	3	+1	+2	+3
212	0	3	3	0	1	1	+0	+2	+2
213	10	1	11	8	5	13	+2	-4	-2
214	1	5	6	1	1	2	+0	+4	+4
220	10	2	12	12	0	12	-2	+2	+0
221	3	1	4	2	1	3	+1	+0	+1
222	0	1	1	1	0	1	-1	+1	+0
230	7	6	13	4	1	5	+3	+5	+8
231	8	2	10	6	5	11	+2	-3	-1
232	2	4	6	1	2	3	+1	+2	+3
240	4	2	6	3	2	5	+1	+0	+1
241	2	3	5	6	5	11	-4	-2	-6
242	0	0	0	8	2	10	-8	-2	-10

Sprenkel	Zuzug			Wegzug			Differenz		
	Männer	Frauen	gesamt	Männer	Frauen	gesamt	Männer	Frauen	gesamt
243	3	1	4	2	3	5	+1	-2	-1
244	1	1	2	4	3	7	-3	-2	-5
245	1	4	5	4	4	8	-3	+0	-3
246	0	3	3	2	1	3	-2	+2	+0
247	2	0	2	4	3	7	-2	-3	-5
250	0	2	2	13	9	22	-13	-7	-20
251	1	1	2	1	2	3	+0	-1	-1
252	6	23	29	1	7	8	+5	+16	+21
253	4	2	6	4	9	13	+0	-7	-7
254	0	2	2	2	1	3	-2	+1	-1
255	8	3	11	4	5	9	+4	-2	+2
260	5	3	8	0	7	7	+5	-4	+1
261	1	5	6	3	6	9	-2	-1	-3
262	2	3	5	4	1	5	-2	+2	+0
263	6	3	9	4	1	5	+2	+2	+4
270	0	2	2	3	0	3	-3	+2	-1
271	7	5	12	3	6	9	+4	-1	+3
280	1	2	3	2	1	3	-1	+1	+0
281	2	0	2	0	2	2	+2	-2	+0
282	7	2	9	1	1	2	+6	+1	+7
290	1	0	1	1	2	3	+0	-2	-2
291	6	7	13	2	2	4	+4	+5	+9
292	12	9	21	15	24	39	-3	-15	-18
300	0	1	1	2	0	2	-2	+1	-1
301	5	8	13	7	12	19	-2	-4	-6
302	9	3	12	39	37	76	-30	-34	-64
303	0	1	1	2	3	5	-2	-2	-4
304	33	4	37	43	2	45	-10	+2	-8
305	2	3	5	0	4	4	+2	-1	+1
310	1	2	3	1	2	3	+0	+0	+0
311	2	2	4	1	4	5	+1	-2	-1
320	6	3	9	0	1	1	+6	+2	+8
321	4	4	8	2	2	4	+2	+2	+4
322	3	2	5	4	5	9	-1	-3	-4
330	3	8	11	4	4	8	-1	+4	+3
331	2	4	6	0	1	1	+2	+3	+5
332	3	6	9	5	6	11	-2	+0	-2
333	2	4	6	6	2	8	-4	+2	-2
334	4	4	8	6	6	12	-2	-2	-4

Wanderungsbewegungen Juni 2012

Sprenkel	Zuzug			Wegzug			Differenz		
	Männer	Frauen	gesamt	Männer	Frauen	gesamt	Männer	Frauen	gesamt
340	0	3	3	2	0	2	-2	+3	+1
341	8	5	13	5	2	7	+3	+3	+6
342	1	1	2	1	1	2	+0	+0	+0
350	8	7	15	7	5	12	+1	+2	+3
351	2	4	6	1	0	1	+1	+4	+5
360	6	2	8	2	3	5	+4	-1	+3
361	6	11	17	7	9	16	-1	+2	+1
362	0	3	3	1	4	5	-1	-1	-2
363	8	10	18	5	7	12	+3	+3	+6
370	2	5	7	0	4	4	+2	+1	+3
371	1	0	1	1	0	1	+0	+0	+0
380	1	0	1	2	4	6	-1	-4	-5
381	2	1	3	1	1	2	+1	+0	+1
382	3	8	11	10	15	25	-7	-7	-14
383	7	7	14	6	5	11	+1	+2	+3
390	2	0	2	0	4	4	+2	-4	-2
391	2	3	5	1	2	3	+1	+1	+2
392	1	0	1	0	1	1	+1	-1	+0
400	2	2	4	0	2	2	+2	+0	+2
401	3	5	8	7	7	14	-4	-2	-6
410	7	9	16	12	18	30	-5	-9	-14
411	1	0	1	2	2	4	-1	-2	-3
412	1	2	3	0	1	1	+1	+1	+2
413	1	0	1	2	0	2	-1	+0	-1
420	5	2	7	0	2	2	+5	+0	+5
421	1	0	1	3	2	5	-2	-2	-4
422	1	0	1	0	0	0	+1	+0	+1
430	4	0	4	3	4	7	+1	-4	-3
431	6	2	8	7	10	17	-1	-8	-9
432	5	9	14	5	4	9	+0	+5	+5
440	0	2	2	4	5	9	-4	-3	-7
441	3	7	10	3	3	6	+0	+4	+4
442	6	5	11	2	4	6	+4	+1	+5
443	1	2	3	2	4	6	-1	-2	-3
444	1	3	4	0	2	2	+1	+1	+2
450	2	2	4	2	3	5	+0	-1	-1
451	9	4	13	2	4	6	+7	+0	+7
453	2	3	5	5	3	8	-3	+0	-3

Sprengel	Zuzug			Wegzug			Differenz		
	Männer	Frauen	gesamt	Männer	Frauen	gesamt	Männer	Frauen	gesamt
454	2	2	4	3	5	8	-1	-3	-4
455	12	10	22	6	2	8	+6	+8	+14
460	1	2	3	2	2	4	-1	+0	-1
461	7	5	12	5	6	11	+2	-1	+1
470	0	1	1	0	0	0	+0	+1	+1
471	0	2	2	6	3	9	-6	-1	-7
480	4	1	5	1	0	1	+3	+1	+4
481	2	2	4	3	2	5	-1	+0	-1
482	1	1	2	0	0	0	+1	+1	+2
490	2	0	2	1	0	1	+1	+0	+1
491	0	1	1	0	0	0	+0	+1	+1
500	5	8	13	4	4	8	+1	+4	+5
501	1	3	4	6	3	9	-5	+0	-5
510	10	11	21	10	9	19	+0	+2	+2
511	8	7	15	8	8	16	+0	-1	-1
520	0	2	2	2	1	3	-2	+1	-1
521	2	4	6	0	1	1	+2	+3	+5
530	1	1	2	0	1	1	+1	+0	+1
531	10	10	20	5	3	8	+5	+7	+12
533	1	2	3	1	1	2	+0	+1	+1
534	0	2	2	2	0	2	-2	+2	+0
540	0	0	0	4	8	12	-4	-8	-12
550	4	6	10	4	5	9	+0	+1	+1
551	2	1	3	3	2	5	-1	-1	-2
552	8	6	14	2	2	4	+6	+4	+10
553	4	9	13	3	1	4	+1	+8	+9
560	0	0	0	0	1	1	+0	-1	-1
561	3	6	9	12	5	17	-9	+1	-8
563	1	4	5	2	3	5	-1	+1	+0
564	0	2	2	2	5	7	-2	-3	-5
570	2	2	4	4	3	7	-2	-1	-3
571	4	1	5	3	6	9	+1	-5	-4
572	1	4	5	4	3	7	-3	+1	-2
573	4	3	7	1	3	4	+3	+0	+3
580	9	8	17	7	3	10	+2	+5	+7
581	5	4	9	1	2	3	+4	+2	+6
590	0	4	4	1	0	1	-1	+4	+3
591	1	0	1	2	5	7	-1	-5	-6

Wanderungsbewegungen Juni 2012

Sprenkel	Zuzug			Wegzug			Differenz		
	Männer	Frauen	gesamt	Männer	Frauen	gesamt	Männer	Frauen	gesamt
600	2	2	4	3	3	6	-1	-1	-2
601	2	0	2	4	1	5	-2	-1	-3
602	5	2	7	2	2	4	+3	+0	+3
603	2	2	4	0	1	1	+2	+1	+3
604	5	2	7	1	2	3	+4	+0	+4
610	2	3	5	1	5	6	+1	-2	-1
611	6	6	12	5	5	10	+1	+1	+2
612	1	0	1	1	0	1	+0	+0	+0
613	7	3	10	3	5	8	+4	-2	+2
620	3	5	8	1	3	4	+2	+2	+4
630	5	4	9	3	1	4	+2	+3	+5
631	3	1	4	0	0	0	+3	+1	+4
632	3	2	5	4	4	8	-1	-2	-3
640	2	2	4	2	2	4	+0	+0	+0
641	1	0	1	0	1	1	+1	-1	+0
650	7	5	12	8	8	16	-1	-3	-4
651	5	10	15	6	3	9	-1	+7	+6
660	0	2	2	1	1	2	-1	+1	+0
661	5	3	8	5	2	7	+0	+1	+1
662	1	2	3	0	2	2	+1	+0	+1
663	0	1	1	2	3	5	-2	-2	-4
664	3	3	6	2	1	3	+1	+2	+3
665	1	3	4	4	2	6	-3	+1	-2
670	10	5	15	5	17	22	+5	-12	-7
671	2	1	3	1	2	3	+1	-1	+0
680	10	8	18	14	14	28	-4	-6	-10
691	1	1	2	0	1	1	+1	+0	+1
692	3	8	11	5	7	12	-2	+1	-1
700	4	3	7	2	3	5	+2	+0	+2
gesamt	874	854	1.728	909	992	1.901	-35	-138	-173

## 53. Übersicht nach Kontinenten - Juni 2012

### 53.1 Zuzug

Kontinent	Männer	Frauen	gesamt
Afrika	21	4	25
Amerika	12	13	25
Asien	63	45	108
Australien und Ozeanien	1	1	2
Europa	758	784	1.542
Russische Föderation	12	5	17
Staatenlos	7	2	9
gesamt	874	854	1.728

### 53.2 Wegzug

Kontinent	Männer	Frauen	gesamt
Afrika	24	9	33
Amerika	32	43	75
Asien	51	50	101
Australien und Ozeanien	3	5	8
Europa	776	864	1.640
Russische Föderation	20	21	41
Staatenlos	3	0	3
gesamt	909	992	1.901

### 53.3 Differenz

Kontinent	Männer	Frauen	gesamt
Afrika	- 3	- 5	- 8
Amerika	- 20	- 30	- 50
Asien	+ 12	- 5	+ 7
Australien und Ozeanien	- 2	- 4	- 6
Europa	- 18	- 80	- 98
Russische Föderation	- 8	- 16	- 24
Staatenlos	+ 4	+ 2	+ 6
gesamt	- 35	- 138	- 173

## 54. Übersicht nach EU - Kennzeichen - Juni 2012

### 54.1 Zuzug

EU - Kennzeichen	Männer	Frauen	gesamt
ÖsterreicherInnen	426	395	821
EU-BürgerInnen	234	306	540
Nicht Eu-BürgerInnen	214	153	367
gesamt	874	854	1.728

### 54.2 Wegzug

EU - Kennzeichen	Männer	Frauen	gesamt
ÖsterreicherInnen	499	493	992
EU-BürgerInnen	177	285	462
Nicht Eu-BürgerInnen	233	214	447
gesamt	909	992	1.901

### 54.3 Differenz

EU - Kennzeichen	Männer	Frauen	gesamt
ÖsterreicherInnen	- 73	- 98	- 171
EU-BürgerInnen	+ 57	+ 21	+ 78
Nicht Eu-BürgerInnen	- 19	- 61	- 80
gesamt	- 35	- 138	- 173

### 54.4 Grafik

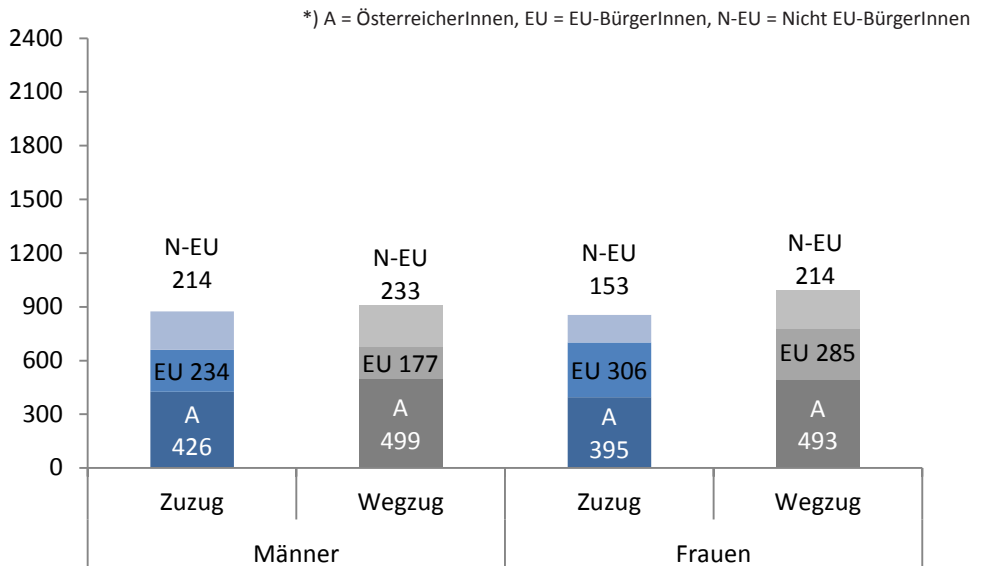



## 55. Übersicht nach Staaten - Juni 2012

### 55.1 Zuzug / Wegzug / Differenz

Staaten	Zuzug			Wegzug			Differenz		
	Männer	Frauen	gesamt	Männer	Frauen	gesamt	Männer	Frauen	gesamt
Afghanistan	10	6	16	4	0	4	+6	+6	+12
Ägypten	5	2	7	7	1	8	-2	+1	-1
Albanien	2	1	3	2	2	4	+0	-1	-1
Algerien	4	0	4	4	0	4	+0	+0	+0
Argentinien	2	1	3	1	0	1	+1	+1	+2
Armenien	5	2	7	1	0	1	+4	+2	+6
Aserbajdschan	1	0	1	0	1	1	+1	-1	+0
Äthiopien	1	0	1	0	0	0	+1	+0	+1
Australien	1	1	2	3	5	8	-2	-4	-6
Bangladesch	1	0	1	1	0	1	+0	+0	+0
Belgien	0	0	0	1	0	1	-1	+0	-1
Benin	0	0	0	1	0	1	-1	+0	-1
Bosnien und Herzegowina	36	37	73	31	32	63	+5	+5	+10
Brasilien	1	3	4	2	3	5	-1	+0	-1
Bulgarien	7	7	14	5	9	14	+2	-2	+0
China	3	2	5	8	10	18	-5	-8	-13
Deutschland	43	15	58	35	38	73	+8	-23	-15
Dominikanische Republik	1	3	4	3	1	4	-2	+2	+0
Estland	0	1	1	0	0	0	+0	+1	+1
Finnland	1	0	1	5	4	9	-4	-4	-8
Frankreich	1	2	3	1	7	8	+0	-5	-5
Gambia	1	0	1	0	0	0	+1	+0	+1
Georgien	1	0	1	0	0	0	+1	+0	+1
Ghana	1	0	1	2	0	2	-1	+0	-1
Griechenland	3	2	5	1	4	5	+2	-2	+0
Guatemala	0	0	0	0	1	1	+0	-1	-1
Indien	9	4	13	2	1	3	+7	+3	+10
Indonesien	0	0	0	0	1	1	+0	-1	-1
Irak	2	0	2	0	0	0	+2	+0	+2
Iran - Islamische Republik	1	4	5	1	2	3	+0	+2	+2
Israel	0	0	0	0	1	1	+0	-1	-1
Italien	6	3	9	10	8	18	-4	-5	-9
Japan	1	3	4	1	2	3	+0	+1	+1
Jugoslawien	0	0	0	0	1	1	+0	-1	-1
Kanada	2	0	2	2	6	8	+0	-6	-6
Kasachstan	0	0	0	0	3	3	+0	-3	-3

## Wanderungsbewegungen Juni 2012

Staaten	Zuzug			Wegzug			Differenz		
	Männer	Frauen	gesamt	Männer	Frauen	gesamt	Männer	Frauen	gesamt
Kolumbien	0	0	0	0	3	3	+0	-3	-3
Kongo	0	1	1	0	0	0	+0	+1	+1
Kongo - Demokr. Republik	0	1	1	0	0	0	+0	+1	+1
Korea - Republik	0	0	0	3	5	8	-3	-5	-8
Kosovo	8	8	16	6	2	8	+2	+6	+8
Kroatien	14	13	27	22	20	42	-8	-7	-15
Kuba	0	0	0	1	0	1	-1	+0	-1
Lettland	1	14	15	0	6	6	+1	+8	+9
Litauen	0	3	3	0	1	1	+0	+2	+2
Luxemburg	1	0	1	0	0	0	+1	+0	+1
Marokko	2	0	2	3	0	3	-1	+0	-1
Mazedonien	8	5	13	6	5	11	+2	+0	+2
Mexiko	0	1	1	5	3	8	-5	-2	-7
Moldau	1	0	1	2	0	2	-1	+0	-1
Mongolei	1	4	5	0	0	0	+1	+4	+5
Montenegro	0	0	0	2	1	3	-2	-1	-3
Niederlande	1	2	3	2	1	3	-1	+1	+0
Nigeria	5	0	5	6	7	13	-1	-7	-8
Norwegen	0	1	1	0	1	1	+0	+0	+0
Oman	0	1	1	0	0	0	+0	+1	+1
Österreich	426	395	821	499	493	992	-73	-98	-171
Pakistan	2	0	2	5	1	6	-3	-1	-4
Peru	0	1	1	0	1	1	+0	+0	+0
Philippinen	0	2	2	1	1	2	-1	+1	+0
Polen	12	5	17	7	6	13	+5	-1	+4
Portugal	1	0	1	0	0	0	+1	+0	+1
Rumänien	71	109	180	28	75	103	+43	+34	+77
Russische Föderation	12	5	17	20	21	41	-8	-16	-24
Schweden	2	0	2	2	2	4	+0	-2	-2
Schweiz	1	2	3	6	5	11	-5	-3	-8
Serbien	21	16	37	17	12	29	+4	+4	+8
Serbien und Montenegro	2	0	2	2	0	2	+0	+0	+0
Singapur	0	0	0	0	1	1	+0	-1	-1
Slowakei	7	60	67	6	45	51	+1	+15	+16
Slowenien	27	10	37	18	11	29	+9	-1	+8
Somalia	1	0	1	0	0	0	+1	+0	+1
Spanien	6	1	7	4	11	15	+2	-10	-8

Staaten	Zuzug			Wegzug			Differenz		
	Männer	Frauen	gesamt	Männer	Frauen	gesamt	Männer	Frauen	gesamt
Staatenlos	0	0	0	1	0	1	- 1	+ 0	- 1
Syrien - Arabische Republik	2	0	2	4	1	5	- 2	- 1	- 3
Thailand	0	1	1	0	3	3	+ 0	- 2	- 2
Togo	1	0	1	0	0	0	+ 1	+ 0	+ 1
Tschechische Republik	1	6	7	3	7	10	- 2	- 1	- 3
Tunesien	0	0	0	1	1	2	- 1	- 1	- 2
Türkei	22	15	37	20	14	34	+ 2	+ 1	+ 3
Ukraine	5	0	5	4	5	9	+ 1	- 5	- 4
Unbekannt	2	0	2	1	0	1	+ 1	+ 0	+ 1
Ungarn	40	64	104	44	44	88	- 4	+ 20	+ 16
Ungeklärt	5	2	7	1	0	1	+ 4	+ 2	+ 6
Venezuela	0	0	0	0	1	1	+ 0	- 1	- 1
Vereinigte Staaten	6	4	10	18	24	42	- 12	- 20	- 32
Vereinigtes Königreich	3	2	5	5	6	11	- 2	- 4	- 6
Vietnam	2	1	3	0	3	3	+ 2	- 2	+ 0
gesamt	874	854	1.728	909	992	1.901	- 35	- 138	- 173

**56. Übersicht nach Alter - Juni 2012****56.1 Zuzug / Wegzug / Differenz**

Alter	Zuzug			Wegzug			Differenz		
	Männer	Frauen	gesamt	Männer	Frauen	gesamt	Männer	Frauen	gesamt
0	108	115	223	17	7	24	+91	+108	+199
1	5	5	10	7	4	11	-2	+1	-1
2	5	5	10	4	10	14	+1	-5	-4
3	2	3	5	6	4	10	-4	-1	-5
4	7	4	11	3	4	7	+4	+0	+4
5	6	6	12	7	3	10	-1	+3	+2
6	6	7	13	4	6	10	+2	+1	+3
7	5	1	6	2	5	7	+3	-4	-1
8	6	6	12	3	0	3	+3	+6	+9
9	2	4	6	1	2	3	+1	+2	+3
10	5	3	8	2	0	2	+3	+3	+6
11	4	4	8	6	2	8	-2	+2	+0
12	2	6	8	2	2	4	+0	+4	+4
13	1	2	3	5	5	10	-4	-3	-7
14	2	4	6	3	3	6	-1	+1	+0
15	4	3	7	2	4	6	+2	-1	+1
16	6	7	13	4	3	7	+2	+4	+6
17	7	7	14	7	2	9	+0	+5	+5
18	11	11	22	5	8	13	+6	+3	+9
19	23	26	49	25	31	56	-2	-5	-7
20	36	41	77	36	50	86	+0	-9	-9
21	29	29	58	37	71	108	-8	-42	-50
22	23	29	52	35	70	105	-12	-41	-53
23	34	34	68	35	57	92	-1	-23	-24
24	28	29	57	38	72	110	-10	-43	-53
25	25	30	55	41	38	79	-16	-8	-24
26	41	17	58	46	32	78	-5	-15	-20
27	36	28	64	38	38	76	-2	-10	-12
28	20	32	52	26	29	55	-6	+3	-3
29	21	10	31	21	21	42	+0	-11	-11
30	20	27	47	25	18	43	-5	+9	+4
31	21	18	39	20	15	35	+1	+3	+4
32	20	17	37	22	14	36	-2	+3	+1
33	20	17	37	19	12	31	+1	+5	+6
34	10	14	24	22	13	35	-12	+1	-11
35	17	13	30	17	13	30	+0	+0	+0

Alter	Zuzug			Wegzug			Differenz		
	Männer	Frauen	gesamt	Männer	Frauen	gesamt	Männer	Frauen	gesamt
36	17	15	32	14	15	29	+ 3	+ 0	+ 3
37	13	14	27	17	10	27	- 4	+ 4	+ 0
38	17	9	26	14	13	27	+ 3	- 4	- 1
39	15	16	31	14	14	28	+ 1	+ 2	+ 3
40	14	9	23	8	5	13	+ 6	+ 4	+ 10
41	13	14	27	12	7	19	+ 1	+ 7	+ 8
42	21	8	29	11	13	24	+ 10	- 5	+ 5
43	12	4	16	8	6	14	+ 4	- 2	+ 2
44	16	12	28	17	11	28	- 1	+ 1	+ 0
45	5	8	13	10	7	17	- 5	+ 1	- 4
46	6	10	16	15	10	25	- 9	+ 0	- 9
47	14	11	25	15	11	26	- 1	+ 0	- 1
48	9	6	15	10	7	17	- 1	- 1	- 2
49	14	4	18	9	5	14	+ 5	- 1	+ 4
50	6	6	12	15	5	20	- 9	+ 1	- 8
51	3	5	8	12	6	18	- 9	- 1	- 10
52	7	13	20	1	9	10	+ 6	+ 4	+ 10
53	7	9	16	7	11	18	+ 0	- 2	- 2
54	5	7	12	3	6	9	+ 2	+ 1	+ 3
55	3	6	9	6	4	10	- 3	+ 2	- 1
56	7	4	11	2	3	5	+ 5	+ 1	+ 6
57	5	5	10	4	6	10	+ 1	- 1	+ 0
58	3	2	5	5	2	7	- 2	+ 0	- 2
59	3	3	6	1	6	7	+ 2	- 3	- 1
60	2	5	7	2	7	9	+ 0	- 2	- 2
61	2	7	9	2	2	4	+ 0	+ 5	+ 5
62	3	4	7	3	5	8	+ 0	- 1	- 1
63	2	2	4	5	3	8	- 3	- 1	- 4
64	2	1	3	4	3	7	- 2	- 2	- 4
65	2	2	4	7	0	7	- 5	+ 2	- 3
66	0	1	1	1	4	5	- 1	- 3	- 4
67	0	1	1	2	5	7	- 2	- 4	- 6
68	2	1	3	2	3	5	+ 0	- 2	- 2
69	0	1	1	4	2	6	- 4	- 1	- 5
70	1	3	4	2	4	6	- 1	- 1	- 2
71	0	2	2	4	3	7	- 4	- 1	- 5

Wanderungsbewegungen Juni 2012

Alter	Zuzug			Wegzug			Differenz		
	Männer	Frauen	gesamt	Männer	Frauen	gesamt	Männer	Frauen	gesamt
72	0	0	0	5	3	8	-5	-3	-8
73	1	0	1	7	1	8	-6	-1	-7
74	2	0	2	0	1	1	+2	-1	+1
75	0	0	0	2	3	5	-2	-3	-5
76	1	1	2	0	1	1	+1	+0	+1
77	0	0	0	1	1	2	-1	-1	-2
78	0	0	0	2	3	5	-2	-3	-5
79	0	0	0	2	1	3	-2	-1	-3
80	1	0	1	3	0	3	-2	+0	-2
81	0	2	2	2	5	7	-2	-3	-5
82	0	1	1	3	8	11	-3	-7	-10
83	0	1	1	2	7	9	-2	-6	-8
84	0	0	0	0	2	2	+0	-2	-2
85	0	1	1	1	4	5	-1	-3	-4
86	0	0	0	7	3	10	-7	-3	-10
87	0	1	1	4	6	10	-4	-5	-9
88	0	1	1	3	5	8	-3	-4	-7
89	0	1	1	1	7	8	-1	-6	-7
90	0	1	1	0	12	12	+0	-11	-11
91	0	0	0	2	7	9	-2	-7	-9
92	0	0	0	1	3	4	-1	-3	-4
93	0	0	0	0	2	2	+0	-2	-2
94	0	0	0	0	1	1	+0	-1	-1
95	0	0	0	0	1	1	+0	-1	-1
97	0	0	0	0	1	1	+0	-1	-1
98	0	0	0	0	1	1	+0	-1	-1
99	0	0	0	0	1	1	+0	-1	-1
101	0	0	0	0	1	1	+0	-1	-1
gesamt	874	854	1.728	909	992	1.901	-35	-138	-173

## 57. Übersicht nach Geburtsjahr - Juni 2012

### 57.1 Zuzug / Wegzug / Differenz

Jahr	Zuzug			Wegzug			Differenz		
	Männer	Frauen	gesamt	Männer	Frauen	gesamt	Männer	Frauen	gesamt
1910	0	0	0	0	1	1	+0	-1	-1
1912	0	0	0	0	1	1	+0	-1	-1
1914	0	0	0	0	1	1	+0	-1	-1
1915	0	0	0	0	1	1	+0	-1	-1
1917	0	0	0	0	1	1	+0	-1	-1
1918	0	0	0	0	3	3	+0	-3	-3
1919	0	0	0	0	1	1	+0	-1	-1
1920	0	0	0	2	5	7	-2	-5	-7
1921	0	0	0	1	11	12	-1	-11	-12
1922	0	2	2	1	9	10	-1	-7	-8
1923	0	1	1	3	6	9	-3	-5	-8
1924	0	0	0	1	6	7	-1	-6	-7
1925	0	1	1	9	3	12	-9	-2	-11
1926	0	1	1	2	4	6	-2	-3	-5
1927	0	0	0	0	3	3	+0	-3	-3
1928	0	0	0	1	4	5	-1	-4	-5
1929	0	1	1	3	7	10	-3	-6	-9
1930	0	2	2	1	8	9	-1	-6	-7
1931	1	1	2	2	2	4	-1	-1	-2
1932	0	0	0	3	1	4	-3	-1	-4
1933	0	0	0	3	1	4	-3	-1	-4
1934	0	0	0	2	3	5	-2	-3	-5
1935	1	0	1	0	0	0	+1	+0	+1
1936	0	1	1	2	3	5	-2	-2	-4
1937	1	0	1	0	1	1	+1	-1	+0
1938	1	0	1	1	2	3	+0	-2	-2
1939	1	0	1	9	1	10	-8	-1	-9
1940	0	0	0	6	4	10	-6	-4	-10
1941	1	4	5	1	3	4	+0	+1	+1
1942	0	1	1	3	3	6	-3	-2	-5
1943	2	1	3	2	3	5	+0	-2	-2
1944	0	2	2	3	3	6	-3	-1	-4
1945	0	0	0	2	5	7	-2	-5	-7
1946	2	2	4	5	2	7	-3	+0	-3
1947	2	1	3	5	1	6	-3	+0	-3
1948	2	3	5	2	3	5	+0	+0	+0

## Wanderungsbewegungen Juni 2012

Jahr	Zuzug			Wegzug			Differenz		
	Männer	Frauen	gesamt	Männer	Frauen	gesamt	Männer	Frauen	gesamt
1949	2	2	4	6	5	11	-4	-3	-7
1950	2	5	7	2	4	6	+0	+1	+1
1951	1	7	8	1	3	4	+0	+4	+4
1952	4	3	7	2	7	9	+2	-4	-2
1953	2	2	4	1	5	6	+1	-3	-2
1954	5	6	11	6	5	11	-1	+1	+0
1955	6	3	9	4	2	6	+2	+1	+3
1956	4	6	10	4	3	7	+0	+3	+3
1957	5	3	8	5	8	13	+0	-5	-5
1958	7	13	20	6	11	17	+1	+2	+3
1959	6	7	13	3	5	8	+3	+2	+5
1960	5	13	18	9	6	15	-4	+7	+3
1961	3	2	5	9	8	17	-6	-6	-12
1962	12	5	17	11	6	17	+1	-1	+0
1963	12	5	17	11	4	15	+1	+1	+2
1964	9	10	19	13	9	22	-4	+1	-3
1965	11	11	22	16	13	29	-5	-2	-7
1966	3	10	13	15	7	22	-12	+3	-9
1967	15	6	21	17	10	27	-2	-4	-6
1968	14	10	24	6	8	14	+8	+2	+10
1969	15	7	22	10	8	18	+5	-1	+4
1970	15	10	25	12	10	22	+3	+0	+3
1971	17	13	30	7	6	13	+10	+7	+17
1972	12	8	20	14	9	23	-2	-1	-3
1973	17	14	31	8	15	23	+9	-1	+8
1974	15	12	27	24	9	33	-9	+3	-6
1975	16	15	31	14	13	27	+2	+2	+4
1976	14	14	28	18	14	32	-4	+0	-4
1977	17	14	31	18	15	33	-1	-1	-2
1978	14	13	27	19	15	34	-5	-2	-7
1979	19	16	35	16	13	29	+3	+3	+6
1980	23	23	46	26	12	38	-3	+11	+8
1981	17	21	38	19	19	38	-2	+2	+0
1982	21	17	38	28	17	45	-7	+0	-7
1983	23	20	43	23	28	51	+0	-8	-8
1984	21	32	53	30	33	63	-9	-1	-10
1985	47	22	69	40	32	72	+7	-10	-3
1986	31	25	56	51	44	95	-20	-19	-39



Jahr	Zuzug			Wegzug			Differenz		
	Männer	Frauen	gesamt	Männer	Frauen	gesamt	Männer	Frauen	gesamt
1987	24	30	54	36	55	91	- 12	- 25	- 37
1988	35	25	60	37	57	94	- 2	- 32	- 34
1989	27	32	59	39	62	101	- 12	- 30	- 42
1990	19	32	51	31	79	110	- 12	- 47	- 59
1991	38	37	75	35	67	102	+ 3	- 30	- 27
1992	30	35	65	34	34	68	- 4	+ 1	- 3
1993	16	18	34	11	10	21	+ 5	+ 8	+ 13
1994	9	9	18	8	7	15	+ 1	+ 2	+ 3
1995	7	7	14	3	1	4	+ 4	+ 6	+ 10
1996	5	5	10	2	4	6	+ 3	+ 1	+ 4
1997	3	2	5	5	5	10	- 2	- 3	- 5
1998	1	2	3	2	4	6	- 1	- 2	- 3
1999	2	7	9	5	2	7	- 3	+ 5	+ 2
2000	2	3	5	2	2	4	+ 0	+ 1	+ 1
2001	7	5	12	4	1	5	+ 3	+ 4	+ 7
2002	2	2	4	3	1	4	- 1	+ 1	+ 0
2003	4	5	9	0	1	1	+ 4	+ 4	+ 8
2004	4	4	8	4	3	7	+ 0	+ 1	+ 1
2005	8	3	11	3	5	8	+ 5	- 2	+ 3
2006	5	8	13	7	4	11	- 2	+ 4	+ 2
2007	6	5	11	4	5	9	+ 2	+ 0	+ 2
2008	5	3	8	3	4	7	+ 2	- 1	+ 1
2009	3	5	8	5	5	10	- 2	+ 0	- 2
2010	6	3	9	5	10	15	+ 1	- 7	- 6
2011	8	6	14	19	3	22	- 11	+ 3	- 8
2012	102	112	214	3	4	7	+ 99	+ 108	+ 207
gesamt	874	854	1.728	909	992	1.901	- 35	- 138	- 173



## 58. Übersicht nach Wohnsitzart - Juli 2012

### 58.1 Zuzug

Wohnsitz	Männer	Frauen	gesamt
Hauptwohnsitz	815	746	1.561
Nebenwohnsitz	266	369	635
Obdachlos	23	5	28
gesamt	1.104	1.120	2.224

### 58.2 Wegzug

Wohnsitz	Männer	Frauen	gesamt
Hauptwohnsitz	895	892	1.787
Nebenwohnsitz	281	422	703
Obdachlos	16	3	19
gesamt	1.192	1.317	2.509

### 58.3 Differenz

Wohnsitz	Männer	Frauen	gesamt
Hauptwohnsitz	- 80	- 146	- 226
Nebenwohnsitz	- 15	- 53	- 68
Obdachlos	+ 7	+ 2	+ 9
gesamt	- 88	- 197	- 285

### 58.4 Grafik

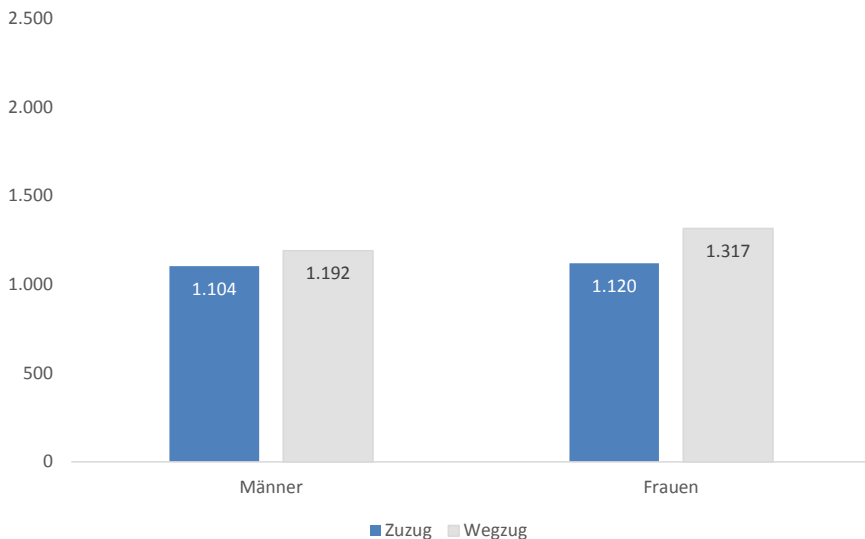

**59. Übersicht nach Bezirken - Juli 2012****59.1 Zuzug**

Bezirk	Männer	Frauen	gesamt
Innere Stadt	30	17	47
St. Leonhard	40	43	83
Geidorf	77	106	183
Lend	174	173	347
Gries	170	156	326
Jakomini	191	169	360
Liebenau	37	44	81
St. Peter	53	42	95
Waltendorf	24	40	64
Ries	13	10	23
Mariatrost	26	34	60
Andtitz	51	46	97
Gösting	37	48	85
Eggenberg	75	75	150
Wetzelsdorf	18	35	53
Straßgang	49	51	100
Puntigam	39	31	70
gesamt	1.104	1.120	2.224

**59.2 Wegzug**

Bezirk	Männer	Frauen	gesamt
Innere Stadt	41	34	75
St. Leonhard	71	97	168
Geidorf	160	196	356
Lend	138	188	326
Gries	177	147	324
Jakomini	219	203	422
Liebenau	43	43	86
St. Peter	43	54	97
Waltendorf	31	47	78
Ries	14	17	31
Mariatrost	28	48	76
Andtitz	42	46	88
Gösting	23	38	61
Eggenberg	80	66	146
Wetzelsdorf	21	32	53
Straßgang	30	33	63
Puntigam	31	28	59
gesamt	1.192	1.317	2.509

### 59.3 Differenz

Bezirk	Männer	Frauen	gesamt
Innere Stadt	- 11	- 17	- 28
St. Leonhard	- 31	- 54	- 85
Geidorf	- 83	- 90	- 173
Lend	+ 36	- 15	+ 21
Gries	- 7	+ 9	+ 2
Jakomini	- 28	- 34	- 62
Liebenau	- 6	+ 1	- 5
St. Peter	+ 10	- 12	- 2
Waltendorf	- 7	- 7	- 14
Ries	- 1	- 7	- 8
Mariatrost	- 2	- 14	- 16
Andtitz	+ 9	+ 0	+ 9
Gösting	+ 14	+ 10	+ 24
Eggenberg	- 5	+ 9	+ 4
Wetzelsdorf	- 3	+ 3	+ 0
Straßgang	+ 19	+ 18	+ 37
Puntigam	+ 8	+ 3	+ 11
gesamt	- 88	- 197	- 285

### 59.4 Grafik

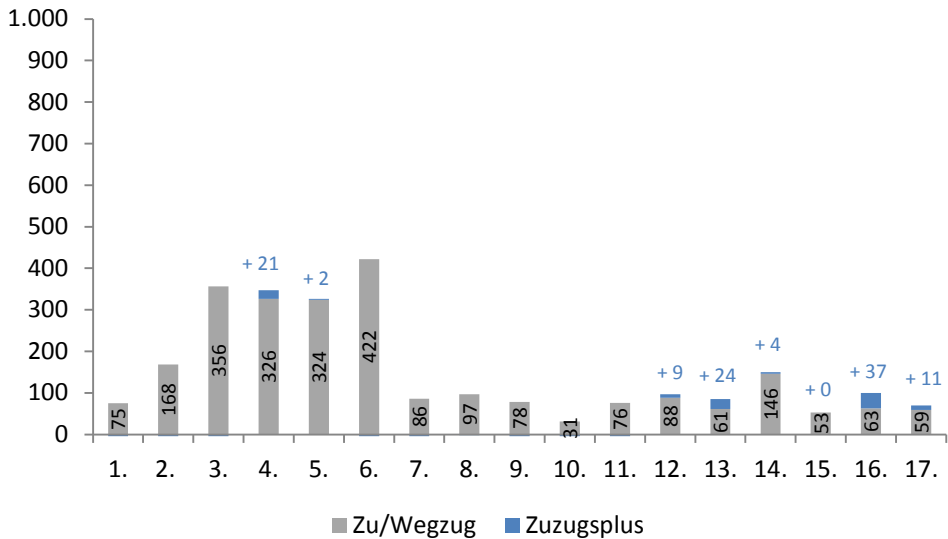

**60. Übersicht nach Wiener Zählsprenzel auf Grazer Stadtgebiet - Juli 2012****60.1 Zuzug / Wegzug / Differenz**

Sprenzel	Zuzug			Wegzug			Differenz		
	Männer	Frauen	gesamt	Männer	Frauen	gesamt	Männer	Frauen	gesamt
0	2	3	5	1	0	1	+1	+3	+4
1	0	0	0	7	5	12	-7	-5	-12
2	5	4	9	3	1	4	+2	+3	+5
3	1	3	4	1	9	10	+0	-6	-6
4	2	3	5	4	4	8	-2	-1	-3
5	3	4	7	6	7	13	-3	-3	-6
6	17	0	17	19	8	27	-2	-8	-10
10	1	3	4	7	3	10	-6	+0	-6
11	0	1	1	3	6	9	-3	-5	-8
12	1	0	1	3	2	5	-2	-2	-4
13	3	2	5	2	1	3	+1	+1	+2
14	4	6	10	13	8	21	-9	-2	-11
15	2	1	3	2	10	12	+0	-9	-9
16	1	2	3	7	4	11	-6	-2	-8
20	0	2	2	5	6	11	-5	-4	-9
21	8	4	12	0	9	9	+8	-5	+3
22	2	1	3	3	3	6	-1	-2	-3
23	0	1	1	1	1	2	-1	+0	-1
24	3	4	7	2	3	5	+1	+1	+2
25	1	0	1	0	2	2	+1	-2	-1
26	2	2	4	5	6	11	-3	-4	-7
27	5	3	8	1	5	6	+4	-2	+2
30	1	2	3	6	6	12	-5	-4	-9
31	1	2	3	2	3	5	-1	-1	-2
40	0	1	1	2	3	5	-2	-2	-4
41	3	3	6	2	7	9	+1	-4	-3
42	1	3	4	3	7	10	-2	-4	-6
43	1	0	1	2	2	4	-1	-2	-3
50	2	5	7	5	1	6	-3	+4	+1
51	1	4	5	4	6	10	-3	-2	-5
52	1	1	2	0	5	5	+1	-4	-3
53	4	6	10	11	21	32	-7	-15	-22
54	2	2	4	4	7	11	-2	-5	-7
55	3	9	12	4	7	11	-1	+2	+1
56	3	3	6	7	4	11	-4	-1	-5
60	5	8	13	13	15	28	-8	-7	-15

Sprenghel	Zuzug			Wegzug			Differenz		
	Männer	Frauen	gesamt	Männer	Frauen	gesamt	Männer	Frauen	gesamt
61	1	3	4	4	7	11	-3	-4	-7
70	0	0	0	0	2	2	+0	-2	-2
71	12	4	16	58	40	98	-46	-36	-82
72	3	7	10	4	10	14	-1	-3	-4
73	2	6	8	2	1	3	+0	+5	+5
74	1	3	4	3	4	7	-2	-1	-3
75	2	3	5	4	7	11	-2	-4	-6
80	3	3	6	5	7	12	-2	-4	-6
90	5	6	11	2	1	3	+3	+5	+8
91	7	4	11	6	5	11	+1	-1	+0
92	1	1	2	2	4	6	-1	-3	-4
93	1	4	5	3	6	9	-2	-2	-4
94	1	1	2	3	3	6	-2	-2	-4
100	2	5	7	1	5	6	+1	+0	+1
101	6	1	7	4	3	7	+2	-2	+0
102	3	3	6	2	3	5	+1	+0	+1
103	0	5	5	0	11	11	+0	-6	-6
110	2	4	6	4	4	8	-2	+0	-2
111	1	3	4	3	4	7	-2	-1	-3
112	3	2	5	2	3	5	+1	-1	+0
120	4	1	5	2	3	5	+2	-2	+0
121	12	9	21	15	27	42	-3	-18	-21
122	6	12	18	4	16	20	+2	-4	-2
123	5	3	8	4	3	7	+1	+0	+1
124	35	12	47	11	10	21	+24	+2	+26
125	5	4	9	3	4	7	+2	+0	+2
130	6	4	10	2	5	7	+4	-1	+3
131	4	8	12	7	6	13	-3	+2	-1
132	5	5	10	4	12	16	+1	-7	-6
140	8	13	21	11	5	16	-3	+8	+5
141	3	5	8	15	20	35	-12	-15	-27
142	9	15	24	8	8	16	+1	+7	+8
143	7	9	16	0	6	6	+7	+3	+10
144	2	6	8	4	7	11	-2	-1	-3
145	3	5	8	3	5	8	+0	+0	+0
146	3	5	8	4	4	8	-1	+1	+0
147	19	11	30	6	9	15	+13	+2	+15
148	11	4	15	7	4	11	+4	+0	+4

Wanderungsbewegungen Juli 2012

Sprenkel	Zuzug			Wegzug			Differenz		
	Männer	Frauen	gesamt	Männer	Frauen	gesamt	Männer	Frauen	gesamt
150	16	19	35	8	10	18	+8	+9	+17
151	2	8	10	3	10	13	-1	-2	-3
160	5	8	13	8	5	13	-3	+3	+0
161	3	7	10	6	3	9	-3	+4	+1
162	1	0	1	3	6	9	-2	-6	-8
170	3	7	10	4	6	10	-1	+1	+0
171	5	8	13	19	19	38	-14	-11	-25
172	9	6	15	11	6	17	-2	+0	-2
173	1	2	3	2	5	7	-1	-3	-4
174	5	3	8	6	7	13	-1	-4	-5
175	8	9	17	15	7	22	-7	+2	-5
180	1	3	4	1	1	2	+0	+2	+2
181	3	2	5	2	1	3	+1	+1	+2
182	12	8	20	20	15	35	-8	-7	-15
183	5	18	23	4	21	25	+1	-3	-2
184	9	17	26	9	6	15	+0	+11	+11
185	7	11	18	4	5	9	+3	+6	+9
190	24	5	29	23	9	32	+1	-4	-3
191	8	6	14	8	5	13	+0	+1	+1
192	0	1	1	1	0	1	-1	+1	+0
200	4	4	8	2	1	3	+2	+3	+5
201	7	5	12	1	1	2	+6	+4	+10
202	9	2	11	3	2	5	+6	+0	+6
203	3	2	5	0	0	0	+3	+2	+5
204	0	0	0	1	1	2	-1	-1	-2
210	3	2	5	2	4	6	+1	-2	-1
211	0	4	4	3	2	5	-3	+2	-1
212	2	2	4	0	2	2	+2	+0	+2
213	10	6	16	8	1	9	+2	+5	+7
214	6	2	8	2	5	7	+4	-3	+1
220	15	0	15	12	1	13	+3	-1	+2
221	3	7	10	1	3	4	+2	+4	+6
230	0	2	2	3	6	9	-3	-4	-7
231	4	7	11	10	3	13	-6	+4	-2
232	4	5	9	0	2	2	+4	+3	+7
240	10	7	17	6	6	12	+4	+1	+5
241	6	6	12	5	9	14	+1	-3	-2
242	3	3	6	3	6	9	+0	-3	-3



Sprengel	Zuzug			Wegzug			Differenz		
	Männer	Frauen	gesamt	Männer	Frauen	gesamt	Männer	Frauen	gesamt
243	5	0	5	4	4	8	+1	-4	-3
244	1	2	3	6	4	10	-5	-2	-7
245	6	5	11	10	8	18	-4	-3	-7
246	4	1	5	4	3	7	+0	-2	-2
247	3	6	9	4	3	7	-1	+3	+2
250	5	5	10	15	6	21	-10	-1	-11
251	1	3	4	1	2	3	+0	+1	+1
252	6	36	42	3	10	13	+3	+26	+29
253	7	0	7	1	4	5	+6	-4	+2
254	2	2	4	2	1	3	+0	+1	+1
255	7	4	11	3	1	4	+4	+3	+7
260	7	6	13	12	11	23	-5	-5	-10
261	8	10	18	3	4	7	+5	+6	+11
262	2	3	5	6	3	9	-4	+0	-4
263	4	10	14	3	6	9	+1	+4	+5
270	2	7	9	2	2	4	+0	+5	+5
271	3	6	9	5	1	6	-2	+5	+3
280	4	2	6	3	6	9	+1	-4	-3
281	0	1	1	2	1	3	-2	+0	-2
282	5	2	7	5	5	10	+0	-3	-3
290	1	0	1	3	6	9	-2	-6	-8
291	10	10	20	5	5	10	+5	+5	+10
292	14	9	23	39	40	79	-25	-31	-56
300	1	1	2	0	0	0	+1	+1	+2
301	1	3	4	10	27	37	-9	-24	-33
302	3	5	8	8	10	18	-5	-5	-10
303	2	3	5	2	2	4	+0	+1	+1
304	55	7	62	43	7	50	+12	+0	+12
305	3	4	7	1	0	1	+2	+4	+6
310	2	2	4	3	1	4	-1	+1	+0
311	7	3	10	3	3	6	+4	+0	+4
320	3	5	8	2	3	5	+1	+2	+3
321	0	3	3	5	5	10	-5	-2	-7
322	2	2	4	6	1	7	-4	+1	-3
330	6	6	12	3	3	6	+3	+3	+6
331	0	0	0	2	2	4	-2	-2	-4
332	3	6	9	0	4	4	+3	+2	+5
333	2	2	4	7	6	13	-5	-4	-9

Wanderungsbewegungen Juli 2012

Sprenkel	Zuzug			Wegzug			Differenz		
	Männer	Frauen	gesamt	Männer	Frauen	gesamt	Männer	Frauen	gesamt
334	4	2	6	2	1	3	+2	+1	+3
340	3	3	6	0	2	2	+3	+1	+4
341	5	10	15	5	8	13	+0	+2	+2
342	0	0	0	5	4	9	-5	-4	-9
350	14	12	26	11	11	22	+3	+1	+4
351	4	2	6	0	1	1	+4	+1	+5
360	4	5	9	5	7	12	-1	-2	-3
361	13	5	18	8	12	20	+5	-7	-2
362	4	4	8	12	8	20	-8	-4	-12
363	8	6	14	5	8	13	+3	-2	+1
370	5	7	12	1	5	6	+4	+2	+6
371	1	1	2	1	2	3	+0	-1	-1
380	1	2	3	5	2	7	-4	+0	-4
381	0	2	2	5	4	9	-5	-2	-7
382	8	6	14	1	4	5	+7	+2	+9
383	3	11	14	5	9	14	-2	+2	+0
390	1	2	3	0	2	2	+1	+0	+1
391	0	7	7	1	3	4	-1	+4	+3
392	2	1	3	2	2	4	+0	-1	-1
400	4	3	7	3	3	6	+1	+0	+1
401	5	6	11	9	18	27	-4	-12	-16
410	7	6	13	4	10	14	+3	-4	-1
411	0	0	0	6	3	9	-6	-3	-9
412	1	3	4	0	1	1	+1	+2	+3
413	3	0	3	1	1	2	+2	-1	+1
420	2	1	3	1	0	1	+1	+1	+2
421	0	0	0	2	1	3	-2	-1	-3
422	0	0	0	0	1	1	+0	-1	-1
430	3	4	7	8	6	14	-5	-2	-7
431	5	9	14	6	9	15	-1	+0	-1
432	2	4	6	7	9	16	-5	-5	-10
440	3	6	9	5	11	16	-2	-5	-7
441	7	6	13	2	7	9	+5	-1	+4
442	2	0	2	0	1	1	+2	-1	+1
443	2	1	3	0	1	1	+2	+0	+2
444	2	4	6	0	4	4	+2	+0	+2
450	6	6	12	1	3	4	+5	+3	+8
451	8	4	12	4	5	9	+4	-1	+3

Sprengel	Zuzug			Wegzug			Differenz		
	Männer	Frauen	gesamt	Männer	Frauen	gesamt	Männer	Frauen	gesamt
453	4	6	10	2	2	4	+2	+4	+6
454	4	3	7	7	3	10	-3	+0	-3
455	6	8	14	8	9	17	-2	-1	-3
460	2	4	6	1	1	2	+1	+3	+4
461	5	6	11	7	8	15	-2	-2	-4
470	0	0	0	1	2	3	-1	-2	-3
471	5	2	7	0	2	2	+5	+0	+5
480	3	1	4	3	4	7	+0	-3	-3
481	3	1	4	1	2	3	+2	-1	+1
482	2	2	4	1	2	3	+1	+0	+1
490	1	0	1	4	2	6	-3	-2	-5
491	2	3	5	2	1	3	+0	+2	+2
500	7	9	16	1	1	2	+6	+8	+14
501	9	9	18	1	4	5	+8	+5	+13
510	5	5	10	5	7	12	+0	-2	-2
511	4	6	10	0	5	5	+4	+1	+5
520	1	2	3	2	2	4	-1	+0	-1
521	0	0	0	1	3	4	-1	-3	-4
530	2	7	9	4	5	9	-2	+2	+0
531	4	7	11	7	9	16	-3	-2	-5
533	4	3	7	0	0	0	+4	+3	+7
534	1	0	1	2	2	4	-1	-2	-3
540	2	0	2	5	8	13	-3	-8	-11
550	2	2	4	0	1	1	+2	+1	+3
551	3	3	6	4	2	6	-1	+1	+0
552	7	7	14	10	5	15	-3	+2	-1
553	12	4	16	15	5	20	-3	-1	-4
560	0	1	1	1	3	4	-1	-2	-3
561	8	7	15	8	6	14	+0	+1	+1
563	3	2	5	5	2	7	-2	+0	-2
564	0	4	4	1	2	3	-1	+2	+1
570	4	9	13	4	2	6	+0	+7	+7
571	3	5	8	3	2	5	+0	+3	+3
572	2	5	7	2	4	6	+0	+1	+1
573	3	3	6	1	4	5	+2	-1	+1
580	8	7	15	6	5	11	+2	+2	+4
581	5	3	8	6	4	10	-1	-1	-2
590	3	8	11	6	7	13	-3	+1	-2

Wanderungsbewegungen Juli 2012

Sprengel	Zuzug			Wegzug			Differenz		
	Männer	Frauen	gesamt	Männer	Frauen	gesamt	Männer	Frauen	gesamt
591	10	5	15	3	4	7	+7	+1	+8
600	0	2	2	4	5	9	-4	-3	-7
601	1	2	3	2	3	5	-1	-1	-2
602	1	5	6	1	1	2	+0	+4	+4
603	0	2	2	0	0	0	+0	+2	+2
604	2	2	4	2	2	4	+0	+0	+0
610	4	11	15	0	3	3	+4	+8	+12
611	5	4	9	6	5	11	-1	-1	-2
612	2	2	4	0	4	4	+2	-2	+0
613	2	2	4	4	5	9	-2	-3	-5
620	1	3	4	2	4	6	-1	-1	-2
630	2	6	8	3	2	5	-1	+4	+3
631	2	1	3	1	1	2	+1	+0	+1
632	7	7	14	3	1	4	+4	+6	+10
640	6	4	10	0	0	0	+6	+4	+10
641	2	1	3	1	2	3	+1	-1	+0
650	4	5	9	4	5	9	+0	+0	+0
651	11	14	25	7	9	16	+4	+5	+9
660	8	2	10	2	5	7	+6	-3	+3
661	1	3	4	3	2	5	-2	+1	-1
662	0	3	3	4	2	6	-4	+1	-3
663	0	0	0	0	1	1	+0	-1	-1
664	1	3	4	2	2	4	-1	+1	+0
665	5	2	7	0	1	1	+5	+1	+6
670	9	5	14	4	2	6	+5	+3	+8
671	8	4	12	5	6	11	+3	-2	+1
680	10	9	19	9	10	19	+1	-1	+0
690	0	0	0	1	0	1	-1	+0	-1
691	0	1	1	1	1	2	-1	+0	-1
692	6	6	12	6	5	11	+0	+1	+1
700	6	6	12	5	4	9	+1	+2	+3
gesamt	1.104	1.120	2.224	1.192	1.317	2.509	-88	-197	-285

## 61. Übersicht nach Kontinenten - Juli 2012

### 61.1 Zuzug

Kontinent	Männer	Frauen	gesamt
Afrika	29	14	43
Amerika	7	9	16
Asien	95	67	162
Australien und Ozeanien	0	0	0
Europa	959	1.016	1.975
Russische Föderation	11	12	23
Staatenlos	3	2	5
gesamt	1.104	1.120	2.224

### 61.2 Wegzug

Kontinent	Männer	Frauen	gesamt
Afrika	26	9	35
Amerika	35	34	69
Asien	72	56	128
Australien und Ozeanien	2	4	6
Europa	1.047	1.200	2.247
Russische Föderation	7	12	19
Staatenlos	3	2	5
gesamt	1.192	1.317	2.509

### 61.3 Differenz

Kontinent	Männer	Frauen	gesamt
Afrika	+ 3	+ 5	+ 8
Amerika	- 28	- 25	- 53
Asien	+ 23	+ 11	+ 34
Australien und Ozeanien	- 2	- 4	- 6
Europa	- 88	- 184	- 272
Russische Föderation	+ 4	+ 0	+ 4
Staatenlos	+ 0	+ 0	+ 0
gesamt	- 88	- 197	- 285

## 62. Übersicht nach EU - Kennzeichen - Juli 2012

### 62.1 Zuzug

EU - Kennzeichen	Männer	Frauen	gesamt
ÖsterreicherInnen	530	506	1.036
EU-BürgerInnen	304	385	689
Nicht Eu-BürgerInnen	270	229	499
gesamt	1.104	1.120	2.224

### 62.2 Wegzug

EU - Kennzeichen	Männer	Frauen	gesamt
ÖsterreicherInnen	692	721	1.413
EU-BürgerInnen	250	389	639
Nicht Eu-BürgerInnen	250	207	457
gesamt	1.192	1.317	2.509

### 62.3 Differenz

EU - Kennzeichen	Männer	Frauen	gesamt
ÖsterreicherInnen	- 162	- 215	- 377
EU-BürgerInnen	+ 54	- 4	+ 50
Nicht Eu-BürgerInnen	+ 20	+ 22	+ 42
gesamt	- 88	- 197	- 285

### 62.4 Grafik

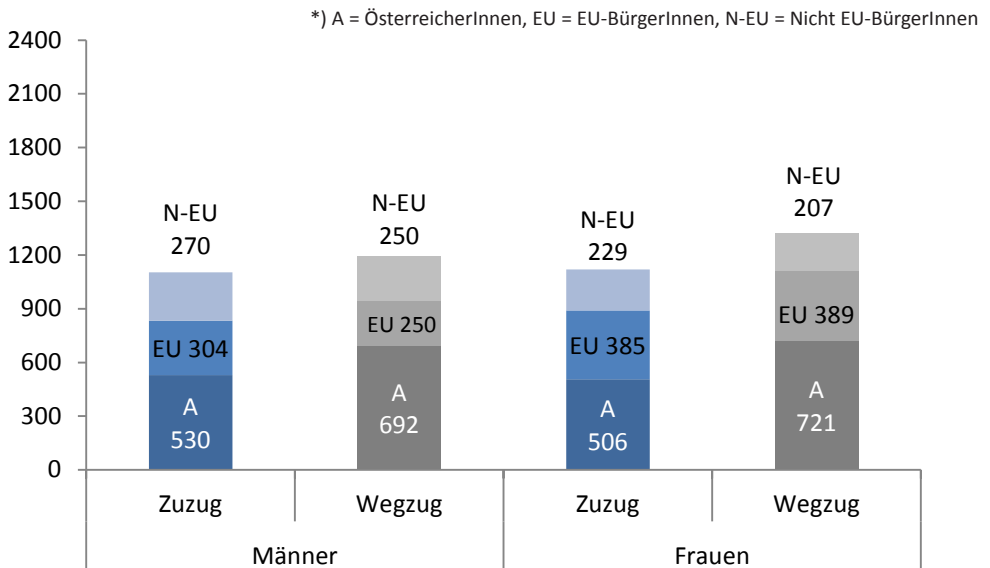

## 63. Übersicht nach Staaten - Juli 2012

### 63.1 Zuzug / Wegzug / Differenz

Staaten	Zuzug			Wegzug			Differenz		
	Männer	Frauen	gesamt	Männer	Frauen	gesamt	Männer	Frauen	gesamt
Afghanistan	41	6	47	12	7	19	+29	-1	+28
Ägypten	6	2	8	9	1	10	-3	+1	-2
Albanien	2	0	2	2	3	5	+0	-3	-3
Algerien	6	0	6	6	0	6	+0	+0	+0
Argentinien	0	0	0	0	2	2	+0	-2	-2
Armenien	1	1	2	1	2	3	+0	-1	-1
Aserbajdschan	0	0	0	1	0	1	-1	+0	-1
Äthiopien	0	0	0	1	0	1	-1	+0	-1
Australien	0	0	0	2	4	6	-2	-4	-6
Bangladesch	0	1	1	0	0	0	+0	+1	+1
Belarus	0	0	0	1	0	1	-1	+0	-1
Belgien	2	0	2	2	1	3	+0	-1	-1
Bosnien und Herzegowina	45	67	112	30	35	65	+15	+32	+47
Brasilien	0	3	3	0	2	2	+0	+1	+1
Brunei Darussalam	0	0	0	1	0	1	-1	+0	-1
Bulgarien	9	9	18	7	6	13	+2	+3	+5
China	4	8	12	4	16	20	+0	-8	-8
Dänemark	0	0	0	0	1	1	+0	-1	-1
Deutschland	53	27	80	60	78	138	-7	-51	-58
Dominikanische Republik	1	0	1	3	0	3	-2	+0	-2
Eritrea	0	1	1	0	0	0	+0	+1	+1
Estland	1	0	1	1	2	3	+0	-2	-2
Finnland	0	0	0	4	15	19	-4	-15	-19
Frankreich	4	8	12	6	9	15	-2	-1	-3
Gambia	1	0	1	1	0	1	+0	+0	+0
Georgien	0	2	2	4	3	7	-4	-1	-5
Ghana	0	1	1	0	1	1	+0	+0	+0
Griechenland	10	3	13	3	4	7	+7	-1	+6
Guatemala	0	0	0	1	0	1	-1	+0	-1
Guinea	2	0	2	0	0	0	+2	+0	+2
Indien	8	8	16	11	0	11	-3	+8	+5
Indonesien	1	0	1	3	1	4	-2	-1	-3
Irak	1	2	3	1	0	1	+0	+2	+2
Iran - Islamische Republik	6	3	9	1	3	4	+5	+0	+5
Irland	1	1	2	5	1	6	-4	+0	-4
Israel	0	0	0	2	0	2	-2	+0	-2

## Wanderungsbewegungen Juli 2012

Staaten	Zuzug			Wegzug			Differenz		
	Männer	Frauen	gesamt	Männer	Frauen	gesamt	Männer	Frauen	gesamt
Italien	15	5	20	22	27	49	- 7	- 22	- 29
Japan	1	1	2	3	3	6	- 2	- 2	- 4
Jugoslawien	1	0	1	0	0	0	+ 1	+ 0	+ 1
Kanada	0	1	1	3	1	4	- 3	+ 0	- 3
Kap Verde	0	0	0	0	1	1	+ 0	- 1	- 1
Kasachstan	0	1	1	2	0	2	- 2	+ 1	- 1
Kenia	0	1	1	0	0	0	+ 0	+ 1	+ 1
Kirgisistan	0	1	1	0	0	0	+ 0	+ 1	+ 1
Kolumbien	0	2	2	0	0	0	+ 0	+ 2	+ 2
Korea - Republik	1	1	2	3	6	9	- 2	- 5	- 7
Kosovo	5	15	20	6	3	9	- 1	+ 12	+ 11
Kroatien	32	9	41	21	19	40	+ 11	- 10	+ 1
Lettland	2	15	17	0	12	12	+ 2	+ 3	+ 5
Litauen	0	0	0	1	2	3	- 1	- 2	- 3
Marokko	0	1	1	1	5	6	- 1	- 4	- 5
Mazedonien	5	4	9	6	1	7	- 1	+ 3	+ 2
Mexiko	1	1	2	6	6	12	- 5	- 5	- 10
Moldau	3	0	3	1	2	3	+ 2	- 2	+ 0
Mongolei	1	4	5	3	2	5	- 2	+ 2	+ 0
Montenegro	0	1	1	0	2	2	+ 0	- 1	- 1
Niederlande	5	3	8	2	1	3	+ 3	+ 2	+ 5
Nigeria	12	6	18	6	1	7	+ 6	+ 5	+ 11
Norwegen	0	0	0	0	2	2	+ 0	- 2	- 2
Österreich	530	506	1036	692	721	1413	- 162	- 215	- 377
Pakistan	2	0	2	3	0	3	- 1	+ 0	- 1
Paraguay	0	0	0	0	1	1	+ 0	- 1	- 1
Peru	0	1	1	0	0	0	+ 0	+ 1	+ 1
Philippinen	0	2	2	0	1	1	+ 0	+ 1	+ 1
Polen	8	16	24	8	12	20	+ 0	+ 4	+ 4
Portugal	1	0	1	1	2	3	+ 0	- 2	- 2
Rumänien	72	139	211	45	64	109	+ 27	+ 75	+ 102
Russische Föderation	11	12	23	7	12	19	+ 4	+ 0	+ 4
Schweden	1	2	3	6	4	10	- 5	- 2	- 7
Schweiz	5	2	7	6	4	10	- 1	- 2	- 3
Serbien	26	23	49	22	15	37	+ 4	+ 8	+ 12
Serbien und Montenegro	0	1	1	5	1	6	- 5	+ 0	- 5
Slowakei	9	65	74	8	61	69	+ 1	+ 4	+ 5



Staaten	Zuzug			Wegzug			Differenz		
	Männer	Frauen	gesamt	Männer	Frauen	gesamt	Männer	Frauen	gesamt
Slowenien	24	10	34	11	10	21	+13	+0	+13
Somalia	1	1	2	1	0	1	+0	+1	+1
Spanien	7	6	13	13	19	32	-6	-13	-19
Sri Lanka	1	0	1	0	0	0	+1	+0	+1
Staatenlos	1	0	1	1	0	1	+0	+0	+0
Syrien - Arabische Republik	0	1	1	2	0	2	-2	+1	-1
Thailand	1	3	4	0	4	4	+1	-1	+0
Tschechische Republik	1	4	5	4	13	17	-3	-9	-12
Tunesien	1	1	2	1	0	1	+0	+1	+1
Türkei	26	21	47	13	6	19	+13	+15	+28
Ukraine	1	4	5	5	3	8	-4	+1	-3
Unbekannt	1	0	1	0	0	0	+1	+0	+1
Ungarn	75	71	146	32	42	74	+43	+29	+72
Ungeklärt	1	2	3	2	2	4	-1	+0	-1
Vereinigte Staaten	5	1	6	22	22	44	-17	-21	-38
Vereinigtes Königreich	4	0	4	9	3	12	-5	-3	-8
Vietnam	0	0	0	2	2	4	-2	-2	-4
Zypern	0	1	1	0	0	0	+0	+1	+1
gesamt	1.104	1.120	2.224	1.192	1.317	2.509	-88	-197	-285

**64. Übersicht nach Alter - Juli 2012****64.1 Zuzug / Wegzug / Differenz**

Alter	Zuzug			Wegzug			Differenz		
	Männer	Frauen	gesamt	Männer	Frauen	gesamt	Männer	Frauen	gesamt
0	132	137	269	13	18	31	+ 119	+ 119	+ 238
1	11	7	18	8	12	20	+ 3	- 5	- 2
2	5	5	10	12	8	20	- 7	- 3	- 10
3	11	6	17	5	5	10	+ 6	+ 1	+ 7
4	3	4	7	11	6	17	- 8	- 2	- 10
5	6	3	9	16	6	22	- 10	- 3	- 13
6	9	5	14	8	2	10	+ 1	+ 3	+ 4
7	3	6	9	4	7	11	- 1	- 1	- 2
8	4	3	7	6	3	9	- 2	+ 0	- 2
9	4	9	13	7	5	12	- 3	+ 4	+ 1
10	5	6	11	8	5	13	- 3	+ 1	- 2
11	6	5	11	5	3	8	+ 1	+ 2	+ 3
12	9	0	9	3	4	7	+ 6	- 4	+ 2
13	10	8	18	3	6	9	+ 7	+ 2	+ 9
14	12	9	21	4	0	4	+ 8	+ 9	+ 17
15	10	20	30	3	3	6	+ 7	+ 17	+ 24
16	29	6	35	7	5	12	+ 22	+ 1	+ 23
17	11	17	28	6	13	19	+ 5	+ 4	+ 9
18	22	43	65	11	13	24	+ 11	+ 30	+ 41
19	24	65	89	25	33	58	- 1	+ 32	+ 31
20	41	41	82	36	54	90	+ 5	- 13	- 8
21	37	37	74	64	78	142	- 27	- 41	- 68
22	34	46	80	49	101	150	- 15	- 55	- 70
23	40	39	79	62	89	151	- 22	- 50	- 72
24	35	43	78	60	83	143	- 25	- 40	- 65
25	40	31	71	45	67	112	- 5	- 36	- 41
26	32	39	71	58	57	115	- 26	- 18	- 44
27	30	40	70	47	49	96	- 17	- 9	- 26
28	25	25	50	52	41	93	- 27	- 16	- 43
29	39	29	68	31	20	51	+ 8	+ 9	+ 17
30	25	21	46	30	29	59	- 5	- 8	- 13
31	16	23	39	31	28	59	- 15	- 5	- 20
32	21	15	36	31	32	63	- 10	- 17	- 27
33	31	18	49	24	26	50	+ 7	- 8	- 1
34	22	17	39	20	25	45	+ 2	- 8	- 6
35	16	17	33	28	18	46	- 12	- 1	- 13

Alter	Zuzug			Wegzug			Differenz		
	Männer	Frauen	gesamt	Männer	Frauen	gesamt	Männer	Frauen	gesamt
36	18	15	33	12	20	32	+6	-5	+1
37	19	15	34	28	13	41	-9	+2	-7
38	18	19	37	9	10	19	+9	+9	+18
39	17	10	27	24	9	33	-7	+1	-6
40	21	13	34	14	17	31	+7	-4	+3
41	14	20	34	17	12	29	-3	+8	+5
42	21	13	34	15	11	26	+6	+2	+8
43	14	12	26	18	8	26	-4	+4	+0
44	6	12	18	8	11	19	-2	+1	-1
45	13	1	14	14	9	23	-1	-8	-9
46	12	13	25	9	10	19	+3	+3	+6
47	9	14	23	8	9	17	+1	+5	+6
48	8	7	15	16	7	23	-8	+0	-8
49	10	7	17	14	10	24	-4	-3	-7
50	9	6	15	5	4	9	+4	+2	+6
51	15	7	22	12	7	19	+3	+0	+3
52	7	7	14	7	9	16	+0	-2	-2
53	8	6	14	7	5	12	+1	+1	+2
54	10	9	19	4	15	19	+6	-6	+0
55	1	3	4	6	8	14	-5	-5	-10
56	6	6	12	6	4	10	+0	+2	+2
57	5	10	15	4	7	11	+1	+3	+4
58	3	4	7	5	3	8	-2	+1	-1
59	2	8	10	9	6	15	-7	+2	-5
60	3	3	6	3	7	10	+0	-4	-4
61	2	2	4	4	10	14	-2	-8	-10
62	1	2	3	6	4	10	-5	-2	-7
63	3	2	5	3	1	4	+0	+1	+1
64	1	0	1	3	7	10	-2	-7	-9
65	3	4	7	7	3	10	-4	+1	-3
66	2	4	6	5	2	7	-3	+2	-1
67	1	0	1	1	3	4	+0	-3	-3
68	0	2	2	2	3	5	-2	-1	-3
69	2	1	3	0	3	3	+2	-2	+0
70	1	0	1	1	4	5	+0	-4	-4
71	0	3	3	2	4	6	-2	-1	-3

Wanderungsbewegungen Juli 2012

Alter	Zuzug			Wegzug			Differenz		
	Männer	Frauen	gesamt	Männer	Frauen	gesamt	Männer	Frauen	gesamt
72	1	0	1	3	1	4	-2	-1	-3
73	1	2	3	3	5	8	-2	-3	-5
74	0	0	0	3	1	4	-3	-1	-4
75	1	0	1	2	3	5	-1	-3	-4
76	0	0	0	2	4	6	-2	-4	-6
77	0	0	0	3	3	6	-3	-3	-6
78	0	0	0	3	4	7	-3	-4	-7
79	1	0	1	1	1	2	+0	-1	-1
80	1	0	1	2	1	3	-1	-1	-2
81	0	1	1	4	2	6	-4	-1	-5
82	0	1	1	1	3	4	-1	-2	-3
83	0	2	2	4	4	8	-4	-2	-6
84	0	0	0	2	3	5	-2	-3	-5
85	1	1	2	0	8	8	+1	-7	-6
86	2	0	2	3	6	9	-1	-6	-7
87	0	2	2	3	5	8	-3	-3	-6
88	0	0	0	4	8	12	-4	-8	-12
89	0	1	1	1	4	5	-1	-3	-4
90	0	2	2	1	4	5	-1	-2	-3
91	0	2	2	1	5	6	-1	-3	-4
92	1	1	2	1	4	5	+0	-3	-3
93	0	0	0	1	2	3	-1	-2	-3
94	0	0	0	1	3	4	-1	-3	-4
95	0	0	0	1	0	1	-1	+0	-1
96	0	0	0	0	1	1	+0	-1	-1
97	0	0	0	0	1	1	+0	-1	-1
99	0	0	0	1	1	2	-1	-1	-2
106	0	0	0	0	1	1	+0	-1	-1
gesamt	1.104	1.120	2.224	1.192	1.317	2.509	-88	-197	-285

**65. Übersicht nach Geburtsjahr - Juli 2012****65.1 Zuzug / Wegzug / Differenz**

Jahr	Zuzug			Wegzug			Differenz		
	Männer	Frauen	gesamt	Männer	Frauen	gesamt	Männer	Frauen	gesamt
1906	0	0	0	0	1	1	+0	-1	-1
1912	0	0	0	0	1	1	+0	-1	-1
1913	0	0	0	1	0	1	-1	+0	-1
1915	0	0	0	0	1	1	+0	-1	-1
1916	0	0	0	1	1	2	-1	-1	-2
1917	0	0	0	0	2	2	+0	-2	-2
1918	0	0	0	2	1	3	-2	-1	-3
1919	0	1	1	0	4	4	+0	-3	-3
1920	1	1	2	1	3	4	+0	-2	-2
1921	0	1	1	1	6	7	-1	-5	-6
1922	0	3	3	1	3	4	-1	+0	-1
1923	0	0	0	4	6	10	-4	-6	-10
1924	0	1	1	3	7	10	-3	-6	-9
1925	1	1	2	2	5	7	-1	-4	-5
1926	2	1	3	2	8	10	+0	-7	-7
1927	0	0	0	1	6	7	-1	-6	-7
1928	0	1	1	5	2	7	-5	-1	-6
1929	0	1	1	0	4	4	+0	-3	-3
1930	0	2	2	2	3	5	-2	-1	-3
1931	0	0	0	5	2	7	-5	-2	-7
1932	1	0	1	1	0	1	+0	+0	+0
1933	1	0	1	2	3	5	-1	-3	-4
1934	0	0	0	2	4	6	-2	-4	-6
1935	0	0	0	2	1	3	-2	-1	-3
1936	1	0	1	3	4	7	-2	-4	-6
1937	0	0	0	2	4	6	-2	-4	-6
1938	0	1	1	4	2	6	-4	-1	-5
1939	1	1	2	2	3	5	-1	-2	-3
1940	1	2	3	4	2	6	-3	+0	-3
1941	0	1	1	1	4	5	-1	-3	-4
1942	1	0	1	0	4	4	+1	-4	-3
1943	2	2	4	1	2	3	+1	+0	+1
1944	1	1	2	2	5	7	-1	-4	-5
1945	0	2	2	2	2	4	-2	+0	-2
1946	2	3	5	8	3	11	-6	+0	-6
1947	4	3	7	5	3	8	-1	+0	-1

Wanderungsbewegungen Juli 2012

Jahr	Zuzug			Wegzug			Differenz		
	Männer	Frauen	gesamt	Männer	Frauen	gesamt	Männer	Frauen	gesamt
1948	2	0	2	3	5	8	-1	-5	-6
1949	2	3	5	4	3	7	-2	+0	-2
1950	1	1	2	4	6	10	-3	-5	-8
1951	2	2	4	3	9	12	-1	-7	-8
1952	2	6	8	8	6	14	-6	+0	-6
1953	2	5	7	6	5	11	-4	+0	-4
1954	6	8	14	3	4	7	+3	+4	+7
1955	4	7	11	6	7	13	-2	+0	-2
1956	4	6	10	7	6	13	-3	+0	-3
1957	5	4	9	4	8	12	+1	-4	-3
1958	7	7	14	5	13	18	+2	-6	-4
1959	11	9	20	10	4	14	+1	+5	+6
1960	10	5	15	6	10	16	+4	-5	-1
1961	13	9	22	10	7	17	+3	+2	+5
1962	10	4	14	8	3	11	+2	+1	+3
1963	8	9	17	16	11	27	-8	-2	-10
1964	7	11	18	12	8	20	-5	+3	-2
1965	8	12	20	7	11	18	+1	+1	+2
1966	17	9	26	12	11	23	+5	-2	+3
1967	9	6	15	12	6	18	-3	+0	-3
1968	9	13	22	14	10	24	-5	+3	-2
1969	15	10	25	14	11	25	+1	-1	+0
1970	18	15	33	16	16	32	+2	-1	+1
1971	18	20	38	13	12	25	+5	+8	+13
1972	21	9	30	23	10	33	-2	-1	-3
1973	13	18	31	19	11	30	-6	+7	+1
1974	18	16	34	17	12	29	+1	+4	+5
1975	21	12	33	17	16	33	+4	-4	+0
1976	20	18	38	18	17	35	+2	+1	+3
1977	19	15	34	25	23	48	-6	-8	-14
1978	18	17	35	25	29	54	-7	-12	-19
1979	30	16	46	24	27	51	+6	-11	-5
1980	19	22	41	33	31	64	-14	-9	-23
1981	23	18	41	37	24	61	-14	-6	-20
1982	30	28	58	28	27	55	+2	+1	+3
1983	32	26	58	44	31	75	-12	-5	-17
1984	27	32	59	46	40	86	-19	-8	-27
1985	32	40	72	46	52	98	-14	-12	-26

Jahr	Zuzug			Wegzug			Differenz		
	Männer	Frauen	gesamt	Männer	Frauen	gesamt	Männer	Frauen	gesamt
1986	28	35	63	60	65	125	- 32	- 30	- 62
1987	43	33	76	53	83	136	- 10	- 50	- 60
1988	34	43	77	58	78	136	- 24	- 35	- 59
1989	45	43	88	62	91	153	- 17	- 48	- 65
1990	36	40	76	47	97	144	- 11	- 57	- 68
1991	39	41	80	57	66	123	- 18	- 25	- 43
1992	33	52	85	32	47	79	+ 1	+ 5	+ 6
1993	22	53	75	14	20	34	+ 8	+ 33	+ 41
1994	14	39	53	4	10	14	+ 10	+ 29	+ 39
1995	12	7	19	8	10	18	+ 4	- 3	+ 1
1996	30	13	43	6	5	11	+ 24	+ 8	+ 32
1997	13	16	29	1	1	2	+ 12	+ 15	+ 27
1998	7	7	14	6	3	9	+ 1	+ 4	+ 5
1999	11	5	16	3	7	10	+ 8	- 2	+ 6
2000	10	2	12	4	0	4	+ 6	+ 2	+ 8
2001	4	5	9	6	6	12	- 2	- 1	- 3
2002	7	8	15	6	3	9	+ 1	+ 5	+ 6
2003	3	5	8	7	5	12	- 4	+ 0	- 4
2004	3	5	8	6	4	10	- 3	+ 1	- 2
2005	6	5	11	7	6	13	- 1	- 1	- 2
2006	7	5	12	13	5	18	- 6	+ 0	- 6
2007	4	2	6	14	4	18	- 10	- 2	- 12
2008	9	8	17	5	8	13	+ 4	+ 0	+ 4
2009	5	5	10	9	6	15	- 4	- 1	- 5
2010	7	5	12	11	10	21	- 4	- 5	- 9
2011	12	10	22	9	16	25	+ 3	- 6	- 3
2012	128	131	259	7	7	14	+ 121	+ 124	+ 245
gesamt	1.104	1.120	2.224	1.192	1.317	2.509	- 88	- 197	- 285





## 66. Übersicht nach Wohnsitzart - August 2012

### 66.1 Zuzug

Wohnsitz	Männer	Frauen	gesamt
Hauptwohnsitz	870	860	1.730
Nebenwohnsitz	255	317	572
Obdachlos	26	11	37
gesamt	1.151	1.188	2.339

### 66.2 Wegzug

Wohnsitz	Männer	Frauen	gesamt
Hauptwohnsitz	824	805	1.629
Nebenwohnsitz	222	347	569
Obdachlos	30	7	37
gesamt	1.076	1.159	2.235

### 66.3 Differenz

Wohnsitz	Männer	Frauen	gesamt
Hauptwohnsitz	+ 46	+ 55	+ 101
Nebenwohnsitz	+ 33	- 30	+ 3
Obdachlos	- 4	+ 4	+ 0
gesamt	+ 75	+ 29	+ 104

### 66.4 Grafik

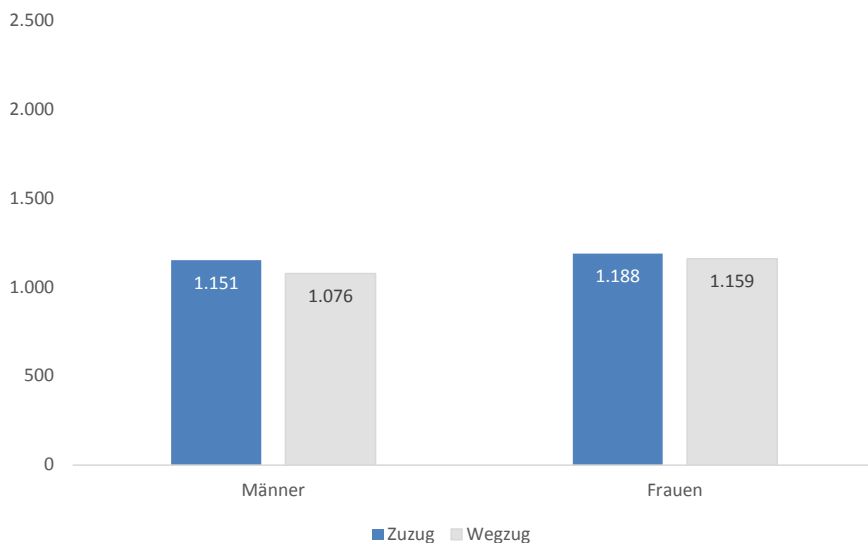

**67. Übersicht nach Bezirken - August 2012****67.1 Zuzug**

Bezirk	Männer	Frauen	gesamt
Innere Stadt	24	25	49
St. Leonhard	72	63	135
Geidorf	104	165	269
Lend	176	175	351
Gries	167	159	326
Jakomini	184	134	318
Liebenau	38	42	80
St. Peter	29	41	70
Waltendorf	45	36	81
Ries	26	25	51
Mariatrost	23	29	52
Andtitz	37	55	92
Gösting	44	33	77
Eggenberg	72	72	144
Wetzelsdorf	37	43	80
Straßgang	43	59	102
Puntigam	30	32	62
gesamt	1.151	1.188	2.339

**67.2 Wegzug**

Bezirk	Männer	Frauen	gesamt
Innere Stadt	39	20	59
St. Leonhard	49	72	121
Geidorf	114	167	281
Lend	123	126	249
Gries	180	151	331
Jakomini	222	180	402
Liebenau	33	48	81
St. Peter	41	32	73
Waltendorf	24	40	64
Ries	18	19	37
Mariatrost	22	32	54
Andtitz	29	41	70
Gösting	30	44	74
Eggenberg	63	81	144
Wetzelsdorf	26	37	63
Straßgang	38	42	80
Puntigam	25	27	52
gesamt	1.076	1.159	2.235

## 67.3 Differenz

Bezirk	Männer	Frauen	gesamt
Innere Stadt	- 15	+ 5	- 10
St. Leonhard	+ 23	- 9	+ 14
Geidorf	- 10	- 2	- 12
Lend	+ 53	+ 49	+ 102
Gries	- 13	+ 8	- 5
Jakomini	- 38	- 46	- 84
Liebenau	+ 5	- 6	- 1
St. Peter	- 12	+ 9	- 3
Waltendorf	+ 21	- 4	+ 17
Ries	+ 8	+ 6	+ 14
Mariatrost	+ 1	- 3	- 2
Andtitz	+ 8	+ 14	+ 22
Gösting	+ 14	- 11	+ 3
Eggenberg	+ 9	- 9	+ 0
Wetzelsdorf	+ 11	+ 6	+ 17
Straßgang	+ 5	+ 17	+ 22
Puntigam	+ 5	+ 5	+ 10
gesamt	+ 75	+ 29	+ 104

## 67.4 Grafik

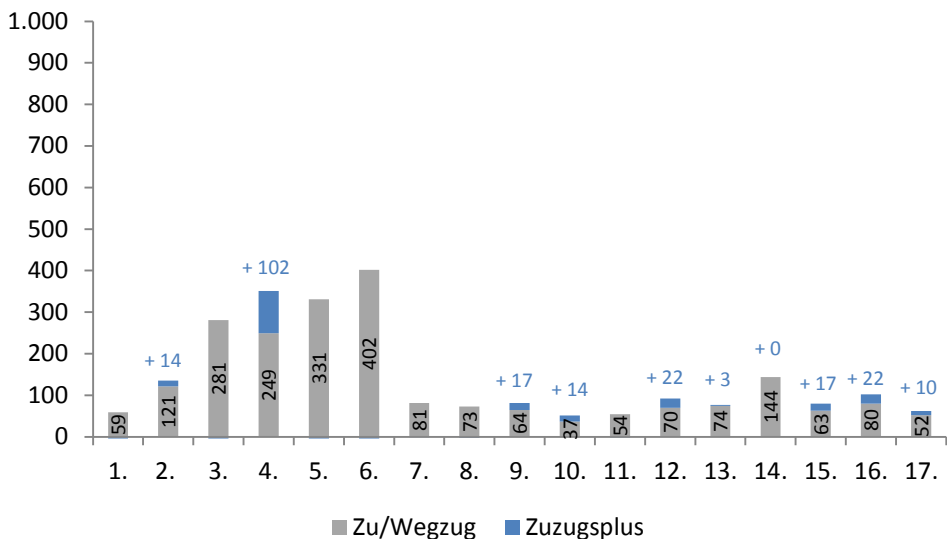

**68. Übersicht nach Wiener Zählsprenzel auf Grazer Stadtgebiet - August 2012****68.1 Zuzug / Wegzug / Differenz**

Sprengel	Zuzug			Wegzug			Differenz		
	Männer	Frauen	gesamt	Männer	Frauen	gesamt	Männer	Frauen	gesamt
0	3	3	6	2	4	6	+1	-1	+0
1	5	9	14	4	0	4	+1	+9	+10
2	2	2	4	6	6	12	-4	-4	-8
3	2	2	4	3	2	5	-1	+0	-1
4	2	4	6	4	4	8	-2	+0	-2
5	4	2	6	1	4	5	+3	-2	+1
6	6	3	9	19	0	19	-13	+3	-10
10	4	5	9	7	3	10	-3	+2	-1
11	4	0	4	1	2	3	+3	-2	+1
12	1	0	1	0	1	1	+1	-1	+0
13	2	1	3	2	3	5	+0	-2	-2
14	6	6	12	3	5	8	+3	+1	+4
15	9	7	16	4	5	9	+5	+2	+7
16	9	3	12	2	3	5	+7	+0	+7
20	5	6	11	2	8	10	+3	-2	+1
21	0	2	2	3	2	5	-3	+0	-3
22	1	0	1	1	3	4	+0	-3	-3
23	3	3	6	2	1	3	+1	+2	+3
24	2	5	7	4	4	8	-2	+1	-1
25	3	1	4	0	2	2	+3	-1	+2
26	3	6	9	5	5	10	-2	+1	-1
27	6	3	9	3	8	11	+3	-5	-2
30	5	3	8	3	2	5	+2	+1	+3
31	1	1	2	1	3	4	+0	-2	-2
40	6	4	10	1	2	3	+5	+2	+7
41	0	5	5	3	3	6	-3	+2	-1
42	2	2	4	2	4	6	+0	-2	-2
43	0	0	0	0	3	3	+0	-3	-3
50	4	5	9	0	4	4	+4	+1	+5
51	3	2	5	2	3	5	+1	-1	+0
52	7	13	20	4	7	11	+3	+6	+9
53	4	11	15	3	13	16	+1	-2	-1
54	3	6	9	2	6	8	+1	+0	+1
55	6	10	16	8	8	16	-2	+2	+0
56	4	3	7	4	4	8	+0	-1	-1
60	7	12	19	5	17	22	+2	-5	-3

Sprenghel	Zuzug			Wegzug			Differenz		
	Männer	Frauen	gesamt	Männer	Frauen	gesamt	Männer	Frauen	gesamt
61	0	4	4	3	3	6	-3	+1	-2
70	3	2	5	0	0	0	+3	+2	+5
71	15	17	32	33	24	57	-18	-7	-25
72	8	11	19	3	9	12	+5	+2	+7
73	0	3	3	0	3	3	+0	+0	+0
74	2	2	4	3	2	5	-1	+0	-1
75	1	4	5	3	7	10	-2	-3	-5
80	0	3	3	1	4	5	-1	-1	-2
90	2	6	8	5	8	13	-3	-2	-5
91	3	8	11	3	4	7	+0	+4	+4
92	2	2	4	6	6	12	-4	-4	-8
93	9	6	15	2	6	8	+7	+0	+7
94	2	0	2	5	1	6	-3	-1	-4
100	1	2	3	3	3	6	-2	-1	-3
101	4	10	14	5	10	15	-1	+0	-1
102	4	5	9	2	1	3	+2	+4	+6
103	2	6	8	2	3	5	+0	+3	+3
110	3	8	11	3	6	9	+0	+2	+2
111	4	2	6	3	4	7	+1	-2	-1
112	1	2	3	1	1	2	+0	+1	+1
120	4	1	5	7	2	9	-3	-1	-4
121	7	12	19	9	3	12	-2	+9	+7
122	16	13	29	4	6	10	+12	+7	+19
123	5	5	10	1	0	1	+4	+5	+9
124	46	21	67	14	7	21	+32	+14	+46
125	3	0	3	2	3	5	+1	-3	-2
130	4	0	4	1	6	7	+3	-6	-3
131	8	3	11	8	7	15	+0	-4	-4
132	7	8	15	14	6	20	-7	+2	-5
140	6	8	14	9	6	15	-3	+2	-1
141	6	5	11	5	10	15	+1	-5	-4
142	9	12	21	7	5	12	+2	+7	+9
143	3	16	19	4	7	11	-1	+9	+8
144	5	0	5	3	4	7	+2	-4	-2
145	3	2	5	1	3	4	+2	-1	+1
146	3	2	5	2	5	7	+1	-3	-2
147	12	10	22	8	7	15	+4	+3	+7
148	4	6	10	4	6	10	+0	+0	+0

Wanderungsbewegungen August 2012

Sprenkel	Zuzug			Wegzug			Differenz		
	Männer	Frauen	gesamt	Männer	Frauen	gesamt	Männer	Frauen	gesamt
150	22	27	49	14	12	26	+8	+15	+23
151	1	13	14	1	9	10	+0	+4	+4
160	1	6	7	3	7	10	-2	-1	-3
161	1	4	5	1	5	6	+0	-1	-1
162	0	1	1	1	0	1	-1	+1	+0
170	5	16	21	6	6	12	-1	+10	+9
171	6	6	12	3	5	8	+3	+1	+4
172	24	8	32	15	14	29	+9	-6	+3
173	1	2	3	2	5	7	-1	-3	-4
174	6	6	12	4	8	12	+2	-2	+0
175	16	16	32	8	9	17	+8	+7	+15
180	2	0	2	5	1	6	-3	-1	-4
181	2	4	6	3	8	11	-1	-4	-5
182	12	12	24	10	10	20	+2	+2	+4
183	11	11	22	10	15	25	+1	-4	-3
184	13	16	29	5	6	11	+8	+10	+18
185	2	6	8	10	8	18	-8	-2	-10
190	8	4	12	36	9	45	-28	-5	-33
191	8	2	10	8	5	13	+0	-3	-3
192	1	0	1	1	0	1	+0	+0	+0
200	1	7	8	5	5	10	-4	+2	-2
201	0	2	2	2	1	3	-2	+1	-1
202	6	0	6	4	5	9	+2	-5	-3
203	1	2	3	2	1	3	-1	+1	+0
204	0	1	1	1	0	1	-1	+1	+0
210	0	4	4	3	4	7	-3	+0	-3
211	1	2	3	1	3	4	+0	-1	-1
212	2	1	3	2	0	2	+0	+1	+1
213	8	4	12	8	4	12	+0	+0	+0
214	0	2	2	4	4	8	-4	-2	-6
220	8	0	8	10	1	11	-2	-1	-3
221	6	5	11	0	5	5	+6	+0	+6
222	6	3	9	0	0	0	+6	+3	+9
230	4	7	11	4	2	6	+0	+5	+5
231	5	9	14	6	7	13	-1	+2	+1
232	2	1	3	2	0	2	+0	+1	+1
240	9	6	15	3	4	7	+6	+2	+8
241	5	3	8	7	4	11	-2	-1	-3

Sprengel	Zuzug			Wegzug			Differenz		
	Männer	Frauen	gesamt	Männer	Frauen	gesamt	Männer	Frauen	gesamt
242	6	1	7	2	0	2	+4	+1	+5
243	4	1	5	7	7	14	-3	-6	-9
244	4	3	7	1	6	7	+3	-3	+0
245	7	6	13	4	4	8	+3	+2	+5
246	4	3	7	2	2	4	+2	+1	+3
247	2	3	5	7	9	16	-5	-6	-11
250	1	3	4	2	8	10	-1	-5	-6
251	5	2	7	3	3	6	+2	-1	+1
252	2	12	14	1	18	19	+1	-6	-5
253	3	3	6	2	5	7	+1	-2	-1
254	1	2	3	1	1	2	+0	+1	+1
255	5	8	13	6	2	8	-1	+6	+5
260	9	4	13	8	6	14	+1	-2	-1
261	1	7	8	3	5	8	-2	+2	+0
262	5	2	7	4	4	8	+1	-2	-1
263	6	4	10	3	5	8	+3	-1	+2
270	3	1	4	2	2	4	+1	-1	+0
271	6	7	13	8	6	14	-2	+1	-1
280	2	10	12	0	1	1	+2	+9	+11
281	1	0	1	2	1	3	-1	-1	-2
282	3	2	5	3	8	11	+0	-6	-6
290	1	0	1	3	1	4	-2	-1	-3
291	3	4	7	3	4	7	+0	+0	+0
292	15	13	28	21	14	35	-6	-1	-7
300	1	1	2	0	1	1	+1	+0	+1
301	5	6	11	7	6	13	-2	+0	-2
302	2	5	7	60	30	90	-58	-25	-83
303	0	3	3	4	3	7	-4	+0	-4
304	62	6	68	41	8	49	+21	-2	+19
305	1	3	4	2	2	4	-1	+1	+0
310	1	1	2	5	8	13	-4	-7	-11
311	2	1	3	3	3	6	-1	-2	-3
320	8	5	13	4	5	9	+4	+0	+4
321	3	0	3	8	5	13	-5	-5	-10
322	2	5	7	1	0	1	+1	+5	+6
330	6	4	10	2	8	10	+4	-4	+0
331	0	1	1	1	1	2	-1	+0	-1
332	4	4	8	1	6	7	+3	-2	+1

Wanderungsbewegungen August 2012

Sprenkel	Zuzug			Wegzug			Differenz		
	Männer	Frauen	gesamt	Männer	Frauen	gesamt	Männer	Frauen	gesamt
333	2	9	11	0	0	0	+2	+9	+11
334	4	3	7	1	0	1	+3	+3	+6
340	1	3	4	0	5	5	+1	-2	-1
341	5	3	8	6	6	12	-1	-3	-4
342	0	3	3	1	1	2	-1	+2	+1
350	13	10	23	9	6	15	+4	+4	+8
351	0	1	1	2	0	2	-2	+1	-1
360	3	5	8	6	4	10	-3	+1	-2
361	3	14	17	4	6	10	-1	+8	+7
362	4	3	7	5	5	10	-1	-2	-3
363	3	4	7	11	8	19	-8	-4	-12
370	0	3	3	3	2	5	-3	+1	-2
371	3	1	4	1	1	2	+2	+0	+2
380	1	0	1	2	4	6	-1	-4	-5
381	1	6	7	1	4	5	+0	+2	+2
382	11	2	13	2	7	9	+9	-5	+4
383	6	11	17	6	8	14	+0	+3	+3
390	0	1	1	1	2	3	-1	-1	-2
391	7	3	10	1	5	6	+6	-2	+4
392	2	1	3	2	0	2	+0	+1	+1
400	1	1	2	2	2	4	-1	-1	-2
401	16	11	27	7	8	15	+9	+3	+12
410	13	9	22	8	9	17	+5	+0	+5
411	1	1	2	2	3	5	-1	-2	-3
412	1	3	4	2	1	3	-1	+2	+1
413	1	2	3	0	1	1	+1	+1	+2
420	7	6	13	2	3	5	+5	+3	+8
421	0	1	1	2	2	4	-2	-1	-3
422	3	3	6	2	0	2	+1	+3	+4
430	4	3	7	3	2	5	+1	+1	+2
431	5	6	11	1	5	6	+4	+1	+5
432	1	3	4	2	3	5	-1	+0	-1
440	1	3	4	7	4	11	-6	-1	-7
441	6	12	18	2	9	11	+4	+3	+7
442	1	1	2	1	4	5	+0	-3	-3
443	0	0	0	2	0	2	-2	+0	-2
444	5	1	6	4	5	9	+1	-4	-3
450	2	1	3	3	7	10	-1	-6	-7



Sprengel	Zuzug			Wegzug			Differenz		
	Männer	Frauen	gesamt	Männer	Frauen	gesamt	Männer	Frauen	gesamt
451	2	7	9	5	2	7	-3	+5	+2
452	1	0	1	0	1	1	+1	-1	+0
453	7	5	12	1	1	2	+6	+4	+10
454	2	8	10	1	6	7	+1	+2	+3
455	4	6	10	5	3	8	-1	+3	+2
460	0	1	1	2	2	4	-2	-1	-3
461	6	8	14	7	7	14	-1	+1	+0
470	2	2	4	1	0	1	+1	+2	+3
471	2	4	6	0	5	5	+2	-1	+1
480	4	9	13	2	4	6	+2	+5	+7
481	1	3	4	2	2	4	-1	+1	+0
482	1	0	1	0	1	1	+1	-1	+0
490	3	1	4	0	0	0	+3	+1	+4
500	6	8	14	5	5	10	+1	+3	+4
501	5	3	8	3	3	6	+2	+0	+2
510	14	6	20	8	11	19	+6	-5	+1
511	5	7	12	2	7	9	+3	+0	+3
520	3	2	5	1	0	1	+2	+2	+4
521	2	0	2	2	2	4	+0	-2	-2
530	4	2	6	3	9	12	+1	-7	-6
531	4	2	6	2	3	5	+2	-1	+1
532	1	1	2	0	0	0	+1	+1	+2
533	0	0	0	2	2	4	-2	-2	-4
534	0	2	2	2	2	4	-2	+0	-2
540	8	5	13	0	3	3	+8	+2	+10
550	1	5	6	2	1	3	-1	+4	+3
551	7	2	9	2	2	4	+5	+0	+5
552	7	9	16	18	16	34	-11	-7	-18
553	8	4	12	11	8	19	-3	-4	-7
560	1	1	2	2	4	6	-1	-3	-4
561	5	3	8	5	4	9	+0	-1	-1
563	2	6	8	4	2	6	-2	+4	+2
564	5	5	10	3	1	4	+2	+4	+6
570	6	4	10	3	6	9	+3	-2	+1
571	4	7	11	1	8	9	+3	-1	+2
572	3	7	10	4	7	11	-1	+0	-1
573	2	4	6	0	3	3	+2	+1	+3
580	8	5	13	3	4	7	+5	+1	+6

Wanderungsbewegungen August 2012

Sprenkel	Zuzug			Wegzug			Differenz		
	Männer	Frauen	gesamt	Männer	Frauen	gesamt	Männer	Frauen	gesamt
581	2	2	4	1	5	6	+1	-3	-2
590	2	2	4	4	2	6	-2	+0	-2
591	1	1	2	0	5	5	+1	-4	-3
600	4	7	11	3	5	8	+1	+2	+3
601	1	5	6	3	6	9	-2	-1	-3
602	0	2	2	1	2	3	-1	+0	-1
603	3	3	6	1	2	3	+2	+1	+3
604	3	2	5	0	2	2	+3	+0	+3
610	8	5	13	6	8	14	+2	-3	-1
611	7	7	14	5	5	10	+2	+2	+4
612	1	0	1	0	0	0	+1	+0	+1
613	7	5	12	7	3	10	+0	+2	+2
620	3	7	10	0	4	4	+3	+3	+6
630	3	5	8	1	5	6	+2	+0	+2
631	4	2	6	4	1	5	+0	+1	+1
632	3	4	7	3	5	8	+0	-1	-1
640	4	6	10	1	1	2	+3	+5	+8
641	2	5	7	1	1	2	+1	+4	+5
650	12	10	22	3	5	8	+9	+5	+14
651	6	13	19	7	16	23	-1	-3	-4
660	2	1	3	6	1	7	-4	+0	-4
661	3	2	5	4	0	4	-1	+2	+1
662	0	5	5	2	3	5	-2	+2	+0
663	2	2	4	2	2	4	+0	+0	+0
664	1	1	2	1	1	2	+0	+0	+0
665	1	3	4	3	1	4	-2	+2	+0
670	2	2	4	1	3	4	+1	-1	+0
671	4	4	8	1	0	1	+3	+4	+7
680	11	10	21	10	12	22	+1	-2	-1
691	0	2	2	0	2	2	+0	+0	+0
692	5	3	8	8	7	15	-3	-4	-7
700	8	11	19	5	3	8	+3	+8	+11
gesamt	1.151	1.188	2.339	1.076	1.159	2.235	+75	+29	+104

## 69. Übersicht nach Kontinenten - August 2012

### 69.1 Zuzug

Kontinent	Männer	Frauen	gesamt
Afrika	28	12	40
Amerika	25	20	45
Asien	109	66	175
Australien und Ozeanien	0	0	0
Europa	963	1.076	2.039
Russische Föderation	18	9	27
Staatenlos	8	5	13
gesamt	1.151	1.188	2.339

### 69.2 Wegzug

Kontinent	Männer	Frauen	gesamt
Afrika	23	9	32
Amerika	13	9	22
Asien	70	48	118
Australien und Ozeanien	0	0	0
Europa	938	1.074	2.012
Russische Föderation	25	18	43
Staatenlos	7	1	8
gesamt	1.076	1.159	2.235

### 69.3 Differenz

Kontinent	Männer	Frauen	gesamt
Afrika	+ 5	+ 3	+ 8
Amerika	+ 12	+ 11	+ 23
Asien	+ 39	+ 18	+ 57
Australien und Ozeanien	+ 0	+ 0	+ 0
Europa	+ 25	+ 2	+ 27
Russische Föderation	- 7	- 9	- 16
Staatenlos	+ 1	+ 4	+ 5
gesamt	+ 75	+ 29	+ 104

## 70. Übersicht nach EU - Kennzeichen - August 2012

### 70.1 Zuzug

EU - Kennzeichen	Männer	Frauen	gesamt
ÖsterreicherInnen	600	604	1.204
EU-BürgerInnen	241	369	610
Nicht Eu-BürgerInnen	310	215	525
gesamt	1.151	1.188	2.339

### 70.2 Wegzug

EU - Kennzeichen	Männer	Frauen	gesamt
ÖsterreicherInnen	631	674	1.305
EU-BürgerInnen	187	276	463
Nicht Eu-BürgerInnen	258	209	467
gesamt	1.076	1.159	2.235

### 70.3 Differenz

EU - Kennzeichen	Männer	Frauen	gesamt
ÖsterreicherInnen	- 31	- 70	- 101
EU-BürgerInnen	+ 54	+ 93	+ 147
Nicht Eu-BürgerInnen	+ 52	+ 6	+ 58
gesamt	+ 75	+ 29	+ 104

### 70.4 Grafik

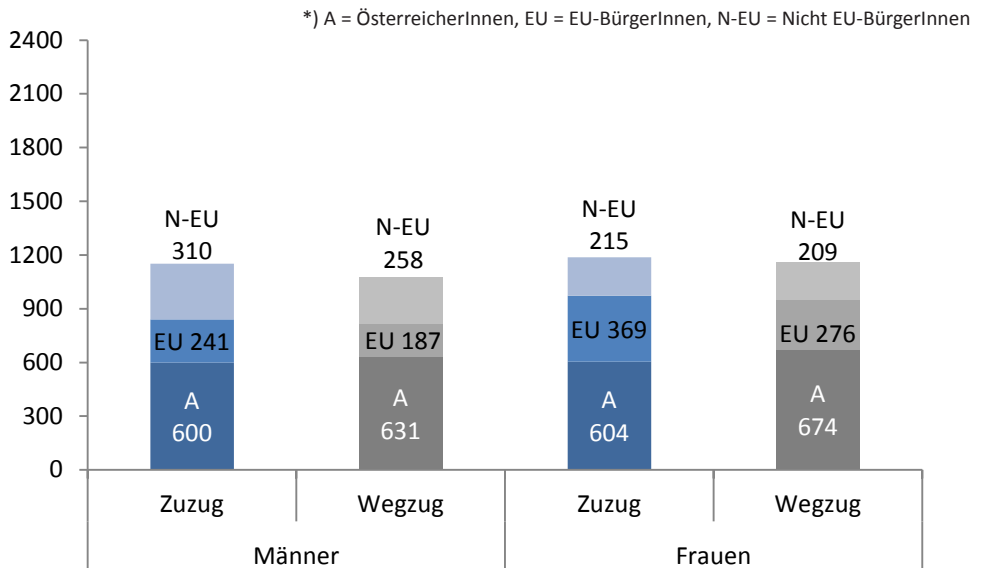

## 71. Übersicht nach Staaten - August 2012

### 71.1 Zuzug / Wegzug / Differenz

Staaten	Zuzug			Wegzug			Differenz		
	Männer	Frauen	gesamt	Männer	Frauen	gesamt	Männer	Frauen	gesamt
Afghanistan	21	6	27	15	5	20	+6	+1	+7
Ägypten	7	0	7	4	3	7	+3	-3	+0
Albanien	4	7	11	2	4	6	+2	+3	+5
Algerien	0	0	0	3	0	3	-3	+0	-3
Argentinien	1	1	2	2	2	4	-1	-1	-2
Armenien	3	3	6	1	4	5	+2	-1	+1
Aserbaidschan	4	2	6	0	0	0	+4	+2	+6
Äthiopien	1	0	1	1	0	1	+0	+0	+0
Belarus	3	2	5	0	0	0	+3	+2	+5
Belgien	0	0	0	2	0	2	-2	+0	-2
Bosnien und Herzegowina	45	41	86	47	59	106	-2	-18	-20
Brasilien	1	4	5	1	1	2	+0	+3	+3
Bulgarien	7	5	12	6	6	12	+1	-1	+0
Chile	1	0	1	0	0	0	+1	+0	+1
China	3	9	12	13	9	22	-10	+0	-10
Côte d'Ivoire	1	0	1	0	0	0	+1	+0	+1
Deutschland	36	44	80	36	21	57	+0	+23	+23
Dominikanische Republik	2	2	4	0	0	0	+2	+2	+4
Estland	0	2	2	0	1	1	+0	+1	+1
Finnland	7	3	10	2	2	4	+5	+1	+6
Frankreich	0	1	1	3	4	7	-3	-3	-6
Gambia	3	0	3	0	0	0	+3	+0	+3
Georgien	1	0	1	1	2	3	+0	-2	-2
Ghana	0	1	1	1	0	1	-1	+1	+0
Griechenland	4	3	7	4	1	5	+0	+2	+2
Guinea	0	0	0	1	0	1	-1	+0	-1
Guinea-Bissau	0	1	1	0	0	0	+0	+1	+1
Indien	11	3	14	5	5	10	+6	-2	+4
Indonesien	1	0	1	0	0	0	+1	+0	+1
Irak	2	2	4	0	0	0	+2	+2	+4
Iran - Islamische Republik	13	2	15	6	1	7	+7	+1	+8
Irland	4	0	4	0	0	0	+4	+0	+4
Italien	13	10	23	16	7	23	-3	+3	+0
Japan	4	4	8	0	2	2	+4	+2	+6
Jugoslawien	0	0	0	3	0	3	-3	+0	-3
Kanada	15	4	19	1	0	1	+14	+4	+18

Wanderungsbewegungen August 2012

Staaten	Zuzug			Wegzug			Differenz		
	Männer	Frauen	gesamt	Männer	Frauen	gesamt	Männer	Frauen	gesamt
Kasachstan	1	1	2	0	0	0	+1	+1	+2
Kirgisistan	0	1	1	2	3	5	-2	-2	-4
Kongo	0	1	1	0	0	0	+0	+1	+1
Kongo - Demokr. Republik	0	1	1	0	0	0	+0	+1	+1
Konventionsflüchtling	1	0	1	0	0	0	+1	+0	+1
Korea - Republik	3	1	4	1	0	1	+2	+1	+3
Kosovo	13	5	18	16	3	19	-3	+2	-1
Kroatien	24	22	46	14	21	35	+10	+1	+11
Kuba	1	0	1	0	0	0	+1	+0	+1
Lettland	1	17	18	1	17	18	+0	+0	+0
Libanon	1	0	1	0	0	0	+1	+0	+1
Liberia	1	0	1	0	0	0	+1	+0	+1
Liechtenstein	0	1	1	0	0	0	+0	+1	+1
Litauen	1	4	5	0	5	5	+1	-1	+0
Luxemburg	0	0	0	0	1	1	+0	-1	-1
Malaysia	0	0	0	0	1	1	+0	-1	-1
Marokko	1	0	1	0	0	0	+1	+0	+1
Mazedonien	8	7	15	8	4	12	+0	+3	+3
Mexiko	0	0	0	4	1	5	-4	-1	-5
Moldau	0	0	0	6	0	6	-6	+0	-6
Mongolei	0	1	1	0	0	0	+0	+1	+1
Montenegro	0	0	0	0	1	1	+0	-1	-1
Myanmar	0	1	1	0	0	0	+0	+1	+1
Niederlande	4	2	6	1	1	2	+3	+1	+4
Nigeria	11	7	18	6	5	11	+5	+2	+7
Norwegen	0	2	2	0	1	1	+0	+1	+1
Oman	0	0	0	0	1	1	+0	-1	-1
Österreich	600	604	1.204	631	674	1.305	-31	-70	-101
Pakistan	4	0	4	6	0	6	-2	+0	-2
Peru	0	2	2	0	1	1	+0	+1	+1
Philippinen	2	2	4	0	2	2	+2	+0	+2
Polen	10	4	14	8	5	13	+2	-1	+1
Portugal	1	0	1	1	0	1	+0	+0	+0
Ruanda	0	1	1	1	1	2	-1	+0	-1
Rumänien	57	125	182	34	68	102	+23	+57	+80
Russische Föderation	18	9	27	25	18	43	-7	-9	-16
Senegal	0	0	0	1	0	1	-1	+0	-1

Staaten	Zuzug			Wegzug			Differenz		
	Männer	Frauen	gesamt	Männer	Frauen	gesamt	Männer	Frauen	gesamt
Schweden	1	0	1	0	0	0	+1	+0	+1
Schweiz	8	0	8	0	0	0	+8	+0	+8
Serbien	16	14	30	18	25	43	-2	-11	-13
Serbien und Montenegro	0	0	0	0	2	2	+0	-2	-2
Slowakei	9	70	79	4	72	76	+5	-2	+3
Slowenien	19	8	27	26	8	34	-7	+0	-7
Somalia	1	0	1	1	0	1	+0	+0	+0
Spanien	8	8	16	2	3	5	+6	+5	+11
Staatenlos	2	0	2	3	1	4	-1	-1	-2
Südafrika	0	0	0	1	0	1	-1	+0	-1
Syrien - Arabische Republik	2	5	7	0	0	0	+2	+5	+7
Thailand	1	1	2	3	2	5	-2	-1	-3
Tschechische Republik	1	4	5	2	6	8	-1	-2	-3
Tunesien	2	0	2	3	0	3	-1	+0	-1
Türkei	29	17	46	17	11	28	+12	+6	+18
Ukraine	1	2	3	6	4	10	-5	-2	-7
Unbekannt	0	0	0	1	0	1	-1	+0	-1
Ungarn	53	58	111	34	45	79	+19	+13	+32
Ungeklärt	5	5	10	3	0	3	+2	+5	+7
Venezuela	0	0	0	0	1	1	+0	-1	-1
Vereinigte Staaten	4	7	11	5	3	8	-1	+4	+3
Vereinigtes Königreich	5	1	6	5	3	8	+0	-2	-2
Vietnam	3	5	8	0	0	0	+3	+5	+8
gesamt	1.151	1.188	2.339	1.076	1.159	2.235	+75	+29	+104

**72. Übersicht nach Alter - August 2012****72.1 Zuzug / Wegzug / Differenz**

Alter	Zuzug			Wegzug			Differenz		
	Männer	Frauen	gesamt	Männer	Frauen	gesamt	Männer	Frauen	gesamt
0	133	115	248	11	6	17	+ 122	+ 109	+ 231
1	10	5	15	16	5	21	- 6	+ 0	- 6
2	6	9	15	8	10	18	- 2	- 1	- 3
3	5	10	15	7	11	18	- 2	- 1	- 3
4	10	3	13	8	3	11	+ 2	+ 0	+ 2
5	6	5	11	10	6	16	- 4	- 1	- 5
6	10	5	15	4	7	11	+ 6	- 2	+ 4
7	7	7	14	7	6	13	+ 0	+ 1	+ 1
8	8	5	13	5	4	9	+ 3	+ 1	+ 4
9	6	4	10	5	8	13	+ 1	- 4	- 3
10	10	6	16	10	4	14	+ 0	+ 2	+ 2
11	5	4	9	5	4	9	+ 0	+ 0	+ 0
12	4	10	14	6	3	9	- 2	+ 7	+ 5
13	4	5	9	2	5	7	+ 2	+ 0	+ 2
14	3	9	12	2	4	6	+ 1	+ 5	+ 6
15	6	9	15	7	4	11	- 1	+ 5	+ 4
16	14	14	28	8	4	12	+ 6	+ 10	+ 16
17	12	14	26	8	10	18	+ 4	+ 4	+ 8
18	19	71	90	18	12	30	+ 1	+ 59	+ 60
19	61	81	142	23	37	60	+ 38	+ 44	+ 82
20	69	50	119	50	50	100	+ 19	+ 0	+ 19
21	43	51	94	37	61	98	+ 6	- 10	- 4
22	58	44	102	48	56	104	+ 10	- 12	- 2
23	37	53	90	52	58	110	- 15	- 5	- 20
24	25	40	65	49	56	105	- 24	- 16	- 40
25	43	43	86	44	50	94	- 1	- 7	- 8
26	29	33	62	37	61	98	- 8	- 28	- 36
27	43	35	78	36	41	77	+ 7	- 6	+ 1
28	38	29	67	34	32	66	+ 4	- 3	+ 1
29	30	21	51	34	24	58	- 4	- 3	- 7
30	21	20	41	25	26	51	- 4	- 6	- 10
31	21	19	40	33	26	59	- 12	- 7	- 19
32	23	21	44	29	27	56	- 6	- 6	- 12
33	22	17	39	23	22	45	- 1	- 5	- 6
34	20	11	31	17	15	32	+ 3	- 4	- 1
35	15	12	27	23	19	42	- 8	- 7	- 15



Alter	Zuzug			Wegzug			Differenz		
	Männer	Frauen	gesamt	Männer	Frauen	gesamt	Männer	Frauen	gesamt
36	10	19	29	19	20	39	-9	-1	-10
37	12	12	24	17	8	25	-5	+4	-1
38	17	9	26	11	22	33	+6	-13	-7
39	20	14	34	22	17	39	-2	-3	-5
40	16	15	31	14	9	23	+2	+6	+8
41	9	14	23	8	10	18	+1	+4	+5
42	6	8	14	16	10	26	-10	-2	-12
43	19	24	43	13	5	18	+6	+19	+25
44	18	22	40	19	12	31	-1	+10	+9
45	14	15	29	16	9	25	-2	+6	+4
46	8	9	17	8	12	20	+0	-3	-3
47	10	9	19	7	11	18	+3	-2	+1
48	5	12	17	10	15	25	-5	-3	-8
49	8	7	15	7	6	13	+1	+1	+2
50	16	9	25	7	16	23	+9	-7	+2
51	3	7	10	10	7	17	-7	+0	-7
52	8	9	17	11	8	19	-3	+1	-2
53	7	5	12	5	3	8	+2	+2	+4
54	11	12	23	8	5	13	+3	+7	+10
55	4	5	9	2	6	8	+2	-1	+1
56	4	8	12	5	4	9	-1	+4	+3
57	2	3	5	2	11	13	+0	-8	-8
58	3	4	7	4	6	10	-1	-2	-3
59	2	7	9	5	8	13	-3	-1	-4
60	3	5	8	2	6	8	+1	-1	+0
61	4	3	7	4	7	11	+0	-4	-4
62	5	1	6	5	2	7	+0	-1	-1
63	3	3	6	5	5	10	-2	-2	-4
64	4	1	5	2	3	5	+2	-2	+0
65	4	4	8	5	6	11	-1	-2	-3
66	0	1	1	7	1	8	-7	+0	-7
67	1	0	1	2	4	6	-1	-4	-5
68	2	1	3	0	5	5	+2	-4	-2
69	6	4	10	1	3	4	+5	+1	+6
70	2	0	2	2	3	5	+0	-3	-3
71	1	1	2	1	5	6	+0	-4	-4

Wanderungsbewegungen August 2012

Alter	Zuzug			Wegzug			Differenz		
	Männer	Frauen	gesamt	Männer	Frauen	gesamt	Männer	Frauen	gesamt
72	2	2	4	3	1	4	-1	+1	+0
73	0	1	1	2	6	8	-2	-5	-7
74	1	2	3	2	2	4	-1	+0	-1
75	1	2	3	3	0	3	-2	+2	+0
76	0	1	1	1	1	2	-1	+0	-1
77	0	0	0	5	1	6	-5	-1	-6
78	0	0	0	3	3	6	-3	-3	-6
79	1	0	1	7	1	8	-6	-1	-7
80	0	0	0	2	3	5	-2	-3	-5
81	1	0	1	2	2	4	-1	-2	-3
82	1	0	1	1	2	3	+0	-2	-2
83	0	1	1	1	2	3	-1	-1	-2
84	0	1	1	5	2	7	-5	-1	-6
85	0	1	1	2	2	4	-2	-1	-3
86	0	0	0	3	5	8	-3	-5	-8
87	0	1	1	3	12	15	-3	-11	-14
88	0	0	0	0	3	3	+0	-3	-3
89	0	2	2	2	14	16	-2	-12	-14
90	1	0	1	3	3	6	-2	-3	-5
91	0	0	0	2	6	8	-2	-6	-8
92	0	0	0	0	5	5	+0	-5	-5
93	0	0	0	0	2	2	+0	-2	-2
94	0	1	1	0	5	5	+0	-4	-4
95	0	0	0	1	0	1	-1	+0	-1
96	0	0	0	0	1	1	+0	-1	-1
97	0	0	0	0	3	3	+0	-3	-3
98	0	0	0	0	1	1	+0	-1	-1
99	0	0	0	0	3	3	+0	-3	-3
102	0	0	0	0	1	1	+0	-1	-1
103	0	0	0	0	0	0	+0	+0	+0
gesamt	1.151	1.188	2.339	1.076	1.159	2.235	+75	+29	+104

**73. Übersicht nach Geburtsjahr - August 2012****73.1 Zuzug / Wegzug / Differenz**

Jahr	Zuzug			Wegzug			Differenz		
	Männer	Frauen	gesamt	Männer	Frauen	gesamt	Männer	Frauen	gesamt
1908	0	1	1	0	0	0	+0	+1	+1
1910	0	0	0	0	1	1	+0	-1	-1
1913	0	0	0	0	4	4	+0	-4	-4
1915	0	0	0	0	3	3	+0	-3	-3
1916	0	0	0	0	1	1	+0	-1	-1
1917	0	0	0	1	1	2	-1	-1	-2
1918	0	1	1	0	4	4	+0	-3	-3
1919	0	0	0	0	4	4	+0	-4	-4
1920	0	0	0	1	5	6	-1	-5	-6
1921	0	0	0	2	5	7	-2	-5	-7
1922	1	0	1	3	7	10	-2	-7	-9
1923	0	2	2	1	11	12	-1	-9	-10
1924	0	0	0	1	5	6	-1	-5	-6
1925	0	1	1	4	10	14	-4	-9	-13
1926	0	0	0	1	3	4	-1	-3	-4
1927	0	1	1	3	3	6	-3	-2	-5
1928	0	1	1	5	2	7	-5	-1	-6
1929	0	1	1	1	2	3	-1	-1	-2
1930	1	0	1	1	3	4	+0	-3	-3
1931	1	0	1	1	1	2	+0	-1	-1
1932	1	0	1	4	2	6	-3	-2	-5
1933	0	0	0	5	2	7	-5	-2	-7
1934	0	0	0	5	2	7	-5	-2	-7
1935	0	1	1	3	2	5	-3	-1	-4
1936	0	0	0	4	0	4	-4	+0	-4
1937	2	3	5	1	2	3	+1	+1	+2
1938	0	1	1	1	4	5	-1	-3	-4
1939	0	2	2	3	3	6	-3	-1	-4
1940	2	2	4	2	3	5	+0	-1	-1
1941	1	0	1	2	2	4	-1	-2	-3
1942	3	0	3	1	4	5	+2	-4	-2
1943	5	5	10	1	3	4	+4	+2	+6
1944	2	0	2	1	7	8	+1	-7	-6
1945	1	1	2	5	1	6	-4	+0	-4
1946	0	2	2	5	2	7	-5	+0	-5
1947	4	2	6	4	6	10	+0	-4	-4

Wanderungsbewegungen August 2012

Jahr	Zuzug			Wegzug			Differenz		
	Männer	Frauen	gesamt	Männer	Frauen	gesamt	Männer	Frauen	gesamt
1948	5	1	6	2	3	5	+3	-2	+1
1949	4	3	7	7	4	11	-3	-1	-4
1950	4	2	6	2	3	5	+2	-1	+1
1951	4	3	7	5	6	11	-1	-3	-4
1952	3	6	9	2	10	12	+1	-4	-3
1953	1	7	8	5	6	11	-4	+1	-3
1954	4	3	7	3	9	12	+1	-6	-5
1955	1	5	6	3	7	10	-2	-2	-4
1956	5	7	12	4	7	11	+1	+0	+1
1957	5	5	10	4	3	7	+1	+2	+3
1958	10	10	20	7	5	12	+3	+5	+8
1959	11	9	20	9	6	15	+2	+3	+5
1960	3	6	9	11	8	19	-8	-2	-10
1961	10	11	21	6	4	10	+4	+7	+11
1962	12	8	20	10	17	27	+2	-9	-7
1963	8	7	15	8	7	15	+0	+0	+0
1964	5	12	17	9	15	24	-4	-3	-7
1965	9	6	15	7	13	20	+2	-7	-5
1966	9	12	21	9	11	20	+0	+1	+1
1967	16	18	34	24	11	35	-8	+7	-1
1968	18	24	42	9	8	17	+9	+16	+25
1969	14	16	30	14	6	20	+0	+10	+10
1970	7	13	20	17	9	26	-10	+4	-6
1971	14	15	29	9	11	20	+5	+4	+9
1972	18	13	31	15	13	28	+3	+0	+3
1973	15	13	28	20	19	39	-5	-6	-11
1974	18	9	27	8	16	24	+10	-7	+3
1975	11	15	26	22	16	38	-11	-1	-12
1976	13	15	28	20	22	42	-7	-7	-14
1977	13	10	23	23	15	38	-10	-5	-15
1978	24	17	41	14	16	30	+10	+1	+11
1979	19	17	36	30	20	50	-11	-3	-14
1980	24	18	42	31	28	59	-7	-10	-17
1981	23	19	42	30	29	59	-7	-10	-17
1982	26	25	51	24	22	46	+2	+3	+5
1983	28	22	50	36	27	63	-8	-5	-13
1984	40	30	70	35	37	72	+5	-7	-2
1985	40	35	75	37	48	85	+3	-13	-10

Jahr	Zuzug			Wegzug			Differenz		
	Männer	Frauen	gesamt	Männer	Frauen	gesamt	Männer	Frauen	gesamt
1986	26	36	62	42	62	104	- 16	- 26	- 42
1987	45	45	90	43	53	96	+ 2	- 8	- 6
1988	28	36	64	53	48	101	- 25	- 12	- 37
1989	44	56	100	55	60	115	- 11	- 4	- 15
1990	57	42	99	36	57	93	+ 21	- 15	+ 6
1991	55	61	116	42	57	99	+ 13	+ 4	+ 17
1992	64	54	118	41	51	92	+ 23	+ 3	+ 26
1993	46	80	126	23	23	46	+ 23	+ 57	+ 80
1994	15	48	63	12	13	25	+ 3	+ 35	+ 38
1995	10	13	23	8	5	13	+ 2	+ 8	+ 10
1996	12	16	28	7	5	12	+ 5	+ 11	+ 16
1997	4	8	12	6	5	11	- 2	+ 3	+ 1
1998	4	6	10	2	2	4	+ 2	+ 4	+ 6
1999	5	9	14	1	5	6	+ 4	+ 4	+ 8
2000	3	7	10	8	5	13	- 5	+ 2	- 3
2001	6	8	14	9	2	11	- 3	+ 6	+ 3
2002	11	2	13	8	6	14	+ 3	- 4	- 1
2003	5	4	9	2	6	8	+ 3	- 2	+ 1
2004	9	6	15	8	4	12	+ 1	+ 2	+ 3
2005	8	7	15	6	8	14	+ 2	- 1	+ 1
2006	8	5	13	4	6	10	+ 4	- 1	+ 3
2007	6	3	9	11	6	17	- 5	- 3	- 8
2008	10	6	16	8	8	16	+ 2	- 2	+ 0
2009	5	10	15	5	7	12	+ 0	+ 3	+ 3
2010	11	8	19	11	7	18	+ 0	+ 1	+ 1
2011	7	8	15	17	6	23	- 10	+ 2	- 8
2012	129	110	239	5	5	10	+ 124	+ 105	+ 229
gesamt	1.151	1.188	2.339	1.076	1.159	2.235	+ 75	+ 29	+ 104



## 74. Übersicht nach Wohnsitzart - September 2012

### 74.1 Zuzug

Wohnsitz	Männer	Frauen	gesamt
Hauptwohnsitz	1.414	1.557	2.971
Nebenwohnsitz	605	741	1.346
Obdachlos	25	11	36
gesamt	2.044	2.309	4.353

### 74.2 Wegzug

Wohnsitz	Männer	Frauen	gesamt
Hauptwohnsitz	763	761	1.524
Nebenwohnsitz	233	302	535
Obdachlos	12	4	16
gesamt	1.008	1.067	2.075

### 74.3 Differenz

Wohnsitz	Männer	Frauen	gesamt
Hauptwohnsitz	+ 651	+ 796	+ 1.447
Nebenwohnsitz	+ 372	+ 439	+ 811
Obdachlos	+ 13	+ 7	+ 20
gesamt	+ 1.036	+ 1.242	+ 2.278

### 74.4 Grafik

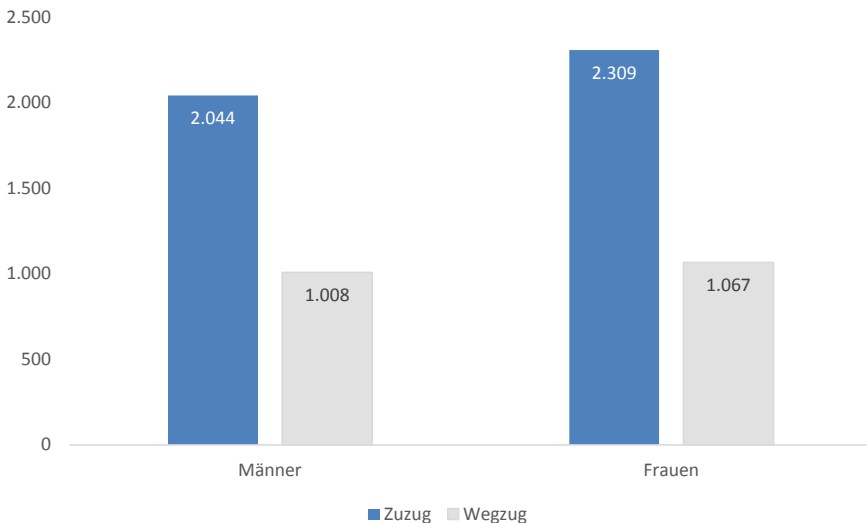

**75. Übersicht nach Bezirken - September 2012****75.1 Zuzug**

Bezirk	Männer	Frauen	gesamt
Innere Stadt	119	126	245
St. Leonhard	153	173	326
Geidorf	240	293	533
Lend	353	410	763
Gries	225	219	444
Jakomini	412	410	822
Liebenau	48	50	98
St. Peter	55	64	119
Waltendorf	52	72	124
Ries	27	34	61
Mariatrost	59	100	159
Andtitz	42	49	91
Gösting	37	47	84
Eggenberg	115	138	253
Wetzelsdorf	39	37	76
Straßgang	31	57	88
Puntigam	37	30	67
gesamt	2.044	2.309	4.353

**75.2 Wegzug**

Bezirk	Männer	Frauen	gesamt
Innere Stadt	24	6	30
St. Leonhard	46	63	109
Geidorf	103	130	233
Lend	138	140	278
Gries	145	132	277
Jakomini	153	143	296
Liebenau	27	34	61
St. Peter	51	43	94
Waltendorf	37	38	75
Ries	20	30	50
Mariatrost	24	39	63
Andtitz	44	50	94
Gösting	47	34	81
Eggenberg	69	70	139
Wetzelsdorf	31	45	76
Straßgang	28	45	73
Puntigam	21	25	46
gesamt	1.008	1.067	2.075



## 75.3 Differenz

Bezirk	Männer	Frauen	gesamt
Innere Stadt	+ 95	+ 120	+ 215
St. Leonhard	+ 107	+ 110	+ 217
Geidorf	+ 137	+ 163	+ 300
Lend	+ 215	+ 270	+ 485
Gries	+ 80	+ 87	+ 167
Jakomini	+ 259	+ 267	+ 526
Liebenau	+ 21	+ 16	+ 37
St. Peter	+ 4	+ 21	+ 25
Waltendorf	+ 15	+ 34	+ 49
Ries	+ 7	+ 4	+ 11
Mariatrost	+ 35	+ 61	+ 96
Andtitz	- 2	- 1	- 3
Gösting	- 10	+ 13	+ 3
Eggenberg	+ 46	+ 68	+ 114
Wetzelsdorf	+ 8	- 8	+ 0
Straßgang	+ 3	+ 12	+ 15
Puntigam	+ 16	+ 5	+ 21
gesamt	+ 1.036	+ 1.242	+ 2.278

## 75.4 Grafik

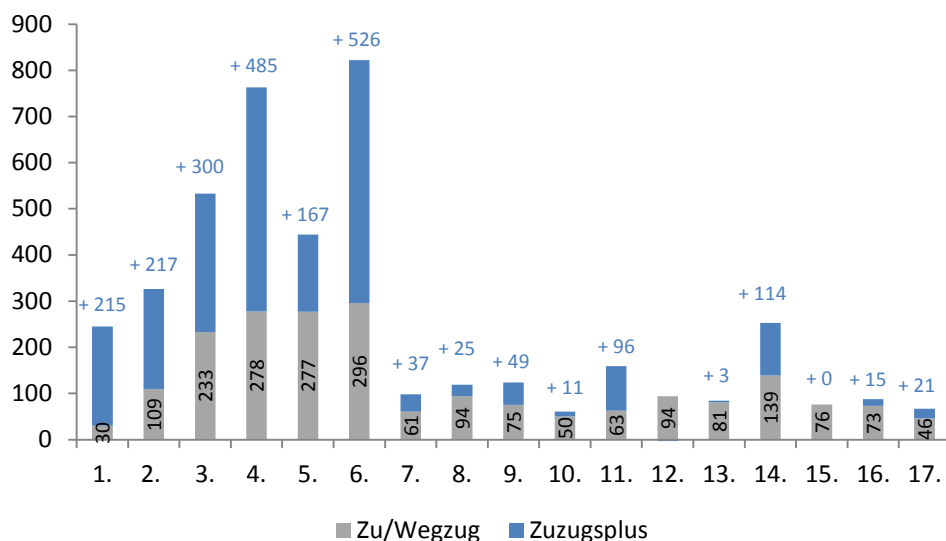

**76. Übersicht nach Wiener Zählsprenzel auf Grazer Stadtgebiet - September 2012****76.1 Zuzug / Wegzug / Differenz**

Sprenzel	Zuzug			Wegzug			Differenz		
	Männer	Frauen	gesamt	Männer	Frauen	gesamt	Männer	Frauen	gesamt
0	3	4	7	4	0	4	-1	+4	+3
1	10	12	22	3	0	3	+7	+12	+19
2	69	90	159	1	2	3	+68	+88	+156
3	2	5	7	0	0	0	+2	+5	+7
4	6	2	8	1	2	3	+5	+0	+5
5	13	11	24	7	2	9	+6	+9	+15
6	16	2	18	8	0	8	+8	+2	+10
10	10	12	22	7	4	11	+3	+8	+11
11	6	11	17	3	2	5	+3	+9	+12
12	1	2	3	0	0	0	+1	+2	+3
13	5	5	10	0	5	5	+5	+0	+5
14	8	12	20	4	6	10	+4	+6	+10
15	30	39	69	2	6	8	+28	+33	+61
16	10	7	17	2	1	3	+8	+6	+14
20	15	16	31	5	7	12	+10	+9	+19
21	5	11	16	2	3	5	+3	+8	+11
22	8	2	10	2	1	3	+6	+1	+7
23	2	2	4	2	3	5	+0	-1	-1
24	8	7	15	2	2	4	+6	+5	+11
25	2	1	3	3	1	4	-1	+0	-1
26	9	10	19	0	6	6	+9	+4	+13
27	7	9	16	2	1	3	+5	+8	+13
30	7	7	14	4	4	8	+3	+3	+6
31	7	5	12	3	3	6	+4	+2	+6
40	4	6	10	0	1	1	+4	+5	+9
41	3	4	7	1	4	5	+2	+0	+2
42	3	1	4	1	3	4	+2	-2	+0
43	3	4	7	1	0	1	+2	+4	+6
50	8	7	15	1	2	3	+7	+5	+12
51	2	16	18	5	4	9	-3	+12	+9
52	7	6	13	5	3	8	+2	+3	+5
53	25	19	44	5	7	12	+20	+12	+32
54	4	8	12	3	6	9	+1	+2	+3
55	18	8	26	4	5	9	+14	+3	+17
56	12	1	13	5	2	7	+7	-1	+6
60	28	50	78	5	11	16	+23	+39	+62

Sprenghel	Zuzug			Wegzug			Differenz		
	Männer	Frauen	gesamt	Männer	Frauen	gesamt	Männer	Frauen	gesamt
61	11	8	19	4	6	10	+7	+2	+9
70	2	3	5	3	6	9	-1	-3	-4
71	22	18	40	4	2	6	+18	+16	+34
72	5	11	16	8	6	14	-3	+5	+2
73	2	1	3	1	1	2	+1	+0	+1
74	5	8	13	2	1	3	+3	+7	+10
75	2	5	7	4	4	8	-2	+1	-1
80	5	6	11	2	5	7	+3	+1	+4
90	11	17	28	3	5	8	+8	+12	+20
91	6	6	12	11	3	14	-5	+3	-2
92	9	11	20	4	8	12	+5	+3	+8
93	8	16	24	1	2	3	+7	+14	+21
94	6	5	11	2	2	4	+4	+3	+7
100	4	11	15	2	5	7	+2	+6	+8
101	2	7	9	4	6	10	-2	+1	-1
102	4	6	10	3	4	7	+1	+2	+3
103	7	14	21	2	6	8	+5	+8	+13
110	15	13	28	2	12	14	+13	+1	+14
111	9	10	19	7	2	9	+2	+8	+10
112	1	2	3	1	4	5	+0	-2	-2
120	9	5	14	6	5	11	+3	+0	+3
121	50	66	116	7	9	16	+43	+57	+100
122	12	15	27	4	4	8	+8	+11	+19
123	3	4	7	7	5	12	-4	-1	-5
124	40	25	65	17	10	27	+23	+15	+38
125	1	7	8	2	4	6	-1	+3	+2
130	8	5	13	7	5	12	+1	+0	+1
131	27	41	68	8	12	20	+19	+29	+48
132	30	46	76	10	9	19	+20	+37	+57
140	13	8	21	13	11	24	+0	-3	-3
141	43	54	97	5	5	10	+38	+49	+87
142	10	14	24	3	3	6	+7	+11	+18
143	11	12	23	3	2	5	+8	+10	+18
144	3	2	5	13	9	22	-10	-7	-17
145	1	5	6	5	2	7	-4	+3	-1
146	4	7	11	2	3	5	+2	+4	+6
147	31	21	52	5	11	16	+26	+10	+36
148	7	12	19	2	5	7	+5	+7	+12

Wanderungsbewegungen September 2012

Sprenkel	Zuzug			Wegzug			Differenz		
	Männer	Frauen	gesamt	Männer	Frauen	gesamt	Männer	Frauen	gesamt
150	36	39	75	10	12	22	+26	+27	+53
151	2	5	7	1	1	2	+1	+4	+5
160	3	5	8	3	4	7	+0	+1	+1
161	6	8	14	4	5	9	+2	+3	+5
162	3	4	7	1	4	5	+2	+0	+2
170	11	18	29	4	3	7	+7	+15	+22
171	9	5	14	5	6	11	+4	-1	+3
172	18	19	37	13	9	22	+5	+10	+15
173	0	0	0	3	4	7	-3	-4	-7
174	7	7	14	4	5	9	+3	+2	+5
175	11	23	34	9	16	25	+2	+7	+9
180	3	2	5	1	0	1	+2	+2	+4
181	9	8	17	2	2	4	+7	+6	+13
182	14	20	34	15	17	32	-1	+3	+2
183	16	19	35	7	14	21	+9	+5	+14
184	21	17	38	8	7	15	+13	+10	+23
185	11	17	28	5	5	10	+6	+12	+18
190	8	9	17	2	3	5	+6	+6	+12
191	10	8	18	3	0	3	+7	+8	+15
192	2	0	2	0	1	1	+2	-1	+1
200	3	6	9	0	3	3	+3	+3	+6
201	1	0	1	5	0	5	-4	+0	-4
202	7	3	10	2	4	6	+5	-1	+4
203	1	2	3	0	0		+1	+2	+3
204	1	1	2	1	0	1	+0	+1	+1
210	6	1	7	2	4	6	+4	-3	+1
211	4	0	4	5	7	12	-1	-7	-8
212	2	4	6	2	4	6	+0	+0	+0
213	17	6	23	11	3	14	+6	+3	+9
214	6	4	10	4	3	7	+2	+1	+3
220	8	3	11	14	0	14	-6	+3	-3
221	2	2	4	6	4	10	-4	-2	-6
222	1	0	1	0	0	0	+1	+0	+1
230	3	5	8	3	3	6	+0	+2	+2
231	11	8	19	9	4	13	+2	+4	+6
232	2	2	4	0	1	1	+2	+1	+3
240	11	4	15	5	4	9	+6	+0	+6
241	12	18	30	4	3	7	+8	+15	+23

Sprengel	Zuzug			Wegzug			Differenz		
	Männer	Frauen	gesamt	Männer	Frauen	gesamt	Männer	Frauen	gesamt
242	7	6	13	1	1	2	+6	+5	+11
243	9	15	24	3	10	13	+6	+5	+11
244	8	7	15	2	2	4	+6	+5	+11
245	16	10	26	0	4	4	+16	+6	+22
246	6	2	8	2	3	5	+4	-1	+3
247	8	14	22	5	6	11	+3	+8	+11
250	39	42	81	4	5	9	+35	+37	+72
251	5	7	12	3	5	8	+2	+2	+4
252	10	27	37	1	13	14	+9	+14	+23
253	7	8	15	1	4	5	+6	+4	+10
254	3	2	5	4	1	5	-1	+1	+0
255	9	21	30	1	3	4	+8	+18	+26
260	13	11	24	4	5	9	+9	+6	+15
261	1	2	3	6	6	12	-5	-4	-9
262	3	2	5	1	6	7	+2	-4	-2
263	4	5	9	9	13	22	-5	-8	-13
270	5	4	9	0	3	3	+5	+1	+6
271	18	5	23	8	13	21	+10	-8	+2
280	9	6	15	2	1	3	+7	+5	+12
281	1	1	2	1	0	1	+0	+1	+1
282	3	3	6	1	0	1	+2	+3	+5
290	10	5	15	0	0	0	+10	+5	+15
291	14	6	20	5	3	8	+9	+3	+12
292	103	105	208	21	12	33	+82	+93	+175
300	1	3	4	0	2	2	+1	+1	+2
301	35	43	78	6	1	7	+29	+42	+71
302	6	14	20	9	7	16	-3	+7	+4
303	0	7	7	1	1	2	-1	+6	+5
304	32	3	35	43	4	47	-11	-1	-12
305	4	2	6	0	2	2	+4	+0	+4
310	0	2	2	0	1	1	+0	+1	+1
311	5	6	11	4	0	4	+1	+6	+7
320	9	5	14	1	0	1	+8	+5	+13
321	0	7	7	2	3	5	-2	+4	+2
322	7	6	13	3	6	9	+4	+0	+4
330	5	3	8	5	7	12	+0	-4	-4
331	1	1	2	0	0	0	+1	+1	+2
332	1	6	7	0	5	5	+1	+1	+2

Wanderungsbewegungen September 2012

Sprenkel	Zuzug			Wegzug			Differenz		
	Männer	Frauen	gesamt	Männer	Frauen	gesamt	Männer	Frauen	gesamt
333	5	4	9	5	5	10	+0	-1	-1
334	4	4	8	1	1	2	+3	+3	+6
340	7	0	7	0	3	3	+7	-3	+4
341	2	5	7	5	3	8	-3	+2	-1
342	2	1	3	1	0	1	+1	+1	+2
350	12	16	28	9	11	20	+3	+5	+8
351	2	2	4	2	1	3	+0	+1	+1
360	6	5	11	4	4	8	+2	+1	+3
361	8	15	23	12	14	26	-4	+1	-3
362	6	4	10	3	2	5	+3	+2	+5
363	12	15	27	13	7	20	-1	+8	+7
370	3	4	7	7	3	10	-4	+1	-3
371	6	3	9	1	1	2	+5	+2	+7
380	3	4	7	1	2	3	+2	+2	+4
381	4	8	12	4	3	7	+0	+5	+5
382	11	11	22	8	11	19	+3	+0	+3
383	12	13	25	8	10	18	+4	+3	+7
390	0	1	1	0	0	0	+0	+1	+1
391	7	8	15	2	2	4	+5	+6	+11
392	2	5	7	2	1	3	+0	+4	+4
400	2	5	7	2	0	2	+0	+5	+5
401	11	17	28	10	9	19	+1	+8	+9
410	10	21	31	10	15	25	+0	+6	+6
411	1	0	1	1	2	3	+0	-2	-2
412	2	2	4	0	2	2	+2	+0	+2
413	4	4	8	1	8	9	+3	-4	-1
420	8	2	10	5	2	7	+3	+0	+3
421	1	4	5	2	0	2	-1	+4	+3
422	1	1	2	1	1	2	+0	+0	+0
430	6	3	9	1	2	3	+5	+1	+6
431	5	9	14	8	12	20	-3	-3	-6
432	11	41	52	6	6	12	+5	+35	+40
440	15	24	39	4	2	6	+11	+22	+33
441	14	13	27	2	7	9	+12	+6	+18
442	4	1	5	1	0	1	+3	+1	+4
443	1	4	5	1	2	3	+0	+2	+2
444	3	5	8	1	8	9	+2	-3	-1
450	7	0	7	3	3	6	+4	-3	+1

Sprenkel	Zuzug			Wegzug			Differenz		
	Männer	Frauen	gesamt	Männer	Frauen	gesamt	Männer	Frauen	gesamt
451	6	8	14	6	4	10	+0	+4	+4
452	1	0	1	0	0	0	+1	+0	+1
453	4	4	8	1	3	4	+3	+1	+4
454	2	5	7	3	2	5	-1	+3	+2
455	7	9	16	13	11	24	-6	-2	-8
460	2	3	5	1	0	1	+1	+3	+4
461	6	8	14	7	13	20	-1	-5	-6
470	1	2	3	0	0	0	+1	+2	+3
471	2	2	4	1	2	3	+1	+0	+1
480	1	4	5	4	6	10	-3	-2	-5
481	1	1	2	3	1	4	-2	+0	-2
482	0	0	0	1	4	5	-1	-4	-5
490	1	1	2	0	0	0	+1	+1	+2
491	1	2	3	1	1	2	+0	+1	+1
500	3	8	11	8	7	15	-5	+1	-4
501	3	8	11	3	3	6	+0	+5	+5
510	5	3	8	5	6	11	+0	-3	-3
511	7	12	19	9	1	10	-2	+11	+9
520	3	1	4	0	1	1	+3	+0	+3
521	1	1	2	3	2	5	-2	-1	-3
530	6	10	16	4	6	10	+2	+4	+6
531	6	4	10	15	7	22	-9	-3	-12
533	2	0	2	0	0	0	+2	+0	+2
534	1	0	1	0	1	1	+1	-1	+0
540	24	26	50	4	6	10	+20	+20	+40
550	1	3	4	3	0	3	-2	+3	+1
551	4	6	10	4	3	7	+0	+3	+3
552	17	25	42	7	6	13	+10	+19	+29
553	12	7	19	6	6	12	+6	+1	+7
560	1	5	6	4	8	12	-3	-3	-6
561	2	4	6	5	6	11	-3	-2	-5
563	6	5	11	2	3	5	+4	+2	+6
564	5	3	8	1	0	1	+4	+3	+7
570	6	2	8	2	4	6	+4	-2	+2
571	8	6	14	5	5	10	+3	+1	+4
572	1	6	7	3	5	8	-2	+1	-1
573	3	7	10	4	1	5	-1	+6	+5
580	9	11	20	6	3	9	+3	+8	+11

Wanderungsbewegungen September 2012

Sprengel	Zuzug			Wegzug			Differenz		
	Männer	Frauen	gesamt	Männer	Frauen	gesamt	Männer	Frauen	gesamt
581	2	3	5	4	2	6	-2	+1	-1
590	12	16	28	4	8	12	+8	+8	+16
591	2	3	5	5	4	9	-3	-1	-4
600	1	4	5	2	6	8	-1	-2	-3
601	6	5	11	1	1	2	+5	+4	+9
602	2	0	2	2	3	5	+0	-3	-3
603	1	3	4	4	6	10	-3	-3	-6
604	2	1	3	5	3	8	-3	-2	-5
610	3	6	9	2	5	7	+1	+1	+2
611	12	10	22	5	7	12	+7	+3	+10
612	3	2	5	2	1	3	+1	+1	+2
613	6	2	8	6	9	15	+0	-7	-7
620	3	4	7	2	4	6	+1	+0	+1
630	4	9	13	1	1	2	+3	+8	+11
631	2	6	8	1	1	2	+1	+5	+6
632	4	7	11	3	7	10	+1	+0	+1
640	0	0	0	3	2	5	-3	-2	-5
641	1	2	3	2	2	4	-1	+0	-1
650	3	5	8	1	12	13	+2	-7	-5
651	11	12	23	7	8	15	+4	+4	+8
660	2	3	5	2	2	4	+0	+1	+1
661	2	7	9	0	1	1	+2	+6	+8
662	0	3	3	3	5	8	-3	-2	-5
663	0	1	1	0	2	2	+0	-1	-1
664	2	2	4	2	0	2	+0	+2	+2
665	0	0	0	3	2	5	-3	-2	-5
670	1	5	6	3	5	8	-2	+0	-2
671	7	8	15	2	1	3	+5	+7	+12
680	8	8	16	5	9	14	+3	-1	+2
690	0	0	0	2	3	5	-2	-3	-5
691	0	2	2	0	1	1	+0	+1	+1
692	7	2	9	5	3	8	+2	-1	+1
700	14	5	19	4	3	7	+10	+2	+12
gesamt	2.044	2.309	4.353	1.008	1.067	2.075	+1.036	+1.242	+2.278



## 77. Übersicht nach Kontinenten - September 2012

### 77.1 Zuzug

Kontinent	Männer	Frauen	gesamt
Afrika	42	26	68
Amerika	48	57	105
Asien	141	103	244
Australien und Ozeanien	4	9	13
Europa	1.773	2.079	3.852
Russische Föderation	33	35	68
Staatenlos	3	0	3
gesamt	2.044	2.309	4.353

### 77.2 Wegzug

Kontinent	Männer	Frauen	gesamt
Afrika	21	3	24
Amerika	12	11	23
Asien	65	29	94
Australien und Ozeanien	0	0	0
Europa	889	1.016	1.905
Russische Föderation	18	7	25
Staatenlos	3	1	4
gesamt	1.008	1.067	2.075

### 77.3 Differenz

Kontinent	Männer	Frauen	gesamt
Afrika	+ 21	+ 23	+ 44
Amerika	+ 36	+ 46	+ 82
Asien	+ 76	+ 74	+ 150
Australien und Ozeanien	+ 4	+ 9	+ 13
Europa	+ 884	+ 1.063	+ 1.947
Russische Föderation	+ 15	+ 28	+ 43
Staatenlos	+ 0	- 1	- 1
gesamt	+ 1.036	+ 1.242	+ 2.278

## 78. Übersicht nach EU - Kennzeichen - September 2012

### 78.1 Zuzug

EU - Kennzeichen	Männer	Frauen	gesamt
ÖsterreicherInnen	1.074	1.201	2.275
EU-BürgerInnen	486	672	1.158
Nicht Eu-BürgerInnen	484	436	920
gesamt	2.044	2.309	4.353

### 78.2 Wegzug

EU - Kennzeichen	Männer	Frauen	gesamt
ÖsterreicherInnen	633	716	1.349
EU-BürgerInnen	176	233	409
Nicht Eu-BürgerInnen	199	118	317
gesamt	1.008	1.067	2.075

### 78.3 Differenz

EU - Kennzeichen	Männer	Frauen	gesamt
ÖsterreicherInnen	+ 441	+ 485	+ 926
EU-BürgerInnen	+ 310	+ 439	+ 749
Nicht Eu-BürgerInnen	+ 285	+ 318	+ 603
gesamt	+ 1.036	+ 1.242	+ 2.278

### 78.4 Grafik

\*) A = ÖsterreicherInnen, EU = EU-BürgerInnen, N-EU = Nicht EU-BürgerInnen

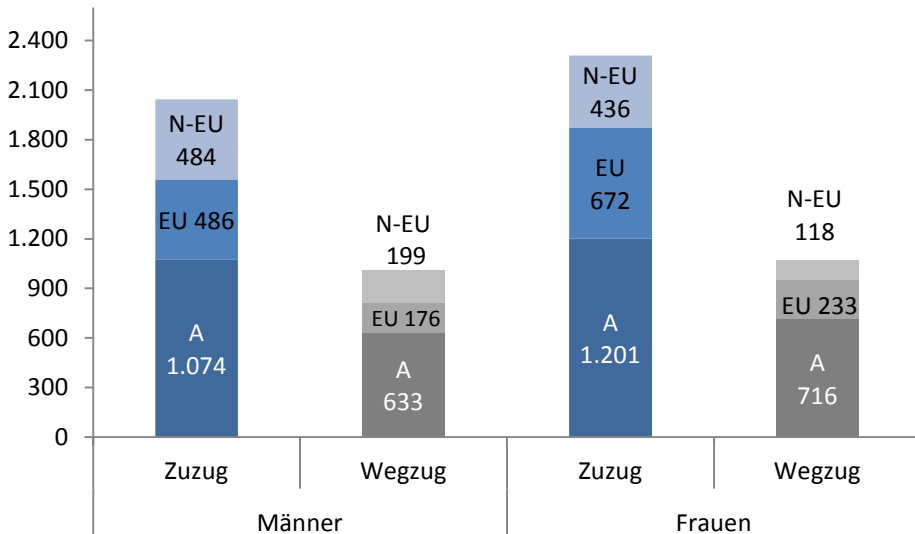

## 79. Übersicht nach Staaten - September 2012

## 79.1 Zuzug / Wegzug / Differenz

Staaten	Zuzug			Wegzug			Differenz		
	Männer	Frauen	gesamt	Männer	Frauen	gesamt	Männer	Frauen	gesamt
Afghanistan	30	9	39	4	1	5	+26	+8	+34
Ägypten	13	3	16	2	1	3	+11	+2	+13
Albanien	6	7	13	1	0	1	+5	+7	+12
Algerien	1	1	2	1	0	1	+0	+1	+1
Argentinien	2	3	5	0	0	0	+2	+3	+5
Armenien	3	3	6	0	0	0	+3	+3	+6
Äthiopien	1	0	1	0	0	0	+1	+0	+1
Australien	3	8	11	0	0	0	+3	+8	+11
Belarus	0	1	1	0	0	0	+0	+1	+1
Belgien	8	9	17	1	1	2	+7	+8	+15
Bosnien und Herzegowina	84	84	168	36	39	75	+48	+45	+93
Brasilien	2	4	6	2	1	3	+0	+3	+3
Bulgarien	9	15	24	6	4	10	+3	+11	+14
Chile	0	1	1	0	0	0	+0	+1	+1
China	9	17	26	20	7	27	-11	+10	-1
Dänemark	1	1	2	0	0	0	+1	+1	+2
Deutschland	114	111	225	37	37	74	+77	+74	+151
Dominikanische Republik	0	1	1	1	3	4	-1	-2	-3
Ecuador	1	1	2	0	0	0	+1	+1	+2
Estland	1	1	2	0	0	0	+1	+1	+2
Finnland	10	8	18	1	1	2	+9	+7	+16
Frankreich	15	26	41	3	3	6	+12	+23	+35
Gambia	1	0	1	2	0	2	-1	+0	-1
Georgien	5	2	7	2	1	3	+3	+1	+4
Ghana	4	0	4	0	0	0	+4	+0	+4
Griechenland	3	9	12	3	1	4	+0	+8	+8
Guatemala	2	2	4	0	0	0	+2	+2	+4
Guinea-Bissau	1	0	1	0	0	0	+1	+0	+1
Indien	7	2	9	9	1	10	-2	+1	-1
Indonesien	1	2	3	2	2	4	-1	+0	-1
Iran - Islamische Republik	14	13	27	1	1	2	+13	+12	+25
Irland	2	4	6	1	0	1	+1	+4	+5
Italien	32	53	85	6	6	12	+26	+47	+73
Japan	9	5	14	3	3	6	+6	+2	+8
Jemen	1	0	1	0	0	0	+1	+0	+1
Jordanien	2	3	5	0	0	0	+2	+3	+5

## Wanderungsbewegungen September 2012

Staaten	Zuzug			Wegzug			Differenz		
	Männer	Frauen	gesamt	Männer	Frauen	gesamt	Männer	Frauen	gesamt
Jugoslawien	1	0	1	0	0	0	+1	+0	+1
Kanada	7	7	14	3	1	4	+4	+6	+10
Kap Verde	0	1	1	0	0	0	+0	+1	+1
Kasachstan	0	1	1	0	2	2	+0	-1	-1
Kirgisistan	1	0	1	0	0	0	+1	+0	+1
Kolumbien	1	0	1	0	1	1	+1	-1	+0
Kongo	1	0	1	0	0	0	+1	+0	+1
Kongo - Demokr. Republik	0	0	0	0	1	1	+0	-1	-1
Korea - Republik	11	5	16	2	0	2	+9	+5	+14
Kosovo	27	17	44	3	3	6	+24	+14	+38
Kroatien	39	37	76	20	9	29	+19	+28	+47
Lettland	1	12	13	0	6	6	+1	+6	+7
Liberia	1	0	1	0	0	0	+1	+0	+1
Libysch-Arab. Dschamahirija	1	0	1	0	0	0	+1	+0	+1
Litauen	3	2	5	0	1	1	+3	+1	+4
Luxemburg	1	0	1	0	0	0	+1	+0	+1
Marokko	3	1	4	2	0	2	+1	+1	+2
Mazedonien	9	9	18	3	5	8	+6	+4	+10
Mexiko	9	4	13	0	0	0	+9	+4	+13
Moldau	3	1	4	1	0	1	+2	+1	+3
Mongolei	3	3	6	0	0	0	+3	+3	+6
Montenegro	2	3	5	0	0	0	+2	+3	+5
Nepal	1	0	1	0	1	1	+1	-1	+0
Neuseeland	1	1	2	0	0	0	+1	+1	+2
Niederlande	7	6	13	1	1	2	+6	+5	+11
Nigeria	7	7	14	13	1	14	-6	+6	+0
Norwegen	2	0	2	0	0	0	+2	+0	+2
Österreich	1.074	1.201	2.275	633	716	1.349	+441	+485	+926
Pakistan	5	2	7	3	0	3	+2	+2	+4
Peru	1	1	2	0	0	0	+1	+1	+2
Philippinen	0	0	0	1	1	2	-1	-1	-2
Polen	12	10	22	12	9	21	+0	+1	+1
Portugal	7	7	14	2	0	2	+5	+7	+12
Rumänien	72	123	195	34	65	99	+38	+58	+96
Russische Föderation	33	35	68	18	7	25	+15	+28	+43
Sambia	1	0	1	0	0	0	+1	+0	+1
Schweden	2	10	12	2	2	4	+0	+8	+8

Staaten	Zuzug			Wegzug			Differenz		
	Männer	Frauen	gesamt	Männer	Frauen	gesamt	Männer	Frauen	gesamt
Schweiz	5	2	7	2	0	2	+3	+2	+5
Senegal	1	0	1	0	0	0	+1	+0	+1
Serbien	26	31	57	13	9	22	+13	+22	+35
Serbien und Montenegro	1	2	3	1	0	1	+0	+2	+2
Singapur	1	2	3	0	0	0	+1	+2	+3
Slowakei	24	67	91	12	38	50	+12	+29	+41
Slowenien	35	29	64	15	14	29	+20	+15	+35
Somalia	2	7	9	0	0	0	+2	+7	+9
Spanien	41	43	84	7	2	9	+34	+41	+75
Staatenlos	1	0	1	1	0	1	+0	+0	+0
Südafrika	1	2	3	0	0	0	+1	+2	+3
Syrien - Arabische Republik	4	2	6	1	0	1	+3	+2	+5
Tansania - Verein. Republik	0	1	1	0	0	0	+0	+1	+1
Thailand	3	1	4	0	1	1	+3	+0	+3
Togo	0	0	0	1	0	1	-1	+0	-1
Trinidad und Tobago	1	0	1	0	0	0	+1	+0	+1
Tschechische Republik	7	15	22	4	3	7	+3	+12	+15
Tunesien	3	3	6	0	0	0	+3	+3	+6
Türkei	31	28	59	16	5	21	+15	+23	+38
Turkmenistan	0	1	1	1	2	3	-1	-1	-2
Ukraine	8	12	20	0	2	2	+8	+10	+18
Ungarn	71	106	177	28	37	65	+43	+69	+112
Ungeklärt	2	0	2	2	1	3	+0	-1	-1
Usbekistan	0	1	1	0	1	1	+0	+0	+0
Venezuela	0	0	0	0	1	1	+0	-1	-1
Vereinigte Staaten	22	33	55	6	4	10	+16	+29	+45
Vereinigtes Königreich	8	5	13	1	2	3	+7	+3	+10
Vietnam	0	1	1	0	0	0	+0	+1	+1
gesamt	2.044	2.309	4.353	1.008	1.067	2.075	+1.036	+1.242	+2.278

**80. Übersicht nach Alter - September 2012****80.1 Zuzug / Wegzug / Differenz**

Alter	Zuzug			Wegzug			Differenz		
	Männer	Frauen	gesamt	Männer	Frauen	gesamt	Männer	Frauen	gesamt
0	113	104	217	14	17	31	+ 99	+ 87	+ 186
1	11	7	18	10	6	16	+ 1	+ 1	+ 2
2	9	10	19	3	5	8	+ 6	+ 5	+ 11
3	6	12	18	8	10	18	- 2	+ 2	+ 0
4	8	13	21	10	10	20	- 2	+ 3	+ 1
5	7	5	12	7	13	20	+ 0	- 8	- 8
6	9	5	14	5	6	11	+ 4	- 1	+ 3
7	9	4	13	4	3	7	+ 5	+ 1	+ 6
8	5	5	10	2	2	4	+ 3	+ 3	+ 6
9	4	8	12	6	3	9	- 2	+ 5	+ 3
10	5	7	12	4	7	11	+ 1	+ 0	+ 1
11	5	5	10	3	1	4	+ 2	+ 4	+ 6
12	5	8	13	8	3	11	- 3	+ 5	+ 2
13	8	3	11	4	10	14	+ 4	- 7	- 3
14	5	6	11	8	2	10	- 3	+ 4	+ 1
15	17	7	24	6	6	12	+ 11	+ 1	+ 12
16	5	14	19	8	8	16	- 3	+ 6	+ 3
17	10	28	38	3	6	9	+ 7	+ 22	+ 29
18	83	275	358	9	15	24	+ 74	+ 260	+ 334
19	211	346	557	19	43	62	+ 192	+ 303	+ 495
20	267	243	510	23	45	68	+ 244	+ 198	+ 442
21	186	177	363	21	46	67	+ 165	+ 131	+ 296
22	158	151	309	32	51	83	+ 126	+ 100	+ 226
23	118	121	239	38	48	86	+ 80	+ 73	+ 153
24	92	105	197	43	51	94	+ 49	+ 54	+ 103
25	81	75	156	44	67	111	+ 37	+ 8	+ 45
26	59	46	105	38	38	76	+ 21	+ 8	+ 29
27	40	41	81	30	40	70	+ 10	+ 1	+ 11
28	36	44	80	39	32	71	- 3	+ 12	+ 9
29	41	33	74	36	25	61	+ 5	+ 8	+ 13
30	31	25	56	34	25	59	- 3	+ 0	- 3
31	38	31	69	27	23	50	+ 11	+ 8	+ 19
32	21	13	34	30	23	53	- 9	- 10	- 19
33	22	17	39	22	20	42	+ 0	- 3	- 3
34	16	15	31	22	14	36	- 6	+ 1	- 5
35	17	14	31	27	17	44	- 10	- 3	- 13

Alter	Zuzug			Wegzug			Differenz		
	Männer	Frauen	gesamt	Männer	Frauen	gesamt	Männer	Frauen	gesamt
36	18	19	37	27	12	39	-9	+7	-2
37	16	20	36	18	11	29	-2	+9	+7
38	23	22	45	21	17	38	+2	+5	+7
39	10	12	22	16	6	22	-6	+6	+0
40	12	13	25	19	11	30	-7	+2	-5
41	14	10	24	17	14	31	-3	-4	-7
42	22	7	29	12	9	21	+10	-2	+8
43	13	12	25	16	13	29	-3	-1	-4
44	20	13	33	8	16	24	+12	-3	+9
45	9	14	23	10	6	16	-1	+8	+7
46	10	5	15	10	10	20	+0	-5	-5
47	9	15	24	5	6	11	+4	+9	+13
48	15	10	25	7	7	14	+8	+3	+11
49	9	6	15	12	13	25	-3	-7	-10
50	7	6	13	7	7	14	+0	-1	-1
51	6	10	16	4	4	8	+2	+6	+8
52	8	8	16	6	6	12	+2	+2	+4
53	8	13	21	7	3	10	+1	+10	+11
54	9	4	13	7	5	12	+2	-1	+1
55	6	10	16	6	7	13	+0	+3	+3
56	4	3	7	3	1	4	+1	+2	+3
57	5	4	9	7	4	11	-2	+0	-2
58	5	3	8	1	7	8	+4	-4	+0
59	3	2	5	1	9	10	+2	-7	-5
60	1	4	5	5	6	11	-4	-2	-6
61	1	6	7	4	4	8	-3	+2	-1
62	1	3	4	4	0	4	-3	+3	+0
63	7	2	9	6	2	8	+1	+0	+1
64	2	3	5	4	4	8	-2	-1	-3
65	3	0	3	5	4	9	-2	-4	-6
66	0	3	3	5	2	7	-5	+1	-4
67	0	1	1	3	1	4	-3	+0	-3
68	0	1	1	5	1	6	-5	+0	-5
69	2	1	3	3	3	6	-1	-2	-3
70	3	5	8	9	2	11	-6	+3	-3
71	0	0	0	2	3	5	-2	-3	-5

Wanderungsbewegungen September 2012

Alter	Zuzug			Wegzug			Differenz		
	Männer	Frauen	gesamt	Männer	Frauen	gesamt	Männer	Frauen	gesamt
72	2	2	4	2	8	10	+0	-6	-6
73	0	1	1	1	1	2	-1	+0	-1
74	1	1	2	1	1	2	+0	+0	+0
75	0	1	1	3	2	5	-3	-1	-4
76	0	0	0	3	1	4	-3	-1	-4
77	0	2	2	2	2	4	-2	+0	-2
78	0	2	2	2	0	2	-2	+2	+0
79	0	0	0	1	1	2	-1	-1	-2
80	0	2	2	1	4	5	-1	-2	-3
81	0	0	0	5	2	7	-5	-2	-7
82	0	0	0	1	4	5	-1	-4	-5
83	2	0	2	2	2	4	+0	-2	-2
84	0	0	0	3	3	6	-3	-3	-6
85	0	0	0	6	7	13	-6	-7	-13
86	0	0	0	1	5	6	-1	-5	-6
87	0	0	0	3	5	8	-3	-5	-8
88	0	1	1	3	3	6	-3	-2	-5
89	0	0	0	2	11	13	-2	-11	-13
90	0	1	1	5	6	11	-5	-5	-10
91	0	2	2	3	5	8	-3	-3	-6
92	0	0	0	3	6	9	-3	-6	-9
93	0	0	0	2	4	6	-2	-4	-6
94	0	0	0	0	1	1	+0	-1	-1
95	0	1	1	0	2	2	+0	-1	-1
96	0	0	0	1	1	2	-1	-1	-2
97	0	0	0	1	1	2	-1	-1	-2
98	0	0	0	1	1	2	-1	-1	-2
99	0	0	0	1	0	1	-1	+0	-1
102	0	0	0	0	1	1	+0	-1	-1
gesamt	2.044	2.309	4.353	1.008	1.067	2.075	+ 1.036	+ 1.242	+ 2.278



**81. Übersicht nach Geburtsjahr - September 2012****81.1 Zuzug / Wegzug / Differenz**

Jahr	Zuzug			Wegzug			Differenz		
	Männer	Frauen	gesamt	Männer	Frauen	gesamt	Männer	Frauen	gesamt
1909	0	0	0	0	1	1	+0	-1	-1
1913	0	0	0	2	1	3	-2	-1	-3
1914	0	0	0	1	1	2	-1	-1	-2
1915	0	0	0	1	0	1	-1	+0	-1
1916	0	0	0	0	3	3	+0	-3	-3
1917	0	1	1	0	1	1	+0	+0	+0
1918	0	0	0	0	2	2	+0	-2	-2
1919	0	0	0	3	5	8	-3	-5	-8
1920	0	1	1	2	5	7	-2	-4	-6
1921	0	1	1	4	5	9	-4	-4	-8
1922	0	1	1	4	6	10	-4	-5	-9
1923	0	0	0	3	10	13	-3	-10	-13
1924	0	1	1	3	3	6	-3	-2	-5
1925	0	0	0	2	4	6	-2	-4	-6
1926	0	0	0	2	9	11	-2	-9	-11
1927	0	0	0	6	4	10	-6	-4	-10
1928	0	0	0	2	2	4	-2	-2	-4
1929	2	0	2	3	5	8	-1	-5	-6
1930	0	0	0	1	1	2	-1	-1	-2
1931	0	1	1	4	4	8	-4	-3	-7
1932	0	1	1	2	2	4	-2	-1	-3
1933	0	1	1	0	1	1	+0	+0	+0
1934	0	1	1	2	1	3	-2	+0	-2
1935	0	2	2	3	2	5	-3	+0	-3
1936	0	1	1	4	1	5	-4	+0	-4
1937	0	0	0	2	1	3	-2	-1	-3
1938	1	1	2	0	1	1	+1	+0	+1
1939	0	1	1	1	6	7	-1	-5	-6
1940	2	2	4	3	5	8	-1	-3	-4
1941	1	0	1	4	3	7	-3	-3	-6
1942	3	5	8	9	0	9	-6	+5	-1
1943	1	2	3	3	3	6	-2	-1	-3
1944	0	0	0	4	1	5	-4	-1	-5
1945	0	2	2	2	2	4	-2	+0	-2
1946	1	2	3	5	2	7	-4	+0	-4
1947	3	0	3	4	6	10	-1	-6	-7

Wanderungsbewegungen September 2012

Jahr	Zuzug			Wegzug			Differenz		
	Männer	Frauen	gesamt	Männer	Frauen	gesamt	Männer	Frauen	gesamt
1948	1	3	4	4	2	6	-3	+1	-2
1949	7	2	9	7	1	8	+0	+1	+1
1950	2	5	7	5	2	7	-3	+3	+0
1951	1	6	7	3	3	6	-2	+3	+1
1952	1	2	3	4	6	10	-3	-4	-7
1953	5	2	7	1	8	9	+4	-6	-2
1954	3	4	7	6	7	13	-3	-3	-6
1955	6	3	9	3	4	7	+3	-1	+2
1956	4	5	9	2	4	6	+2	+1	+3
1957	5	9	14	11	5	16	-6	+4	-2
1958	13	8	21	4	5	9	+9	+3	+12
1959	3	11	14	5	3	8	-2	+8	+6
1960	10	8	18	7	6	13	+3	+2	+5
1961	7	7	14	5	5	10	+2	+2	+4
1962	6	7	13	14	12	26	-8	-5	-13
1963	10	6	16	4	9	13	+6	-3	+3
1964	13	11	24	8	6	14	+5	+5	+10
1965	10	14	24	6	5	11	+4	+9	+13
1966	9	6	15	9	12	21	+0	-6	-6
1967	11	13	24	9	9	18	+2	+4	+6
1968	20	14	34	13	12	25	+7	+2	+9
1969	12	11	23	14	14	28	-2	-3	-5
1970	26	7	33	12	14	26	+14	-7	+7
1971	11	11	22	17	9	26	-6	+2	-4
1972	12	13	25	23	10	33	-11	+3	-8
1973	14	12	26	13	12	25	+1	+0	+1
1974	20	23	43	23	13	36	-3	+10	+7
1975	19	25	44	18	10	28	+1	+15	+16
1976	17	13	30	33	13	46	-16	+0	-16
1977	14	15	29	19	15	34	-5	+0	-5
1978	18	15	33	25	17	42	-7	-2	-9
1979	22	18	40	23	23	46	-1	-5	-6
1980	21	16	37	31	23	54	-10	-7	-17
1981	40	28	68	28	26	54	+12	+2	+14
1982	34	26	60	35	24	59	-1	+2	+1
1983	36	38	74	33	25	58	+3	+13	+16
1984	38	44	82	38	34	72	+0	+10	+10
1985	41	41	82	34	38	72	+7	+3	+10

Jahr	Zuzug			Wegzug			Differenz		
	Männer	Frauen	gesamt	Männer	Frauen	gesamt	Männer	Frauen	gesamt
1986	69	49	118	38	48	86	+ 31	+ 1	+ 32
1987	78	76	154	44	59	103	+ 34	+ 17	+ 51
1988	110	121	231	42	58	100	+ 68	+ 63	+ 131
1989	127	119	246	41	43	84	+ 86	+ 76	+ 162
1990	160	165	325	25	52	77	+ 135	+ 113	+ 248
1991	210	193	403	21	46	67	+ 189	+ 147	+ 336
1992	259	282	541	23	42	65	+ 236	+ 240	+ 476
1993	177	337	514	14	37	51	+ 163	+ 300	+ 463
1994	59	192	251	9	10	19	+ 50	+ 182	+ 232
1995	8	29	37	5	8	13	+ 3	+ 21	+ 24
1996	8	8	16	6	8	14	+ 2	+ 0	+ 2
1997	15	7	22	9	3	12	+ 6	+ 4	+ 10
1998	7	6	13	5	7	12	+ 2	- 1	+ 1
1999	7	4	11	4	7	11	+ 3	- 3	+ 0
2000	3	11	14	6	2	8	- 3	+ 9	+ 6
2001	7	2	9	4	1	5	+ 3	+ 1	+ 4
2002	3	7	10	6	8	14	- 3	- 1	- 4
2003	5	7	12	4	2	6	+ 1	+ 5	+ 6
2004	7	6	13	2	2	4	+ 5	+ 4	+ 9
2005	8	4	12	6	4	10	+ 2	+ 0	+ 2
2006	8	7	15	3	7	10	+ 5	+ 0	+ 5
2007	9	7	16	8	12	20	+ 1	- 5	- 4
2008	7	10	17	10	11	21	- 3	- 1	- 4
2009	6	11	17	7	9	16	- 1	+ 2	+ 1
2010	10	11	21	7	7	14	+ 3	+ 4	+ 7
2011	11	7	18	11	9	20	+ 0	- 2	- 2
2012	110	102	212	8	10	18	+ 102	+ 92	+ 194
gesamt	2.044	2.309	4.353	1.008	1.067	2.075	+ 1.036	+ 1.242	+ 2.278



## 82. Übersicht nach Wohnsitzart - Oktober 2012

### 82.1 Zuzug

Wohnsitz	Männer	Frauen	gesamt
Hauptwohnsitz	1.416	1.240	2.656
Nebenwohnsitz	513	657	1.170
Obdachlos	38	8	46
gesamt	1.967	1.905	3.872

### 82.2 Wegzug

Wohnsitz	Männer	Frauen	gesamt
Hauptwohnsitz	830	788	1.618
Nebenwohnsitz	219	302	521
Obdachlos	19	5	24
gesamt	1.068	1.095	2.163

### 82.3 Differenz

Wohnsitz	Männer	Frauen	gesamt
Hauptwohnsitz	+ 586	+ 452	+ 1.038
Nebenwohnsitz	+ 294	+ 355	+ 649
Obdachlos	+ 19	+ 3	+ 22
gesamt	+ 899	+ 810	+ 1.709

### 82.4 Grafik

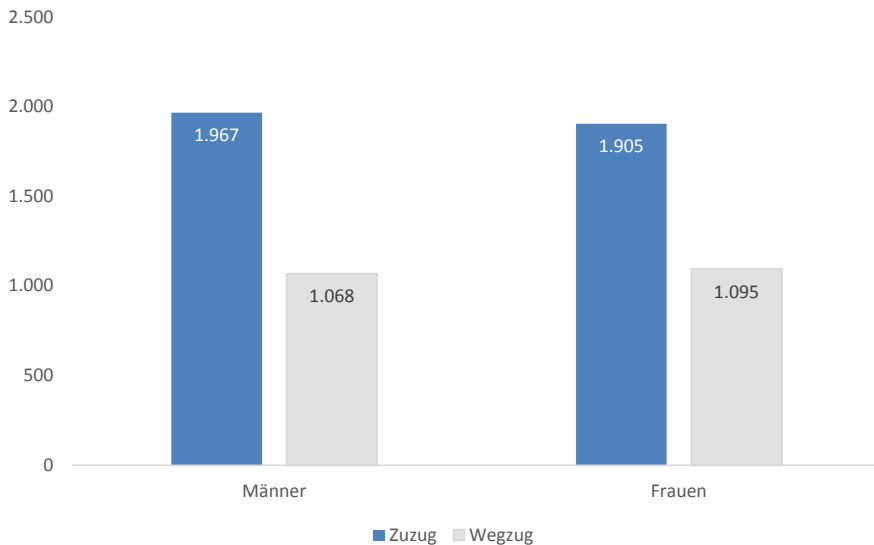

**83. Übersicht nach Bezirken - Oktober 2012****83.1 Zuzug**

Bezirk	Männer	Frauen	gesamt
Innere Stadt	92	65	157
St. Leonhard	140	161	301
Geidorf	259	279	538
Lend	301	246	547
Gries	252	247	499
Jakomini	344	272	616
Liebenau	49	50	99
St. Peter	42	56	98
Waltendorf	51	64	115
Ries	31	48	79
Mariatrost	66	88	154
Andtitz	48	56	104
Gösting	56	34	90
Eggenberg	105	99	204
Wetzelsdorf	35	48	83
Straßgang	43	59	102
Puntigam	53	33	86
gesamt	1.967	1.905	3.872

**83.2 Wegzug**

Bezirk	Männer	Frauen	gesamt
Innere Stadt	31	19	50
St. Leonhard	70	71	141
Geidorf	93	124	217
Lend	147	141	288
Gries	140	162	302
Jakomini	184	144	328
Liebenau	32	37	69
St. Peter	43	48	91
Waltendorf	27	34	61
Ries	21	20	41
Mariatrost	32	32	64
Andtitz	39	45	84
Gösting	31	27	58
Eggenberg	67	57	124
Wetzelsdorf	41	52	93
Straßgang	38	42	80
Puntigam	32	40	72
gesamt	1.068	1.095	2.163

## 83.3 Differenz

Bezirk	Männer	Frauen	gesamt
Innere Stadt	+ 61	+ 46	+ 107
St. Leonhard	+ 70	+ 90	+ 160
Geidorf	+ 166	+ 155	+ 321
Lend	+ 154	+ 105	+ 259
Gries	+ 112	+ 85	+ 197
Jakomini	+ 160	+ 128	+ 288
Liebenau	+ 17	+ 13	+ 30
St. Peter	- 1	+ 8	+ 7
Waltendorf	+ 24	+ 30	+ 54
Ries	+ 10	+ 28	+ 38
Mariatrost	+ 34	+ 56	+ 90
Andtitz	+ 9	+ 11	+ 20
Gösting	+ 25	+ 7	+ 32
Eggenberg	+ 38	+ 42	+ 80
Wetzelsdorf	- 6	- 4	- 10
Straßgang	+ 5	+ 17	+ 22
Puntigam	+ 21	- 7	+ 14
gesamt	+ 899	+ 810	+ 1.709

## 83.4 Grafik

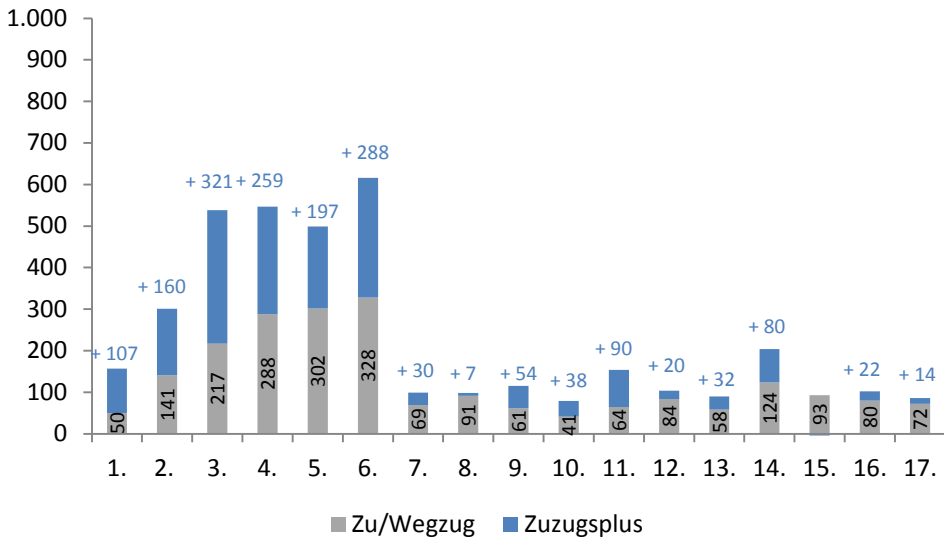

**84. Übersicht nach Wiener Zählsprenzel auf Grazer Stadtgebiet - Oktober 2012****84.1 Zuzug / Wegzug / Differenz**

Sprenzel	Zuzug			Wegzug			Differenz		
	Männer	Frauen	gesamt	Männer	Frauen	gesamt	Männer	Frauen	gesamt
0	10	5	15	3	0	3	+7	+5	+12
1	11	6	17	2	1	3	+9	+5	+14
2	21	33	54	1	1	2	+20	+32	+52
3	10	6	16	3	3	6	+7	+3	+10
4	8	4	12	3	8	11	+5	-4	+1
5	9	9	18	4	4	8	+5	+5	+10
6	23	2	25	15	2	17	+8	+0	+8
10	11	19	30	2	7	9	+9	+12	+21
11	4	3	7	2	4	6	+2	-1	+1
12	2	2	4	1	0	1	+1	+2	+3
13	4	9	13	0	0	0	+4	+9	+13
14	10	14	24	8	7	15	+2	+7	+9
15	16	15	31	4	6	10	+12	+9	+21
16	12	13	25	5	7	12	+7	+6	+13
20	12	16	28	9	3	12	+3	+13	+16
21	1	3	4	4	3	7	-3	+0	-3
22	3	4	7	1	2	3	+2	+2	+4
23	16	4	20	0	2	2	+16	+2	+18
24	8	11	19	4	2	6	+4	+9	+13
25	1	2	3	1	1	2	+0	+1	+1
26	9	17	26	3	3	6	+6	+14	+20
27	8	5	13	3	5	8	+5	+0	+5
30	9	6	15	5	5	10	+4	+1	+5
31	5	7	12	3	3	6	+2	+4	+6
40	2	1	3	2	3	5	+0	-2	-2
41	3	6	9	2	2	4	+1	+4	+5
42	3	1	4	8	6	14	-5	-5	-10
43	1	3	4	3	0	3	-2	+3	+1
50	6	8	14	4	5	9	+2	+3	+5
51	6	12	18	3	5	8	+3	+7	+10
52	7	5	12	4	2	6	+3	+3	+6
53	24	32	56	11	10	21	+13	+22	+35
54	16	4	20	0	3	3	+16	+1	+17
55	15	16	31	7	6	13	+8	+10	+18
56	10	17	27	3	4	7	+7	+13	+20
60	28	31	59	4	10	14	+24	+21	+45



Sprenghel	Zuzug			Wegzug			Differenz		
	Männer	Frauen	gesamt	Männer	Frauen	gesamt	Männer	Frauen	gesamt
61	4	5	9	2	4	6	+2	+1	+3
70	1	6	7	0	1	1	+1	+5	+6
71	15	7	22	4	4	8	+11	+3	+14
72	11	9	20	8	11	19	+3	-2	+1
73	1	7	8	1	2	3	+0	+5	+5
74	6	8	14	3	2	5	+3	+6	+9
75	9	5	14	3	2	5	+6	+3	+9
80	4	4	8	6	4	10	-2	+0	-2
90	9	12	21	6	8	14	+3	+4	+7
91	15	11	26	4	6	10	+11	+5	+16
92	14	5	19	1	3	4	+13	+2	+15
93	15	15	30	2	5	7	+13	+10	+23
94	2	5	7	3	5	8	-1	+0	-1
100	2	8	10	3	6	9	-1	+2	+1
101	4	3	7	3	5	8	+1	-2	-1
102	2	8	10	2	0	2	+0	+8	+8
103	7	13	20	1	3	4	+6	+10	+16
110	15	14	29	1	2	3	+14	+12	+26
111	5	7	12	3	1	4	+2	+6	+8
112	6	2	8	1	5	6	+5	-3	+2
120	6	6	12	5	4	9	+1	+2	+3
121	10	15	25	3	2	5	+7	+13	+20
122	12	11	23	7	7	14	+5	+4	+9
123	5	1	6	5	5	10	+0	-4	-4
124	75	26	101	35	12	47	+40	+14	+54
125	8	6	14	0	2	2	+8	+4	+12
130	7	11	18	7	1	8	+0	+10	+10
131	8	15	23	4	7	11	+4	+8	+12
132	16	19	35	8	8	16	+8	+11	+19
140	12	10	22	17	8	25	-5	+2	-3
141	13	19	32	6	3	9	+7	+16	+23
142	16	18	34	2	16	18	+14	+2	+16
143	8	8	16	6	9	15	+2	-1	+1
144	4	4	8	7	9	16	-3	-5	-8
145	13	3	16	0	2	2	+13	+1	+14
146	10	11	21	2	5	7	+8	+6	+14
147	24	18	42	12	10	22	+12	+8	+20
148	15	11	26	6	2	8	+9	+9	+18

Wanderungsbewegungen Oktober 2012

Sprenkel	Zuzug			Wegzug			Differenz		
	Männer	Frauen	gesamt	Männer	Frauen	gesamt	Männer	Frauen	gesamt
150	12	12	24	9	6	15	+3	+6	+9
151	6	3	9	0	3	3	+6	+0	+6
160	13	6	19	5	9	14	+8	-3	+5
161	6	8	14	0	9	9	+6	-1	+5
162	2	5	7	1	2	3	+1	+3	+4
170	18	15	33	4	4	8	+14	+11	+25
171	7	10	17	5	5	10	+2	+5	+7
172	23	17	40	4	6	10	+19	+11	+30
173	1	0	1	1	4	5	+0	-4	-4
174	5	3	8	5	1	6	+0	+2	+2
175	26	24	50	9	17	26	+17	+7	+24
180	2	3	5	0	0	0	+2	+3	+5
181	9	11	20	2	1	3	+7	+10	+17
182	23	15	38	7	10	17	+16	+5	+21
183	14	30	44	5	11	16	+9	+19	+28
184	19	30	49	18	34	52	+1	-4	-3
185	8	14	22	8	9	17	+0	+5	+5
190	2	7	9	5	6	11	-3	+1	-2
191	7	3	10	8	6	14	-1	-3	-4
192	2	1	3	6	1	7	-4	+0	-4
200	3	2	5	2	4	6	+1	-2	-1
201	4	5	9	3	2	5	+1	+3	+4
202	6	8	14	3	2	5	+3	+6	+9
203	2	3	5	2	2	4	+0	+1	+1
204	1	0	1	1	0	1	+0	+0	+0
210	4	2	6	5	6	11	-1	-4	-5
211	4	3	7	1	2	3	+3	+1	+4
212	0	0	0	1	2	3	-1	-2	-3
213	5	8	13	6	8	14	-1	+0	-1
214	1	4	5	3	5	8	-2	-1	-3
220	19	0	19	12	2	14	+7	-2	+5
221	10	5	15	2	4	6	+8	+1	+9
222	3	1	4	2	0	2	+1	+1	+2
230	11	6	17	5	3	8	+6	+3	+9
231	11	14	25	5	5	10	+6	+9	+15
232	2	3	5	0	0	0	+2	+3	+5
240	6	10	16	6	2	8	+0	+8	+8
241	9	8	17	5	5	10	+4	+3	+7

## Wanderungsbewegungen Oktober 2012

Sprengel	Zuzug			Wegzug			Differenz		
	Männer	Frauen	gesamt	Männer	Frauen	gesamt	Männer	Frauen	gesamt
242	5	5	10	0	3	3	+5	+2	+7
243	15	9	24	9	2	11	+6	+7	+13
244	10	3	13	4	4	8	+6	-1	+5
245	16	12	28	8	8	16	+8	+4	+12
246	10	5	15	1	2	3	+9	+3	+12
247	10	14	24	6	4	10	+4	+10	+14
250	14	13	27	1	6	7	+13	+7	+20
251	8	7	15	3	1	4	+5	+6	+11
252	5	36	41	12	14	26	-7	+22	+15
253	9	4	13	9	5	14	+0	-1	-1
254	7	5	12	1	1	2	+6	+4	+10
255	16	10	26	9	7	16	+7	+3	+10
260	13	6	19	10	9	19	+3	-3	+0
261	3	5	8	5	7	12	-2	-2	-4
262	4	3	7	7	7	14	-3	-4	-7
263	6	12	18	2	4	6	+4	+8	+12
270	2	3	5	0	1	1	+2	+2	+4
271	14	12	26	10	10	20	+4	+2	+6
280	11	9	20	5	6	11	+6	+3	+9
281	1	0	1	0	0	0	+1	+0	+1
282	2	9	11	4	6	10	-2	+3	+1
290	13	9	22	1	0	1	+12	+9	+21
291	11	11	22	4	1	5	+7	+10	+17
292	42	26	68	10	10	20	+32	+16	+48
300	0	5	5	0	0	0	+0	+5	+5
301	6	3	9	4	6	10	+2	-3	-1
302	15	7	22	5	4	9	+10	+3	+13
303	1	2	3	3	1	4	-2	+1	-1
304	51	6	57	38	5	43	+13	+1	+14
305	9	3	12	2	3	5	+7	+0	+7
310	0	2	2	1	2	3	-1	+0	-1
311	3	6	9	1	2	3	+2	+4	+6
320	6	1	7	5	5	10	+1	-4	-3
321	3	8	11	3	3	6	+0	+5	+5
322	4	3	7	2	3	5	+2	+0	+2
330	5	6	11	6	11	17	-1	-5	-6
331	0	2	2	0	1	1	+0	+1	+1
332	5	6	11	2	4	6	+3	+2	+5

Wanderungsbewegungen Oktober 2012

Sprenkel	Zuzug			Wegzug			Differenz		
	Männer	Frauen	gesamt	Männer	Frauen	gesamt	Männer	Frauen	gesamt
333	2	0	2	0	1	1	+2	-1	+1
334	8	3	11	4	3	7	+4	+0	+4
340	4	3	7	1	1	2	+3	+2	+5
341	9	9	18	5	1	6	+4	+8	+12
342	0	1	1	2	0	2	-2	+1	-1
350	12	15	27	9	10	19	+3	+5	+8
351	3	4	7	2	1	3	+1	+3	+4
360	5	3	8	7	7	14	-2	-4	-6
361	7	10	17	7	13	20	+0	-3	-3
362	5	6	11	4	4	8	+1	+2	+3
363	9	11	20	5	1	6	+4	+10	+14
370	0	6	6	5	9	14	-5	-3	-8
371	1	1	2	4	3	7	-3	-2	-5
380	0	0	0	4	3	7	-4	-3	-7
381	5	4	9	2	5	7	+3	-1	+2
382	7	7	14	3	4	7	+4	+3	+7
383	8	14	22	10	6	16	-2	+8	+6
390	1	2	3	0	2	2	+1	+0	+1
391	6	12	18	0	2	2	+6	+10	+16
392	5	3	8	2	2	4	+3	+1	+4
400	0	2	2	1	3	4	-1	-1	-2
401	19	20	39	5	7	12	+14	+13	+27
410	15	37	52	8	9	17	+7	+28	+35
411	2	2	4	1	1	2	+1	+1	+2
412	1	1	2	0	3	3	+1	-2	-1
413	3	3	6	4	4	8	-1	-1	-2
420	9	3	12	8	1	9	+1	+2	+3
421	0	2	2	0	2	2	+0	+0	+0
422	1	0	1	0	0	0	+1	+0	+1
430	3	6	9	1	1	2	+2	+5	+7
431	12	12	24	10	9	19	+2	+3	+5
432	30	32	62	8	5	13	+22	+27	+49
440	3	14	17	1	5	6	+2	+9	+11
441	8	10	18	5	3	8	+3	+7	+10
442	6	7	13	3	2	5	+3	+5	+8
443	1	3	4	2	1	3	-1	+2	+1
444	3	4	7	2	6	8	+1	-2	-1
450	7	7	14	2	3	5	+5	+4	+9

## Wanderungsbewegungen Oktober 2012

Sprenkel	Zuzug			Wegzug			Differenz		
	Männer	Frauen	gesamt	Männer	Frauen	gesamt	Männer	Frauen	gesamt
451	6	6	12	2	3	5	+4	+3	+7
452	0	0	0	0	1	1	+0	-1	-1
453	5	6	11	5	1	6	+0	+5	+5
454	3	7	10	2	8	10	+1	-1	+0
455	8	6	14	5	10	15	+3	-4	-1
460	0	0	0	0	2	2	+0	-2	-2
461	7	9	16	10	6	16	-3	+3	+0
470	1	0	1	1	0	1	+0	+0	+0
471	1	5	6	2	1	3	-1	+4	+3
480	5	4	9	4	2	6	+1	+2	+3
481	3	2	5	6	4	10	-3	-2	-5
482	0	1	1	0	1	1	+0	+0	+0
490	0	1	1	0	2	2	+0	-1	-1
491	2	2	4	0	1	1	+2	+1	+3
500	11	5	16	3	1	4	+8	+4	+12
501	2	1	3	2	6	8	+0	-5	-5
510	7	4	11	8	4	12	-1	+0	-1
511	9	5	14	4	3	7	+5	+2	+7
520	1	5	6	1	2	3	+0	+3	+3
521	2	1	3	3	2	5	-1	-1	-2
530	11	5	16	6	5	11	+5	+0	+5
531	12	5	17	3	1	4	+9	+4	+13
533	1	1	2	1	3	4	+0	-2	-2
534	0	2	2	0	0	0	+0	+2	+2
540	16	12	28	3	2	5	+13	+10	+23
550	4	2	6	4	1	5	+0	+1	+1
551	9	6	15	3	4	7	+6	+2	+8
552	12	8	20	3	4	7	+9	+4	+13
553	9	3	12	8	3	11	+1	+0	+1
560	4	11	15	1	1	2	+3	+10	+13
561	2	4	6	4	5	9	-2	-1	-3
563	6	6	12	3	5	8	+3	+1	+4
564	3	6	9	4	6	10	-1	+0	-1
570	6	5	11	4	6	10	+2	-1	+1
571	7	6	13	7	4	11	+0	+2	+2
572	4	6	10	4	2	6	+0	+4	+4
573	0	1	1	1	1	2	-1	+0	-1
580	12	11	23	6	0	6	+6	+11	+17

Wanderungsbewegungen Oktober 2012

Sprenkel	Zuzug			Wegzug			Differenz		
	Männer	Frauen	gesamt	Männer	Frauen	gesamt	Männer	Frauen	gesamt
581	4	6	10	2	5	7	+2	+1	+3
590	5	5	10	6	6	12	-1	-1	-2
591	2	1	3	4	2	6	-2	-1	-3
600	5	9	14	3	4	7	+2	+5	+7
601	3	4	7	2	2	4	+1	+2	+3
602	0	1	1	4	6	10	-4	-5	-9
603	2	2	4	0	3	3	+2	-1	+1
604	2	3	5	6	5	11	-4	-2	-6
610	5	7	12	2	11	13	+3	-4	-1
611	5	8	13	8	9	17	-3	-1	-4
612	3	2	5	2	2	4	+1	+0	+1
613	8	5	13	9	5	14	-1	+0	-1
620	2	7	9	5	5	10	-3	+2	-1
630	4	3	7	1	3	4	+3	+0	+3
631	3	6	9	2	1	3	+1	+5	+6
632	5	6	11	6	2	8	-1	+4	+3
640	1	4	5	3	6	9	-2	-2	-4
641	1	1	2	3	2	5	-2	-1	-3
650	3	4	7	6	3	9	-3	+1	-2
651	8	12	20	5	10	15	+3	+2	+5
660	4	4	8	3	3	6	+1	+1	+2
661	4	11	15	4	4	8	+0	+7	+7
662	1	3	4	0	2	2	+1	+1	+2
663	4	1	5	1	0	1	+3	+1	+4
664	5	1	6	4	4	8	+1	-3	-2
665	0	3	3	0	2	2	+0	+1	+1
670	9	5	14	5	5	10	+4	+0	+4
671	12	5	17	6	4	10	+6	+1	+7
680	13	7	20	1	11	12	+12	-4	+8
690	0	0	0	0	1	1	+0	-1	-1
691	0	2	2	1	4	5	-1	-2	-3
692	10	4	14	14	8	22	-4	-4	-8
700	9	10	19	5	7	12	+4	+3	+7
gesamt	1.967	1.905	3.872	1.068	1.095	2.163	+ 899	+ 810	+ 1.709

## 85. Übersicht nach Kontinenten - Oktober 2012

### 85.1 Zuzug

Kontinent	Männer	Frauen	gesamt
Afrika	38	16	54
Amerika	22	14	36
Asien	143	73	216
Australien und Ozeanien	0	0	0
Europa	1.737	1.788	3.525
Russische Föderation	19	10	29
Staatenlos	8	4	12
gesamt	1.967	1.905	3.872

### 85.2 Wegzug

Kontinent	Männer	Frauen	gesamt
Afrika	19	5	24
Amerika	8	8	16
Asien	65	44	109
Australien und Ozeanien	0	0	0
Europa	965	1.028	1.993
Russische Föderation	9	7	16
Staatenlos	2	3	5
gesamt	1.068	1.095	2.163

### 85.3 Differenz

Kontinent	Männer	Frauen	gesamt
Afrika	+ 19	+ 11	+ 30
Amerika	+ 14	+ 6	+ 20
Asien	+ 78	+ 29	+ 107
Australien und Ozeanien	+ 0	+ 0	+ 0
Europa	+ 772	+ 760	+ 1.532
Russische Föderation	+ 10	+ 3	+ 13
Staatenlos	+ 6	+ 1	+ 7
gesamt	+ 899	+ 810	+ 1.709

## 86. Übersicht nach EU - Kennzeichen - Oktober 2012

### 86.1 Zuzug

EU - Kennzeichen	Männer	Frauen	gesamt
ÖsterreicherInnen	1.098	1.062	2.160
EU-BürgerInnen	451	576	1.027
Nicht Eu-BürgerInnen	418	267	685
gesamt	1.967	1.905	3.872

### 86.2 Wegzug

EU - Kennzeichen	Männer	Frauen	gesamt
ÖsterreicherInnen	672	682	1.354
EU-BürgerInnen	205	280	485
Nicht Eu-BürgerInnen	191	133	324
gesamt	1.068	1.095	2.163

### 86.3 Differenz

EU - Kennzeichen	Männer	Frauen	gesamt
ÖsterreicherInnen	426	380	806
EU-BürgerInnen	246	296	542
Nicht Eu-BürgerInnen	227	134	361
gesamt	899	810	1.709

### 86.4 Grafik

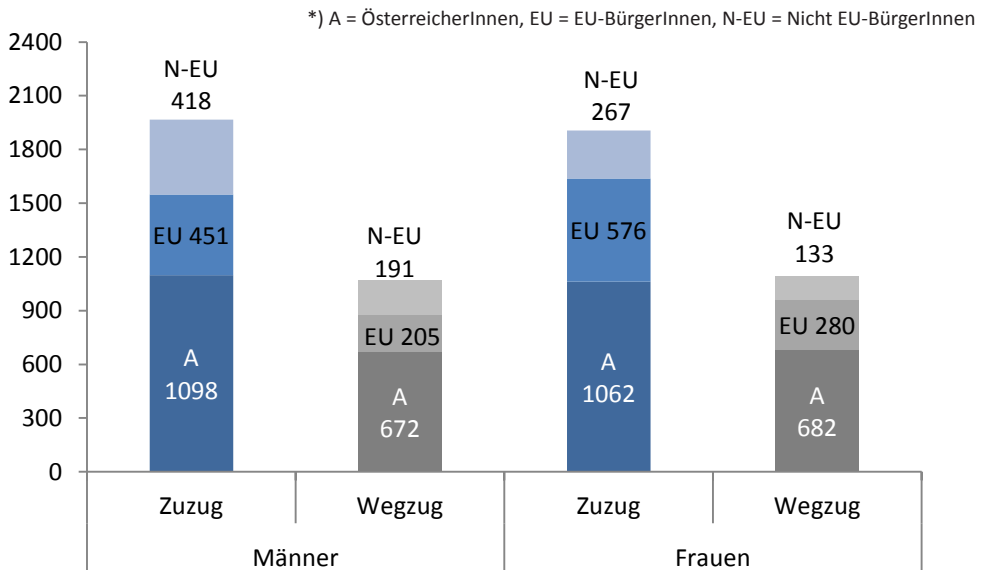



## 87. Übersicht nach Staaten - Oktober 2012

### 87.1 Zuzug / Wegzug / Differenz

Staaten	Zuzug			Wegzug			Differenz		
	Männer	Frauen	gesamt	Männer	Frauen	gesamt	Männer	Frauen	gesamt
Afghanistan	43	4	47	13	2	15	+30	+2	+32
Ägypten	10	3	13	6	3	9	+4	+0	+4
Albanien	6	4	10	0	0	0	+6	+4	+10
Algerien	3	0	3	2	0	2	+1	+0	+1
Angola	1	1	2	0	0	0	+1	+1	+2
Armenien	6	5	11	0	0	0	+6	+5	+11
Aserbajdschan	2	0	2	0	1	1	+2	-1	+1
Äthiopien	1	0	1	0	0	0	+1	+0	+1
Belarus	0	2	2	0	0	0	+0	+2	+2
Belgien	2	2	4	0	0	0	+2	+2	+4
Bolivien	1	0	1	0	0	0	+1	+0	+1
Bosnien und Herzegowina	81	58	139	32	29	61	+49	+29	+78
Brasilien	3	3	6	0	1	1	+3	+2	+5
Bulgarien	14	15	29	5	10	15	+9	+5	+14
Chile	0	1	1	0	0	0	+0	+1	+1
China	18	9	27	4	7	11	+14	+2	+16
Dänemark	1	0	1	0	1	1	+1	-1	+0
Deutschland	117	126	243	35	25	60	+82	+101	+183
Dominikanische Republik	0	2	2	1	2	3	-1	+0	-1
Finnland	0	2	2	0	0	0	+0	+2	+2
Frankreich	4	8	12	3	6	9	+1	+2	+3
Georgien	3	1	4	2	2	4	+1	-1	+0
Ghana	1	2	3	1	1	2	+0	+1	+1
Griechenland	10	13	23	2	1	3	+8	+12	+20
Guatemala	2	0	2	0	0	0	+2	+0	+2
Guinea	0	0	0	2	0	2	-2	+0	-2
Indien	4	3	7	7	3	10	-3	+0	-3
Indonesien	2	0	2	0	0	0	+2	+0	+2
Irak	1	1	2	2	2	4	-1	-1	-2
Iran - Islamische Republik	8	10	18	4	2	6	+4	+8	+12
Irland	1	1	2	1	0	1	+0	+1	+1
Italien	32	22	54	14	6	20	+18	+16	+34
Japan	3	5	8	1	1	2	+2	+4	+6
Jugoslawien	0	1	1	1	0	1	-1	+1	+0
Kamerun	0	1	1	0	0	0	+0	+1	+1
Kanada	5	4	9	2	1	3	+3	+3	+6

Wanderungsbewegungen Oktober 2012

Staaten	Zuzug			Wegzug			Differenz		
	Männer	Frauen	gesamt	Männer	Frauen	gesamt	Männer	Frauen	gesamt
Kasachstan	1	0	1	0	0	0	+1	+0	+1
Kolumbien	0	2	2	0	0	0	+0	+2	+2
Korea - Republik	4	6	10	1	1	2	+3	+5	+8
Kosovo	20	8	28	6	1	7	+14	+7	+21
Kroatien	37	42	79	24	18	42	+13	+24	+37
Kuba	0	0	0	0	1	1	+0	-1	-1
Lettland	2	12	14	0	6	6	+2	+6	+8
Libanon	0	1	1	0	1	1	+0	+0	+0
Litauen	3	4	7	1	3	4	+2	+1	+3
Malaysia	3	1	4	0	0	0	+3	+1	+4
Marokko	1	1	2	0	0	0	+1	+1	+2
Mazedonien	7	2	9	4	2	6	+3	+0	+3
Mexiko	2	0	2	2	0	2	+0	+0	+0
Moldau	1	0	1	1	1	2	+0	-1	-1
Mongolei	1	0	1	0	1	1	+1	-1	+0
Montenegro	3	2	5	0	1	1	+3	+1	+4
Niederlande	1	1	2	3	2	5	-2	-1	-3
Nigeria	14	7	21	3	1	4	+11	+6	+17
Norwegen	0	1	1	0	0	0	+0	+1	+1
Österreich	1.098	1.062	2.160	672	682	1.354	+426	+380	+806
Pakistan	5	0	5	13	4	17	-8	-4	-12
Peru	0	0	0	1	0	1	-1	+0	-1
Philippinen	0	0	0	0	2	2	+0	-2	-2
Polen	25	13	38	7	5	12	+18	+8	+26
Portugal	3	4	7	1	0	1	+2	+4	+6
Ruanda	1	1	2	0	0	0	+1	+1	+2
Rumänien	75	166	241	52	78	130	+23	+88	+111
Russische Föderation	19	10	29	9	7	16	+10	+3	+13
Schweden	5	1	6	0	0	0	+5	+1	+6
Schweiz	6	5	11	4	2	6	+2	+3	+5
Serbien	21	19	40	14	12	26	+7	+7	+14
Serbien und Montenegro	1	2	3	0	0	0	+1	+2	+3
Sierra Leone	0	0	0	2	0	2	-2	+0	-2
Slowakei	23	66	89	11	65	76	+12	+1	+13
Slowenien	33	28	61	26	5	31	+7	+23	+30
Somalia	3	0	3	1	0	1	+2	+0	+2
Spanien	13	13	26	7	3	10	+6	+10	+16

Staaten	Zuzug			Wegzug			Differenz		
	Männer	Frauen	gesamt	Männer	Frauen	gesamt	Männer	Frauen	gesamt
Sri Lanka	2	0	2	1	0	1	+1	+0	+1
Staatenlos	2	1	3	1	0	1	+1	+1	+2
Sudan	1	0	1	0	0	0	+1	+0	+1
Syrien - Arabische Republik	2	0	2	1	0	1	+1	+0	+1
Tansania - Verein. Republik	0	0	0	1	0	1	-1	+0	-1
Thailand	1	3	4	0	1	1	+1	+2	+3
Trinidad und Tobago	0	0	0	1	0	1	-1	+0	-1
Tschechische Republik	2	3	5	1	1	2	+1	+2	+3
Tunesien	2	0	2	1	0	1	+1	+0	+1
Türkei	32	21	53	16	14	30	+16	+7	+23
Turkmenistan	0	1	1	0	0	0	+0	+1	+1
Ukraine	5	4	9	2	0	2	+3	+4	+7
Unbekannt	0	0	0	1	0	1	-1	+0	-1
Ungarn	77	71	148	34	60	94	+43	+11	+54
Ungeklärt	6	3	9	0	3	3	+6	+0	+6
Usbekistan	1	1	2	0	0	0	+1	+1	+2
Vereinigte Staaten	9	2	11	1	3	4	+8	-1	+7
Vereinigtes Königreich	8	5	13	2	3	5	+6	+2	+8
Vietnam	1	1	2	0	0	0	+1	+1	+2
gesamt	1.967	1.905	3.872	1.068	1.095	2.163	+899	+810	+1.709

**88. Übersicht nach Alter - Oktober 2012****88.1 Zuzug / Wegzug / Differenz**

Alter	Zuzug			Wegzug			Differenz		
	Männer	Frauen	gesamt	Männer	Frauen	gesamt	Männer	Frauen	gesamt
0	126	122	248	17	11	28	+ 109	+ 111	+ 220
1	5	6	11	13	11	24	- 8	- 5	- 13
2	6	6	12	13	7	20	- 7	- 1	- 8
3	9	2	11	7	5	12	+ 2	- 3	- 1
4	4	8	12	7	4	11	- 3	+ 4	+ 1
5	2	2	4	2	6	8	+ 0	- 4	- 4
6	5	3	8	1	2	3	+ 4	+ 1	+ 5
7	1	0	1	5	1	6	- 4	- 1	- 5
8	2	2	4	3	0	3	- 1	+ 2	+ 1
9	0	1	1	3	2	5	- 3	- 1	- 4
10	5	1	6	1	3	4	+ 4	- 2	+ 2
11	1	1	2	5	2	7	- 4	- 1	- 5
12	1	3	4	0	2	2	+ 1	+ 1	+ 2
13	5	1	6	4	1	5	+ 1	+ 0	+ 1
14	4	2	6	1	6	7	+ 3	- 4	- 1
15	4	4	8	4	2	6	+ 0	+ 2	+ 2
16	9	7	16	3	5	8	+ 6	+ 2	+ 8
17	15	9	24	7	8	15	+ 8	+ 1	+ 9
18	59	198	257	12	14	26	+ 47	+ 184	+ 231
19	179	303	482	19	36	55	+ 160	+ 267	+ 427
20	264	187	451	33	34	67	+ 231	+ 153	+ 384
21	176	111	287	33	51	84	+ 143	+ 60	+ 203
22	118	100	218	32	27	59	+ 86	+ 73	+ 159
23	101	103	204	31	41	72	+ 70	+ 62	+ 132
24	94	102	196	39	52	91	+ 55	+ 50	+ 105
25	90	72	162	40	44	84	+ 50	+ 28	+ 78
26	70	43	113	46	28	74	+ 24	+ 15	+ 39
27	43	43	86	40	50	90	+ 3	- 7	- 4
28	34	43	77	41	44	85	- 7	- 1	- 8
29	42	33	75	33	40	73	+ 9	- 7	+ 2
30	33	24	57	34	25	59	- 1	- 1	- 2
31	36	20	56	26	25	51	+ 10	- 5	+ 5
32	29	23	52	33	26	59	- 4	- 3	- 7
33	16	17	33	31	31	62	- 15	- 14	- 29
34	31	14	45	29	25	54	+ 2	- 11	- 9
35	19	12	31	19	23	42	+ 0	- 11	- 11

Alter	Zuzug			Wegzug			Differenz		
	Männer	Frauen	gesamt	Männer	Frauen	gesamt	Männer	Frauen	gesamt
36	32	13	45	19	17	36	+13	-4	+9
37	18	17	35	27	17	44	-9	+0	-9
38	21	9	30	17	21	38	+4	-12	-8
39	20	13	33	25	15	40	-5	-2	-7
40	21	14	35	15	11	26	+6	+3	+9
41	12	11	23	12	12	24	+0	-1	-1
42	14	10	24	14	9	23	+0	+1	+1
43	11	8	19	14	11	25	-3	-3	-6
44	14	6	20	16	14	30	-2	-8	-10
45	10	11	21	17	7	24	-7	+4	-3
46	9	12	21	13	11	24	-4	+1	-3
47	9	8	17	13	8	21	-4	+0	-4
48	15	10	25	9	7	16	+6	+3	+9
49	10	9	19	9	7	16	+1	+2	+3
50	13	14	27	6	5	11	+7	+9	+16
51	7	10	17	6	6	12	+1	+4	+5
52	11	9	20	7	9	16	+4	+0	+4
53	11	5	16	11	8	19	+0	-3	-3
54	9	7	16	9	10	19	+0	-3	-3
55	8	7	15	4	4	8	+4	+3	+7
56	8	9	17	7	5	12	+1	+4	+5
57	7	6	13	8	8	16	-1	-2	-3
58	4	6	10	5	5	10	-1	+1	+0
59	3	7	10	6	4	10	-3	+3	+0
60	0	6	6	4	7	11	-4	-1	-5
61	0	3	3	4	3	7	-4	+0	-4
62	3	2	5	3	6	9	+0	-4	-4
63	2	3	5	6	2	8	-4	+1	-3
64	1	0	1	4	3	7	-3	-3	-6
65	5	1	6	0	0	0	+5	+1	+6
66	0	0	0	1	2	3	-1	-2	-3
67	1	1	2	4	1	5	-3	+0	-3
68	2	0	2	4	2	6	-2	-2	-4
69	1	5	6	6	7	13	-5	-2	-7
70	3	1	4	1	3	4	+2	-2	+0
71	3	3	6	2	4	6	+1	-1	+0

Wanderungsbewegungen Oktober 2012

Alter	Zuzug			Wegzug			Differenz		
	Männer	Frauen	gesamt	Männer	Frauen	gesamt	Männer	Frauen	gesamt
72	1	5	6	3	7	10	-2	-2	-4
73	1	2	3	9	6	15	-8	-4	-12
74	0	1	1	1	7	8	-1	-6	-7
75	1	1	2	1	0	1	+0	+1	+1
76	0	3	3	2	4	6	-2	-1	-3
77	1	1	2	4	5	9	-3	-4	-7
78	3	1	4	0	2	2	+3	-1	+2
79	1	0	1	3	1	4	-2	-1	-3
80	0	2	2	6	1	7	-6	+1	-5
81	0	1	1	5	4	9	-5	-3	-8
82	2	0	2	2	5	7	+0	-5	-5
83	0	0	0	4	6	10	-4	-6	-10
84	0	0	0	1	10	11	-1	-10	-11
85	0	1	1	3	5	8	-3	-4	-7
86	0	1	1	6	4	10	-6	-3	-9
87	0	0	0	3	8	11	-3	-8	-11
88	0	0	0	3	11	14	-3	-11	-14
89	0	1	1	0	10	10	+0	-9	-9
90	0	0	0	5	10	15	-5	-10	-15
91	1	0	1	2	10	12	-1	-10	-11
92	0	0	0	4	5	9	-4	-5	-9
93	0	0	0	1	3	4	-1	-3	-4
94	0	0	0	2	1	3	-2	-1	-3
95	0	1	1	2	2	4	-2	-1	-3
96	0	0	0	0	1	1	+0	-1	-1
98	0	0	0	1	1	2	-1	-1	-2
102	0	0	0	0	1	1	+0	-1	-1
gesamt	1.967	1.905	3.872	1.068	1.095	2.163	+ 899	+ 810	+ 1.709

**89. Übersicht nach Geburtsjahr - Oktober 2012****89.1 Zuzug / Wegzug / Differenz**

Jahr	Zuzug			Wegzug			Differenz		
	Männer	Frauen	gesamt	Männer	Frauen	gesamt	Männer	Frauen	gesamt
1909	0	0	0	0	1	1	+0	-1	-1
1913	0	0	0	1	0	1	-1	+0	-1
1914	0	0	0	0	1	1	+0	-1	-1
1916	0	0	0	0	2	2	+0	-2	-2
1917	0	1	1	2	2	4	-2	-1	-3
1918	0	0	0	2	0	2	-2	+0	-2
1919	0	0	0	2	6	8	-2	-6	-8
1920	0	0	0	3	5	8	-3	-5	-8
1921	1	0	1	3	12	15	-2	-12	-14
1922	0	0	0	4	7	11	-4	-7	-11
1923	0	1	1	0	10	10	+0	-9	-9
1924	0	0	0	4	9	13	-4	-9	-13
1925	0	0	0	4	10	14	-4	-10	-14
1926	0	1	1	5	2	7	-5	-1	-6
1927	0	1	1	2	7	9	-2	-6	-8
1928	0	0	0	2	9	11	-2	-9	-11
1929	0	0	0	3	6	9	-3	-6	-9
1930	2	1	3	3	6	9	-1	-5	-6
1931	0	0	0	6	2	8	-6	-2	-8
1932	0	2	2	4	1	5	-4	+1	-3
1933	1	0	1	3	2	5	-2	-2	-4
1934	3	2	5	0	3	3	+3	-1	+2
1935	1	1	2	5	5	10	-4	-4	-8
1936	0	2	2	1	2	3	-1	+0	-1
1937	1	1	2	1	2	3	+0	-1	-1
1938	0	1	1	3	6	9	-3	-5	-8
1939	2	2	4	8	5	13	-6	-3	-9
1940	0	5	5	2	9	11	-2	-4	-6
1941	3	4	7	2	2	4	+1	+2	+3
1942	3	1	4	1	5	6	+2	-4	-2
1943	2	4	6	6	6	12	-4	-2	-6
1944	1	0	1	5	1	6	-4	-1	-5
1945	1	1	2	3	1	4	-2	+0	-2
1946	2	0	2	1	2	3	+1	-2	-1
1947	3	1	4	0	0	0	+3	+1	+4
1948	2	1	3	9	3	12	-7	-2	-9

Wanderungsbewegungen Oktober 2012

Jahr	Zuzug			Wegzug			Differenz		
	Männer	Frauen	gesamt	Männer	Frauen	gesamt	Männer	Frauen	gesamt
1949	2	4	6	1	3	4	+1	+1	+2
1950	2	0	2	6	7	13	-4	-7	-11
1951	0	4	4	1	2	3	-1	+2	+1
1952	1	7	8	4	6	10	-3	+1	-2
1953	2	5	7	7	5	12	-5	+0	-5
1954	6	6	12	8	5	13	-2	+1	-1
1955	5	7	12	5	8	13	+0	-1	-1
1956	8	10	18	6	5	11	+2	+5	+7
1957	9	6	15	6	8	14	+3	-2	+1
1958	8	7	15	9	6	15	-1	+1	+0
1959	14	4	18	10	9	19	+4	-5	-1
1960	9	10	19	8	10	18	+1	+0	+1
1961	9	10	19	5	4	9	+4	+6	+10
1962	11	14	25	9	5	14	+2	+9	+11
1963	12	9	21	9	6	15	+3	+3	+6
1964	13	11	24	6	9	15	+7	+2	+9
1965	8	9	17	17	9	26	-9	+0	-9
1966	10	12	22	11	11	22	-1	+1	+0
1967	13	9	22	15	9	24	-2	+0	-2
1968	13	6	19	18	11	29	-5	-5	-10
1969	11	8	19	14	12	26	-3	-4	-7
1970	13	11	24	16	7	23	-3	+4	+1
1971	13	9	22	8	15	23	+5	-6	-1
1972	20	14	34	21	11	32	-1	+3	+2
1973	20	14	34	22	14	36	-2	+0	-2
1974	22	11	33	17	22	39	+5	-11	-6
1975	18	16	34	25	19	44	-7	-3	-10
1976	33	14	47	22	17	39	+11	-3	+8
1977	21	11	32	22	22	44	-1	-11	-12
1978	28	14	42	25	26	51	+3	-12	-9
1979	20	17	37	36	28	64	-16	-11	-27
1980	26	23	49	29	26	55	-3	-3	-6
1981	41	21	62	29	28	57	+12	-7	+5
1982	29	24	53	33	30	63	-4	-6	-10
1983	40	34	74	32	40	72	+8	-6	+2
1984	36	45	81	48	46	94	-12	-1	-13
1985	50	40	90	40	44	84	+10	-4	+6
1986	71	48	119	45	36	81	+26	+12	+38



Jahr	Zuzug			Wegzug			Differenz		
	Männer	Frauen	gesamt	Männer	Frauen	gesamt	Männer	Frauen	gesamt
1987	92	80	172	37	44	81	+ 55	+ 36	+ 91
1988	98	103	201	38	45	83	+ 60	+ 58	+ 118
1989	99	101	200	37	44	81	+ 62	+ 57	+ 119
1990	125	104	229	24	30	54	+ 101	+ 74	+ 175
1991	194	121	315	35	45	80	+ 159	+ 76	+ 235
1992	264	208	472	29	35	64	+ 235	+ 173	+ 408
1993	145	303	448	18	33	51	+ 127	+ 270	+ 397
1994	53	150	203	10	11	21	+ 43	+ 139	+ 182
1995	14	9	23	6	7	13	+ 8	+ 2	+ 10
1996	9	6	15	4	5	9	+ 5	+ 1	+ 6
1997	3	3	6	4	0	4	- 1	+ 3	+ 2
1998	6	2	8	1	6	7	+ 5	- 4	+ 1
1999	3	1	4	3	2	5	+ 0	- 1	- 1
2000	1	3	4	2	2	4	- 1	+ 1	+ 0
2001	2	2	4	3	2	5	- 1	+ 0	- 1
2002	4	0	4	2	3	5	+ 2	- 3	- 1
2003	0	1	1	2	1	3	- 2	+ 0	- 2
2004	2	2	4	5	0	5	- 3	+ 2	- 1
2005	2	0	2	3	2	5	- 1	- 2	- 3
2006	5	3	8	1	3	4	+ 4	+ 0	+ 4
2007	2	3	5	2	5	7	+ 0	- 2	- 2
2008	3	7	10	9	5	14	- 6	+ 2	- 4
2009	10	2	12	7	6	13	+ 3	- 4	- 1
2010	5	7	12	13	5	18	- 8	+ 2	- 6
2011	9	9	18	18	14	32	- 9	- 5	- 14
2012	122	118	240	10	7	17	+ 112	+ 111	+ 223
gesamt	1.967	1.905	3.872	1.068	1.095	2.163	+ 899	+ 810	+ 1.709



## 90. Übersicht nach Wohnsitzart - November 2012

### 90.1 Zuzug

Wohnsitz	Männer	Frauen	gesamt
Hauptwohnsitz	840	683	1.523
Nebenwohnsitz	270	406	676
Obdachlos	33	3	36
gesamt	1.143	1.092	2.235

### 90.2 Wegzug

Wohnsitz	Männer	Frauen	gesamt
Hauptwohnsitz	685	617	1.302
Nebenwohnsitz	172	261	433
Obdachlos	15	6	21
gesamt	872	884	1.756

### 90.3 Differenz

Wohnsitz	Männer	Frauen	gesamt
Hauptwohnsitz	+ 155	+ 66	+ 221
Nebenwohnsitz	+ 98	+ 145	+ 243
Obdachlos	+ 18	- 3	+ 15
gesamt	+ 271	+ 208	+ 479

### 90.4 Grafik

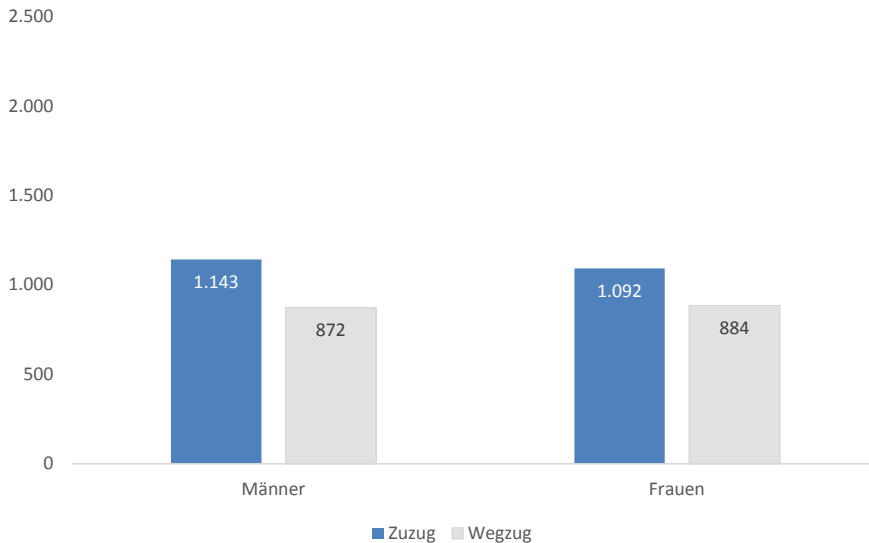

**91. Übersicht nach Bezirken - November 2012****91.1 Zuzug**

Bezirk	Männer	Frauen	gesamt
Innere Stadt	39	21	60
St. Leonhard	73	55	128
Geidorf	106	102	208
Lend	175	127	302
Gries	178	151	329
Jakomini	182	145	327
Liebenau	27	65	92
St. Peter	37	38	75
Waltendorf	24	42	66
Ries	9	30	39
Mariatrost	26	33	59
Andtitz	40	50	90
Gösting	37	38	75
Eggenberg	83	90	173
Wetzelsdorf	30	25	55
Straßgang	45	50	95
Puntigam	32	30	62
gesamt	1.143	1.092	2.235

**91.2 Wegzug**

Bezirk	Männer	Frauen	gesamt
Innere Stadt	29	8	37
St. Leonhard	51	61	112
Geidorf	69	72	141
Lend	120	115	235
Gries	136	116	252
Jakomini	148	126	274
Liebenau	32	36	68
St. Peter	36	38	74
Waltendorf	19	30	49
Ries	14	19	33
Mariatrost	20	22	42
Andtitz	35	36	71
Gösting	34	30	64
Eggenberg	46	57	103
Wetzelsdorf	36	50	86
Straßgang	24	41	65
Puntigam	23	27	50
gesamt	872	884	1.756

### 91.3 Differenz

Bezirk	Männer	Frauen	gesamt
Innere Stadt	+ 10	+ 13	+ 23
St. Leonhard	+ 22	- 6	+ 16
Geidorf	+ 37	+ 30	+ 67
Lend	+ 55	+ 12	+ 67
Gries	+ 42	+ 35	+ 77
Jakomini	+ 34	+ 19	+ 53
Liebenau	- 5	+ 29	+ 24
St. Peter	+ 1	+ 0	+ 1
Waltendorf	+ 5	+ 12	+ 17
Ries	- 5	+ 11	+ 6
Mariatrost	+ 6	+ 11	+ 17
Andtitz	+ 5	+ 14	+ 19
Gösting	+ 3	+ 8	+ 11
Eggenberg	+ 37	+ 33	+ 70
Wetzelsdorf	- 6	- 25	- 31
Straßgang	+ 21	+ 9	+ 30
Puntigam	+ 9	+ 3	+ 12
gesamt	+ 271	+ 208	+ 479

### 91.4 Grafik

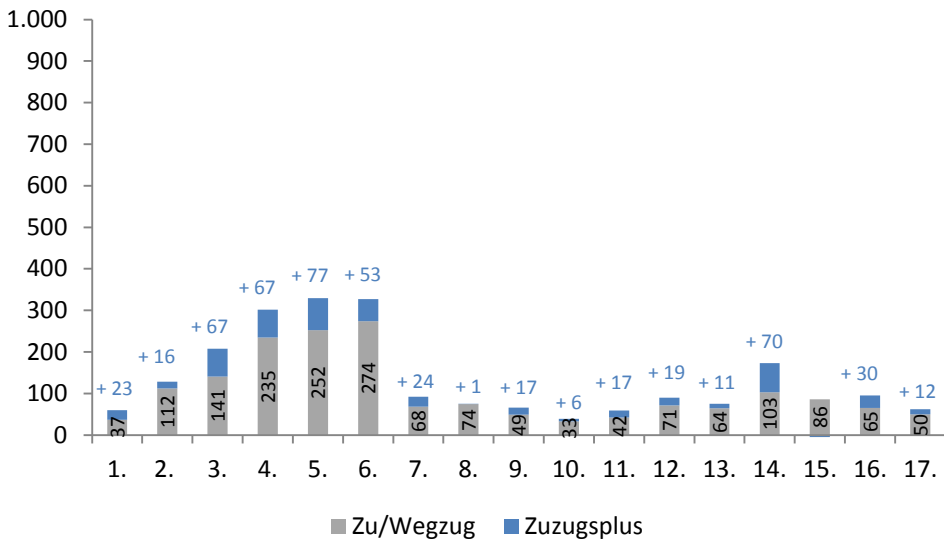

**92. Übersicht nach Wiener Zählsprenzel auf Grazer Stadtgebiet - November 2012****92.1 Zuzug / Wegzug / Differenz**

Sprengel	Zuzug			Wegzug			Differenz		
	Männer	Frauen	gesamt	Männer	Frauen	gesamt	Männer	Frauen	gesamt
0	3	6	9	5	3	8	-2	+3	+1
1	6	3	9	0	0	0	+6	+3	+9
2	4	1	5	1	0	1	+3	+1	+4
3	3	3	6	0	0	0	+3	+3	+6
4	0	2	2	2	2	4	-2	+0	-2
5	4	3	7	1	1	2	+3	+2	+5
6	19	3	22	20	2	22	-1	+1	+0
10	16	4	20	3	5	8	+13	-1	+12
11	6	2	8	0	3	3	+6	-1	+5
12	1	1	2	2	0	2	-1	+1	+0
13	1	2	3	3	2	5	-2	+0	-2
14	2	1	3	5	4	9	-3	-3	-6
15	2	5	7	5	8	13	-3	-3	-6
16	4	2	6	0	1	1	+4	+1	+5
20	8	12	20	6	12	18	+2	+0	+2
21	0	1	1	3	1	4	-3	+0	-3
22	2	1	3	4	3	7	-2	-2	-4
24	6	2	8	1	4	5	+5	-2	+3
25	2	0	2	0	2	2	+2	-2	+0
26	4	2	6	3	3	6	+1	-1	+0
27	3	5	8	4	1	5	-1	+4	+3
30	6	3	9	2	2	4	+4	+1	+5
31	1	2	3	1	1	2	+0	+1	+1
40	3	3	6	3	3	6	+0	+0	+0
41	2	4	6	5	3	8	-3	+1	-2
42	3	2	5	1	2	3	+2	+0	+2
43	1	1	2	0	1	1	+1	+0	+1
50	4	2	6	3	1	4	+1	+1	+2
51	2	4	6	1	4	5	+1	+0	+1
52	6	3	9	2	0	2	+4	+3	+7
53	8	8	16	5	3	8	+3	+5	+8
54	1	1	2	2	5	7	-1	-4	-5
55	8	12	20	4	3	7	+4	+9	+13
56	7	3	10	10	6	16	-3	-3	-6
60	8	5	13	6	4	10	+2	+1	+3
60	7	7	14	4	3	7	+3	+4	+7

Sprenghel	Zuzug			Wegzug			Differenz		
	Männer	Frauen	gesamt	Männer	Frauen	gesamt	Männer	Frauen	gesamt
61	3	0	3	1	3	4	+2	-3	-1
70	0	0	0	1	0	1	-1	+0	-1
71	8	5	13	4	5	9	+4	+0	+4
72	6	10	16	5	4	9	+1	+6	+7
73	4	4	8	0	0	0	+4	+4	+8
74	3	4	7	0	1	1	+3	+3	+6
75	1	2	3	3	1	4	-2	+1	-1
80	2	3	5	1	1	2	+1	+2	+3
90	1	5	6	1	2	3	+0	+3	+3
91	4	1	5	1	2	3	+3	-1	+2
92	4	6	10	2	2	4	+2	+4	+6
93	5	4	9	2	1	3	+3	+3	+6
94	3	4	7	3	4	7	+0	+0	+0
100	2	5	7	2	2	4	+0	+3	+3
101	1	3	4	0	4	4	+1	-1	+0
102	2	1	3	1	1	2	+1	+0	+1
103	3	3	6	3	2	5	+0	+1	+1
110	3	2	5	2	2	4	+1	+0	+1
111	5	1	6	1	4	5	+4	-3	+1
112	2	1	3	3	5	8	-1	-4	-5
120	3	1	4	2	3	5	+1	-2	-1
121	8	2	10	5	0	5	+3	+2	+5
122	9	5	14	7	8	15	+2	-3	-1
123	1	2	3	1	2	3	+0	+0	+0
124	45	15	60	29	13	42	+16	+2	+18
125	1	2	3	0	1	1	+1	+1	+2
130	5	3	8	2	1	3	+3	+2	+5
131	11	10	21	4	7	11	+7	+3	+10
132	6	5	11	9	9	18	-3	-4	-7
140	10	7	17	9	9	18	+1	-2	-1
141	4	12	16	3	6	9	+1	+6	+7
142	9	4	13	4	7	11	+5	-3	+2
143	4	1	5	3	1	4	+1	+0	+1
144	2	5	7	6	9	15	-4	-4	-8
145	8	6	14	1	2	3	+7	+4	+11
146	7	5	12	4	0	4	+3	+5	+8
147	12	9	21	10	9	19	+2	+0	+2
148	7	5	12	3	5	8	+4	+0	+4

Wanderungsbewegungen November 2012

Sprenkel	Zuzug			Wegzug			Differenz		
	Männer	Frauen	gesamt	Männer	Frauen	gesamt	Männer	Frauen	gesamt
150	10	12	22	8	4	12	+2	+8	+10
151	0	7	7	1	8	9	-1	-1	-2
160	3	2	5	6	4	10	-3	-2	-5
161	5	5	10	1	7	8	+4	-2	+2
162	5	2	7	2	0	2	+3	+2	+5
170	12	8	20	4	4	8	+8	+4	+12
171	12	9	21	5	3	8	+7	+6	+13
172	9	9	18	16	12	28	-7	-3	-10
173	0	0	0	3	1	4	-3	-1	-4
174	4	3	7	0	1	1	+4	+2	+6
175	9	11	20	5	5	10	+4	+6	+10
180	3	1	4	3	1	4	+0	+0	+0
181	5	3	8	2	2	4	+3	+1	+4
182	11	12	23	6	9	15	+5	+3	+8
183	9	17	26	3	18	21	+6	-1	+5
184	9	22	31	7	10	17	+2	+12	+14
185	6	5	11	3	5	8	+3	+0	+3
190	8	9	17	9	3	12	-1	+6	+5
191	9	5	14	5	2	7	+4	+3	+7
192	1	1	2	2	0	2	-1	+1	+0
200	1	2	3	2	2	4	-1	+0	-1
201	0	1	1	1	0	1	-1	+1	+0
202	4	2	6	3	2	5	+1	+0	+1
203	1	2	3	0	0	0	+1	+2	+3
204	0	2	2	1	3	4	-1	-1	-2
210	2	1	3	0	4	4	+2	-3	-1
211	2	3	5	3	2	5	-1	+1	+0
212	3	1	4	5	4	9	-2	-3	-5
213	14	2	16	8	3	11	+6	-1	+5
214	4	1	5	2	3	5	+2	-2	+0
220	14	1	15	15	0	15	-1	+1	+0
221	3	2	5	5	5	10	-2	-3	-5
230	2	3	5	7	3	10	-5	+0	-5
231	14	2	16	9	8	17	+5	-6	-1
232	7	11	18	2	1	3	+5	+10	+15
240	4	2	6	4	4	8	+0	-2	-2
241	3	2	5	7	5	12	-4	-3	-7
241	7	5	12	5	6	11	+2	-1	+1



## Wanderungsbewegungen November 2012

Sprengel	Zuzug			Wegzug			Differenz		
	Männer	Frauen	gesamt	Männer	Frauen	gesamt	Männer	Frauen	gesamt
242	2	0	2	2	1	3	+0	-1	-1
243	6	6	12	0	0	0	+6	+6	+12
244	4	5	9	5	6	11	-1	-1	-2
245	1	5	6	3	5	8	-2	+0	-2
246	4	1	5	2	2	4	+2	-1	+1
247	5	2	7	8	4	12	-3	-2	-5
250	8	7	15	9	2	11	-1	+5	+4
251	3	2	5	2	1	3	+1	+1	+2
252	6	16	22	2	29	31	+4	-13	-9
253	3	3	6	1	0	1	+2	+3	+5
254	0	3	3	0	0	0	+0	+3	+3
255	5	3	8	2	3	5	+3	+0	+3
260	11	7	18	7	4	11	+4	+3	+7
261	1	4	5	6	5	11	-5	-1	-6
262	4	6	10	2	3	5	+2	+3	+5
263	2	9	11	5	5	10	-3	+4	+1
270	3	2	5	1	1	2	+2	+1	+3
271	13	9	22	9	9	18	+4	+0	+4
280	8	5	13	0	3	3	+8	+2	+10
281	0	0	0	2	2	4	-2	-2	-4
282	3	4	7	2	2	4	+1	+2	+3
290	2	1	3	2	2	4	+0	-1	-1
291	4	4	8	7	5	12	-3	-1	-4
292	9	13	22	15	12	27	-6	+1	-5
300	3	0	3	1	0	1	+2	+0	+2
301	5	6	11	2	1	3	+3	+5	+8
302	12	9	21	4	5	9	+8	+4	+12
303	4	1	5	0	1	1	+4	+0	+4
304	43	5	48	36	2	38	+7	+3	+10
305	1	3	4	0	2	2	+1	+1	+2
310	3	2	5	0	1	1	+3	+1	+4
311	1	2	3	1	1	2	+0	+1	+1
320	1	4	5	3	4	7	-2	+0	-2
321	0	4	4	1	5	6	-1	-1	-2
322	4	1	5	2	1	3	+2	+0	+2
330	1	9	10	4	4	8	-3	+5	+2
331	1	1	2	1	0	1	+0	+1	+1
332	1	1	2	5	2	7	-4	-1	-5

Wanderungsbewegungen November 2012

Sprenkel	Zuzug			Wegzug			Differenz		
	Männer	Frauen	gesamt	Männer	Frauen	gesamt	Männer	Frauen	gesamt
333	0	0	0	5	5	10	-5	-5	-10
334	2	4	6	5	2	7	-3	+2	-1
340	6	2	8	2	0	2	+4	+2	+6
341	6	9	15	0	8	8	+6	+1	+7
342	1	26	27	3	3	6	-2	+23	+21
350	5	6	11	7	7	14	-2	-1	-3
351	4	3	7	4	4	8	+0	-1	-1
360	2	1	3	3	6	9	-1	-5	-6
361	9	10	19	8	6	14	+1	+4	+5
362	6	5	11	2	0	2	+4	+5	+9
363	6	8	14	9	8	17	-3	+0	-3
370	3	3	6	2	4	6	+1	-1	+0
371	2	2	4	1	3	4	+1	-1	+0
380	3	2	5	1	1	2	+2	+1	+3
381	2	2	4	1	0	1	+1	+2	+3
382	3	7	10	1	3	4	+2	+4	+6
383	4	10	14	4	5	9	+0	+5	+5
390	0	1	1	1	7	8	-1	-6	-7
391	2	6	8	0	4	4	+2	+2	+4
392	3	2	5	0	2	2	+3	+0	+3
400	1	2	3	0	1	1	+1	+1	+2
401	6	10	16	11	7	18	-5	+3	-2
410	6	13	19	7	13	20	-1	+0	-1
411	1	7	8	0	2	2	+1	+5	+6
412	1	3	4	2	0	2	-1	+3	+2
413	1	2	3	1	1	2	+0	+1	+1
420	0	3	3	3	1	4	-3	+2	-1
422	0	2	2	1	2	3	-1	+0	-1
430	2	0	2	2	1	3	+0	-1	-1
431	6	10	16	7	6	13	-1	+4	+3
432	4	5	9	2	3	5	+2	+2	+4
440	1	5	6	0	2	2	+1	+3	+4
441	5	6	11	4	3	7	+1	+3	+4
442	6	1	7	1	4	5	+5	-3	+2
443	0	0	0	3	1	4	-3	-1	-4
444	2	6	8	1	2	3	+1	+4	+5
450	3	2	5	3	2	5	+0	+0	+0
451	14	18	32	6	3	9	+8	+15	+23

## Wanderungsbewegungen November 2012

Sprenkel	Zuzug			Wegzug			Differenz		
	Männer	Frauen	gesamt	Männer	Frauen	gesamt	Männer	Frauen	gesamt
453	5	4	9	2	2	4	+3	+2	+5
454	3	4	7	4	3	7	-1	+1	+0
455	1	6	7	3	6	9	-2	+0	-2
460	0	2	2	1	0	1	-1	+2	+1
461	4	6	10	5	8	13	-1	-2	-3
470	0	0	0	1	1	2	-1	-1	-2
471	1	1	2	1	0	1	+0	+1	+1
480	6	2	8	2	1	3	+4	+1	+5
481	2	2	4	6	6	12	-4	-4	-8
482	0	1	1	0	2	2	+0	-1	-1
490	1	0	1	1	0	1	+0	+0	+0
491	0	2	2	0	2	2	+0	+0	+0
500	11	5	16	5	4	9	+6	+1	+7
501	3	2	5	7	6	13	-4	-4	-8
510	3	9	12	5	3	8	-2	+6	+4
511	4	4	8	10	5	15	-6	-1	-7
520	0	1	1	2	2	4	-2	-1	-3
521	1	1	2	0	2	2	+1	-1	+0
530	7	8	15	3	2	5	+4	+6	+10
531	4	3	7	1	4	5	+3	-1	+2
532	1	1	2	1	1	2	+0	+0	+0
533	2	4	6	0	0	0	+2	+4	+6
534	1	0	1	0	1	1	+1	-1	+0
540	5	4	9	3	2	5	+2	+2	+4
550	2	2	4	2	1	3	+0	+1	+1
551	5	8	13	3	5	8	+2	+3	+5
552	9	11	20	2	6	8	+7	+5	+12
553	14	13	27	4	4	8	+10	+9	+19
560	2	4	6	2	5	7	+0	-1	-1
561	8	7	15	3	5	8	+5	+2	+7
563	2	3	5	5	6	11	-3	-3	-6
564	2	0	2	0	2	2	+2	-2	+0
570	5	6	11	2	0	2	+3	+6	+9
571	3	7	10	4	7	11	-1	+0	-1
572	5	8	13	1	1	2	+4	+7	+11
573	0	4	4	2	3	5	-2	+1	-1
580	2	4	6	3	5	8	-1	-1	-2
581	5	5	10	1	1	2	+4	+4	+8

Wanderungsbewegungen November 2012

Sprenkel	Zuzug			Wegzug			Differenz		
	Männer	Frauen	gesamt	Männer	Frauen	gesamt	Männer	Frauen	gesamt
590	8	2	10	4	3	7	+4	-1	+3
591	6	2	8	5	1	6	+1	+1	+2
600	4	1	5	4	4	8	+0	-3	-3
601	2	1	3	3	6	9	-1	-5	-6
602	1	0	1	2	7	9	-1	-7	-8
603	3	3	6	3	2	5	+0	+1	+1
604	2	2	4	1	0	1	+1	+2	+3
610	2	8	10	1	7	8	+1	+1	+2
611	9	4	13	13	14	27	-4	-10	-14
612	1	2	3	3	5	8	-2	-3	-5
613	4	1	5	6	4	10	-2	-3	-5
620	2	3	5	0	1	1	+2	+2	+4
630	2	5	7	2	4	6	+0	+1	+1
631	5	4	9	2	7	9	+3	-3	+0
632	3	5	8	3	4	7	+0	+1	+1
640	2	4	6	1	3	4	+1	+1	+2
641	2	2	4	1	4	5	+1	-2	-1
650	11	7	18	3	2	5	+8	+5	+13
651	10	12	22	5	3	8	+5	+9	+14
660	2	2	4	3	1	4	-1	+1	+0
661	6	4	10	0	2	2	+6	+2	+8
662	0	0	0	2	2	4	-2	-2	-4
663	0	2	2	2	5	7	-2	-3	-5
664	2	1	3	0	3	3	+2	-2	+0
665	0	2	2	0	1	1	+0	+1	+1
670	4	1	5	1	3	4	+3	-2	+1
671	0	7	7	3	3	6	-3	+4	+1
680	7	9	16	7	6	13	+0	+3	+3
691	0	1	1	0	3	3	+0	-2	-2
692	13	6	19	6	4	10	+7	+2	+9
700	8	6	14	6	8	14	+2	-2	+0
gesamt	1.143	1.092	2.235	872	884	1.756	+ 271	+ 208	+ 479

## 93. Übersicht nach Kontinenten - November 2012

### 93.1 Zuzug

Kontinent	Männer	Frauen	gesamt
Afrika	26	10	36
Amerika	16	6	22
Asien	86	58	144
Australien und Ozeanien	3	2	5
Europa	987	996	1.983
Russische Föderation	19	17	36
Staatenlos	6	3	9
gesamt	1.143	1.092	2.235

### 93.2 Wegzug

Kontinent	Männer	Frauen	gesamt
Afrika	23	6	29
Amerika	7	9	16
Asien	51	19	70
Australien und Ozeanien	0	0	0
Europa	770	846	1.616
Russische Föderation	18	4	22
Staatenlos	3	0	3
gesamt	872	884	1.756

### 93.3 Differenz

Kontinent	Männer	Frauen	gesamt
Afrika	+ 3	+ 4	+ 7
Amerika	+ 9	- 3	+ 6
Asien	+ 35	+ 39	+ 74
Australien und Ozeanien	+ 3	+ 2	+ 5
Europa	+ 217	+ 150	+ 367
Russische Föderation	+ 1	+ 13	+ 14
Staatenlos	+ 3	+ 3	+ 6
gesamt	+ 271	+ 208	+ 479

## 94. Übersicht nach EU - Kennzeichen - November 2012

### 94.1 Zuzug

EU - Kennzeichen	Männer	Frauen	gesamt
ÖsterreicherInnen	621	546	1.167
EU-BürgerInnen	251	359	610
Nicht Eu-BürgerInnen	271	187	458
gesamt	1.143	1.092	2.235

### 94.2 Wegzug

EU - Kennzeichen	Männer	Frauen	gesamt
ÖsterreicherInnen	538	559	1.097
EU-BürgerInnen	127	235	362
Nicht Eu-BürgerInnen	207	90	297
gesamt	872	884	1.756

### 94.3 Differenz

EU - Kennzeichen	Männer	Frauen	gesamt
ÖsterreicherInnen	+ 83	- 13	+ 70
EU-BürgerInnen	+ 124	+ 124	+ 248
Nicht Eu-BürgerInnen	+ 64	+ 97	+ 161
gesamt	+ 271	+ 208	+ 479

### 94.4 Grafik

\*) A = ÖsterreicherInnen, EU = EU-BürgerInnen, N-EU = Nicht EU-BürgerInnen

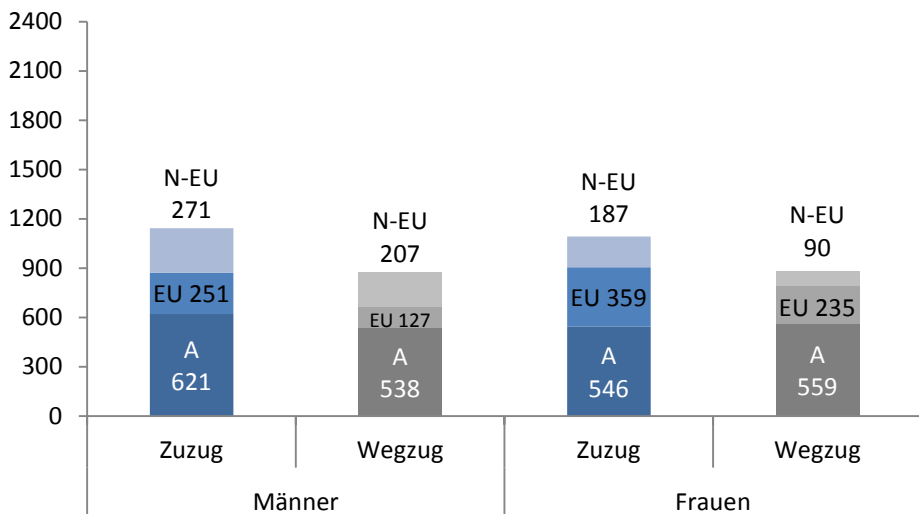

## 95. Übersicht nach Staaten - November 2012

## 95.1 Zuzug / Wegzug / Differenz

Staaten	Zuzug			Wegzug			Differenz		
	Männer	Frauen	gesamt	Männer	Frauen	gesamt	Männer	Frauen	gesamt
Afghanistan	20	6	26	10	0	10	+10	+6	+16
Ägypten	6	3	9	5	3	8	+1	+0	+1
Albanien	1	0	1	1	1	2	+0	-1	-1
Algerien	0	0	0	10	0	10	-10	+0	-10
Angola	0	0	0	1	0	1	-1	+0	-1
Armenien	2	3	5	0	1	1	+2	+2	+4
Aserbaidshan	1	1	2	0	0	0	+1	+1	+2
Australien	3	2	5	0	0	0	+3	+2	+5
Belgien	0	1	1	0	0	0	+0	+1	+1
Bhutan	0	1	1	0	0	0	+0	+1	+1
Bosnien und Herzegowina	47	27	74	33	18	51	+14	+9	+23
Brasilien	1	0	1	1	3	4	+0	-3	-3
Bulgarien	8	14	22	1	7	8	+7	+7	+14
Chile	2	0	2	0	0	0	+2	+0	+2
China	10	7	17	4	0	4	+6	+7	+13
Côte d'Ivoire	0	0	0	1	0	1	-1	+0	-1
Deutschland	59	49	108	25	23	48	+34	+26	+60
Dominikanische Republik	4	2	6	3	1	4	+1	+1	+2
Finnland	0	0	0	2	1	3	-2	-1	-3
Frankreich	3	3	6	1	1	2	+2	+2	+4
Georgien	2	2	4	3	0	3	-1	+2	+1
Ghana	1	0	1	1	0	1	+0	+0	+0
Griechenland	3	0	3	1	0	1	+2	+0	+2
Guinea	2	0	2	1	0	1	+1	+0	+1
Indien	4	0	4	5	1	6	-1	-1	-2
Indonesien	0	1	1	0	0	0	+0	+1	+1
Irak	1	0	1	0	0	0	+1	+0	+1
Iran - Islamische Republik	5	1	6	0	1	1	+5	+0	+5
Irland	1	0	1	0	0	0	+1	+0	+1
Israel	1	0	1	1	0	1	+0	+0	+0
Italien	14	7	21	8	3	11	+6	+4	+10
Jamaika	0	0	0	1	0	1	-1	+0	-1
Japan	3	1	4	5	0	5	-2	+1	-1
Jugoslawien	0	0	0	1	0	1	-1	+0	-1
Kamerun	1	0	1	0	0	0	+1	+0	+1
Kanada	2	0	2	0	3	3	+2	-3	-1

Wanderungsbewegungen November 2012

Staaten	Zuzug			Wegzug			Differenz		
	Männer	Frauen	gesamt	Männer	Frauen	gesamt	Männer	Frauen	gesamt
Kasachstan	0	1	1	1	1	2	- 1	+ 0	- 1
Kirgisistan	0	0	0	0	1	1	+ 0	- 1	- 1
Kolumbien	1	1	2	0	1	1	+ 1	+ 0	+ 1
Korea - Republik	2	1	3	0	2	2	+ 2	- 1	+ 1
Kosovo	11	7	18	10	1	11	+ 1	+ 6	+ 7
Kroatien	21	14	35	17	12	29	+ 4	+ 2	+ 6
Lettland	0	8	8	0	5	5	+ 0	+ 3	+ 3
Libanon	1	0	1	1	2	3	+ 0	- 2	- 2
Liberia	1	0	1	0	0	0	+ 1	+ 0	+ 1
Litauen	1	0	1	0	0	0	+ 1	+ 0	+ 1
Marokko	2	0	2	1	0	1	+ 1	+ 0	+ 1
Mazedonien	9	8	17	16	7	23	- 7	+ 1	- 6
Mexiko	1	0	1	0	0	0	+ 1	+ 0	+ 1
Mongolei	0	4	4	0	0	0	+ 0	+ 4	+ 4
Nepal	2	0	2	0	0	0	+ 2	+ 0	+ 2
Niederlande	1	2	3	0	0	0	+ 1	+ 2	+ 3
Niger	0	1	1	1	0	1	- 1	+ 1	+ 0
Nigeria	10	6	16	2	2	4	+ 8	+ 4	+ 12
Norwegen	0	0	0	1	1	2	- 1	- 1	- 2
Österreich	621	546	1.167	538	559	1.097	+ 83	- 13	+ 70
Pakistan	3	1	4	5	6	11	- 2	- 5	- 7
Panama	0	1	1	0	0	0	+ 0	+ 1	+ 1
Polen	4	9	13	5	8	13	- 1	+ 1	+ 0
Portugal	4	3	7	1	0	1	+ 3	+ 3	+ 6
Rumänien	62	131	193	23	88	111	+ 39	+ 43	+ 82
Russische Föderation	19	17	36	18	4	22	+ 1	+ 13	+ 14
Schweden	2	0	2	0	1	1	+ 2	- 1	+ 1
Schweiz	3	3	6	4	1	5	- 1	+ 2	+ 1
Senegal	1	0	1	0	0	0	+ 1	+ 0	+ 1
Serbien	18	23	41	17	10	27	+ 1	+ 13	+ 14
Serbien und Montenegro	1	1	2	3	1	4	- 2	+ 0	- 2
Slowakei	10	55	65	8	58	66	+ 2	- 3	- 1
Slowenien	22	17	39	13	6	19	+ 9	+ 11	+ 20
Spanien	6	0	6	2	2	4	+ 4	- 2	+ 2
Sri Lanka	2	0	2	0	0	0	+ 2	+ 0	+ 2
Staatenlos	1	1	2	1	0	1	+ 0	+ 1	+ 1
Tunesien	2	0	2	2	1	3	+ 0	- 1	- 1



Staaten	Zuzug			Wegzug			Differenz		
	Männer	Frauen	gesamt	Männer	Frauen	gesamt	Männer	Frauen	gesamt
Südafrika	0	0	0	0	1	1	+0	-1	-1
Syrien - Arabische Republik	5	2	7	0	0	0	+5	+2	+7
Thailand	1	3	4	0	1	1	+1	+2	+3
Tschechische Republik	3	3	6	3	2	5	+0	+1	+1
Tunesien	2	0	2	0	0	0	+2	+0	+2
Türkei	21	22	43	15	3	18	+6	+19	+25
Ukraine	4	8	12	2	0	2	+2	+8	+10
Unbekannt	1	1	2	0	0	0	+1	+1	+2
Ungarn	43	57	100	30	30	60	+13	+27	+40
Ungeklärt	4	1	5	2	0	2	+2	+1	+3
Usbekistan	0	1	1	0	0	0	+0	+1	+1
Venezuela	1	0	1	0	0	0	+1	+0	+1
Vereinigte Staaten	4	2	6	2	1	3	+2	+1	+3
Vereinigtes Königreich	5	0	5	4	0	4	+1	+0	+1
Vietnam	0	0	0	1	0	1	-1	+0	-1
gesamt	1.143	1.092	2.235	872	884	1.756	+271	+208	+479

**96. Übersicht nach Alter - November 2012****96.1 Zuzug / Wegzug / Differenz**

Alter	Zuzug			Wegzug			Differenz		
	Männer	Frauen	gesamt	Männer	Frauen	gesamt	Männer	Frauen	gesamt
0	135	122	257	17	13	30	+ 118	+ 109	+ 227
1	6	8	14	13	6	19	- 7	+ 2	- 5
2	6	9	15	11	10	21	- 5	- 1	- 6
3	5	2	7	10	4	14	- 5	- 2	- 7
4	5	5	10	6	5	11	- 1	+ 0	- 1
5	7	4	11	7	5	12	+ 0	- 1	- 1
6	2	4	6	5	5	10	- 3	- 1	- 4
7	2	0	2	0	4	4	+ 2	- 4	- 2
8	1	5	6	3	3	6	- 2	+ 2	+ 0
9	3	1	4	1	5	6	+ 2	- 4	- 2
10	1	0	1	0	4	4	+ 1	- 4	- 3
11	1	2	3	2	1	3	- 1	+ 1	+ 0
12	4	3	7	1	1	2	+ 3	+ 2	+ 5
13	0	2	2	0	3	3	+ 0	- 1	- 1
14	4	5	9	2	5	7	+ 2	+ 0	+ 2
15	4	4	8	4	2	6	+ 0	+ 2	+ 2
16	8	6	14	5	2	7	+ 3	+ 4	+ 7
17	12	5	17	1	4	5	+ 11	+ 1	+ 12
18	27	50	77	7	10	17	+ 20	+ 40	+ 60
19	36	73	109	14	24	38	+ 22	+ 49	+ 71
20	76	63	139	22	24	46	+ 54	+ 39	+ 93
21	55	63	118	31	30	61	+ 24	+ 33	+ 57
22	43	60	103	24	27	51	+ 19	+ 33	+ 52
23	50	44	94	27	22	49	+ 23	+ 22	+ 45
24	47	26	73	30	31	61	+ 17	- 5	+ 12
25	54	42	96	27	45	72	+ 27	- 3	+ 24
26	42	33	75	34	35	69	+ 8	- 2	+ 6
27	37	25	62	37	20	57	+ 0	+ 5	+ 5
28	36	21	57	31	32	63	+ 5	- 11	- 6
29	33	29	62	16	36	52	+ 17	- 7	+ 10
30	26	25	51	27	23	50	- 1	+ 2	+ 1
31	20	18	38	26	21	47	- 6	- 3	- 9
32	17	20	37	24	29	53	- 7	- 9	- 16
33	25	15	40	26	20	46	- 1	- 5	- 6
34	20	11	31	20	13	33	+ 0	- 2	- 2
35	17	16	33	17	9	26	+ 0	+ 7	+ 7

Alter	Zuzug			Wegzug			Differenz		
	Männer	Frauen	gesamt	Männer	Frauen	gesamt	Männer	Frauen	gesamt
36	17	10	27	17	14	31	+0	-4	-4
37	20	18	38	17	18	35	+3	+0	+3
38	17	10	27	16	8	24	+1	+2	+3
39	14	16	30	12	15	27	+2	+1	+3
40	16	11	27	17	9	26	-1	+2	+1
41	7	12	19	13	7	20	-6	+5	-1
42	15	7	22	15	7	22	+0	+0	+0
43	8	9	17	8	7	15	+0	+2	+2
44	14	11	25	12	9	21	+2	+2	+4
45	13	6	19	10	12	22	+3	-6	-3
46	16	7	23	9	6	15	+7	+1	+8
47	8	9	17	14	8	22	-6	+1	-5
48	16	9	25	9	10	19	+7	-1	+6
49	13	12	25	7	9	16	+6	+3	+9
50	8	9	17	12	7	19	-4	+2	-2
51	8	6	14	6	7	13	+2	-1	+1
52	7	4	11	5	8	13	+2	-4	-2
53	6	11	17	6	9	15	+0	+2	+2
54	6	6	12	3	7	10	+3	-1	+2
55	4	10	14	3	11	14	+1	-1	+0
56	3	5	8	7	6	13	-4	-1	-5
57	3	5	8	5	2	7	-2	+3	+1
58	3	5	8	2	5	7	+1	+0	+1
59	2	10	12	9	0	9	-7	+10	+3
60	1	4	5	3	7	10	-2	-3	-5
61	3	6	9	4	3	7	-1	+3	+2
62	3	5	8	3	7	10	+0	-2	-2
63	2	1	3	1	4	5	+1	-3	-2
64	2	2	4	3	3	6	-1	-1	-2
65	2	2	4	3	1	4	-1	+1	+0
66	3	2	5	1	2	3	+2	+0	+2
67	1	2	3	2	4	6	-1	-2	-3
68	1	3	4	3	1	4	-2	+2	+0
69	1	4	5	3	3	6	-2	+1	-1
70	2	3	5	5	3	8	-3	+0	-3
71	2	2	4	3	3	6	-1	-1	-2

Wanderungsbewegungen November 2012

Alter	Zuzug			Wegzug			Differenz		
	Männer	Frauen	gesamt	Männer	Frauen	gesamt	Männer	Frauen	gesamt
72	2	3	5	7	5	12	-5	-2	-7
73	1	2	3	1	6	7	+0	-4	-4
74	0	1	1	4	2	6	-4	-1	-5
75	2	1	3	6	2	8	-4	-1	-5
76	0	1	1	3	5	8	-3	-4	-7
77	0	0	0	3	3	6	-3	-3	-6
79	0	1	1	2	5	7	-2	-4	-6
80	0	1	1	2	4	6	-2	-3	-5
81	0	2	2	5	2	7	-5	+0	-5
82	2	0	2	6	3	9	-4	-3	-7
83	0	1	1	3	9	12	-3	-8	-11
84	1	0	1	6	4	10	-5	-4	-9
85	0	0	0	1	6	7	-1	-6	-7
86	0	1	1	4	8	12	-4	-7	-11
87	0	1	1	4	4	8	-4	-3	-7
88	1	1	2	2	5	7	-1	-4	-5
89	0	0	0	4	5	9	-4	-5	-9
90	0	1	1	1	7	8	-1	-6	-7
91	0	0	0	5	8	13	-5	-8	-13
92	0	0	0	1	2	3	-1	-2	-3
93	0	0	0	3	4	7	-3	-4	-7
94	0	0	0	0	1	1	+0	-1	-1
95	0	0	0	0	3	3	+0	-3	-3
96	0	0	0	2	1	3	-2	-1	-3
98	0	0	0	0	3	3	+0	-3	-3
101	0	0	0	0	1	1	+0	-1	-1
102	0	0	0	1	0	1	-1	+0	-1
105	0	0	0	0	1	1	+0	-1	-1
gesamt	1.143	1.092	2.235	872	884	1.756	+ 271	+ 208	+ 479

## 97. Übersicht nach Geburtsjahr - November 2012

## 97.1 Zuzug / Wegzug / Differenz

Jahr	Zuzug			Wegzug			Differenz		
	Männer	Frauen	gesamt	Männer	Frauen	gesamt	Männer	Frauen	gesamt
1907	0	0	0	0	1	1	+0	-1	-1
1910	0	0	0	1	0	1	-1	+0	-1
1911	0	0	0	0	1	1	+0	-1	-1
1914	0	0	0	0	3	3	+0	-3	-3
1915	0	0	0	1	0	1	-1	+0	-1
1916	0	0	0	1	1	2	-1	-1	-2
1917	0	0	0	0	3	3	+0	-3	-3
1918	0	0	0	0	1	1	+0	-1	-1
1919	0	0	0	3	4	7	-3	-4	-7
1920	0	0	0	2	4	6	-2	-4	-6
1921	0	0	0	4	7	11	-4	-7	-11
1922	0	1	1	1	7	8	-1	-6	-7
1923	0	0	0	4	5	9	-4	-5	-9
1924	1	1	2	2	5	7	-1	-4	-5
1925	0	1	1	4	4	8	-4	-3	-7
1926	0	1	1	4	7	11	-4	-6	-10
1927	0	0	0	2	7	9	-2	-7	-9
1928	1	0	1	6	3	9	-5	-3	-8
1929	0	1	1	2	11	13	-2	-10	-12
1930	2	2	4	8	1	9	-6	+1	-5
1931	0	0	0	3	3	6	-3	-3	-6
1932	0	1	1	2	3	5	-2	-2	-4
1933	0	1	1	2	5	7	-2	-4	-6
1934	0	0	0	0	1	1	+0	-1	-1
1935	0	0	0	3	3	6	-3	-3	-6
1936	0	1	1	3	4	7	-3	-3	-6
1937	2	1	3	7	2	9	-5	-1	-6
1938	0	1	1	4	2	6	-4	-1	-5
1939	1	2	3	0	7	7	+1	-5	-4
1940	2	3	5	7	4	11	-5	-1	-6
1941	2	2	4	3	3	6	-1	-1	-2
1942	2	3	5	5	3	8	-3	+0	-3
1943	1	5	6	4	3	7	-3	+2	-1
1944	1	2	3	2	3	5	-1	-1	-2
1945	2	2	4	2	3	5	+0	-1	-1
1946	2	2	4	1	1	2	+1	+1	+2

Wanderungsbewegungen November 2012

Jahr	Zuzug			Wegzug			Differenz		
	Männer	Frauen	gesamt	Männer	Frauen	gesamt	Männer	Frauen	gesamt
1947	2	2	4	3	2	5	-1	+0	-1
1948	2	2	4	3	2	5	-1	+0	-1
1949	2	1	3	2	7	9	+0	-6	-6
1950	3	6	9	4	5	9	-1	+1	+0
1951	3	5	8	2	2	4	+1	+3	+4
1952	1	4	5	4	7	11	-3	-3	-6
1953	2	11	13	8	0	8	-6	+11	+5
1954	4	4	8	2	5	7	+2	-1	+1
1955	2	5	7	6	2	8	-4	+3	-1
1956	3	5	8	6	8	14	-3	-3	-6
1957	4	11	15	3	11	14	+1	+0	+1
1958	7	5	12	3	5	8	+4	+0	+4
1959	6	11	17	7	11	18	-1	+0	-1
1960	7	4	11	4	6	10	+3	-2	+1
1961	7	7	14	8	10	18	-1	-3	-4
1962	8	10	18	12	4	16	-4	+6	+2
1963	13	10	23	5	10	15	+8	+0	+8
1964	16	9	25	11	9	20	+5	+0	+5
1965	8	9	17	14	10	24	-6	-1	-7
1966	16	7	23	7	8	15	+9	-1	+8
1967	14	7	21	11	9	20	+3	-2	+1
1968	14	10	24	12	8	20	+2	+2	+4
1969	8	10	18	8	8	16	+0	+2	+2
1970	15	7	22	15	8	23	+0	-1	-1
1971	7	12	19	13	6	19	-6	+6	+0
1972	17	12	29	17	11	28	+0	+1	+1
1973	14	14	28	13	12	25	+1	+2	+3
1974	15	10	25	17	9	26	-2	+1	-1
1975	22	20	42	16	18	34	+6	+2	+8
1976	16	9	25	17	14	31	-1	-5	-6
1977	17	16	33	21	10	31	-4	+6	+2
1978	21	11	32	15	17	32	+6	-6	+0
1979	25	17	42	28	19	47	-3	-2	-5
1980	17	18	35	26	30	56	-9	-12	-21
1981	18	17	35	27	19	46	-9	-2	-11
1982	29	27	56	24	24	48	+5	+3	+8
1983	35	27	62	15	35	50	+20	-8	+12
1984	32	23	55	34	32	66	-2	-9	-11

Jahr	Zuzug			Wegzug			Differenz		
	Männer	Frauen	gesamt	Männer	Frauen	gesamt	Männer	Frauen	gesamt
1985	39	26	65	36	21	57	+ 3	+ 5	+ 8
1986	45	33	78	30	35	65	+ 15	- 2	+ 13
1987	52	42	94	33	46	79	+ 19	- 4	+ 15
1988	47	25	72	27	30	57	+ 20	- 5	+ 15
1989	51	47	98	25	21	46	+ 26	+ 26	+ 52
1990	40	62	102	26	26	52	+ 14	+ 36	+ 50
1991	60	59	119	31	30	61	+ 29	+ 29	+ 58
1992	69	64	133	23	28	51	+ 46	+ 36	+ 82
1993	41	74	115	10	19	29	+ 31	+ 55	+ 86
1994	24	46	70	7	9	16	+ 17	+ 37	+ 54
1995	10	5	15	1	3	4	+ 9	+ 2	+ 11
1996	8	5	13	5	2	7	+ 3	+ 3	+ 6
1997	4	4	8	5	3	8	- 1	+ 1	+ 0
1998	4	6	10	1	5	6	+ 3	+ 1	+ 4
1999	0	1	1	0	2	2	+ 0	- 1	- 1
2000	4	3	7	1	2	3	+ 3	+ 1	+ 4
2001	1	2	3	2	0	2	- 1	+ 2	+ 1
2002	2	1	3	0	4	4	+ 2	- 3	- 1
2003	2	0	2	2	5	7	+ 0	- 5	- 5
2004	1	5	6	2	3	5	- 1	+ 2	+ 1
2005	2	1	3	1	5	6	+ 1	- 4	- 3
2006	2	3	5	6	4	10	- 4	- 1	- 5
2007	10	5	15	6	5	11	+ 4	+ 0	+ 4
2008	2	4	6	6	5	11	- 4	- 1	- 5
2009	5	2	7	11	7	18	- 6	- 5	- 11
2010	6	10	16	11	8	19	- 5	+ 2	- 3
2011	7	8	15	14	6	20	- 7	+ 2	- 5
2012	134	121	255	14	12	26	+ 120	+ 109	+ 229
gesamt	1.143	1.092	2.235	872	884	1.756	+ 271	+ 208	+ 479





## 98. Übersicht nach Wohnsitzart - Dezember 2012

### 98.1 Zuzug

Wohnsitz	Männer	Frauen	gesamt
Hauptwohnsitz	595	486	1.081
Nebenwohnsitz	212	387	599
Obdachlos	23	8	31
gesamt	830	881	1.711

### 98.2 Wegzug

Wohnsitz	Männer	Frauen	gesamt
Hauptwohnsitz	1.521	1.400	2.921
Nebenwohnsitz	197	261	458
Obdachlos	20	4	24
gesamt	1.738	1.665	3.403

### 98.3 Differenz

Wohnsitz	Männer	Frauen	gesamt
Hauptwohnsitz	- 926	- 914	- 1.840
Nebenwohnsitz	+ 15	+ 126	+ 141
Obdachlos	+ 3	+ 4	+ 7
gesamt	- 908	- 784	- 1.692

### 98.4 Grafik

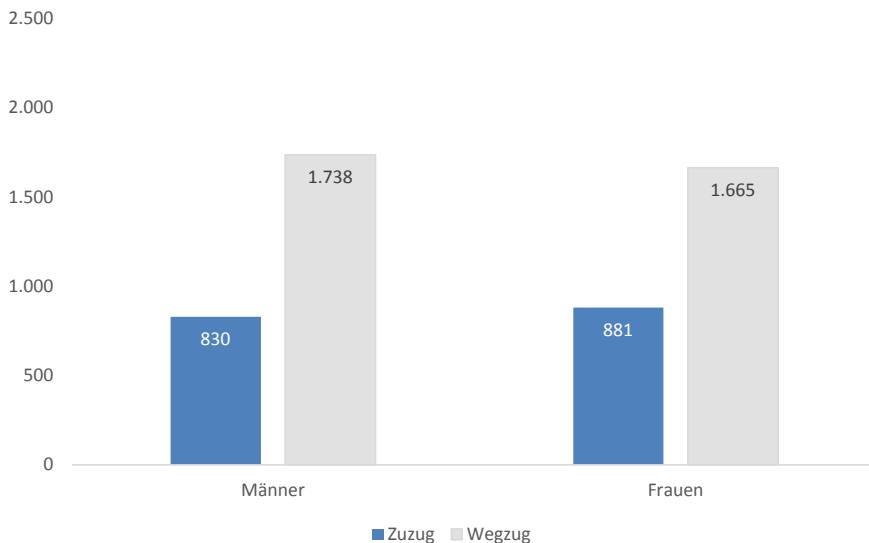

**99. Übersicht nach Bezirken - Dezember 2012****99.1 Zuzug**

Bezirk	Männer	Frauen	gesamt
Innere Stadt	20	5	25
St. Leonhard	43	42	85
Geidorf	95	167	262
Lend	117	92	209
Gries	140	98	238
Jakomini	110	112	222
Liebenau	32	54	86
St. Peter	21	26	47
Waltendorf	19	31	50
Ries	7	5	12
Mariatrost	15	20	35
Andtitz	34	50	84
Gösting	36	44	80
Eggenberg	52	49	101
Wetzelsdorf	25	28	53
Straßgang	42	39	81
Puntigam	22	19	41
gesamt	830	881	1.711

**99.2 Wegzug**

Bezirk	Männer	Frauen	gesamt
Innere Stadt	58	39	97
St. Leonhard	87	88	175
Geidorf	168	155	323
Lend	244	264	508
Gries	256	257	513
Jakomini	273	201	474
Liebenau	59	61	120
St. Peter	60	51	111
Waltendorf	52	55	107
Ries	31	35	66
Mariatrost	59	55	114
Andtitz	59	77	136
Gösting	62	48	110
Eggenberg	108	98	206
Wetzelsdorf	55	70	125
Straßgang	57	78	135
Puntigam	50	33	83
gesamt	1.738	1.665	3.403

## 99.3 Differenz

Bezirk	Männer	Frauen	gesamt
Innere Stadt	- 38	- 34	- 72
St. Leonhard	- 44	- 46	- 90
Geidorf	- 73	+ 12	- 61
Lend	- 127	- 172	- 299
Gries	- 116	- 159	- 275
Jakomini	- 163	- 89	- 252
Liebenau	- 27	- 7	- 34
St. Peter	- 39	- 25	- 64
Waltendorf	- 33	- 24	- 57
Ries	- 24	- 30	- 54
Mariatrost	- 44	- 35	- 79
Andtitz	- 25	- 27	- 52
Gösting	- 26	- 4	- 30
Eggenberg	- 56	- 49	- 105
Wetzelsdorf	- 30	- 42	- 72
Straßgang	- 15	- 39	- 54
Puntigam	- 28	- 14	- 42
gesamt	- 908	- 784	- 1.692

## 99.4 Grafik

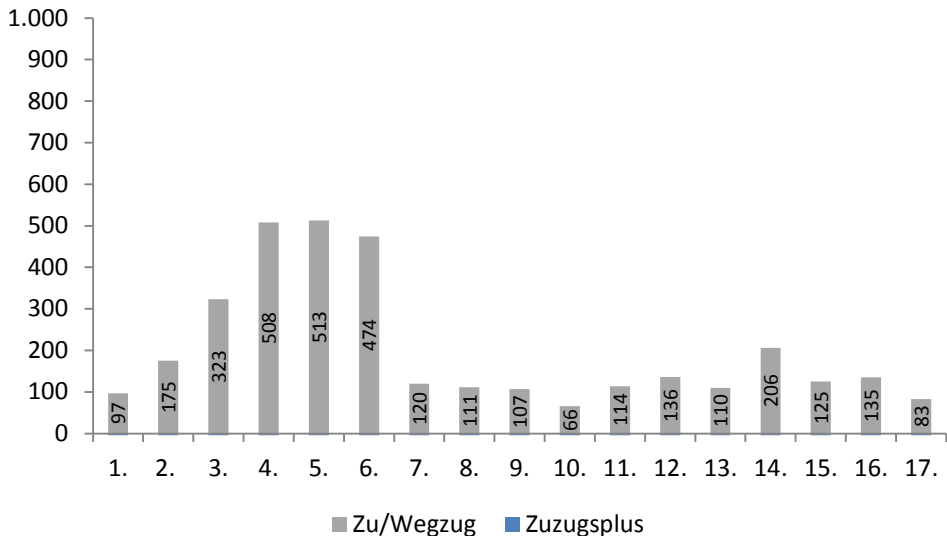

**100. Übersicht nach Wiener Zählsprenzel auf Grazer Stadtgebiet - Dezember 2012**

## 100.1 Zuzug / Wegzug / Differenz

Sprengel	Zuzug			Wegzug			Differenz		
	Männer	Frauen	gesamt	Männer	Frauen	gesamt	Männer	Frauen	gesamt
0	3	1	4	9	11	20	-6	-10	-16
1	0	0	0	2	6	8	-2	-6	-8
2	4	2	6	3	7	10	+1	-5	-4
3	0	2	2	2	3	5	-2	-1	-3
4	2	0	2	3	4	7	-1	-4	-5
5	4	0	4	14	4	18	-10	-4	-14
6	7	0	7	25	4	29	-18	-4	-22
10	4	1	5	7	4	11	-3	-3	-6
11	0	3	3	3	2	5	-3	+1	-2
12	2	0	2	1	2	3	+1	-2	-1
13	2	0	2	3	6	9	-1	-6	-7
14	7	1	8	8	4	12	-1	-3	-4
15	5	0	5	6	7	13	-1	-7	-8
16	1	4	5	4	2	6	-3	+2	-1
20	2	3	5	5	2	7	-3	+1	-2
21	1	3	4	2	10	12	-1	-7	-8
22	1	0	1	3	2	5	-2	-2	-4
23	2	0	2	2	2	4	+0	-2	-2
24	1	5	6	4	5	9	-3	+0	-3
25	0	1	1	1	2	3	-1	-1	-2
26	2	5	7	10	6	16	-8	-1	-9
27	1	5	6	9	7	16	-8	-2	-10
30	4	4	8	3	4	7	+1	+0	+1
31	4	1	5	6	6	12	-2	-5	-7
40	2	2	4	0	2	2	+2	+0	+2
41	2	2	4	0	1	1	+2	+1	+3
42	0	2	2	7	7	14	-7	-5	-12
43	0	0	0	3	5	8	-3	-5	-8
50	2	2	4	2	3	5	+0	-1	-1
51	1	1	2	7	3	10	-6	-2	-8
52	2	2	4	6	6	12	-4	-4	-8
53	4	3	7	21	22	43	-17	-19	-36
54	4	4	8	7	8	15	-3	-4	-7
55	3	4	7	7	9	16	-4	-5	-9
56	5	2	7	4	8	12	+1	-6	-5
60	5	3	8	11	10	21	-6	-7	-13

Sprenghel	Zuzug			Wegzug			Differenz		
	Männer	Frauen	gesamt	Männer	Frauen	gesamt	Männer	Frauen	gesamt
61	4	1	5	3	2	5	+ 1	- 1	+ 0
70	0	0	0	3	5	8	- 3	- 5	- 8
71	34	111	145	7	4	11	+ 27	+ 107	+ 134
72	6	2	8	7	10	17	- 1	- 8	- 9
73	2	2	4	5	4	9	- 3	- 2	- 5
74	1	0	1	4	3	7	- 3	- 3	- 6
75	0	7	7	3	2	5	- 3	+ 5	+ 2
80	2	3	5	7	7	14	- 5	- 4	- 9
90	3	2	5	10	2	12	- 7	+ 0	- 7
91	5	1	6	6	7	13	- 1	- 6	- 7
92	1	2	3	6	7	13	- 5	- 5	- 10
93	2	2	4	3	10	13	- 1	- 8	- 9
94	0	1	1	7	0	7	- 7	+ 1	- 6
100	0	0	0	3	4	7	- 3	- 4	- 7
101	1	0	1	3	3	6	- 2	- 3	- 5
102	0	2	2	3	2	5	- 3	+ 0	- 3
103	1	3	4	2	4	6	- 1	- 1	- 2
110	2	3	5	8	2	10	- 6	+ 1	- 5
111	5	3	8	9	6	15	- 4	- 3	- 7
112	0	1	1	4	2	6	- 4	- 1	- 5
120	2	2	4	6	10	16	- 4	- 8	- 12
121	5	3	8	21	22	43	- 16	- 19	- 35
122	3	2	5	10	4	14	- 7	- 2	- 9
123	3	2	5	6	4	10	- 3	- 2	- 5
124	35	14	49	39	28	67	- 4	- 14	- 18
125	4	0	4	1	4	5	+ 3	- 4	- 1
130	2	0	2	7	4	11	- 5	- 4	- 9
131	2	3	5	11	19	30	- 9	- 16	- 25
132	1	7	8	26	22	48	- 25	- 15	- 40
140	6	3	9	14	22	36	- 8	- 19	- 27
141	6	5	11	3	9	12	+ 3	- 4	- 1
142	3	4	7	13	14	27	- 10	- 10	- 20
143	6	5	11	6	3	9	+ 0	+ 2	+ 2
144	2	2	4	5	9	14	- 3	- 7	- 10
145	2	8	10	5	5	10	- 3	+ 3	+ 0
146	5	3	8	4	5	9	+ 1	- 2	- 1
147	11	7	18	18	25	43	- 7	- 18	- 25
148	7	4	11	13	14	27	- 6	- 10	- 16

Wanderungsbewegungen Dezember 2012

Sprenkel	Zuzug			Wegzug			Differenz		
	Männer	Frauen	gesamt	Männer	Frauen	gesamt	Männer	Frauen	gesamt
150	7	11	18	16	13	29	-9	-2	-11
151	0	1	1	2	9	11	-2	-8	-10
160	5	3	8	8	9	17	-3	-6	-9
161	0	2	2	6	7	13	-6	-5	-11
162	0	1	1	4	3	7	-4	-2	-6
170	6	7	13	13	21	34	-7	-14	-21
171	4	10	14	10	7	17	-6	+3	-3
172	14	8	22	19	15	34	-5	-7	-12
173	2	0	2	0	4	4	+2	-4	-2
174	4	3	7	6	5	11	-2	-2	-4
175	5	6	11	16	18	34	-11	-12	-23
180	3	1	4	2	0	2	+1	+1	+2
181	1	3	4	7	7	14	-6	-4	-10
182	5	2	7	16	27	43	-11	-25	-36
183	5	10	15	10	17	27	-5	-7	-12
184	12	12	24	22	16	38	-10	-4	-14
185	5	5	10	13	10	23	-8	-5	-13
190	12	2	14	11	16	27	+1	-14	-13
191	12	4	16	14	6	20	-2	-2	-4
192	3	0	3	2	0	2	+1	+0	+1
200	0	3	3	2	1	3	-2	+2	+0
201	1	2	3	6	4	10	-5	-2	-7
202	6	0	6	7	14	21	-1	-14	-15
203	0	1	1	7	1	8	-7	+0	-7
204	2	0	2	4	2	6	-2	-2	-4
210	4	1	5	7	5	12	-3	-4	-7
211	2	1	3	8	6	14	-6	-5	-11
212	2	1	3	5	6	11	-3	-5	-8
213	2	3	5	6	9	15	-4	-6	-10
214	5	1	6	6	4	10	-1	-3	-4
220	5	0	5	7	12	19	-2	-12	-14
221	4	3	7	10	5	15	-6	-2	-8
222	0	2	2	0	1	1	+0	+1	+1
230	3	1	4	7	8	15	-4	-7	-11
231	9	6	15	7	8	15	+2	-2	+0
232	2	0	2	6	2	8	-4	-2	-6
240	6	3	9	14	16	30	-8	-13	-21
241	1	2	3	9	5	14	-8	-3	-11

## Wanderungsbewegungen Dezember 2012

Sprengel	Zuzug			Wegzug			Differenz		
	Männer	Frauen	gesamt	Männer	Frauen	gesamt	Männer	Frauen	gesamt
242	0	2	2	2	0	2	-2	+2	+0
243	3	3	6	12	10	22	-9	-7	-16
244	2	2	4	10	5	15	-8	-3	-11
245	2	2	4	12	11	23	-10	-9	-19
246	2	4	6	2	6	8	+0	-2	-2
247	5	2	7	3	3	6	+2	-1	+1
250	4	3	7	9	4	13	-5	-1	-6
251	4	0	4	1	3	4	+3	-3	+0
252	3	12	15	7	11	18	-4	+1	-3
253	3	4	7	6	10	16	-3	-6	-9
254	2	1	3	2	2	4	+0	-1	-1
255	7	18	25	10	9	19	-3	+9	+6
260	3	4	7	16	14	30	-13	-10	-23
261	1	1	2	7	7	14	-6	-6	-12
262	1	1	2	5	5	10	-4	-4	-8
263	3	6	9	6	9	15	-3	-3	-6
270	0	1	1	5	2	7	-5	-1	-6
271	4	13	17	11	7	18	-7	+6	-1
280	1	1	2	3	4	7	-2	-3	-5
281	1	0	1	6	1	7	-5	-1	-6
282	1	3	4	4	5	9	-3	-2	-5
290	3	2	5	4	3	7	-1	-1	-2
291	1	1	2	3	2	5	-2	-1	-3
292	10	11	21	25	19	44	-15	-8	-23
300	1	0	1	0	1	1	+1	-1	+0
301	1	2	3	15	9	24	-14	-7	-21
302	2	1	3	8	7	15	-6	-6	-12
303	2	2	4	4	4	8	-2	-2	-4
304	30	3	33	48	5	53	-18	-2	-20
305	1	2	3	4	2	6	-3	+0	-3
310	1	2	3	5	2	7	-4	+0	-4
311	3	4	7	5	10	15	-2	-6	-8
320	1	1	2	2	5	7	-1	-4	-5
321	5	2	7	4	5	9	+1	-3	-2
322	1	2	3	3	4	7	-2	-2	-4
330	2	7	9	6	5	11	-4	+2	-2
331	1	2	3	4	4	8	-3	-2	-5
332	4	4	8	4	6	10	+0	-2	-2

Wanderungsbewegungen Dezember 2012

Sprenkel	Zuzug			Wegzug			Differenz		
	Männer	Frauen	gesamt	Männer	Frauen	gesamt	Männer	Frauen	gesamt
333	1	4	5	4	6	10	-3	-2	-5
334	4	1	5	7	4	11	-3	-3	-6
340	3	3	6	6	4	10	-3	-1	-4
341	6	9	15	8	3	11	-2	+6	+4
342	0	13	13	1	3	4	-1	+10	+9
350	2	6	8	9	9	18	-7	-3	-10
351	0	0	0	1	2	3	-1	-2	-3
360	2	5	7	3	6	9	-1	-1	-2
361	4	6	10	20	17	37	-16	-11	-27
362	2	2	4	8	5	13	-6	-3	-9
363	4	3	7	12	6	18	-8	-3	-11
370	4	4	8	2	4	6	+2	+0	+2
371	3	0	3	5	2	7	-2	-2	-4
380	0	0	0	4	0	4	-4	+0	-4
381	5	4	9	1	5	6	+4	-1	+3
382	5	7	12	8	5	13	-3	+2	-1
383	2	10	12	13	14	27	-11	-4	-15
390	2	1	3	0	4	4	+2	-3	-1
391	1	2	3	4	5	9	-3	-3	-6
392	0	0	0	7	3	10	-7	-3	-10
400	1	1	2	2	8	10	-1	-7	-8
401	3	6	9	13	11	24	-10	-5	-15
410	5	2	7	16	20	36	-11	-18	-29
411	0	0	0	2	1	3	-2	-1	-3
412	0	1	1	2	3	5	-2	-2	-4
413	1	1	2	5	2	7	-4	-1	-5
420	1	1	2	1	4	5	+0	-3	-3
421	0	0	0	1	1	2	-1	-1	-2
422	0	0	0	4	4	8	-4	-4	-8
430	2	2	4	11	5	16	-9	-3	-12
431	3	6	9	11	13	24	-8	-7	-15
432	2	5	7	8	8	16	-6	-3	-9
440	1	1	2	12	12	24	-11	-11	-22
441	2	3	5	9	8	17	-7	-5	-12
442	3	0	3	4	3	7	-1	-3	-4
443	1	1	2	2	0	2	-1	+1	+0
444	1	2	3	2	6	8	-1	-4	-5
450	4	4	8	5	10	15	-1	-6	-7



Sprenkel	Zuzug			Wegzug			Differenz		
	Männer	Frauen	gesamt	Männer	Frauen	gesamt	Männer	Frauen	gesamt
451	8	10	18	11	10	21	-3	+0	-3
452	0	0	0	1	0	1	-1	+0	-1
453	0	0	0	2	4	6	-2	-4	-6
454	0	9	9	9	4	13	-9	+5	-4
455	8	4	12	7	12	19	+1	-8	-7
460	2	3	5	2	9	11	+0	-6	-6
461	2	6	8	13	11	24	-11	-5	-16
470	1	2	3	0	2	2	+1	+0	+1
471	3	6	9	4	3	7	-1	+3	+2
480	1	2	3	4	0	4	-3	+2	-1
481	3	1	4	0	4	4	+3	-3	+0
482	1	0	1	0	2	2	+1	-2	-1
490	1	3	4	0	2	2	+1	+1	+2
491	0	0	0	1	4	5	-1	-4	-5
500	5	3	8	5	6	11	+0	-3	-3
501	3	2	5	3	7	10	+0	-5	-5
510	4	4	8	7	7	14	-3	-3	-6
511	12	5	17	8	4	12	+4	+1	+5
520	4	5	9	2	1	3	+2	+4	+6
521	1	4	5	9	3	12	-8	+1	-7
530	2	7	9	5	6	11	-3	+1	-2
531	3	10	13	22	13	35	-19	-3	-22
533	1	2	3	0	0	0	+1	+2	+3
534	1	2	3	1	1	2	+0	+1	+1
540	1	1	2	2	3	5	-1	-2	-3
550	4	2	6	4	5	9	+0	-3	-3
551	1	1	2	8	8	16	-7	-7	-14
552	1	4	5	9	10	19	-8	-6	-14
553	6	3	9	20	6	26	-14	-3	-17
560	5	6	11	3	8	11	+2	-2	+0
561	7	3	10	4	10	14	+3	-7	-4
563	4	4	8	3	4	7	+1	+0	+1
564	2	2	4	4	5	9	-2	-3	-5
570	2	2	4	5	5	10	-3	-3	-6
571	3	3	6	6	7	13	-3	-4	-7
572	0	2	2	7	7	14	-7	-5	-12
573	0	1	1	2	1	3	-2	+0	-2
580	5	7	12	10	6	16	-5	+1	-4

Wanderungsbewegungen Dezember 2012

Sprenkel	Zuzug			Wegzug			Differenz		
	Männer	Frauen	gesamt	Männer	Frauen	gesamt	Männer	Frauen	gesamt
581	1	0	1	6	8	14	-5	-8	-13
590	9	7	16	10	2	12	-1	+5	+4
591	1	1	2	5	3	8	-4	-2	-6
600	2	1	3	6	6	12	-4	-5	-9
601	1	2	3	4	5	9	-3	-3	-6
602	3	0	3	5	3	8	-2	-3	-5
603	1	5	6	3	3	6	-2	+2	+0
604	5	2	7	4	5	9	+1	-3	-2
610	4	4	8	8	14	22	-4	-10	-14
611	5	4	9	10	15	25	-5	-11	-16
612	2	3	5	2	1	3	+0	+2	+2
613	1	2	3	8	8	16	-7	-6	-13
620	1	5	6	5	10	15	-4	-5	-9
630	0	3	3	8	8	16	-8	-5	-13
631	3	2	5	0	10	10	+3	-8	-5
632	4	0	4	8	9	17	-4	-9	-13
640	6	5	11	6	5	11	+0	+0	+0
641	2	0	2	4	6	10	-2	-6	-8
650	10	7	17	7	9	16	+3	-2	+1
651	7	8	15	9	12	21	-2	-4	-6
660	2	1	3	5	4	9	-3	-3	-6
661	2	2	4	6	7	13	-4	-5	-9
662	1	4	5	3	5	8	-2	-1	-3
663	1	2	3	0	2	2	+1	+0	+1
664	1	2	3	1	1	2	+0	+1	+1
665	3	3	6	0	0	0	+3	+3	+6
670	2	4	6	4	3	7	-2	+1	-1
671	2	3	5	5	3	8	-3	+0	-3
680	8	5	13	19	7	26	-11	-2	-13
691	0	1	1	0	3	3	+0	-2	-2
692	6	4	10	14	9	23	-8	-5	-13
700	4	2	6	8	8	16	-4	-6	-10
gesamt	830	881	1.711	1.738	1.665	3.403	-908	-784	-1.692

**101. Übersicht nach Kontinenten - Dezember 2012****101.1 Zuzug**

Kontinent	Männer	Frauen	gesamt
Afrika	34	14	48
Amerika	5	5	10
Asien	86	30	116
Australien und Ozeanien	2	1	3
Europa	689	821	1.510
Russische Föderation	12	7	19
Staatenlos	2	3	5
gesamt	830	881	1.711

**101.2 Wegzug**

Kontinent	Männer	Frauen	gesamt
Afrika	63	41	104
Amerika	47	50	97
Asien	133	106	239
Australien und Ozeanien	5	6	11
Europa	1.467	1.444	2.911
Russische Föderation	17	18	35
Staatenlos	6	0	6
gesamt	1.738	1.665	3.403

**101.3 Differenz**

Kontinent	Männer	Frauen	gesamt
Afrika	- 29	- 27	- 56
Amerika	- 42	- 45	- 87
Asien	- 47	- 76	- 123
Australien und Ozeanien	- 3	- 5	- 8
Europa	- 778	- 623	- 1.401
Russische Föderation	- 5	- 11	- 16
Staatenlos	- 4	+ 3	- 1
gesamt	- 908	- 784	- 1.692

## 102. Übersicht nach EU - Kennzeichen - Dezember 2012

### 102.1 Zuzug

EU - Kennzeichen	Männer	Frauen	gesamt
ÖsterreicherInnen	445	485	930
EU-BürgerInnen	171	280	451
Nicht Eu-BürgerInnen	214	116	330
gesamt	830	881	1.711

### 102.2 Wegzug

EU - Kennzeichen	Männer	Frauen	gesamt
ÖsterreicherInnen	684	693	1.377
EU-BürgerInnen	558	563	1.121
Nicht Eu-BürgerInnen	496	409	905
gesamt	1.738	1.665	3.403

### 102.3 Differenz

EU - Kennzeichen	Männer	Frauen	gesamt
ÖsterreicherInnen	- 239	- 208	- 447
EU-BürgerInnen	- 387	- 283	- 670
Nicht Eu-BürgerInnen	- 282	- 293	- 575
gesamt	- 908	- 784	- 1.692

### 102.4 Grafik

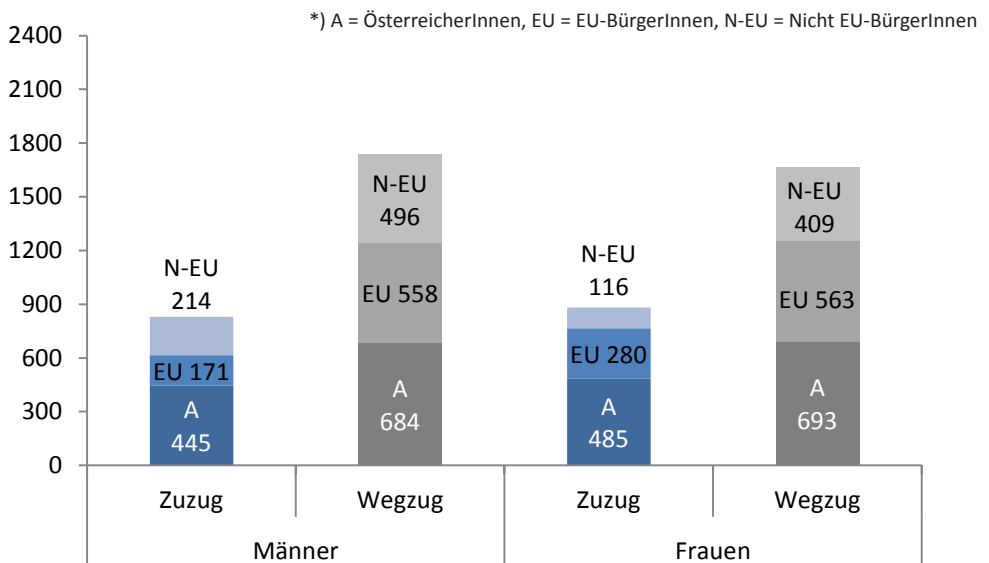

**103. Übersicht nach Staaten - Dezember 2012****103.1 Zuzug / Wegzug / Differenz**

Staaten	Zuzug			Wegzug			Differenz		
	Männer	Frauen	gesamt	Männer	Frauen	gesamt	Männer	Frauen	gesamt
Afghanistan	20	2	22	11	12	23	+9	-10	-1
Ägypten	8	4	12	15	14	29	-7	-10	-17
Albanien	2	1	3	0	3	3	+2	-2	+0
Algerien	4	0	4	1	0	1	+3	+0	+3
Argentinien	0	0	0	1	1	2	-1	-1	-2
Armenien	2	2	4	1	0	1	+1	+2	+3
Aserbaidshan	0	2	2	1	0	1	-1	+2	+1
Äthiopien	0	0	0	0	1	1	+0	-1	-1
Australien	2	1	3	5	5	10	-3	-4	-7
Bangladesch	1	0	1	2	0	2	-1	+0	-1
Belgien	1	0	1	8	2	10	-7	-2	-9
Bolivien	0	0	0	1	0	1	-1	+0	-1
Bosnien und Herzegowina	33	28	61	79	64	143	-46	-36	-82
Brasilien	2	1	3	5	4	9	-3	-3	-6
Bulgarien	8	4	12	21	44	65	-13	-40	-53
Burundi	1	0	1	0	0	0	+1	+0	+1
Chile	0	0	0	5	2	7	-5	-2	-7
China	3	1	4	12	22	34	-9	-21	-30
Côte d'Ivoire	1	0	1	0	0	0	+1	+0	+1
Dänemark	0	0	0	2	1	3	-2	-1	-3
Deutschland	22	29	51	95	66	161	-73	-37	-110
Dominikanische Republik	2	2	4	2	15	17	+0	-13	-13
Ecuador	0	0	0	1	1	2	-1	-1	-2
Estland	0	0	0	0	1	1	+0	-1	-1
Finnland	0	0	0	6	2	8	-6	-2	-8
Frankreich	2	2	4	10	13	23	-8	-11	-19
Georgien	2	3	5	2	1	3	+0	+2	+2
Ghana	1	1	2	7	5	12	-6	-4	-10
Griechenland	5	2	7	9	11	20	-4	-9	-13
Guatemala	0	0	0	1	0	1	-1	+0	-1
Guinea	1	0	1	1	1	2	+0	-1	-1
Indien	4	0	4	11	10	21	-7	-10	-17
Indonesien	0	0	0	0	1	1	+0	-1	-1
Irak	1	1	2	6	0	6	-5	+1	-4
Iran - Islamische Republik	3	0	3	11	11	22	-8	-11	-19
Irland	0	0	0	3	2	5	-3	-2	-5

## Wanderungsbewegungen Dezember 2012

Staaten	Zuzug			Wegzug			Differenz		
	Männer	Frauen	gesamt	Männer	Frauen	gesamt	Männer	Frauen	gesamt
Island	0	0	0	0	1	1	+0	-1	-1
Italien	7	6	13	37	23	60	-30	-17	-47
Japan	2	1	3	4	5	9	-2	-4	-6
Jordanien	1	0	1	0	1	1	+1	-1	+0
Jugoslawien	0	0	0	7	2	9	-7	-2	-9
Kambodscha	0	0	0	0	2	2	+0	-2	-2
Kamerun	1	0	1	2	0	2	-1	+0	-1
Kanada	1	1	2	10	6	16	-9	-5	-14
Kasachstan	0	0	0	1	0	1	-1	+0	-1
Kenia	0	0	0	0	1	1	+0	-1	-1
Kirgisistan	0	0	0	0	1	1	+0	-1	-1
Kolumbien	0	0	0	1	1	2	-1	-1	-2
Kongo - Demokr. Republik	0	0	0	0	1	1	+0	-1	-1
Korea - Demokr. Volksrep.	0	0	0	1	0	1	-1	+0	-1
Korea - Republik	1	0	1	9	7	16	-8	-7	-15
Kosovo	9	5	14	10	1	11	-1	+4	+3
Kroatien	12	6	18	63	56	119	-51	-50	-101
Lettland	1	14	15	4	13	17	-3	+1	-2
Libanon	0	0	0	0	1	1	+0	-1	-1
Liberia	0	0	0	2	0	2	-2	+0	-2
Litauen	0	3	3	0	3	3	+0	+0	+0
Mali	0	0	0	0	1	1	+0	-1	-1
Marokko	2	0	2	3	1	4	-1	-1	-2
Mazedonien	3	5	8	11	5	16	-8	+0	-8
Mexiko	0	0	0	4	3	7	-4	-3	-7
Moldau	1	1	2	0	3	3	+1	-2	-1
Mongolei	2	2	4	1	1	2	+1	+1	+2
Montenegro	0	0	0	1	0	1	-1	+0	-1
Nepal	1	0	1	0	0	0	+1	+0	+1
Neuseeland	0	0	0	0	1	1	+0	-1	-1
Niederlande	3	3	6	1	2	3	+2	+1	+3
Nigeria	13	7	20	23	7	30	-10	+0	-10
Norwegen	0	0	0	1	5	6	-1	-5	-6
Österreich	445	485	930	684	693	1.377	-239	-208	-447
Pakistan	4	0	4	6	8	14	-2	-8	-10
Peru	0	0	0	0	1	1	+0	-1	-1
Philippinen	0	3	3	0	2	2	+0	+1	+1

Staaten	Zuzug			Wegzug			Differenz		
	Männer	Frauen	gesamt	Männer	Frauen	gesamt	Männer	Frauen	gesamt
Polen	4	5	9	16	10	26	-12	-5	-17
Portugal	3	0	3	3	2	5	+0	-2	-2
Ruanda	0	1	1	0	1	1	+0	+0	+0
Rumänien	30	97	127	136	167	303	-106	-70	-176
Russische Föderation	12	7	19	17	18	35	-5	-11	-16
Saudi-Arabien	0	0	0	1	0	1	-1	+0	-1
Schweden	0	1	1	14	8	22	-14	-7	-21
Schweiz	0	0	0	11	1	12	-11	-1	-12
Senegal	0	0	0	1	0	1	-1	+0	-1
Serbien	13	8	21	25	29	54	-12	-21	-33
Serbien und Montenegro	0	0	0	11	11	22	-11	-11	-22
Sierra Leone	0	0	0	1	0	1	-1	+0	-1
Singapur	0	0	0	1	3	4	-1	-3	-4
Slowakei	10	39	49	23	60	83	-13	-21	-34
Slowenien	34	13	47	38	20	58	-4	-7	-11
Somalia	0	1	1	0	0	0	+0	+1	+1
Spanien	0	4	4	21	16	37	-21	-12	-33
Sri Lanka	0	0	0	1	0	1	-1	+0	-1
Staatenlos	1	0	1	4	0	4	-3	+0	-3
Südafrika	0	0	0	4	4	8	-4	-4	-8
Sudan	1	0	1	1	0	1	+0	+0	+0
Syrien - Arabische Republik	9	2	11	6	0	6	+3	+2	+5
Thailand	2	0	2	4	2	6	-2	-2	-4
Tschechische Republik	0	4	4	4	9	13	-4	-5	-9
Tunesien	1	0	1	2	3	5	-1	-3	-4
Türkei	28	10	38	39	15	54	-11	-5	-16
Uganda	0	0	0	0	1	1	+0	-1	-1
Turkmenistan	0	1	1	0	0	0	+0	+1	+1
Ukraine	0	2	2	7	7	14	-7	-5	-12
Ungarn	41	52	93	85	78	163	-44	-26	-70
Ungeklärt	1	3	4	1	0	1	+0	+3	+3
Venezuela	0	1	1	1	1	2	-1	+0	-1
Vereinigte Staaten	0	0	0	15	15	30	-15	-15	-30
Vereinigtes Königreich	0	2	2	21	10	31	-21	-8	-29
Vietnam	0	0	0	1	1	2	-1	-1	-2
Zypern	0	0	0	1	0	1	-1	+0	-1
gesamt	830	881	1.711	1.738	1.665	3.403	-908	-784	-1.692

**104. Übersicht nach Alter - Dezember 2012**

## 104.1 Zuzug / Wegzug / Differenz

Alter	Zuzug			Wegzug			Differenz		
	Männer	Frauen	gesamt	Männer	Frauen	gesamt	Männer	Frauen	gesamt
0	84	81	165	6	6	12	+ 78	+ 75	+ 153
1	7	5	12	6	6	12	+ 1	- 1	+ 0
2	6	6	12	7	8	15	- 1	- 2	- 3
3	4	2	6	5	5	10	- 1	- 3	- 4
4	3	2	5	4	4	8	- 1	- 2	- 3
5	4	4	8	4	1	5	+ 0	+ 3	+ 3
6	4	6	10	3	1	4	+ 1	+ 5	+ 6
7	6	2	8	0	2	2	+ 6	+ 0	+ 6
8	0	1	1	4	2	6	- 4	- 1	- 5
9	3	0	3	2	0	2	+ 1	+ 0	+ 1
10	6	2	8	0	3	3	+ 6	- 1	+ 5
11	2	1	3	4	6	10	- 2	- 5	- 7
12	1	1	2	4	5	9	- 3	- 4	- 7
13	4	5	9	0	1	1	+ 4	+ 4	+ 8
14	3	3	6	5	5	10	- 2	- 2	- 4
15	4	9	13	1	2	3	+ 3	+ 7	+ 10
16	10	13	23	2	10	12	+ 8	+ 3	+ 11
17	9	18	27	9	7	16	+ 0	+ 11	+ 11
18	22	41	63	16	15	31	+ 6	+ 26	+ 32
19	27	51	78	14	29	43	+ 13	+ 22	+ 35
20	34	51	85	20	22	42	+ 14	+ 29	+ 43
21	31	37	68	22	35	57	+ 9	+ 2	+ 11
22	29	47	76	42	47	89	- 13	+ 0	- 13
23	27	27	54	45	39	84	- 18	- 12	- 30
24	35	25	60	52	62	114	- 17	- 37	- 54
25	28	29	57	59	52	111	- 31	- 23	- 54
26	30	23	53	50	53	103	- 20	- 30	- 50
27	30	15	45	57	71	128	- 27	- 56	- 83
28	34	21	55	61	48	109	- 27	- 27	- 54
29	17	25	42	47	42	89	- 30	- 17	- 47
30	30	16	46	57	43	100	- 27	- 27	- 54
31	16	12	28	46	42	88	- 30	- 30	- 60
32	20	19	39	52	38	90	- 32	- 19	- 51
33	19	11	30	45	48	93	- 26	- 37	- 63
34	20	17	37	50	44	94	- 30	- 27	- 57
35	9	13	22	35	42	77	- 26	- 29	- 55



Alter	Zuzug			Wegzug			Differenz		
	Männer	Frauen	gesamt	Männer	Frauen	gesamt	Männer	Frauen	gesamt
36	10	12	22	47	38	85	- 37	- 26	- 63
37	10	9	19	41	27	68	- 31	- 18	- 49
38	12	10	22	34	45	79	- 22	- 35	- 57
39	7	12	19	53	35	88	- 46	- 23	- 69
40	11	8	19	28	35	63	- 17	- 27	- 44
41	11	7	18	33	34	67	- 22	- 27	- 49
42	3	20	23	59	36	95	- 56	- 16	- 72
43	10	10	20	38	22	60	- 28	- 12	- 40
44	12	13	25	42	28	70	- 30	- 15	- 45
45	5	6	11	28	31	59	- 23	- 25	- 48
46	10	4	14	37	26	63	- 27	- 22	- 49
47	8	5	13	33	23	56	- 25	- 18	- 43
48	10	5	15	27	20	47	- 17	- 15	- 32
49	7	8	15	30	14	44	- 23	- 6	- 29
50	6	9	15	18	20	38	- 12	- 11	- 23
51	7	3	10	19	18	37	- 12	- 15	- 27
52	8	8	16	26	22	48	- 18	- 14	- 32
53	4	9	13	19	15	34	- 15	- 6	- 21
54	8	8	16	23	15	38	- 15	- 7	- 22
55	6	3	9	18	17	35	- 12	- 14	- 26
56	4	11	15	11	15	26	- 7	- 4	- 11
57	4	2	6	13	14	27	- 9	- 12	- 21
58	2	7	9	15	18	33	- 13	- 11	- 24
59	6	9	15	13	10	23	- 7	- 1	- 8
60	1	5	6	15	16	31	- 14	- 11	- 25
61	4	6	10	9	11	20	- 5	- 5	- 10
62	4	2	6	13	15	28	- 9	- 13	- 22
63	0	1	1	9	9	18	- 9	- 8	- 17
64	3	4	7	14	8	22	- 11	- 4	- 15
65	6	2	8	9	8	17	- 3	- 6	- 9
66	1	3	4	10	8	18	- 9	- 5	- 14
67	0	2	2	5	5	10	- 5	- 3	- 8
68	3	0	3	7	10	17	- 4	- 10	- 14
69	0	1	1	8	5	13	- 8	- 4	- 12
70	2	2	4	7	6	13	- 5	- 4	- 9
71	1	1	2	7	8	15	- 6	- 7	- 13

Wanderungsbewegungen Dezember 2012

Alter	Zuzug			Wegzug			Differenz		
	Männer	Frauen	gesamt	Männer	Frauen	gesamt	Männer	Frauen	gesamt
72	1	1	2	4	12	16	-3	-11	-14
73	2	1	3	4	7	11	-2	-6	-8
74	1	2	3	0	4	4	+1	-2	-1
75	0	2	2	5	4	9	-5	-2	-7
76	1	1	2	6	5	11	-5	-4	-9
77	0	0	0	3	3	6	-3	-3	-6
78	0	0	0	6	3	9	-6	-3	-9
79	0	2	2	2	2	4	-2	+0	-2
80	0	1	1	5	5	10	-5	-4	-9
81	0	0	0	5	5	10	-5	-5	-10
82	0	0	0	2	11	13	-2	-11	-13
83	1	0	1	3	2	5	-2	-2	-4
84	0	0	0	4	3	7	-4	-3	-7
85	0	0	0	7	3	10	-7	-3	-10
86	0	0	0	2	5	7	-2	-5	-7
87	0	0	0	5	5	10	-5	-5	-10
88	0	1	1	3	5	8	-3	-4	-7
89	0	0	0	1	7	8	-1	-7	-8
90	0	2	2	5	6	11	-5	-4	-9
91	0	0	0	2	6	8	-2	-6	-8
92	0	0	0	1	5	6	-1	-5	-6
93	0	0	0	2	4	6	-2	-4	-6
94	0	0	0	2	5	7	-2	-5	-7
95	0	0	0	0	3	3	+0	-3	-3
96	0	0	0	2	0	2	-2	+0	-2
97	0	0	0	0	2	2	+0	-2	-2
98	0	0	0	1	3	4	-1	-3	-4
99	0	0	0	1	3	4	-1	-3	-4
102	0	0	0	0	1	1	+0	-1	-1
103	0	0	0	1	1	2	-1	-1	-2
104	0	0	0	0	2	2	+0	-2	-2
gesamt	830	881	1.711	1.738	1.665	3.403	-908	-784	-1.692

## 105. Übersicht nach Geburtsjahr - Dezember 2012

## 105.1 Zuzug / Wegzug / Differenz

Jahr	Zuzug			Wegzug			Differenz		
	Männer	Frauen	gesamt	Männer	Frauen	gesamt	Männer	Frauen	gesamt
1908	0	0	0	0	2	2	+0	-2	-2
1909	0	0	0	1	1	2	-1	-1	-2
1910	0	0	0	0	1	1	+0	-1	-1
1913	0	0	0	1	3	4	-1	-3	-4
1914	0	0	0	1	3	4	-1	-3	-4
1915	0	0	0	0	2	2	+0	-2	-2
1916	0	0	0	2	0	2	-2	+0	-2
1917	0	0	0	0	3	3	+0	-3	-3
1918	0	0	0	2	6	8	-2	-6	-8
1919	0	0	0	2	3	5	-2	-3	-5
1920	0	0	0	1	5	6	-1	-5	-6
1921	0	0	0	2	7	9	-2	-7	-9
1922	0	2	2	5	5	10	-5	-3	-8
1923	0	0	0	1	8	9	-1	-8	-9
1924	0	1	1	5	4	9	-5	-3	-8
1925	0	0	0	3	6	9	-3	-6	-9
1926	0	0	0	2	4	6	-2	-4	-6
1927	0	0	0	7	3	10	-7	-3	-10
1928	0	0	0	4	3	7	-4	-3	-7
1929	1	0	1	3	3	6	-2	-3	-5
1930	0	0	0	2	10	12	-2	-10	-12
1931	0	0	0	5	5	10	-5	-5	-10
1932	0	1	1	5	5	10	-5	-4	-9
1933	0	2	2	4	2	6	-4	+0	-4
1934	0	0	0	5	3	8	-5	-3	-8
1935	0	0	0	2	3	5	-2	-3	-5
1936	1	1	2	6	5	11	-5	-4	-9
1937	0	2	2	5	4	9	-5	-2	-7
1938	1	2	3	0	5	5	+1	-3	-2
1939	2	1	3	4	6	10	-2	-5	-7
1940	1	1	2	5	12	17	-4	-11	-15
1941	1	1	2	9	8	17	-8	-7	-15
1942	2	2	4	7	6	13	-5	-4	-9
1943	0	1	1	6	6	12	-6	-5	-11
1944	3	0	3	6	9	15	-3	-9	-12
1945	0	2	2	7	6	13	-7	-4	-11

Wanderungsbewegungen Dezember 2012

Jahr	Zuzug			Wegzug			Differenz		
	Männer	Frauen	gesamt	Männer	Frauen	gesamt	Männer	Frauen	gesamt
1946	1	3	4	9	8	17	- 8	- 5	- 13
1947	6	2	8	8	7	15	- 2	- 5	- 7
1948	3	4	7	14	9	23	- 11	- 5	- 16
1949	0	1	1	9	9	18	- 9	- 8	- 17
1950	3	2	5	13	14	27	- 10	- 12	- 22
1951	4	6	10	9	12	21	- 5	- 6	- 11
1952	2	5	7	15	16	31	- 13	- 11	- 24
1953	5	9	14	13	9	22	- 8	+ 0	- 8
1954	3	7	10	16	20	36	- 13	- 13	- 26
1955	4	2	6	12	12	24	- 8	- 10	- 18
1956	4	11	15	11	16	27	- 7	- 5	- 12
1957	6	3	9	21	17	38	- 15	- 14	- 29
1958	8	8	16	20	14	34	- 12	- 6	- 18
1959	4	9	13	21	18	39	- 17	- 9	- 26
1960	8	8	16	26	22	48	- 18	- 14	- 32
1961	7	3	10	18	17	35	- 11	- 14	- 25
1962	6	9	15	18	18	36	- 12	- 9	- 21
1963	7	8	15	30	15	45	- 23	- 7	- 30
1964	10	5	15	27	19	46	- 17	- 14	- 31
1965	8	5	13	34	25	59	- 26	- 20	- 46
1966	10	4	14	35	27	62	- 25	- 23	- 48
1967	5	6	11	32	28	60	- 27	- 22	- 49
1968	12	13	25	40	29	69	- 28	- 16	- 44
1969	10	10	20	41	23	64	- 31	- 13	- 44
1970	3	20	23	55	36	91	- 52	- 16	- 68
1971	11	7	18	33	35	68	- 22	- 28	- 50
1972	11	8	19	28	33	61	- 17	- 25	- 42
1973	7	12	19	55	38	93	- 48	- 26	- 74
1974	11	10	21	35	42	77	- 24	- 32	- 56
1975	11	9	20	40	28	68	- 29	- 19	- 48
1976	10	12	22	47	37	84	- 37	- 25	- 62
1977	9	13	22	32	42	74	- 23	- 29	- 52
1978	20	17	37	52	46	98	- 32	- 29	- 61
1979	19	11	30	46	47	93	- 27	- 36	- 63
1980	19	19	38	54	39	93	- 35	- 20	- 55
1981	17	12	29	43	45	88	- 26	- 33	- 59
1982	30	16	46	56	38	94	- 26	- 22	- 48
1983	17	25	42	51	45	96	- 34	- 20	- 54

Jahr	Zuzug			Wegzug			Differenz		
	Männer	Frauen	gesamt	Männer	Frauen	gesamt	Männer	Frauen	gesamt
1984	34	21	55	65	50	115	- 31	- 29	- 60
1985	29	15	44	49	68	117	- 20	- 53	- 73
1986	31	23	54	52	54	106	- 21	- 31	- 52
1987	28	29	57	59	54	113	- 31	- 25	- 56
1988	35	25	60	53	61	114	- 18	- 36	- 54
1989	26	27	53	44	40	84	- 18	- 13	- 31
1990	30	47	77	40	46	86	- 10	+ 1	- 9
1991	31	37	68	24	31	55	+ 7	+ 6	+ 13
1992	32	51	83	17	27	44	+ 15	+ 24	+ 39
1993	29	51	80	17	26	43	+ 12	+ 25	+ 37
1994	19	41	60	14	12	26	+ 5	+ 29	+ 34
1995	10	18	28	8	8	16	+ 2	+ 10	+ 12
1996	8	13	21	2	9	11	+ 6	+ 4	+ 10
1997	7	9	16	1	2	3	+ 6	+ 7	+ 13
1998	4	3	7	5	5	10	- 1	- 2	- 3
1999	4	5	9	0	1	1	+ 4	+ 4	+ 8
2000	1	1	2	5	5	10	- 4	- 4	- 8
2001	2	1	3	3	6	9	- 1	- 5	- 6
2002	6	2	8	1	3	4	+ 5	- 1	+ 4
2003	3	0	3	1	0	1	+ 2	+ 0	+ 2
2004	0	1	1	4	2	6	- 4	- 1	- 5
2005	6	2	8	0	2	2	+ 6	+ 0	+ 6
2006	4	6	10	3	1	4	+ 1	+ 5	+ 6
2007	4	4	8	6	1	7	- 2	+ 3	+ 1
2008	3	2	5	2	5	7	+ 1	- 3	- 2
2009	4	2	6	5	4	9	- 1	- 2	- 3
2010	6	6	12	9	9	18	- 3	- 3	- 6
2011	7	5	12	5	5	10	+ 2	+ 0	+ 2
2012	84	81	165	5	6	11	+ 79	+ 75	+ 154
gesamt	830	881	1.711	1.738	1.665	3.403	- 908	- 784	- 1.692