

Foto: © Fotolia

# GRAZER WANDERUNGSBEWEGUNG 2013

**Präsidialabteilung | Referat für Statistik**  
Hauptplatz 1 | 8011 Graz

Tel.: +43 316 872-2342  
statistik@stadt.graz.at

[www.graz.at](http://www.graz.at)

STADT  
**GRAZ**  
PRÄSIDENTIALABTEILUNG

**Herausgeber/Herstellung:**

Magistrat Graz - Präsidialabteilung  
Referat für Statistik  
8011 Graz, Hauptplatz 1  
Tel.: 0316/872-2342  
E-Mail: [statistik@stadt.graz.at](mailto:statistik@stadt.graz.at)  
<http://www.graz.at/statistik>

Daten: BürgerInnenamt- SMI

Titelseite Bild: Fotolia

Ausgabe: Oktober 2014  
Publikationsnummer: 0029\_2014

# Inhaltsverzeichnis

<b>1.</b>	<b>Vorwort .....</b>	<b>5</b>
	<b>Datenaufbereitung .....</b>	<b>6</b>
<b>2.</b>	<b>Jahresübersicht nach Wohnsitzart.....</b>	<b>7</b>
2.1	Zuzug .....	7
2.2	Wegzug .....	7
2.3	Differenz .....	7
2.4	Grafik .....	7
<b>3.</b>	<b>Jahresübersicht nach Bezirken .....</b>	<b>8</b>
3.1	Zuzug.....	8
3.2	Wegzug.....	8
3.3	Differenz.....	9
3.4	Grafik .....	9
<b>4.</b>	<b>Jahresübersicht nach Wiener Zählsprenkel auf Grazer Stadtgebiet.....</b>	<b>10</b>
4.1	Karte .....	10
4.2	Zuzug / Wegzug / Differenz.....	11
<b>5.</b>	<b>Jahresübersicht nach Kontinenten .....</b>	<b>18</b>
5.1	Zuzug.....	18
5.2	Wegzug.....	18
5.3	Differenz.....	18
<b>6.</b>	<b>Jahresübersicht nach EU - Kennzeichen .....</b>	<b>19</b>
6.1	Zuzug .....	19
6.2	Wegzug .....	19
6.3	Differenz .....	19
6.4	Grafik .....	19
<b>7.</b>	<b>Jahresübersicht nach Staaten .....</b>	<b>20</b>
7.1	Zuzug / Wegzug / Differenz.....	20
<b>8.</b>	<b>Jahresübersicht nach Alter .....</b>	<b>24</b>
8.1	Zuzug / Wegzug / Differenz.....	24
<b>9.</b>	<b>Jahresübersicht nach Geburtsjahr.....</b>	<b>27</b>
9.1	Zuzug / Wegzug / Differenz.....	27

Jänner .....	31
Februar .....	53
März .....	75
April .....	97
Mai .....	119
Juni .....	141
Juli .....	163
August .....	185
September .....	207
Oktober .....	229
November .....	251
Dezember .....	273

## 1. Vorwort



Dass Graz wächst ist hinlänglich bekannt. Wir wollten aber genauer hinschauen. Mit der Broschüre Grazer Wanderungsbewegung geben wir erstmals einen sprengelgenauen Überblick über Zu- und Abwanderung innerhalb der Stadt.

Zuwanderung ist grundsätzlich ein gutes Zeugnis für die Entwicklung einer Stadt und die politisch Verantwortlichen. Denn man sucht seinen Lebensmittelpunkt dort, wo man sich Chancen ausrechnet. Als Bildungsstadt mit 4 Universitäten, 2 Fachhochschulen und 2 Pädagogischen Hochschulen, die inzwischen von mehr als 52.000 Studierenden besucht werden, setzen wir auf Wissen, Kreativität und Innovationskraft unserer Bürgerinnen und Bürger. Dieses hohe Bildungsniveau wird uns auch in Zukunft den gewohnten Lebensstandard sichern. Die netto Zuwanderung bedeutet für uns aber auch, dass wir uns im Bereich Wohnen, in der Sicherung von Grün- und Freiflächen und beim Ausbau der Kinderbetreuungseinrichtungen anstrengen müssen. Dazu bedarf es der finanziellen Investitionen, die sich jedoch letztlich auch wieder in ein Vermögen von uns allen verwandeln!“

A handwritten signature in black ink, which reads "Siegfried Nagl". The signature is written in a cursive, flowing style.

## **Datenaufbereitung**

Die hier vorliegende Wanderungsbroschüre zeigt die Zuwanderungen und Abwanderungen von Personen, die Ihren Wohnsitz in Graz haben oder hatten.

Grundlage der Auswertungen nach Wohnsitzart, Bezirk, Wiener Zählsprenkel, Kontinent, Eu- bzw. einzelner Staatszugehörigkeit und Alter, auch nach Geburtsjahr bildet der jeweils zum Monatsersten festgeschriebene Abzug des örtlichen Melderegisters. So stehen generell in der Statistik des Magistrat Graz Daten ab dem 1.1.2006 zur Verfügung, diese Broschüre widmet sich speziell den Zuzügen (Person hatte im Vormonat keinen Wohnsitz in Graz, zum Monatsersten aber schon) und Wegzügen (Person hatte im Vormonat einen Wohnsitz in Graz, zum Monatsersten nicht mehr).

Im ersten Bereich werden die Jahressummenwerte nach den oben genannten Kategorien ausgewiesen (Seiten 7 bis 29), danach präsentieren wir die Auswertungen der einzelnen Monate Jänner bis Dezember des Jahres 2013.

Gerne stellen wir diese Informationen auf Anfrage auch maschinenlesbar zur Verfügung (.xls, .csv oder .txt), für Rückfragen ist die Statistik des Magistrat Graz unter 0316/ 872 - 2342 oder [statistik@stadt.graz.at](mailto:statistik@stadt.graz.at) erreichbar.

Barbara Rauscher

## 2. Jahresübersicht nach Wohnsitzart

### 2.1 Zuzug

Wohnsitz	Männer	Frauen	gesamt
Hauptwohnsitz	10.669	9.273	19.942
Nebenwohnsitz	3.470	5.304	8.774
Obdachlos	376	119	495
gesamt	14.515	14.696	29.211

### 2.2 Wegzug

Wohnsitz	Männer	Frauen	gesamt
Hauptwohnsitz	9.831	9.038	18.869
Nebenwohnsitz	2.487	3.798	6.285
Obdachlos	267	61	328
gesamt	12.585	12.897	25.482

### 2.3 Differenz

Wohnsitz	Männer	Frauen	gesamt
Hauptwohnsitz	+ 838	+ 235	+ 1.073
Nebenwohnsitz	+ 983	+ 1.506	+ 2.489
Obdachlos	+ 109	+ 58	+ 167
gesamt	+ 1.930	+ 1.799	+ 3.729

### 2.4 Grafik

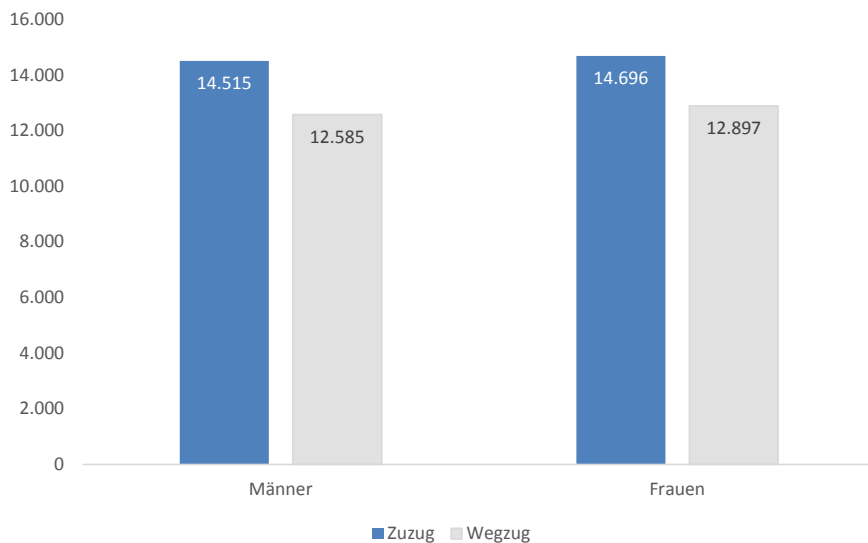

### 3. Jahresübersicht nach Bezirken

#### 3.1 Zuzug

Bezirk	Männer	Frauen	gesamt
Innere Stadt	481	394	875
St. Leonhard	820	949	1.769
Geidorf	1.497	2.100	3.597
Lend	2.084	1.919	4.003
Gries	2.302	1.771	4.073
Jakomini	2.499	2.042	4.541
Liebenau	434	558	992
St. Peter	463	479	942
Waltendorf	337	443	780
Ries	195	275	470
Mariatrost	329	454	783
Andtitz	461	561	1.022
Gösting	463	392	855
Eggenberg	912	927	1.839
Wetzelsdorf	433	515	948
Straßgang	461	572	1.033
Puntigam	344	345	689
gesamt	14.515	14.696	29.211

#### 3.2 Wegzug

Bezirk	Männer	Frauen	gesamt
Innere Stadt	432	327	759
St. Leonhard	761	871	1.632
Geidorf	1.114	1.607	2.721
Lend	1.702	1.665	3.367
Gries	1.829	1.474	3.303
Jakomini	2.048	1.749	3.797
Liebenau	449	563	1.012
St. Peter	459	490	949
Waltendorf	332	485	817
Ries	205	292	497
Mariatrost	281	363	644
Andtitz	469	491	960
Gösting	416	373	789
Eggenberg	833	795	1.628
Wetzelsdorf	399	526	925
Straßgang	475	522	997
Puntigam	381	304	685
gesamt	12.585	12.897	25.482



## 3.3 Differenz

Bezirk	Männer	Frauen	gesamt
Innere Stadt	+ 49	+ 67	+ 116
St. Leonhard	+ 59	+ 78	+ 137
Geidorf	+ 383	+ 493	+ 876
Lend	+ 382	+ 254	+ 636
Gries	+ 473	+ 297	+ 770
Jakomini	+ 451	+ 293	+ 744
Liebenau	- 15	- 5	- 20
St. Peter	+ 4	- 11	- 7
Waltendorf	+ 5	- 42	- 37
Ries	- 10	- 17	- 27
Mariatrost	+ 48	+ 91	+ 139
Andtitz	- 8	+ 70	+ 62
Gösting	+ 47	+ 19	+ 66
Eggenberg	+ 79	+ 132	+ 211
Wetzelsdorf	+ 34	- 11	+ 23
Straßgang	- 14	+ 50	+ 36
Puntigam	- 37	+ 41	+ 4
gesamt	+ 1.930	+ 1.799	+ 3.729

## 3.4 Grafik

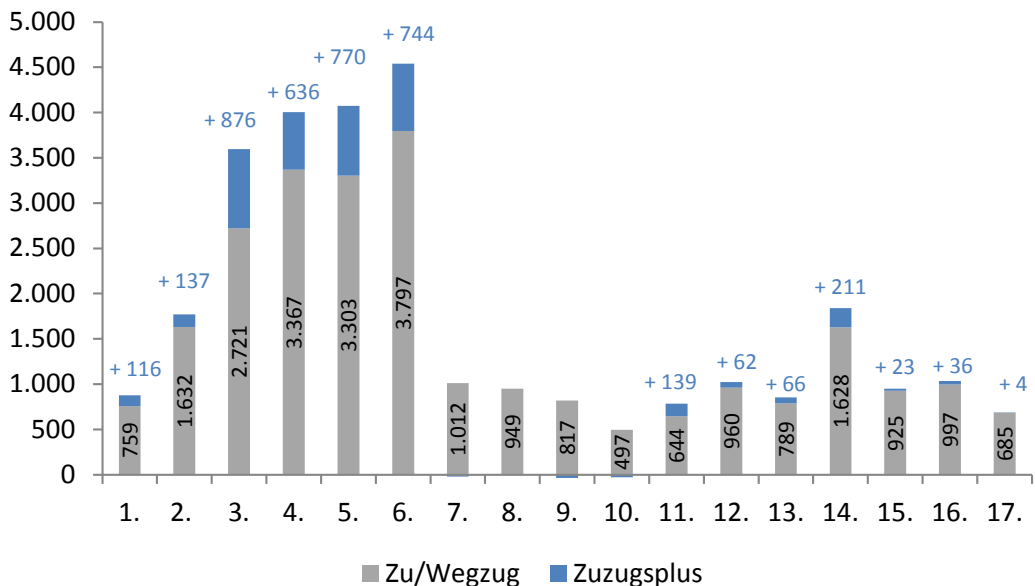

## 4. Jahresübersicht nach Wiener Zählsprengel auf Grazer Stadtgebiet

### 4.1 Karte



## 4.2 Zuzug / Wegzug / Differenz

Sprenghel	Zuzug			Wegzug			Differenz		
	Männer	Frauen	gesamt	Männer	Frauen	gesamt	Männer	Frauen	gesamt
0	45	44	89	30	26	56	+ 15	+ 18	+ 33
1	27	34	61	22	27	49	+ 5	+ 7	+ 12
2	129	176	305	104	131	235	+ 25	+ 45	+ 70
3	24	30	54	18	28	46	+ 6	+ 2	+ 8
4	50	39	89	30	31	61	+ 20	+ 8	+ 28
5	63	37	100	58	54	112	+ 5	- 17	- 12
6	143	34	177	170	30	200	- 27	+ 4	- 23
10	69	69	138	44	61	105	+ 25	+ 8	+ 33
11	24	36	60	35	30	65	- 11	+ 6	- 5
12	7	12	19	7	13	20	+ 0	- 1	- 1
13	35	37	72	36	51	87	- 1	- 14	- 15
14	62	61	123	60	59	119	+ 2	+ 2	+ 4
15	99	125	224	61	85	146	+ 38	+ 40	+ 78
16	45	43	88	37	46	83	+ 8	- 3	+ 5
20	65	80	145	58	76	134	+ 7	+ 4	+ 11
21	18	50	68	22	43	65	- 4	+ 7	+ 3
22	25	25	50	21	18	39	+ 4	+ 7	+ 11
23	25	26	51	21	18	39	+ 4	+ 8	+ 12
24	32	32	64	43	53	96	- 11	- 21	- 32
25	21	8	29	18	10	28	+ 3	- 2	+ 1
26	51	73	124	54	61	115	- 3	+ 12	+ 9
27	41	51	92	47	39	86	- 6	+ 12	+ 6
30	56	78	134	47	49	96	+ 9	+ 29	+ 38
31	42	31	73	39	33	72	+ 3	- 2	+ 1
40	15	15	30	16	23	39	- 1	- 8	- 9
41	40	51	91	50	56	106	- 10	- 5	- 15
42	37	32	69	32	40	72	+ 5	- 8	- 3
43	11	14	25	13	7	20	- 2	+ 7	+ 5
50	32	26	58	22	22	44	+ 10	+ 4	+ 14
51	53	72	125	50	57	107	+ 3	+ 15	+ 18
52	43	45	88	39	48	87	+ 4	- 3	+ 1
53	127	157	284	100	112	212	+ 27	+ 45	+ 72
54	37	61	98	40	57	97	- 3	+ 4	+ 1
55	58	68	126	46	65	111	+ 12	+ 3	+ 15
56	60	61	121	40	39	79	+ 20	+ 22	+ 42
60	139	145	284	91	103	194	+ 48	+ 42	+ 90
61	43	91	134	33	55	88	+ 10	+ 36	+ 46

Wanderungsbewegungen 2013

Sprenkel	Zuzug			Wegzug			Differenz		
	Männer	Frauen	gesamt	Männer	Frauen	gesamt	Männer	Frauen	gesamt
70	16	15	31	12	24	36	4	- 9	- 5
71	227	518	745	93	225	318	+ 134	+ 293	+ 427
72	57	73	130	57	58	115	+ 0	+ 15	+ 15
73	20	30	50	19	30	49	+ 1	+ 0	+ 1
74	33	44	77	28	43	71	+ 5	+ 1	+ 6
75	22	22	44	13	32	45	+ 9	- 10	- 1
80	35	31	66	27	62	89	+ 8	- 31	- 23
90	55	60	115	33	53	86	+ 22	+ 7	+ 29
91	53	55	108	47	60	107	+ 6	- 5	+ 1
92	53	83	136	34	70	104	+ 19	+ 13	+ 32
93	52	92	144	40	60	100	+ 12	+ 32	+ 44
94	23	29	52	17	28	45	+ 6	+ 1	+ 7
100	22	32	54	33	51	84	- 11	- 19	- 30
101	34	42	76	41	48	89	- 7	- 6	- 13
102	47	42	89	18	23	41	+ 29	+ 19	+ 48
103	41	59	100	31	45	76	+ 10	+ 14	+ 24
110	54	60	114	55	52	107	- 1	+ 8	+ 7
111	44	51	95	40	61	101	+ 4	- 10	- 6
112	17	36	53	15	24	39	+ 2	+ 12	+ 14
120	43	35	78	42	38	80	+ 1	- 3	- 2
121	130	167	297	118	148	266	+ 12	+ 19	+ 31
122	95	62	157	77	88	165	+ 18	- 26	- 8
123	67	43	110	34	17	51	+ 33	+ 26	+ 59
124	355	174	529	314	148	462	+ 41	+ 26	+ 67
125	46	29	75	31	28	59	+ 15	+ 1	+ 16
130	70	44	114	51	39	90	+ 19	+ 5	+ 24
131	102	115	217	73	86	159	+ 29	+ 29	+ 58
132	126	157	283	99	125	224	+ 27	+ 32	+ 59
140	109	79	188	93	107	200	+ 16	- 28	- 12
141	103	150	253	76	111	187	+ 27	+ 39	+ 66
142	86	74	160	64	60	124	+ 22	+ 14	+ 36
143	46	68	114	47	53	100	- 1	+ 15	+ 14
144	40	38	78	34	39	73	+ 6	- 1	+ 5
145	38	46	84	34	39	73	+ 4	+ 7	+ 11
146	51	45	96	42	34	76	+ 9	+ 11	+ 20
147	191	168	359	149	144	293	+ 42	+ 24	+ 66
148	95	96	191	78	61	139	+ 17	+ 35	+ 52
150	178	154	332	114	105	219	+ 64	+ 49	+ 113

Sprengel	Zuzug			Wegzug			Differenz		
	Männer	Frauen	gesamt	Männer	Frauen	gesamt	Männer	Frauen	gesamt
151	21	87	108	18	72	90	+ 3	+ 15	+ 18
160	49	48	97	51	67	118	- 2	- 19	- 21
161	32	28	60	42	36	78	- 10	- 8	- 18
162	11	12	23	21	20	41	- 10	- 8	- 18
170	72	78	150	72	96	168	+ 0	- 18	- 18
171	130	83	213	81	64	145	+ 49	+ 19	+ 68
172	137	87	224	113	86	199	+ 24	+ 1	+ 25
173	11	8	19	21	34	55	- 10	- 26	- 36
174	70	47	117	57	40	97	+ 13	+ 7	+ 20
175	131	122	253	106	99	205	+ 25	+ 23	+ 48
180	39	26	65	44	25	69	- 5	+ 1	- 4
181	50	30	80	28	27	55	+ 22	+ 3	+ 25
182	161	137	298	103	112	215	+ 58	+ 25	+ 83
183	110	167	277	70	153	223	+ 40	+ 14	+ 54
184	165	157	322	105	114	219	+ 60	+ 43	+ 103
185	103	92	195	66	55	121	+ 37	+ 37	+ 74
190	290	120	410	146	62	208	+ 144	+ 58	+ 202
191	77	75	152	45	24	69	+ 32	+ 51	+ 83
192	11	8	19	21	5	26	- 10	+ 3	- 7
200	24	27	51	24	17	41	+ 0	+ 10	+ 10
201	23	12	35	15	11	26	+ 8	+ 1	+ 9
202	57	47	104	60	47	107	- 3	+ 0	- 3
203	6	7	13	14	15	29	- 8	- 8	- 16
204	8	9	17	11	12	23	- 3	- 3	- 6
210	38	30	68	45	26	71	- 7	+ 4	- 3
211	40	27	67	34	26	60	+ 6	+ 1	+ 7
212	27	38	65	27	23	50	+ 0	+ 15	+ 15
213	74	56	130	52	44	96	+ 22	+ 12	+ 34
214	41	50	91	47	54	101	- 6	- 4	- 10
220	132	10	142	186	17	203	- 54	- 7	- 61
221	44	28	72	48	29	77	- 4	- 1	- 5
222	8	9	17	10	6	16	- 2	+ 3	+ 1
230	83	57	140	48	49	97	+ 35	+ 8	+ 43
231	92	90	182	97	81	178	- 5	+ 9	+ 4
232	48	37	85	33	21	54	+ 15	+ 16	+ 31
240	68	69	137	76	50	126	- 8	+ 19	+ 11
241	58	62	120	48	55	103	+ 10	+ 7	+ 17
242	29	33	62	24	22	46	+ 5	+ 11	+ 16

Wanderungsbewegungen 2013

Sprenge	Zuzug			Wegzug			Differenz		
	Männer	Frauen	gesamt	Männer	Frauen	gesamt	Männer	Frauen	gesamt
243	64	59	123	60	63	123	+ 4	- 4	+ 0
244	55	55	110	60	42	102	- 5	+ 13	+ 8
245	60	52	112	52	62	114	+ 8	- 10	- 2
246	41	29	70	48	39	87	- 7	- 10	- 17
247	32	44	76	33	41	74	- 1	+ 3	+ 2
250	112	84	196	53	62	115	+ 59	+ 22	+ 81
251	43	29	72	16	19	35	+ 27	+ 10	+ 37
252	44	222	266	40	186	226	+ 4	+ 36	+ 40
253	65	45	110	28	38	66	+ 37	+ 7	+ 44
254	13	18	31	23	17	40	- 10	+ 1	- 9
255	124	119	243	68	57	125	+ 56	+ 62	+ 118
260	93	84	177	70	85	155	+ 23	- 1	+ 22
261	36	49	85	47	70	117	- 11	- 21	- 32
262	29	28	57	25	24	49	+ 4	+ 4	+ 8
263	45	78	123	36	52	88	+ 9	+ 26	+ 35
270	21	23	44	16	17	33	+ 5	+ 6	+ 11
271	115	90	205	120	84	204	- 5	+ 6	+ 1
280	57	42	99	53	50	103	+ 4	- 8	- 4
281	13	14	27	15	14	29	- 2	+ 0	- 2
282	65	61	126	30	44	74	+ 35	+ 17	+ 52
290	27	14	41	21	16	37	+ 6	- 2	+ 4
291	76	63	139	54	49	103	+ 22	+ 14	+ 36
292	317	265	582	245	228	473	+ 72	+ 37	+ 109
300	8	13	21	8	11	19	+ 0	+ 2	+ 2
301	69	110	179	67	116	183	+ 2	- 6	- 4
302	65	58	123	47	27	74	+ 18	+ 31	+ 49
303	17	22	39	16	20	36	+ 1	+ 2	+ 3
304	613	67	680	537	63	600	+ 76	+ 4	+ 80
305	19	33	52	12	26	38	+ 7	+ 7	+ 14
310	17	26	43	21	36	57	- 4	- 10	- 14
311	39	45	84	36	48	84	+ 3	- 3	+ 0
320	35	29	64	18	29	47	+ 17	+ 0	+ 17
321	47	70	117	50	67	117	- 3	+ 3	+ 0
322	42	35	77	38	33	71	+ 4	+ 2	+ 6
330	48	60	108	56	57	113	- 8	+ 3	- 5
331	14	7	21	11	17	28	+ 3	- 10	- 7
332	24	38	62	20	32	52	+ 4	+ 6	+ 10
333	24	28	52	34	43	77	- 10	- 15	- 25

Sprengel	Zuzug			Wegzug			Differenz		
	Männer	Frauen	gesamt	Männer	Frauen	gesamt	Männer	Frauen	gesamt
334	44	30	74	34	34	68	+ 10	- 4	+ 6
340	15	11	26	20	14	34	- 5	- 3	- 8
341	80	93	173	102	75	177	- 22	+ 18	- 4
342	5	86	91	9	78	87	- 4	+ 8	+ 4
350	99	98	197	104	102	206	- 5	- 4	- 9
351	29	27	56	15	20	35	+ 14	+ 7	+ 21
360	48	57	105	53	55	108	- 5	+ 2	- 3
361	92	94	186	92	111	203	+ 0	- 17	- 17
362	36	46	82	45	50	95	- 9	- 4	- 13
363	88	78	166	88	79	167	+ 0	- 1	- 1
370	45	55	100	40	58	98	+ 5	- 3	+ 2
371	26	24	50	22	15	37	+ 4	+ 9	+ 13
380	19	27	46	10	19	29	+ 9	+ 8	+ 17
381	23	29	52	27	38	65	- 4	- 9	- 13
382	62	75	137	76	82	158	- 14	- 7	- 21
383	77	123	200	69	133	202	+ 8	- 10	- 2
390	12	16	28	16	21	37	- 4	- 5	- 9
391	23	38	61	32	37	69	- 9	+ 1	- 8
392	11	11	22	12	20	32	- 1	- 9	- 10
400	26	28	54	16	32	48	+ 10	- 4	+ 6
401	90	104	194	74	103	177	+ 16	+ 1	+ 17
410	92	154	246	91	155	246	+ 1	- 1	+ 0
411	15	19	34	22	28	50	- 7	- 9	- 16
412	17	21	38	16	16	32	+ 1	+ 5	+ 6
413	19	30	49	14	32	46	+ 5	- 2	+ 3
420	27	21	48	24	28	52	+ 3	- 7	- 4
421	18	17	35	17	16	33	+ 1	+ 1	+ 2
422	7	13	20	21	17	38	- 14	- 4	- 18
430	31	32	63	25	14	39	+ 6	+ 18	+ 24
431	55	68	123	75	69	144	- 20	- 1	- 21
432	92	103	195	46	74	120	+ 46	+ 29	+ 75
440	50	71	121	42	67	109	+ 8	+ 4	+ 12
441	42	102	144	46	68	114	- 4	+ 34	+ 30
442	28	24	52	21	25	46	+ 7	- 1	+ 6
443	12	14	26	10	13	23	+ 2	+ 1	+ 3
444	19	40	59	16	33	49	+ 3	+ 7	+ 10
450	40	27	67	30	23	53	+ 10	+ 4	+ 14
451	61	83	144	62	61	123	- 1	+ 22	+ 21

Wanderungsbewegungen 2013

Sprengel	Zuzug			Wegzug			Differenz		
	Männer	Frauen	gesamt	Männer	Frauen	gesamt	Männer	Frauen	gesamt
452	2	3	5	3	1	4	- 1	+ 2	+ 1
453	39	58	97	35	31	66	+ 4	+ 27	+ 31
454	33	32	65	33	41	74	+ 0	- 9	- 9
455	58	65	123	61	62	123	- 3	+ 3	+ 0
460	17	31	48	20	35	55	- 3	- 4	- 7
461	81	105	186	71	74	145	+ 10	+ 31	+ 41
470	6	5	11	7	8	15	- 1	- 3	- 4
471	30	38	68	41	38	79	- 11	+ 0	- 11
480	35	29	64	29	35	64	+ 6	- 6	+ 0
481	29	32	61	33	37	70	- 4	- 5	- 9
482	13	21	34	22	18	40	- 9	+ 3	- 6
490	6	8	14	12	11	23	- 6	- 3	- 9
491	11	24	35	10	16	26	+ 1	+ 8	+ 9
500	46	39	85	40	37	77	+ 6	+ 2	+ 8
501	55	34	89	52	46	98	+ 3	- 12	- 9
510	69	81	150	60	58	118	+ 9	+ 23	+ 32
511	97	78	175	90	75	165	+ 7	+ 3	+ 10
520	31	18	49	27	16	43	+ 4	+ 2	+ 6
521	18	25	43	15	21	36	+ 3	+ 4	+ 7
530	47	41	88	33	47	80	+ 14	- 6	+ 8
531	75	52	127	74	50	124	+ 1	+ 2	+ 3
532	1	1	2	3	1	4	- 2	+ 0	- 2
533	14	12	26	8	13	21	+ 6	- 1	+ 5
534	10	11	21	14	9	23	- 4	+ 2	- 2
540	74	82	156	62	57	119	+ 12	+ 25	+ 37
550	41	23	64	27	28	55	+ 14	- 5	+ 9
551	74	51	125	53	37	90	+ 21	+ 14	+ 35
552	69	63	132	52	52	104	+ 17	+ 11	+ 28
553	109	80	189	95	55	150	+ 14	+ 25	+ 39
560	14	33	47	23	44	67	- 9	- 11	- 20
561	58	49	107	66	62	128	- 8	- 13	- 21
562	1	2	3	1	2	3	+ 0	+ 0	+ 0
563	28	68	96	41	47	88	- 13	+ 21	+ 8
564	38	40	78	36	24	60	+ 2	+ 16	+ 18
570	54	77	131	44	44	88	+ 10	+ 33	+ 43
571	70	49	119	78	70	148	- 8	- 21	- 29
572	37	46	83	42	37	79	- 5	+ 9	+ 4
573	21	40	61	19	39	58	+ 2	+ 1	+ 3



Sprengel	Zuzug			Wegzug			Differenz		
	Männer	Frauen	gesamt	Männer	Frauen	gesamt	Männer	Frauen	gesamt
580	70	74	144	59	61	120	+ 11	+ 13	+ 24
581	42	53	95	39	35	74	+ 3	+ 18	+ 21
590	69	65	134	55	57	112	+ 14	+ 8	+ 22
591	43	32	75	41	44	85	+ 2	- 12	- 10
600	41	50	91	28	52	80	+ 13	- 2	+ 11
601	28	48	76	32	40	72	- 4	+ 8	+ 4
602	31	38	69	25	30	55	+ 6	+ 8	+ 14
603	12	22	34	15	25	40	- 3	- 3	- 6
604	20	29	49	33	37	70	- 13	- 8	- 21
610	66	77	143	64	77	141	+ 2	+ 0	+ 2
611	112	107	219	85	90	175	+ 27	+ 17	+ 44
612	13	16	29	12	28	40	+ 1	- 12	- 11
613	65	73	138	72	79	151	- 7	- 6	- 13
620	45	55	100	33	68	101	+ 12	- 13	- 1
630	29	35	64	28	29	57	+ 1	+ 6	+ 7
631	30	18	48	36	34	70	- 6	- 16	- 22
632	51	61	112	50	67	117	+ 1	- 6	- 5
640	25	35	60	20	35	55	+ 5	+ 0	+ 5
641	30	51	81	31	34	65	- 1	+ 17	+ 16
650	60	88	148	60	63	123	+ 0	+ 25	+ 25
651	80	112	192	97	110	207	- 17	+ 2	- 15
660	42	21	63	50	24	74	- 8	- 3	- 11
661	44	27	71	36	34	70	+ 8	- 7	+ 1
662	31	55	86	21	38	59	+ 10	+ 17	+ 27
663	14	17	31	17	13	30	- 3	+ 4	+ 1
664	13	30	43	18	25	43	- 5	+ 5	+ 0
665	12	22	34	11	16	27	+ 1	+ 6	+ 7
670	45	73	118	84	62	146	- 39	+ 11	- 28
671	35	43	78	28	33	61	+ 7	+ 10	+ 17
680	128	73	201	135	80	215	- 7	- 7	- 14
690	1	1	2	4	5	9	- 3	- 4	- 7
691	5	10	15	8	9	17	- 3	+ 1	- 2
692	56	95	151	77	72	149	- 21	+ 23	+ 2
700	74	50	124	45	43	88	+ 29	+ 7	+ 36
gesamt	14.515	14.696	29.211	12.585	12.897	25.482	+ 1.930	+ 1.799	+ 3.729

## 5. Jahresübersicht nach Kontinenten

### 5.1 Zuzug

Kontinent	Männer	Frauen	gesamt
Afrika	321	181	502
Amerika	201	221	422
Asien	1.261	764	2.025
Australien und Ozeanien	21	12	33
Europa	12.432	13.284	25.716
Russische Föderation	204	204	408
Staatenlos	75	30	105
gesamt	14.515	14.696	29.211

### 5.2 Wegzug

Kontinent	Männer	Frauen	gesamt
Afrika	277	120	397
Amerika	228	202	430
Asien	940	529	1.469
Australien und Ozeanien	23	19	42
Europa	10.919	11.891	22.810
Russische Föderation	153	119	272
Staatenlos	45	17	62
gesamt	12.585	12.897	25.482

### 5.3 Differenz

Kontinent	Männer	Frauen	gesamt
Afrika	+ 44	+ 61	+ 105
Amerika	- 27	+ 19	- 8
Asien	+ 321	+ 235	+ 556
Australien und Ozeanien	- 2	- 7	- 9
Europa	+ 1.513	+ 1.393	+ 2.906
Russische Föderation	+ 51	+ 85	+ 136
Staatenlos	+ 30	+ 13	+ 43
gesamt	+ 1.930	+ 1.799	+ 3.729

## 6. Jahresübersicht nach EU - Kennzeichen

### 6.1 Zuzug

EU - Kennzeichen	Männer	Frauen	gesamt
ÖsterreicherInnen	7.334	6.949	14.283
EU-BürgerInnen	3.586	5.045	8.631
Nicht Eu-BürgerInnen	3.595	2.702	6.297
gesamt	14.515	14.696	29.211

### 6.2 Wegzug

EU - Kennzeichen	Männer	Frauen	gesamt
ÖsterreicherInnen	7.161	7.146	14.307
EU-BürgerInnen	2.568	3.802	6.370
Nicht Eu-BürgerInnen	2.856	1.949	4.805
gesamt	12.585	12.897	25.482

### 6.3 Differenz

EU - Kennzeichen	Männer	Frauen	gesamt
ÖsterreicherInnen	+ 173	- 197	- 24
EU-BürgerInnen	+ 1.018	+ 1.243	+ 2.261
Nicht Eu-BürgerInnen	+ 739	+ 753	+ 1.492
gesamt	+ 1.930	+ 1.799	+ 3.729

### 6.4 Grafik

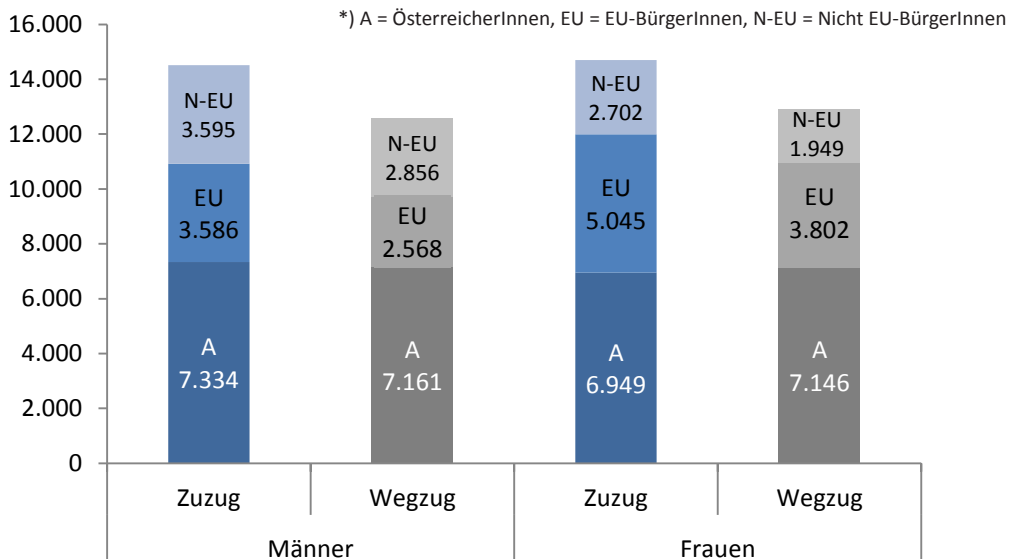

## 7. Jahresübersicht nach Staaten

### 7.1 Zuzug / Wegzug / Differenz

Staaten	Zuzug			Wegzug			Differenz		
	Männer	Frauen	gesamt	Männer	Frauen	gesamt	Männer	Frauen	gesamt
Afghanistan	339	52	391	198	42	240	+ 141	+ 10	+ 151
Ägypten	68	30	98	66	24	90	+ 2	+ 6	+ 8
Albanien	25	30	55	24	21	45	+ 1	+ 9	+ 10
Algerien	28	3	31	19	0	19	+ 9	+ 3	+ 12
Angola	3	2	5	1	1	2	+ 2	+ 1	+ 3
Argentinien	5	6	11	5	3	8	+ 0	+ 3	+ 3
Armenien	21	32	53	19	14	33	+ 2	+ 18	+ 20
Aserbaidschan	8	13	21	5	2	7	+ 3	+ 11	+ 14
Äthiopien	3	2	5	2	0	2	+ 1	+ 2	+ 3
Australien	20	11	31	19	17	36	+ 1	- 6	- 5
Bangladesch	9	6	15	1	0	1	+ 8	+ 6	+ 14
Belarus	6	18	24	5	10	15	+ 1	+ 8	+ 9
Belgien	14	17	31	11	13	24	+ 3	+ 4	+ 7
Benin	3	1	4	0	0	0	+ 3	+ 1	+ 4
Bolivien	1	0	1	0	2	2	+ 1	- 2	- 1
Bosnien und Herzegowina	745	648	1393	489	413	902	+ 256	+ 235	+ 491
Brasilien	32	27	59	25	23	48	+ 7	+ 4	+ 11
Bulgarien	90	125	215	68	119	187	+ 22	+ 6	+ 28
Burkina Faso	0	1	1	0	0	0	+ 0	+ 1	+ 1
Burundi	0	0	0	1	0	1	- 1	+ 0	- 1
Chile	11	7	18	7	1	8	+ 4	+ 6	+ 10
China	140	122	262	152	118	270	- 12	+ 4	- 8
Costa Rica	0	1	1	2	1	3	- 2	+ 0	- 2
Dänemark	2	4	6	4	4	8	- 2	+ 0	- 2
Deutschland	587	508	1095	497	411	908	+ 90	+ 97	+ 187
Dominikanische Republik	22	29	51	10	25	35	+ 12	+ 4	+ 16
Ecuador	0	1	1	2	1	3	- 2	+ 0	- 2
Estland	3	7	10	4	8	12	- 1	- 1	- 2
Finnland	32	29	61	32	34	66	+ 0	- 5	- 5
Frankreich	67	63	130	51	63	114	+ 16	+ 0	+ 16
Gabun	0	1	1	0	0	0	+ 0	+ 1	+ 1
Gambia	8	1	9	11	0	11	- 3	+ 1	- 2
Georgien	21	29	50	20	14	34	+ 1	+ 15	+ 16
Ghana	26	11	37	11	10	21	+ 15	+ 1	+ 16
Griechenland	61	46	107	57	32	89	+ 4	+ 14	+ 18

Staaten	Zuzug			Wegzug			Differenz		
	Männer	Frauen	gesamt	Männer	Frauen	gesamt	Männer	Frauen	gesamt
Guatemala	6	3	9	7	6	13	- 1	- 3	- 4
Guinea	2	0	2	2	0	2	+ 0	+ 0	+ 0
Guinea-Bissau	1	0	1	2	0	2	- 1	+ 0	- 1
Haiti	0	1	1	0	0	0	+ 0	+ 1	+ 1
Indien	88	41	129	76	29	105	+ 12	+ 12	+ 24
Indonesien	4	5	9	7	5	12	- 3	+ 0	- 3
Irak	11	4	15	16	7	23	- 5	- 3	- 8
Iran - Islamische Republik	73	45	118	48	41	89	+ 25	+ 4	+ 29
Irland	10	8	18	16	12	28	- 6	- 4	- 10
Island	0	1	1	0	0	0	+ 0	+ 1	+ 1
Israel	14	8	22	6	1	7	+ 8	+ 7	+ 15
Italien	232	153	385	126	109	235	+ 106	+ 44	+ 150
Jamaika	1	0	1	0	0	0	+ 1	+ 0	+ 1
Japan	13	17	30	19	22	41	- 6	- 5	- 11
Jordanien	3	3	6	5	5	10	- 2	- 2	- 4
Jugoslawien	9	2	11	23	11	34	- 14	- 9	- 23
Kamerun	4	1	5	5	1	6	- 1	+ 0	- 1
Kanada	27	18	45	38	15	53	- 11	+ 3	- 8
Kasachstan	5	4	9	1	1	2	+ 4	+ 3	+ 7
Kenia	1	3	4	1	6	7	+ 0	- 3	- 3
Kirgisistan	1	4	5	0	4	4	+ 1	+ 0	+ 1
Kolumbien	4	8	12	6	9	15	- 2	- 1	- 3
Komoren	0	1	1	0	0	0	+ 0	+ 1	+ 1
Kongo	1	3	4	2	2	4	- 1	+ 1	+ 0
Kongo - Demokr. Republik	2	1	3	0	0	0	+ 2	+ 1	+ 3
Korea - Demokr. Volksrep.	1	0	1	1	2	3	+ 0	- 2	- 2
Korea - Republik	23	19	42	36	36	72	- 13	- 17	- 30
Kosovo	163	81	244	90	33	123	+ 73	+ 48	+ 121
Kroatien	422	352	774	285	199	484	+ 137	+ 153	+ 290
Kuba	0	3	3	1	2	3	- 1	+ 1	+ 0
Laos - Demokr. Volksrep.	0	1	1	0	0	0	+ 0	+ 1	+ 1
Lettland	12	157	169	6	136	142	+ 6	+ 21	+ 27
Libanon	7	1	8	4	1	5	+ 3	+ 0	+ 3
Liberia	1	0	1	4	0	4	- 3	+ 0	- 3
Libysch-Arab. Dschamahirija	1	2	3	1	2	3	+ 0	+ 0	+ 0

# Wanderungsbewegungen 2013

Staaten	Zuzug			Wegzug			Differenz		
	Männer	Frauen	gesamt	Männer	Frauen	gesamt	Männer	Frauen	gesamt
Liechtenstein	1	0	1	1	1	2	+0	-1	-1
Litauen	7	13	20	9	12	21	-2	+1	-1
Luxemburg	4	2	6	2	1	3	+2	+1	+3
Malawi	1	0	1	0	0	0	+1	+0	+1
Malaysia	4	4	8	8	5	13	-4	-1	-5
Mali	1	0	1	2	0	2	-1	+0	-1
Malta	2	0	2	1	0	1	+1	+0	+1
Marokko	10	10	20	9	4	13	+1	+6	+7
Mauritius	2	0	2	0	0	0	+2	+0	+2
Mazedonien	104	81	185	78	55	133	+26	+26	+52
Mexiko	15	16	31	19	11	30	-4	+5	+1
Moldau	11	13	24	14	9	23	-3	+4	+1
Mongolei	20	33	53	9	14	23	+11	+19	+30
Montenegro	4	6	10	4	5	9	+0	+1	+1
Namibia	0	1	1	0	0	0	+0	+1	+1
Nepal	2	1	3	1	0	1	+1	+1	+2
Neuseeland	1	1	2	4	2	6	-3	-1	-4
Niederlande	29	12	41	34	23	57	-5	-11	-16
Nigeria	104	79	183	87	47	134	+17	+32	+49
Norwegen	6	5	11	7	6	13	-1	-1	-2
Oman	19	3	22	0	0	0	+19	+3	+22
Österreich	7.334	6.949	14.283	7.161	7.146	14.307	+173	-197	-24
Pakistan	47	15	62	60	14	74	-13	+1	-12
Paraguay	1	2	3	3	0	3	-2	+2	+0
Peru	3	2	5	2	2	4	+1	+0	+1
Philippinen	4	9	13	2	4	6	+2	+5	+7
Polen	130	92	222	94	73	167	+36	+19	+55
Portugal	38	18	56	28	22	50	+10	-4	+6
Ruanda	4	7	11	1	2	3	+3	+5	+8
Rumänien	732	1.565	2.297	542	1.133	1.675	+190	+432	+622
Russische Föderation	204	204	408	153	119	272	+51	+85	+136
Saudi-Arabien	0	0	0	1	1	2	-1	-1	-2
Schweden	37	25	62	32	19	51	+5	+6	+11
Schweiz	21	23	44	20	19	39	+1	+4	+5
Senegal	6	0	6	9	0	9	-3	+0	-3

Staaten	Zuzug			Wegzug			Differenz		
	Männer	Frauen	gesamt	Männer	Frauen	gesamt	Männer	Frauen	gesamt
Serbien	242	213	455	184	159	343	+ 58	+ 54	+ 112
Serbien und Montenegro	11	7	18	44	24	68	- 33	- 17	- 50
Sierra Leone	8	0	8	6	0	6	+ 2	+ 0	+ 2
Simbabwe	1	0	1	4	1	5	- 3	- 1	- 4
Singapur	6	3	9	5	5	10	+ 1	- 2	- 1
Slowakei	129	812	941	112	735	847	+ 17	+ 77	+ 94
Slowenien	303	256	559	210	118	328	+ 93	+ 138	+ 231
Somalia	9	5	14	13	7	20	- 4	- 2	- 6
Spanien	108	119	227	96	95	191	+ 12	+ 24	+ 36
Sri Lanka	2	0	2	3	1	4	- 1	- 1	- 2
Staatenlos	19	3	22	21	3	24	- 2	+ 0	- 2
Südafrika	6	6	12	3	8	11	+ 3	- 2	+ 1
Sudan	4	4	8	5	0	5	- 1	+ 4	+ 3
Syrien - Arabische Republik	40	35	75	13	7	20	+ 27	+ 28	+ 55
Tansania - Vereinigte Rep.	1	0	1	0	1	1	+ 1	- 1	+ 0
Thailand	9	27	36	11	20	31	- 2	+ 7	+ 5
Trinidad und Tobago	0	1	1	0	0	0	+ 0	+ 1	+ 1
Tschechische Republik	25	63	88	19	73	92	+ 6	- 10	- 4
Tunesien	11	5	16	10	4	14	+ 1	+ 1	+ 2
Türkei	318	222	540	206	103	309	+ 112	+ 119	+ 231
Turkmenistan	0	0	0	0	2	2	+ 0	- 2	- 2
Uganda	1	1	2	0	0	0	+ 1	+ 1	+ 2
Ukraine	28	55	83	20	37	57	+ 8	+ 18	+ 26
Unbekannt	7	0	7	5	1	6	+ 2	- 1	+ 1
Ungarn	611	673	1284	367	468	835	+ 244	+ 205	+ 449
Ungeklärt	49	27	76	19	13	32	+ 30	+ 14	+ 44
Uruguay	1	0	1	0	0	0	+ 1	+ 0	+ 1
Usbekistan	0	2	2	2	3	5	- 2	- 1	- 3
Venezuela	2	2	4	5	2	7	- 3	+ 0	- 3
Vereinigte Staaten	70	94	164	96	99	195	- 26	- 5	- 31
Vereinigtes Königreich	35	33	68	52	30	82	- 17	+ 3	- 14
Vietnam	8	4	12	5	5	10	+ 3	- 1	+ 2
Zypern	1	0	1	0	1	1	+ 1	- 1	+ 0
gesamtergebnis	14.515	14.696	29.211	12.585	12.897	25.482	+ 1.930	+ 1.799	+ 3.729

## 8. Jahresübersicht nach Alter

### 8.1 Zuzug / Wegzug / Differenz

Alter	Zuzug			Wegzug			Differenz		
	Männer	Frauen	gesamt	Männer	Frauen	gesamt	Männer	Frauen	gesamt
0	1.491	1.317	2.808	116	105	221	+ 1.375	+ 1.212	+ 2.587
1	99	77	176	132	103	235	- 33	- 26	- 59
2	92	63	155	102	83	185	- 10	- 20	- 30
3	69	73	142	78	72	150	- 9	+ 1	- 8
4	64	50	114	76	64	140	- 12	- 14	- 26
5	80	54	134	61	59	120	+ 19	- 5	+ 14
6	57	52	109	58	60	118	- 1	- 8	- 9
7	43	41	84	40	43	83	+ 3	- 2	+ 1
8	56	42	98	43	37	80	+ 13	+ 5	+ 18
9	40	45	85	31	37	68	+ 9	+ 8	+ 17
10	48	44	92	44	33	77	+ 4	+ 11	+ 15
11	39	43	82	35	27	62	+ 4	+ 16	+ 20
12	28	37	65	37	24	61	- 9	+ 13	+ 4
13	62	48	110	28	33	61	+ 34	+ 15	+ 49
14	59	53	112	37	36	73	+ 22	+ 17	+ 39
15	61	101	162	35	47	82	+ 26	+ 54	+ 80
16	99	159	258	63	93	156	+ 36	+ 66	+ 102
17	129	144	273	95	81	176	+ 34	+ 63	+ 97
18	366	810	1.176	161	170	331	+ 205	+ 640	+ 845
19	834	1.214	2.048	179	346	525	+ 655	+ 868	+ 1.523
20	977	904	1.881	296	446	742	+ 681	+ 458	+ 1.139
21	807	802	1.609	374	574	948	+ 433	+ 228	+ 661
22	638	657	1.295	403	614	1.017	+ 235	+ 43	+ 278
23	611	653	1.264	472	624	1.096	+ 139	+ 29	+ 168
24	597	580	1.177	481	564	1.045	+ 116	+ 16	+ 132
25	516	500	1.016	481	546	1.027	+ 35	- 46	- 11
26	485	418	903	527	482	1.009	- 42	- 64	- 106
27	438	365	803	480	429	909	- 42	- 64	- 106
28	435	328	763	465	388	853	- 30	- 60	- 90
29	340	299	639	459	357	816	- 119	- 58	- 177
30	337	288	625	367	361	728	- 30	- 73	- 103
31	306	231	537	380	318	698	- 74	- 87	- 161
32	303	237	540	375	294	669	- 72	- 57	- 129
33	270	197	467	346	279	625	- 76	- 82	- 158
34	216	177	393	266	205	471	- 50	- 28	- 78
35	218	152	370	244	185	429	- 26	- 33	- 59



Alter	Zuzug			Wegzug			Differenz		
	Männer	Frauen	gesamt	Männer	Frauen	gesamt	Männer	Frauen	gesamt
36	187	171	358	243	195	438	- 56	- 24	- 80
37	181	161	342	241	165	406	- 60	- 4	- 64
38	168	154	322	213	178	391	- 45	- 24	- 69
39	177	137	314	204	147	351	- 27	- 10	- 37
40	195	143	338	209	135	344	- 14	+ 8	- 6
41	162	131	293	199	147	346	- 37	- 16	- 53
42	159	140	299	165	125	290	- 6	+ 15	+ 9
43	147	126	273	180	98	278	- 33	+ 28	- 5
44	160	176	336	154	154	308	+ 6	+ 22	+ 28
45	142	159	301	158	142	300	- 16	+ 17	+ 1
46	129	133	262	154	103	257	- 25	+ 30	+ 5
47	124	113	237	129	105	234	- 5	+ 8	+ 3
48	115	121	236	127	122	249	- 12	- 1	- 13
49	113	124	237	136	118	254	- 23	+ 6	- 17
50	88	112	200	112	128	240	- 24	- 16	- 40
51	97	126	223	105	95	200	- 8	+ 31	+ 23
52	68	102	170	105	110	215	- 37	- 8	- 45
53	82	99	181	96	101	197	- 14	- 2	- 16
54	59	82	141	78	85	163	- 19	- 3	- 22
55	64	88	152	71	94	165	- 7	- 6	- 13
56	60	106	166	68	94	162	- 8	+ 12	+ 4
57	42	68	110	69	80	149	- 27	- 12	- 39
58	42	58	100	55	74	129	- 13	- 16	- 29
59	46	72	118	74	66	140	- 28	+ 6	- 22
60	47	59	106	68	72	140	- 21	- 13	- 34
61	31	59	90	50	48	98	- 19	+ 11	- 8
62	37	40	77	58	52	110	- 21	- 12	- 33
63	26	40	66	49	46	95	- 23	- 6	- 29
64	37	19	56	49	51	100	- 12	- 32	- 44
65	19	27	46	57	39	96	- 38	- 12	- 50
66	27	22	49	43	40	83	- 16	- 18	- 34
67	15	28	43	41	29	70	- 26	- 1	- 27
68	21	13	34	33	35	68	- 12	- 22	- 34
69	7	11	18	48	44	92	- 41	- 33	- 74
70	11	21	32	47	40	87	- 36	- 19	- 55
71	13	17	30	49	44	93	- 36	- 27	- 63

# Wanderungsbewegungen 2013

Alter	Zuzug			Wegzug			Differenz		
	Männer	Frauen	gesamt	Männer	Frauen	gesamt	Männer	Frauen	gesamt
72	4	14	18	48	40	88	- 44	- 26	- 70
73	12	21	33	47	32	79	- 35	- 11	- 46
74	15	12	27	31	43	74	- 16	- 31	- 47
75	10	3	13	28	29	57	- 18	- 26	- 44
76	5	6	11	28	21	49	- 23	- 15	- 38
77	9	3	12	32	24	56	- 23	- 21	- 44
78	7	6	13	31	26	57	- 24	- 20	- 44
79	3	8	11	30	28	58	- 27	- 20	- 47
80	3	6	9	28	35	63	- 25	- 29	- 54
81	7	9	16	45	38	83	- 38	- 29	- 67
82	4	15	19	44	43	87	- 40	- 28	- 68
83	6	17	23	36	50	86	- 30	- 33	- 63
84	5	3	8	42	49	91	- 37	- 46	- 83
85	2	9	11	41	59	100	- 39	- 50	- 89
86	3	7	10	35	59	94	- 32	- 52	- 84
87	1	8	9	46	80	126	- 45	- 72	- 117
88	0	9	9	39	71	110	- 39	- 62	- 101
89	3	5	8	22	74	96	- 19	- 69	- 88
90	3	2	5	39	100	139	- 36	- 98	- 134
91	2	7	9	30	81	111	- 28	- 74	- 102
92	0	5	5	16	85	101	- 16	- 80	- 96
93	2	2	4	16	59	75	- 14	- 57	- 71
94	0	3	3	5	39	44	- 5	- 36	- 41
95	1	0	1	5	19	24	- 4	- 19	- 23
96	0	0	0	5	18	23	- 5	- 18	- 23
97	0	0	0	5	20	25	- 5	- 20	- 25
98	0	0	0	3	18	21	- 3	- 18	- 21
99	0	2	2	2	10	12	- 2	- 8	- 10
100	0	1	1	0	11	11	+ 0	- 10	- 10
101	0	0	0	1	6	7	- 1	- 6	- 7
102	0	0	0	0	4	4	+ 0	- 4	- 4
103	0	0	0	1	4	5	- 1	- 4	- 5
104	0	0	0	0	1	1	+ 0	- 1	- 1
106	0	0	0	0	1	1	+ 0	- 1	- 1
gesamt	14.515	14.696	29.211	12.585	12.897	25.482	+ 1.930	+ 1.799	+ 3.729

## 9. Jahresübersicht nach Geburtsjahr

### 9.1 Zuzug / Wegzug / Differenz

Jahr	Zuzug			Wegzug			Differenz		
	Männer	Frauen	gesamt	Männer	Frauen	gesamt	Männer	Frauen	gesamt
1906	0	0	0	0	1	1	+0	-1	-1
1908	0	0	0	0	1	1	+0	-1	-1
1909	0	0	0	0	2	2	+0	-2	-2
1910	0	0	0	1	4	5	-1	-4	-5
1911	0	0	0	0	4	4	+0	-4	-4
1912	0	1	1	1	11	12	-1	-10	-11
1913	0	1	1	1	11	12	-1	-10	-11
1914	0	1	1	2	10	12	-2	-9	-11
1915	0	0	0	5	24	29	-5	-24	-29
1916	0	0	0	5	17	22	-5	-17	-22
1917	0	0	0	5	18	23	-5	-18	-23
1918	1	2	3	5	38	43	-4	-36	-40
1919	1	1	2	9	40	49	-8	-39	-47
1920	1	5	6	18	73	91	-17	-68	-85
1921	2	5	7	27	90	117	-25	-85	-110
1922	3	5	8	32	88	120	-29	-83	-112
1923	0	1	1	31	77	108	-31	-76	-107
1924	3	7	10	24	80	104	-21	-73	-94
1925	1	10	11	48	83	131	-47	-73	-120
1926	0	7	7	41	61	102	-41	-54	-95
1927	3	9	12	40	56	96	-37	-47	-84
1928	2	7	9	35	53	88	-33	-46	-79
1929	9	7	16	47	53	100	-38	-46	-84
1930	5	15	20	41	51	92	-36	-36	-72
1931	3	15	18	41	30	71	-38	-15	-53
1932	6	9	15	34	44	78	-28	-35	-63
1933	3	7	10	29	28	57	-26	-21	-47
1934	4	4	8	29	32	61	-25	-28	-53
1935	11	5	16	32	22	54	-21	-17	-38
1936	4	6	10	29	22	51	-25	-16	-41
1937	8	3	11	30	28	58	-22	-25	-47
1938	10	8	18	30	31	61	-20	-23	-43
1939	14	16	30	39	40	79	-25	-24	-49
1940	10	19	29	46	40	86	-36	-21	-57
1941	7	12	19	46	41	87	-39	-29	-68
1942	14	23	37	54	41	95	-40	-18	-58

# Wanderungsbewegungen 2013

Jahr	Zuzug			Wegzug			Differenz		
	Männer	Frauen	gesamt	Männer	Frauen	gesamt	Männer	Frauen	gesamt
1943	9	16	25	45	46	91	- 36	- 30	- 66
1944	9	7	16	43	33	76	- 34	- 26	- 60
1945	20	20	40	38	30	68	- 18	- 10	- 28
1946	19	26	45	40	41	81	- 21	- 15	- 36
1947	30	25	55	50	27	77	- 20	- 2	- 22
1948	28	23	51	56	60	116	- 28	- 37	- 65
1949	30	32	62	46	35	81	- 16	- 3	- 19
1950	28	41	69	59	51	110	- 31	- 10	- 41
1951	34	33	67	45	55	100	- 11	- 22	- 33
1952	39	68	107	69	54	123	- 30	+ 14	- 16
1953	38	61	99	61	75	136	- 23	- 14	- 37
1954	51	72	123	65	73	138	- 14	- 1	- 15
1955	44	61	105	69	73	142	- 25	- 12	- 37
1956	40	81	121	64	81	145	- 24	+ 0	- 24
1957	78	102	180	68	93	161	+ 10	+ 9	+ 19
1958	58	80	138	80	101	181	- 22	- 21	- 43
1959	62	95	157	87	95	182	- 25	+ 0	- 25
1960	79	99	178	94	102	196	- 15	- 3	- 18
1961	74	111	185	105	101	206	- 31	+ 10	- 21
1962	102	123	225	114	116	230	- 12	+ 7	- 5
1963	88	114	202	119	111	230	- 31	+ 3	- 28
1964	124	131	255	139	137	276	- 15	- 6	- 21
1965	118	123	241	131	116	247	- 13	+ 7	- 6
1966	127	98	225	144	79	223	- 17	+ 19	+ 2
1967	139	156	295	153	141	294	- 14	+ 15	+ 1
1968	141	171	312	153	156	309	- 12	+ 15	+ 3
1969	163	158	321	171	120	291	- 8	+ 38	+ 30
1970	133	131	264	187	110	297	- 54	+ 21	- 33
1971	177	128	305	172	127	299	+ 5	+ 1	+ 6
1972	180	144	324	207	141	348	- 27	+ 3	- 24
1973	171	135	306	204	148	352	- 33	- 13	- 46
1974	182	130	312	215	164	379	- 33	- 34	- 67
1975	183	178	361	216	175	391	- 33	+ 3	- 30
1976	180	161	341	245	181	426	- 65	- 20	- 85
1977	185	174	359	229	185	414	- 44	- 11	- 55
1978	228	142	370	267	199	466	- 39	- 57	- 96

Jahr	Zuzug			Wegzug			Differenz		
	Männer	Frauen	gesamt	Männer	Frauen	gesamt	Männer	Frauen	gesamt
1979	235	188	423	305	224	529	- 70	- 36	- 106
1980	297	233	530	379	310	689	- 82	- 77	- 159
1981	282	236	518	371	303	674	- 89	- 67	- 156
1982	328	237	565	370	357	727	- 42	- 120	- 162
1983	341	316	657	415	345	760	- 74	- 29	- 103
1984	400	273	673	475	378	853	- 75	- 105	- 180
1985	416	350	766	441	406	847	- 25	- 56	- 81
1986	477	394	871	557	439	996	- 80	- 45	- 125
1987	472	460	932	475	534	1009	- 3	- 74	- 77
1988	552	502	1054	489	559	1048	+ 63	- 57	+ 6
1989	604	624	1228	488	593	1081	+ 116	+ 31	+ 147
1990	595	651	1246	397	610	1007	+ 198	+ 41	+ 239
1991	678	725	1403	404	626	1030	+ 274	+ 99	+ 373
1992	880	789	1669	342	489	831	+ 538	+ 300	+ 838
1993	906	977	1883	207	396	603	+ 699	+ 581	+ 1.280
1994	702	1122	1824	162	247	409	+ 540	+ 875	+ 1.415
1995	274	587	861	139	114	253	+ 135	+ 473	+ 608
1996	110	147	257	80	83	163	+ 30	+ 64	+ 94
1997	86	129	215	50	68	118	+ 36	+ 61	+ 97
1998	61	75	136	34	40	74	+ 27	+ 35	+ 62
1999	63	52	115	29	36	65	+ 34	+ 16	+ 50
2000	43	48	91	37	28	65	+ 6	+ 20	+ 26
2001	32	38	70	27	24	51	+ 5	+ 14	+ 19
2002	38	42	80	55	32	87	- 17	+ 10	- 7
2003	61	40	101	25	32	57	+ 36	+ 8	+ 44
2004	38	46	84	42	39	81	- 4	+ 7	+ 3
2005	49	46	95	39	39	78	+ 10	+ 7	+ 17
2006	48	47	95	54	52	106	- 6	- 5	- 11
2007	69	54	123	56	59	115	+ 13	- 5	+ 8
2008	71	56	127	72	66	138	- 1	- 10	- 11
2009	72	50	122	67	61	128	+ 5	- 11	- 6
2010	81	81	162	94	83	177	- 13	- 2	- 15
2011	87	55	142	122	93	215	- 35	- 38	- 73
2012	149	126	275	131	102	233	+ 18	+ 24	+ 42
2013	1402	1239	2641	48	53	101	+ 1.354	+ 1.186	+ 2.540
gesamt	14.515	14.696	29.211	12.585	12.897	25.482	+ 1.930	+ 1.799	+ 3.729



## 10. Übersicht nach Wohnsitzart - Jänner 2013

### 10.1 Zuzug

Wohnsitz	Männer	Frauen	gesamt
Hauptwohnsitz	804	656	1.460
Nebenwohnsitz	283	495	778
Obdachlos	31	11	42
gesamt	1.118	1.162	2.280

### 10.2 Wegzug

Wohnsitz	Männer	Frauen	gesamt
Hauptwohnsitz	727	686	1.413
Nebenwohnsitz	222	328	550
Obdachlos	29	8	37
gesamt	978	1.022	2.000

### 10.3 Differenz

Wohnsitz	Männer	Frauen	gesamt
Hauptwohnsitz	+ 77	- 30	+ 47
Nebenwohnsitz	+ 61	+ 167	+ 228
Obdachlos	+ 2	+ 3	+ 5
gesamt	+ 140	+ 140	+ 280

### 10.4 Grafik

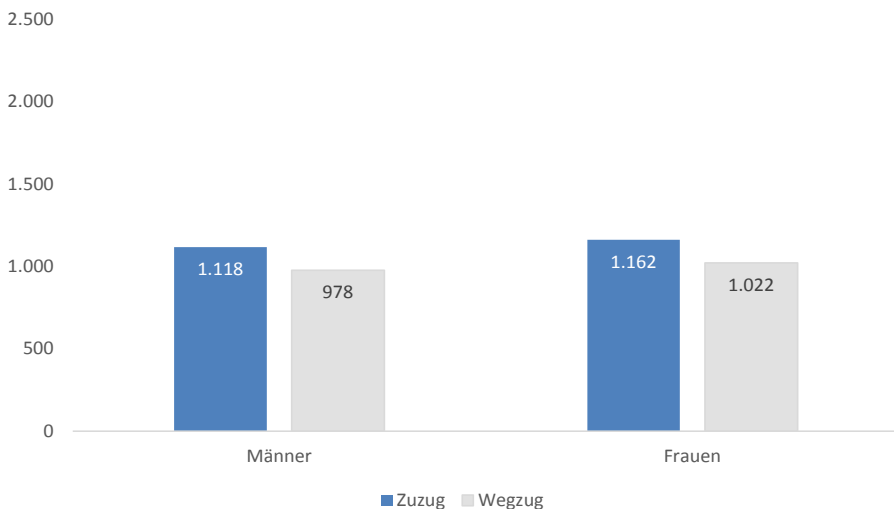

**11. Übersicht nach Bezirken - Jänner 2013****11.1 Zuzug**

Bezirk	Männer	Frauen	gesamt
Innere Stadt	44	17	61
St. Leonhard	68	67	135
Geidorf	90	186	276
Lend	197	134	331
Gries	142	134	276
Jakomini	162	148	310
Liebenau	42	42	84
St. Peter	41	40	81
Waltendorf	34	31	65
Ries	17	20	37
Mariatrost	14	22	36
Andtitz	42	57	99
Gösting	34	41	75
Eggenberg	80	83	163
Wetzelsdorf	38	51	89
Straßgang	41	48	89
Puntigam	32	41	73
gesamt	1.118	1.162	2.280

**11.2 Wegzug**

Bezirk	Männer	Frauen	gesamt
Innere Stadt	46	39	85
St. Leonhard	54	59	113
Geidorf	87	119	206
Lend	129	116	245
Gries	154	119	273
Jakomini	185	169	354
Liebenau	32	39	71
St. Peter	38	44	82
Waltendorf	32	35	67
Ries	15	30	45
Mariatrost	24	37	61
Andtitz	28	36	64
Gösting	30	26	56
Eggenberg	55	70	125
Wetzelsdorf	31	29	60
Straßgang	24	35	59
Puntigam	14	20	34
gesamt	978	1.022	2.000



## 11.3 Differenz

Bezirk	Männer	Frauen	gesamt
Innere Stadt	- 2	- 22	- 24
St. Leonhard	+ 14	+ 8	+ 22
Geidorf	+ 3	+ 67	+ 70
Lend	+ 68	+ 18	+ 86
Gries	- 12	+ 15	+ 3
Jakomini	- 23	- 21	- 44
Liebenau	+ 10	+ 3	+ 13
St. Peter	+ 3	- 4	- 1
Waltendorf	+ 2	- 4	- 2
Ries	+ 2	- 10	- 8
Mariatrost	- 10	- 15	- 25
Andtitz	+ 14	+ 21	+ 35
Gösting	+ 4	+ 15	+ 19
Eggenberg	+ 25	+ 13	+ 38
Wetzelsdorf	+ 7	+ 22	+ 29
Straßgang	+ 17	+ 13	+ 30
Puntigam	+ 18	+ 21	+ 39
gesamt	+ 140	+ 140	+ 280

## 11.4 Grafik

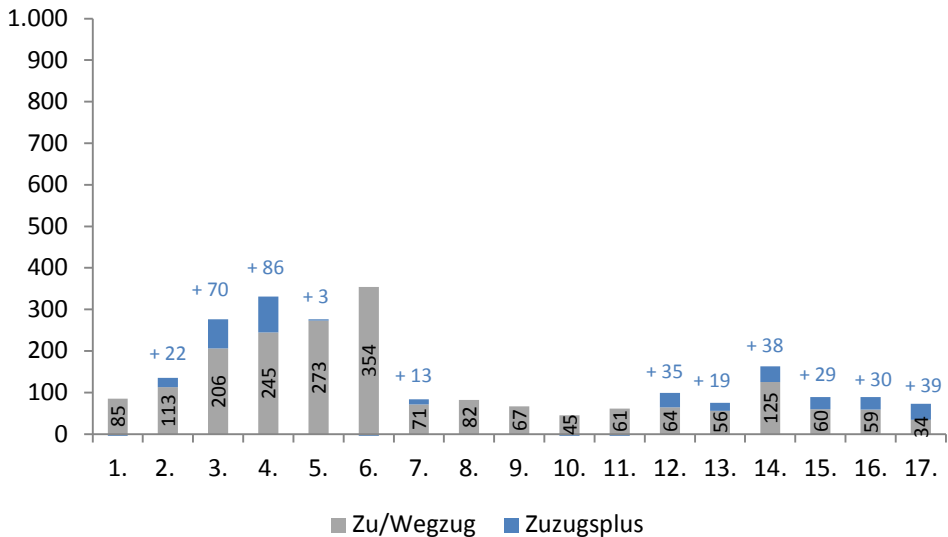

**12. Übersicht nach Wiener Zählsprenzel auf Grazer Stadtgebiet - Jänner 2013****12.1 Zuzug / Wegzug / Differenz**

Sprenzel	Zuzug			Wegzug			Differenz		
	Männer	Frauen	gesamt	Männer	Frauen	gesamt	Männer	Frauen	gesamt
0	5	2	7	1	1	2	+4	+1	+5
1	3	4	7	3	3	6	+0	+1	+1
2	3	4	7	16	23	39	-13	-19	-32
3	2	0	2	0	3	3	+2	-3	-1
4	2	2	4	4	4	8	-2	-2	-4
5	5	4	9	5	3	8	+0	+1	+1
6	24	1	25	17	2	19	+7	-1	+6
10	7	4	11	5	5	10	+2	-1	+1
11	1	1	2	3	4	7	-2	-3	-5
12	0	0	0	1	0	1	-1	+0	-1
13	4	5	9	1	2	3	+3	+3	+6
14	10	6	16	6	5	11	+4	+1	+5
15	6	9	15	4	5	9	+2	+4	+6
16	2	0	2	2	5	7	+0	-5	-5
20	6	4	10	3	4	7	+3	+0	+3
21	0	4	4	0	2	2	+0	+2	+2
22	2	2	4	3	1	4	-1	+1	+0
23	1	3	4	1	0	1	+0	+3	+3
24	3	6	9	2	2	4	+1	+4	+5
25	2	0	2	0	2	2	+2	-2	+0
26	3	1	4	5	8	13	-2	-7	-9
27	2	4	6	4	6	10	-2	-2	-4
30	8	1	9	5	2	7	+3	-1	+2
31	3	1	4	1	0	1	+2	+1	+3
40	3	2	5	2	3	5	+1	-1	+0
41	1	6	7	0	2	2	+1	+4	+5
42	2	6	8	3	1	4	-1	+5	+4
43	2	2	4	3	0	3	-1	+2	+1
50	2	1	3	3	4	7	-1	-3	-4
51	1	3	4	11	8	19	-10	-5	-15
52	2	3	5	0	2	2	+2	+1	+3
53	5	5	10	3	6	9	+2	-1	+1
54	0	7	7	3	4	7	-3	+3	+0
55	4	3	7	5	7	12	-1	-4	-5
56	5	4	9	2	2	4	+3	+2	+5
60	4	6	10	8	7	15	-4	-1	-5

Sprenghel	Zuzug			Wegzug			Differenz		
	Männer	Frauen	gesamt	Männer	Frauen	gesamt	Männer	Frauen	gesamt
61	3	3	6	2	3	5	+1	+0	+1
70	1	1	2	1	1	2	+0	+0	+0
71	21	99	120	7	14	21	+14	+85	+99
72	3	7	10	5	9	14	-2	-2	-4
73	1	2	3	3	3	6	-2	-1	-3
74	1	2	3	2	1	3	-1	+1	+0
75	0	1	1	3	0	3	-3	+1	-2
80	4	3	7	0	4	4	+4	-1	+3
90	6	2	8	1	5	6	+5	-3	+2
91	3	4	7	0	5	5	+3	-1	+2
92	4	4	8	5	5	10	-1	-1	-2
93	1	4	5	1	4	5	+0	+0	+0
94	3	5	8	0	1	1	+3	+4	+7
100	1	1	2	5	4	9	-4	-3	-7
101	3	1	4	5	5	10	-2	-4	-6
102	5	2	7	2	0	2	+3	+2	+5
103	0	3	3	0	1	1	+0	+2	+2
110	1	4	5	3	7	10	-2	-3	-5
111	5	3	8	6	6	12	-1	-3	-4
112	1	3	4	1	1	2	+0	+2	+2
120	3	1	4	3	3	6	+0	-2	-2
121	9	4	13	12	21	33	-3	-17	-20
122	4	5	9	4	2	6	+0	+3	+3
123	11	6	17	2	1	3	+9	+5	+14
124	73	24	97	17	11	28	+56	+13	+69
125	3	2	5	2	1	3	+1	+1	+2
130	7	3	10	7	4	11	+0	-1	-1
131	7	7	14	11	10	21	-4	-3	-7
132	9	5	14	4	9	13	+5	-4	+1
140	7	10	17	2	3	5	+5	+7	+12
141	7	6	13	10	11	21	-3	-5	-8
142	5	7	12	7	1	8	-2	+6	+4
143	7	5	12	1	3	4	+6	+2	+8
144	3	1	4	2	0	2	+1	+1	+2
145	4	2	6	6	3	9	-2	-1	-3
146	1	1	2	4	0	4	-3	+1	-2
147	12	14	26	10	8	18	+2	+6	+8
148	6	9	15	8	0	8	-2	+9	+7

Wanderungsbewegungen Jänner 2013

Sprenkel	Zuzug			Wegzug			Differenz		
	Männer	Frauen	gesamt	Männer	Frauen	gesamt	Männer	Frauen	gesamt
150	9	4	13	6	9	15	+3	-5	-2
151	2	10	12	1	5	6	+1	+5	+6
160	5	6	11	5	8	13	+0	-2	-2
161	3	2	5	2	1	3	+1	+1	+2
162	0	0	0	3	2	5	-3	-2	-5
170	7	2	9	5	14	19	+2	-12	-10
171	9	11	20	16	13	29	-7	-2	-9
172	9	9	18	7	8	15	+2	+1	+3
173	1	0	1	2	3	5	-1	-3	-4
174	0	2	2	2	2	4	-2	+0	-2
175	16	10	26	7	2	9	+9	+8	+17
180	2	7	9	0	1	1	+2	+6	+8
181	3	1	4	1	0	1	+2	+1	+3
182	16	15	31	3	6	9	+13	+9	+22
183	4	11	15	2	7	9	+2	+4	+6
184	10	10	20	9	11	20	+1	-1	+0
185	4	5	9	7	9	16	-3	-4	-7
190	3	3	6	30	8	38	-27	-5	-32
191	5	10	15	4	0	4	+1	+10	+11
192	0	0	0	2	0	2	-2	+0	-2
200	2	1	3	1	0	1	+1	+1	+2
201	2	2	4	4	1	5	-2	+1	-1
202	2	6	8	5	4	9	-3	+2	-1
203	0	2	2	2	0	2	-2	+2	+0
204	1	2	3	0	1	1	+1	+1	+2
210	3	0	3	2	0	2	+1	+0	+1
211	3	1	4	4	5	9	-1	-4	-5
212	1	1	2	3	3	6	-2	-2	-4
213	4	4	8	2	5	7	+2	-1	+1
214	1	3	4	5	4	9	-4	-1	-5
220	14	1	15	9	2	11	+5	-1	+4
221	3	0	3	1	1	2	+2	-1	+1
222	0	1	1	0	1	1	+0	+0	+0
230	2	2	4	2	1	3	+0	+1	+1
231	11	10	21	12	3	15	-1	+7	+6
232	4	2	6	5	4	9	-1	-2	-3
240	6	6	12	7	2	9	-1	+4	+3
241	3	2	5	1	3	4	+2	-1	+1

Sprengel	Zuzug			Wegzug			Differenz		
	Männer	Frauen	gesamt	Männer	Frauen	gesamt	Männer	Frauen	gesamt
242	2	2	4	1	4	5	+1	-2	-1
243	4	2	6	5	3	8	-1	-1	-2
244	8	7	15	4	2	6	+4	+5	+9
245	5	4	9	5	4	9	+0	+0	+0
246	1	4	5	7	2	9	-6	+2	-4
247	2	0	2	1	3	4	+1	-3	-2
250	2	3	5	2	2	4	+0	+1	+1
251	3	4	7	9	3	12	-6	+1	-5
252	6	25	31	7	23	30	-1	+2	+1
253	3	1	4	2	1	3	+1	+0	+1
254	0	2	2	2	3	5	-2	-1	-3
255	12	15	27	7	5	12	+5	+10	+15
260	2	7	9	7	7	14	-5	+0	-5
261	4	7	11	6	7	13	-2	+0	-2
262	2	4	6	1	3	4	+1	+1	+2
263	6	9	15	12	22	34	-6	-13	-19
270	3	0	3	1	0	1	+2	+0	+2
271	7	10	17	8	7	15	-1	+3	+2
280	2	1	3	5	3	8	-3	-2	-5
281	0	1	1	1	0	1	-1	+1	+0
282	2	4	6	5	7	12	-3	-3	-6
290	0	1	1	1	3	4	-1	-2	-3
291	4	3	7	6	6	12	-2	-3	-5
292	11	8	19	20	18	38	-9	-10	-19
300	0	0	0	1	0	1	-1	+0	-1
301	3	4	7	7	18	25	-4	-14	-18
302	4	8	12	3	1	4	+1	+7	+8
303	0	0	0	1	3	4	-1	-3	-4
304	51	3	54	39	2	41	+12	+1	+13
305	4	1	5	1	2	3	+3	-1	+2
310	2	2	4	3	2	5	-1	+0	-1
311	3	2	5	1	4	5	+2	-2	+0
320	2	3	5	0	2	2	+2	+1	+3
321	2	1	3	1	2	3	+1	-1	+0
322	3	2	5	1	0	1	+2	+2	+4
330	3	6	9	10	6	16	-7	+0	-7
331	0	0	0	2	2	4	-2	-2	-4
332	4	2	6	3	9	12	+1	-7	-6

Wanderungsbewegungen Jänner 2013

Sprenkel	Zuzug			Wegzug			Differenz		
	Männer	Frauen	gesamt	Männer	Frauen	gesamt	Männer	Frauen	gesamt
333	0	0	0	6	2	8	-6	-2	-8
334	5	1	6	1	0	1	+4	+1	+5
340	2	2	4	1	1	2	+1	+1	+2
341	16	4	20	3	6	9	+13	-2	+11
342	0	17	17	0	3	3	+0	+14	+14
350	8	9	17	5	5	10	+3	+4	+7
351	1	3	4	1	0	1	+0	+3	+3
360	5	6	11	2	1	3	+3	+5	+8
361	7	8	15	9	10	19	-2	-2	-4
362	5	4	9	7	2	9	-2	+2	+0
363	5	5	10	8	12	20	-3	-7	-10
370	4	4	8	5	10	15	-1	-6	-7
371	6	1	7	1	4	5	+5	-3	+2
380	0	1	1	0	1	1	+0	+0	+0
381	3	2	5	3	5	8	+0	-3	-3
382	3	4	7	1	2	3	+2	+2	+4
383	10	13	23	9	9	18	+1	+4	+5
390	3	0	3	3	3	6	+0	-3	-3
391	3	3	6	2	3	5	+1	+0	+1
392	2	1	3	0	4	4	+2	-3	-1
400	4	0	4	3	2	5	+1	-2	-1
401	6	7	13	11	6	17	-5	+1	-4
410	8	11	19	8	14	22	+0	-3	-3
411	1	2	3	3	3	6	-2	-1	-3
412	0	0	0	2	1	3	-2	-1	-3
413	3	3	6	1	3	4	+2	+0	+2
420	5	2	7	0	5	5	+5	-3	+2
421	0	1	1	0	2	2	+0	-1	-1
422	0	1	1	1	2	3	-1	-1	-2
430	1	2	3	1	4	5	+0	-2	-2
431	5	3	8	5	4	9	+0	-1	-1
432	1	4	5	9	13	22	-8	-9	-17
440	2	3	5	1	2	3	+1	+1	+2
441	2	1	3	3	9	12	-1	-8	-9
442	0	1	1	2	0	2	-2	+1	-1
443	1	2	3	2	0	2	-1	+2	+1
444	2	6	8	1	5	6	+1	+1	+2
450	2	7	9	1	3	4	+1	+4	+5

Sprenkel	Zuzug			Wegzug			Differenz		
	Männer	Frauen	gesamt	Männer	Frauen	gesamt	Männer	Frauen	gesamt
451	12	11	23	4	5	9	+8	+6	+14
452	0	0	0	1	1	2	-1	-1	-2
453	10	9	19	2	0	2	+8	+9	+17
454	3	2	5	4	4	8	-1	-2	-3
455	1	5	6	2	2	4	-1	+3	+2
460	3	3	6	1	1	2	+2	+2	+4
461	5	6	11	2	4	6	+3	+2	+5
471	3	5	8	5	3	8	-2	+2	+0
480	1	2	3	3	7	10	-2	-5	-7
481	0	3	3	1	3	4	-1	+0	-1
482	1	2	3	0	1	1	+1	+1	+2
490	0	0	0	1	2	3	-1	-2	-3
491	1	2	3	1	0	1	+0	+2	+2
500	2	1	3	4	5	9	-2	-4	-6
501	6	5	11	2	3	5	+4	+2	+6
510	7	5	12	2	4	6	+5	+1	+6
511	6	11	17	5	5	10	+1	+6	+7
520	2	2	4	4	2	6	-2	+0	-2
521	2	7	9	1	1	2	+1	+6	+7
530	2	4	6	4	2	6	-2	+2	+0
531	3	4	7	4	3	7	-1	+1	+0
533	4	2	6	3	1	4	+1	+1	+2
534	0	0	0	1	0	1	-1	+0	-1
540	3	1	4	7	15	22	-4	-14	-18
550	7	3	10	2	1	3	+5	+2	+7
551	9	6	15	2	2	4	+7	+4	+11
552	8	3	11	5	4	9	+3	-1	+2
553	6	8	14	8	2	10	-2	+6	+4
560	2	3	5	1	0	1	+1	+3	+4
561	1	9	10	1	3	4	+0	+6	+6
563	2	10	12	1	5	6	+1	+5	+6
564	5	5	10	2	3	5	+3	+2	+5
570	2	6	8	1	3	4	+1	+3	+4
571	10	5	15	5	7	12	+5	-2	+3
572	4	0	4	5	8	13	-1	-8	-9
573	2	4	6	2	7	9	+0	-3	-3
580	9	5	14	4	5	9	+5	+0	+5
581	2	7	9	5	1	6	-3	+6	+3

Wanderungsbewegungen Jänner 2013

Sprenkel	Zuzug			Wegzug			Differenz		
	Männer	Frauen	gesamt	Männer	Frauen	gesamt	Männer	Frauen	gesamt
590	4	4	8	2	3	5	+2	+1	+3
591	4	4	8	2	1	3	+2	+3	+5
600	4	3	7	4	4	8	+0	-1	-1
601	4	8	12	5	5	10	-1	+3	+2
602	1	0	1	1	3	4	+0	-3	-3
603	1	4	5	0	0	0	+1	+4	+5
604	0	0	0	1	0	1	-1	+0	-1
610	10	10	20	6	4	10	+4	+6	+10
611	11	12	23	3	8	11	+8	+4	+12
612	0	2	2	0	2	2	+0	+0	+0
613	4	9	13	11	0	11	-7	+9	+2
620	3	3	6	0	3	3	+3	+0	+3
630	2	5	7	0	1	1	+2	+4	+6
631	1	1	2	2	1	3	-1	+0	-1
632	7	4	11	2	2	4	+5	+2	+7
640	3	7	10	1	6	7	+2	+1	+3
641	3	1	4	1	1	2	+2	+0	+2
650	6	12	18	6	6	12	+0	+6	+6
651	13	11	24	3	7	10	+10	+4	+14
660	1	0	1	3	3	6	-2	-3	-5
661	4	1	5	2	0	2	+2	+1	+3
662	1	1	2	3	8	11	-2	-7	-9
663	0	1	1	0	0	0	+0	+1	+1
664	0	2	2	1	0	1	-1	+2	+1
665	0	2	2	0	0	0	+0	+2	+2
670	8	17	25	1	0	1	+7	+17	+24
671	4	6	10	3	3	6	+1	+3	+4
680	10	10	20	3	7	10	+7	+3	+10
691	0	1	1	1	4	5	-1	-3	-4
692	6	4	10	5	6	11	+1	-2	-1
700	4	3	7	1	0	1	+3	+3	+6
gesamt	1.118	1.162	2.280	978	1.022	2.000	+140	+140	+280



### 13. Übersicht nach Kontinenten - Jänner 2013

#### 13.1 Zuzug

Kontinent	Männer	Frauen	gesamt
Afrika	26	11	37
Amerika	9	12	21
Asien	152	66	218
Australien und Ozeanien	0	0	0
Europa	909	1.068	1.977
Russische Föderation	10	4	14
Staatenlos	12	1	13
gesamt	1.118	1.162	2.280

#### 13.2 Wegzug

Kontinent	Männer	Frauen	gesamt
Afrika	16	9	25
Amerika	15	23	38
Asien	72	52	124
Australien und Ozeanien	3	3	6
Europa	861	923	1.784
Russische Föderation	6	11	17
Staatenlos	5	1	6
gesamt	978	1.022	2.000

#### 13.3 Differenz

Kontinent	Männer	Frauen	gesamt
Afrika	+ 10	+ 2	+ 12
Amerika	- 6	- 11	- 17
Asien	+ 80	+ 14	+ 94
Australien und Ozeanien	- 3	- 3	- 6
Europa	+ 48	+ 145	+ 193
Russische Föderation	+ 4	- 7	- 3
Staatenlos	+ 7	+ 0	+ 7
gesamt	+ 140	+ 140	+ 280

## 14. Übersicht nach EU - Kennzeichen - Jänner 2013

### 14.1 Zuzug

EU - Kennzeichen	Männer	Frauen	gesamt
ÖsterreicherInnen	580	558	1.138
EU-BürgerInnen	208	405	613
Nicht Eu-BürgerInnen	330	199	529
gesamt	1.118	1.162	2.280

### 14.2 Wegzug

EU - Kennzeichen	Männer	Frauen	gesamt
ÖsterreicherInnen	564	547	1.111
EU-BürgerInnen	231	322	553
Nicht Eu-BürgerInnen	183	153	336
gesamt	978	1.022	2.000

### 14.3 Differenz

EU - Kennzeichen	Männer	Frauen	gesamt
ÖsterreicherInnen	+ 16	+ 11	+ 27
EU-BürgerInnen	- 23	+ 83	+ 60
Nicht Eu-BürgerInnen	+ 147	+ 46	+ 193
gesamt	+ 140	+ 140	+ 280

### 14.4 Grafik

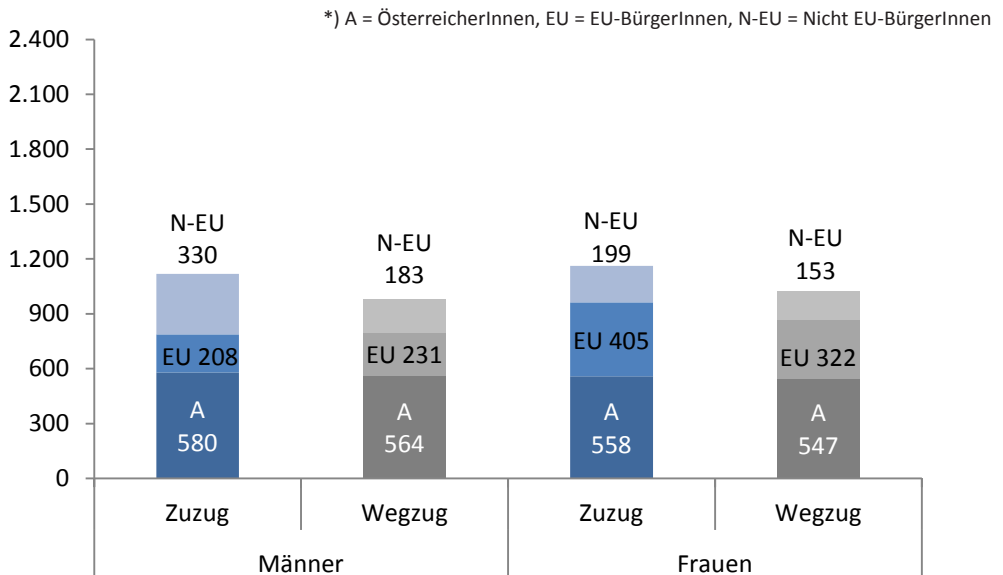

## 15. Übersicht nach Staaten - Jänner 2013

### 15.1 Zuzug / Wegzug / Differenz

Staaten	Zuzug			Wegzug			Differenz		
	Männer	Frauen	gesamt	Männer	Frauen	gesamt	Männer	Frauen	gesamt
Afghanistan	68	12	80	24	6	30	+44	+6	+50
Ägypten	5	3	8	3	5	8	+2	-2	+0
Albanien	0	1	1	1	4	5	-1	-3	-4
Algerien	0	0	0	0	1	1	+0	-1	-1
Armenien	3	4	7	0	0	0	+3	+4	+7
Aserbaidschan	1	0	1	0	3	3	+1	-3	-2
Australien	0	0	0	3	2	5	-3	-2	-5
Bangladesch	2	2	4	1	0	1	+1	+2	+3
Belarus	1	0	1	0	1	1	+1	-1	+0
Belgien	0	1	1	2	4	6	-2	-3	-5
Benin	0	0	0	2	0	2	-2	+0	-2
Bosnien und Herzegowina	52	53	105	31	16	47	+21	+37	+58
Brasilien	2	5	7	0	3	3	+2	+2	+4
Bulgarien	4	12	16	9	2	11	-5	+10	+5
Chile	3	0	3	1	0	1	+2	+0	+2
China	25	15	40	15	12	27	+10	+3	+13
Dänemark	0	1	1				+0	+1	+1
Deutschland	30	34	64	43	26	69	-13	+8	-5
Dominikanische Republik	0	0	0	3	1	4	-3	-1	-4
Finnland	4	5	9	3	2	5	+1	+3	+4
Frankreich	7	4	11	8	6	14	-1	-2	-3
Gambia	2	0	2	0	0	0	+2	+0	+2
Georgien	0	2	2	1	2	3	-1	+0	-1
Ghana	1	2	3	2	0	2	-1	+2	+1
Griechenland	4	3	7	1	1	2	+3	+2	+5
Guatemala	1	0	1	1	0	1	+0	+0	+0
Guinea	0	0	0	1	0	1	-1	+0	-1
Indien	6	2	8	1	0	1	+5	+2	+7
Indonesien	0	1	1	0	0	0	+0	+1	+1
Iran - Islamische Republik	4	1	5	1	2	3	+3	-1	+2
Irland	0	0	0	2	0	2	-2	+0	-2
Israel	2	0	2	2	0	2	+0	+0	+0
Italien	18	2	20	17	8	25	+1	-6	-5
Japan	0	0	0	1	4	5	-1	-4	-5
Jordanien	0	0	0	0	1	1	+0	-1	-1
Jugoslawien	1	0	1	2	0	2	-1	+0	-1

Wanderungsbewegungen Jänner 2013

Staaten	Zuzug			Wegzug			Differenz		
	Männer	Frauen	gesamt	Männer	Frauen	gesamt	Männer	Frauen	gesamt
Kanada	1	1	2	3	2	5	-2	-1	-3
Kasachstan	0	1	1	0	0	0	+0	+1	+1
Kirgisistan	0	1	1	0	1	1	+0	+0	+0
Kolumbien	0	1	1	1	4	5	-1	-3	-4
Korea - Republik	2	0	2	5	4	9	-3	-4	-7
Kosovo	16	8	24	7	1	8	+9	+7	+16
Kroatien	24	11	35	26	17	43	-2	-6	-8
Kuba	0	1	1	0	1	1	+0	+0	+0
Laos - Demokr. Volksrep.	0	1	1	0	0	0	+0	+1	+1
Lettland	0	11	11	0	10	10	+0	+1	+1
Litauen	0	0	0	2	0	2	-2	+0	-2
Libanon	1	0	1	0	0	0	+1	+0	+1
Malaysia	0	0	0	0	2	2	+0	-2	-2
Marokko	1	0	1	0	1	1	+1	-1	+0
Mazedonien	7	8	15	4	6	10	+3	+2	+5
Mexiko	0	0	0	1	5	6	-1	-5	-6
Moldau	1	1	2	2	1	3	-1	+0	-1
Mongolei	3	2	5	0	1	1	+3	+1	+4
Montenegro	0	1	1	0	1	1	+0	+0	+0
Neuseeland	0	0	0	0	1	1	+0	-1	-1
Niederlande	0	2	2	2	1	3	-2	+1	-1
Nigeria	9	5	14	7	2	9	+2	+3	+5
Norwegen	0	0	0	1	0	1	-1	+0	-1
Österreich	580	558	1.138	564	547	1.111	+16	+11	+27
Pakistan	3	1	4	3	1	4	+0	+0	+0
Philippinen	0	2	2	0	1	1	+0	+1	+1
Polen	15	9	24	8	6	14	+7	+3	+10
Portugal	3	1	4	3	4	7	+0	-3	-3
Ruanda	3	1	4	0	0	0	+3	+1	+4
Rumänien	45	154	199	39	97	136	+6	+57	+63
Russische Föderation	10	4	14	6	11	17	+4	-7	-3
Schweden	1	5	6	2	7	9	-1	-2	-3
Schweiz	0	2	2	0	0	0	+0	+2	+2
Serbien	18	20	38	15	15	30	+3	+5	+8
Serbien und Montenegro	0	0	0	2	1	3	-2	-1	-3
Singapur	0	0	0	4	0	4	-4	+0	-4
Sierra Leone	1	0	1	0	0	0	+1	+0	+1

Staaten	Zuzug			Wegzug			Differenz		
	Männer	Frauen	gesamt	Männer	Frauen	gesamt	Männer	Frauen	gesamt
Serbien und Montenegro	0	0	0	2	1	3	- 2	- 1	- 3
Singapur	0	0	0	4	0	4	- 4	+ 0	- 4
Sierra Leone	1	0	1	0	0	0	+ 1	+ 0	+ 1
Slowakei	7	79	86	5	60	65	+ 2	+ 19	+ 21
Slowenien	26	14	40	13	10	23	+ 13	+ 4	+ 17
Somalia	1	0	1	0	0	0	+ 1	+ 0	+ 1
Spanien	4	4	8	3	3	6	+ 1	+ 1	+ 2
Staatenlos	2	0	2	0	0	0	+ 2	+ 0	+ 2
Syrien - Arabische Republik	2	2	4	0	1	1	+ 2	+ 1	+ 3
Thailand	0	3	3	1	0	1	- 1	+ 3	+ 2
Tschechische Republik	1	4	5	6	12	18	- 5	- 8	- 13
Tunesien	2	0	2	1	0	1	+ 1	+ 0	+ 1
Türkei	30	13	43	12	10	22	+ 18	+ 3	+ 21
Ukraine	1	0	1	2	8	10	- 1	- 8	- 9
Unbekannt	3	0	3	0	0	0	+ 3	+ 0	+ 3
Ungarn	36	60	96	31	44	75	+ 5	+ 16	+ 21
Ungeklärt	7	1	8	5	1	6	+ 2	+ 0	+ 2
Usbekistan	0	0	0	0	1	1	+ 0	- 1	- 1
Venezuela	1	0	1	0	1	1	+ 1	- 1	+ 0
Vereinigte Staaten	1	4	5	5	6	11	- 4	- 2	- 6
Vereinigtes Königreich	3	0	3	5	2	7	- 2	- 2	- 4
Vietnam	0	1	1	0	0	0	+ 0	+ 1	+ 1
Zypern	0	0	0	1	0	1	- 1	+ 0	- 1
Gesamtergebnis	1.118	1.162	2.280	978	1.022	2.000	+ 140	+ 140	+ 280

**16. Übersicht nach Alter - Jänner 2013****16.1 Zuzug / Wegzug / Differenz**

Alter	Zuzug			Wegzug			Differenz		
	Männer	Frauen	gesamt	Männer	Frauen	gesamt	Männer	Frauen	gesamt
0	142	140	282	11	6	17	+ 131	+ 134	+ 265
1	5	4	9	5	9	14	+ 0	- 5	- 5
2	7	4	11	9	5	14	- 2	- 1	- 3
3	6	4	10	8	7	15	- 2	- 3	- 5
4	4	5	9	3	0	3	+ 1	+ 5	+ 6
5	9	2	11	3	4	7	+ 6	- 2	+ 4
6	4	4	8	5	2	7	- 1	+ 2	+ 1
7	0	0	0	6	4	10	- 6	- 4	- 10
8	2	1	3	2	3	5	+ 0	- 2	- 2
9	3	2	5	2	3	5	+ 1	- 1	+ 0
10	0	4	4	8	6	14	- 8	- 2	- 10
11	2	2	4	1	1	2	+ 1	+ 1	+ 2
12	3	2	5	2	0	2	+ 1	+ 2	+ 3
13	6	4	10	5	0	5	+ 1	+ 4	+ 5
14	4	3	7	3	5	8	+ 1	- 2	- 1
15	8	15	23	2	3	5	+ 6	+ 12	+ 18
16	27	24	51	4	3	7	+ 23	+ 21	+ 44
17	20	27	47	7	7	14	+ 13	+ 20	+ 33
18	23	45	68	13	13	26	+ 10	+ 32	+ 42
19	30	54	84	28	27	55	+ 2	+ 27	+ 29
20	52	48	100	18	45	63	+ 34	+ 3	+ 37
21	47	68	115	33	58	91	+ 14	+ 10	+ 24
22	31	48	79	48	55	103	- 17	- 7	- 24
23	49	40	89	34	52	86	+ 15	- 12	+ 3
24	39	37	76	41	45	86	- 2	- 8	- 10
25	39	42	81	36	35	71	+ 3	+ 7	+ 10
26	51	29	80	36	32	68	+ 15	- 3	+ 12
27	37	33	70	39	36	75	- 2	- 3	- 5
28	35	28	63	36	36	72	- 1	- 8	- 9
29	24	25	49	22	26	48	+ 2	- 1	+ 1
30	22	21	43	34	24	58	- 12	- 3	- 15
31	24	24	48	31	20	51	- 7	+ 4	- 3
32	30	24	54	25	17	42	+ 5	+ 7	+ 12
33	25	16	41	24	17	41	+ 1	- 1	+ 0
34	15	16	31	13	13	26	+ 2	+ 3	+ 5
35	14	18	32	20	11	31	- 6	+ 7	+ 1

Alter	Zuzug			Wegzug			Differenz		
	Männer	Frauen	gesamt	Männer	Frauen	gesamt	Männer	Frauen	gesamt
36	20	15	35	21	12	33	- 1	+ 3	+ 2
37	16	12	28	19	13	32	- 3	- 1	- 4
38	11	15	26	19	13	32	- 8	+ 2	- 6
39	12	15	27	12	12	24	+ 0	+ 3	+ 3
40	20	13	33	14	10	24	+ 6	+ 3	+ 9
41	14	7	21	6	13	19	+ 8	- 6	+ 2
42	12	17	29	8	15	23	+ 4	+ 2	+ 6
43	16	10	26	19	9	28	- 3	+ 1	- 2
44	15	9	24	15	13	28	+ 0	- 4	- 4
45	10	15	25	5	10	15	+ 5	+ 5	+ 10
46	14	6	20	15	11	26	- 1	- 5	- 6
47	9	11	20	12	11	23	- 3	+ 0	- 3
48	17	18	35	13	5	18	+ 4	+ 13	+ 17
49	8	13	21	8	9	17	+ 0	+ 4	+ 4
50	10	11	21	8	7	15	+ 2	+ 4	+ 6
51	8	6	14	10	11	21	- 2	- 5	- 7
52	5	10	15	8	9	17	- 3	+ 1	- 2
53	5	9	14	6	13	19	- 1	- 4	- 5
54	5	4	9	7	8	15	- 2	- 4	- 6
55	6	10	16	7	8	15	- 1	+ 2	+ 1
56	3	10	13	7	14	21	- 4	- 4	- 8
57	4	6	10	4	7	11	+ 0	- 1	- 1
58	3	4	7	10	8	18	- 7	- 4	- 11
59	2	5	7	6	4	10	- 4	+ 1	- 3
60	5	10	15	7	4	11	- 2	+ 6	+ 4
61	3	2	5	7	6	13	- 4	- 4	- 8
62	2	4	6	3	2	5	- 1	+ 2	+ 1
63	2	2	4	1	2	3	+ 1	+ 0	+ 1
64	3	2	5	4	2	6	- 1	+ 0	- 1
65	2	2	4	4	4	8	- 2	- 2	- 4
66	2	4	6	5	2	7	- 3	+ 2	- 1
67	0	3	3	0	5	5	+ 0	- 2	- 2
68	0	0	0	4	1	5	- 4	- 1	- 5
69	0	1	1	2	3	5	- 2	- 2	- 4
70	0	1	1	2	1	3	- 2	+ 0	- 2
71	2	1	3	3	4	7	- 1	- 3	- 4

Wanderungsbewegungen Jänner 2013

Alter	Zuzug			Wegzug			Differenz		
	Männer	Frauen	gesamt	Männer	Frauen	gesamt	Männer	Frauen	gesamt
72	0	1	1	4	3	7	-4	-2	-6
73	1	2	3	3	7	10	-2	-5	-7
74	2	2	4	2	2	4	+0	+0	+0
75	0	0	0	1	3	4	-1	-3	-4
76	1	0	1	2	2	4	-1	-2	-3
77	4	0	4	4	3	7	+0	-3	-3
78	1	0	1	3	1	4	-2	-1	-3
79	0	2	2	3	5	8	-3	-3	-6
80	1	1	2	1	4	5	+0	-3	-3
81	1	0	1	2	5	7	-1	-5	-6
82	0	1	1	3	0	3	-3	+1	-2
83	0	0	0	2	3	5	-2	-3	-5
84	0	1	1	1	5	6	-1	-4	-5
85	0	1	1	4	8	12	-4	-7	-11
86	0	1	1	6	3	9	-6	-2	-8
87	1	2	3	1	5	6	+0	-3	-3
88	0	0	0	3	8	11	-3	-8	-11
89	0	0	0	4	5	9	-4	-5	-9
90	1	0	1	3	6	9	-2	-6	-8
91	0	0	0	2	9	11	-2	-9	-11
92	0	1	1	1	3	4	-1	-2	-3
93	0	0	0	2	5	7	-2	-5	-7
94	0	1	1	2	5	7	-2	-4	-6
95	0	0	0	0	2	2	+0	-2	-2
96	0	0	0	0	1	1	+0	-1	-1
97	0	0	0	1	1	2	-1	-1	-2
99	0	0	0	0	6	6	+0	-6	-6
101	0	0	0	0	1	1	+0	-1	-1
gesamt	1.118	1.162	2.280	978	1.022	2.000	+ 140	+ 140	+ 280



## 17. Übersicht nach Geburtsjahr - Jänner 2013

### 17.1 Zuzug / Wegzug / Differenz

Jahr	Zuzug			Wegzug			Differenz		
	Männer	Frauen	gesamt	Männer	Frauen	gesamt	Männer	Frauen	gesamt
1912	0	0	0	0	1	1	+0	-1	-1
1914	0	0	0	0	6	6	+0	-6	-6
1916	0	0	0	1	1	2	-1	-1	-2
1917	0	0	0	0	1	1	+0	-1	-1
1918	0	1	1	0	2	2	+0	-1	-1
1919	0	0	0	2	5	7	-2	-5	-7
1920	0	1	1	2	5	7	-2	-4	-6
1921	0	0	0	1	3	4	-1	-3	-4
1922	1	0	1	2	9	11	-1	-9	-10
1923	0	0	0	3	6	9	-3	-6	-9
1924	0	0	0	4	5	9	-4	-5	-9
1925	1	1	2	3	8	11	-2	-7	-9
1926	0	2	2	1	5	6	-1	-3	-4
1927	0	1	1	6	3	9	-6	-2	-8
1928	0	1	1	4	8	12	-4	-7	-11
1929	0	0	0	1	5	6	-1	-5	-6
1930	0	1	1	2	3	5	-2	-2	-4
1931	1	0	1	3	0	3	-2	+0	-2
1932	1	1	2	2	5	7	-1	-4	-5
1933	0	2	2	1	4	5	-1	-2	-3
1934	1	0	1	3	5	8	-2	-5	-7
1935	3	0	3	2	1	3	+1	-1	+0
1936	2	0	2	5	3	8	-3	-3	-6
1937	0	0	0	2	2	4	-2	-2	-4
1938	2	2	4	1	3	4	+1	-1	+0
1939	1	2	3	2	2	4	-1	+0	-1
1940	0	1	1	3	6	9	-3	-5	-8
1941	1	1	2	4	4	8	-3	-3	-6
1942	1	1	2	3	4	7	-2	-3	-5
1943	0	1	1	2	1	3	-2	+0	-2
1944	0	0	0	2	3	5	-2	-3	-5
1945	0	3	3	4	1	5	-4	+2	-2
1946	2	4	6	0	5	5	+2	-1	+1
1947	2	2	4	5	2	7	-3	+0	-3
1948	3	1	4	4	4	8	-1	-3	-4
1949	2	3	5	4	2	6	-2	+1	-1

Wanderungsbewegungen Jänner 2013

Jahr	Zuzug			Wegzug			Differenz		
	Männer	Frauen	gesamt	Männer	Frauen	gesamt	Männer	Frauen	gesamt
1950	1	4	5	1	2	3	+0	+2	+2
1951	4	2	6	3	2	5	+1	+0	+1
1952	5	9	14	6	6	12	-1	+3	+2
1953	1	6	7	8	4	12	-7	+2	-5
1954	4	4	8	6	4	10	-2	+0	-2
1955	3	6	9	10	8	18	-7	-2	-9
1956	4	10	14	4	7	11	+0	+3	+3
1957	5	10	15	7	14	21	-2	-4	-6
1958	6	3	9	7	8	15	-1	-5	-6
1959	4	10	14	7	8	15	-3	+2	-1
1960	5	8	13	6	13	19	-1	-5	-6
1961	8	8	16	7	8	15	+1	+0	+1
1962	10	10	20	11	12	23	-1	-2	-3
1963	8	14	22	6	6	12	+2	+8	+10
1964	15	17	32	10	10	20	+5	+7	+12
1965	11	9	20	13	5	18	-2	+4	+2
1966	15	9	24	12	11	23	+3	-2	+1
1967	10	13	23	15	10	25	-5	+3	-2
1968	15	11	26	5	11	16	+10	+0	+10
1969	13	9	22	15	13	28	-2	-4	-6
1970	15	17	32	19	9	28	-4	+8	+4
1971	13	7	20	8	15	23	+5	-8	-3
1972	20	13	33	5	13	18	+15	+0	+15
1973	10	14	24	15	10	25	-5	+4	-1
1974	14	13	27	11	12	23	+3	+1	+4
1975	15	15	30	20	13	33	-5	+2	-3
1976	19	15	34	19	13	32	+0	+2	+2
1977	15	18	33	21	12	33	-6	+6	+0
1978	14	17	31	20	11	31	-6	+6	+0
1979	24	13	37	13	13	26	+11	+0	+11
1980	31	25	56	23	17	40	+8	+8	+16
1981	24	25	49	26	17	43	-2	+8	+6
1982	20	22	42	31	20	51	-11	+2	-9
1983	28	24	52	33	23	56	-5	+1	-4
1984	32	26	58	23	27	50	+9	-1	+8
1985	35	31	66	35	36	71	+0	-5	-5

Jahr	Zuzug			Wegzug			Differenz		
	Männer	Frauen	gesamt	Männer	Frauen	gesamt	Männer	Frauen	gesamt
1986	53	32	85	39	36	75	+ 14	- 4	+ 10
1987	40	40	80	37	31	68	+ 3	+ 9	+ 12
1988	41	39	80	36	36	72	+ 5	+ 3	+ 8
1989	43	39	82	41	45	86	+ 2	- 6	- 4
1990	32	47	79	34	52	86	- 2	- 5	- 7
1991	50	65	115	48	55	103	+ 2	+ 10	+ 12
1992	48	46	94	33	57	90	+ 15	- 11	+ 4
1993	34	54	88	18	46	64	+ 16	+ 8	+ 24
1994	12	49	61	25	27	52	- 13	+ 22	+ 9
1995	27	27	54	9	13	22	+ 18	+ 14	+ 32
1996	18	25	43	14	7	21	+ 4	+ 18	+ 22
1997	23	17	40	4	3	7	+ 19	+ 14	+ 33
1998	4	4	8	2	3	5	+ 2	+ 1	+ 3
1999	6	4	10	3	5	8	+ 3	- 1	+ 2
2000	2	3	5	5	0	5	- 3	+ 3	+ 0
2001	3	1	4	2	0	2	+ 1	+ 1	+ 2
2002	0	5	5	1	1	2	- 1	+ 4	+ 3
2003	3	1	4	8	6	14	- 5	- 5	- 10
2004	2	2	4	2	3	5	+ 0	- 1	- 1
2005	0	0	0	2	3	5	- 2	- 3	- 5
2006	4	4	8	6	4	10	- 2	+ 0	- 2
2007	8	2	10	5	2	7	+ 3	+ 0	+ 3
2008	5	5	10	3	4	7	+ 2	+ 1	+ 3
2009	6	4	10	3	0	3	+ 3	+ 4	+ 7
2010	6	4	10	8	7	15	- 2	- 3	- 5
2011	5	4	9	9	5	14	- 4	- 1	- 5
2012	41	36	77	5	9	14	+ 36	+ 27	+ 63
2013	102	104	206	11	6	17	+ 91	+ 98	+ 189
gesamt	1.118	1.162	2.280	978	1.022	2.000	+ 140	+ 140	+ 280



## 18. Übersicht nach Wohnsitzart - Februar 2013

### 18.1 Zuzug

Wohnsitz	Männer	Frauen	gesamt
Hauptwohnsitz	810	726	1.536
Nebenwohnsitz	225	391	616
Obdachlos	31	11	42
gesamt	1.066	1.128	2.194

### 18.2 Wegzug

Wohnsitz	Männer	Frauen	gesamt
Hauptwohnsitz	1.545	1.319	2.864
Nebenwohnsitz	186	315	501
Obdachlos	13	2	15
gesamt	1.744	1.636	3.380

### 18.3 Differenz

Wohnsitz	Männer	Frauen	gesamt
Hauptwohnsitz	- 735	- 593	- 1.328
Nebenwohnsitz	+ 39	+ 76	+ 115
Obdachlos	+ 18	+ 9	+ 27
gesamt	- 678	- 508	- 1.186

### 18.4 Grafik

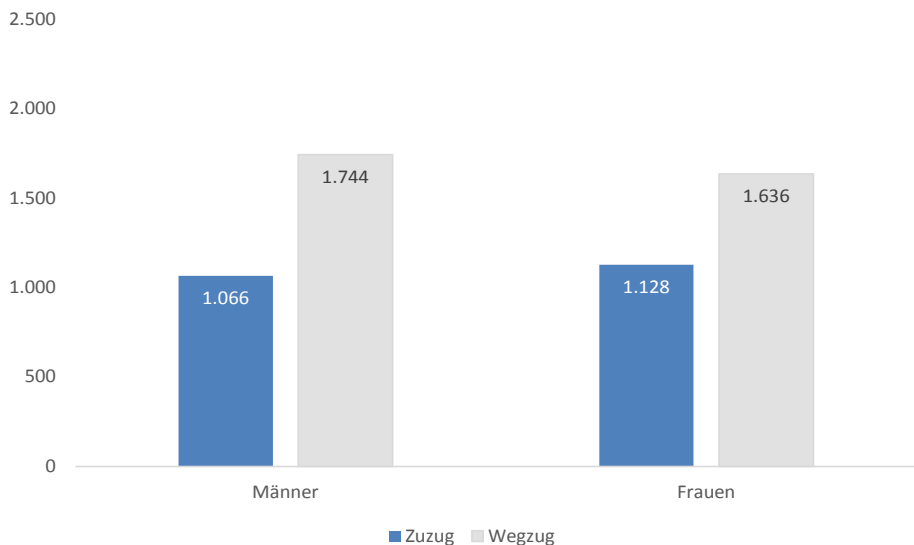

**19. Übersicht nach Bezirken - Februar 2013****19.1 Zuzug**

Bezirk	Männer	Frauen	gesamt
Innere Stadt	52	37	89
St. Leonhard	46	58	104
Geidorf	85	136	221
Lend	190	199	389
Gries	165	127	292
Jakomini	197	169	366
Liebenau	37	43	80
St. Peter	30	36	66
Waltendorf	16	22	38
Ries	12	19	31
Mariatrost	26	37	63
Andtitz	32	34	66
Gösting	33	29	62
Eggenberg	68	70	138
Wetzelsdorf	24	39	63
Straßgang	29	52	81
Puntigam	24	21	45
gesamt	1.066	1.128	2.194

**19.2 Wegzug**

Bezirk	Männer	Frauen	gesamt
Innere Stadt	56	39	95
St. Leonhard	122	118	240
Geidorf	173	216	389
Lend	279	240	519
Gries	270	200	470
Jakomini	307	247	554
Liebenau	55	56	111
St. Peter	51	63	114
Waltendorf	39	46	85
Ries	28	37	65
Mariatrost	36	57	93
Andtitz	55	48	103
Gösting	51	48	99
Eggenberg	106	86	192
Wetzelsdorf	29	44	73
Straßgang	47	60	107
Puntigam	40	31	71
gesamt	1.744	1.636	3.380

## 19.3 Differenz

Bezirk	Männer	Frauen	gesamt
Innere Stadt	- 4	- 2	- 6
St. Leonhard	- 76	- 60	- 136
Geidorf	- 88	- 80	- 168
Lend	- 89	- 41	- 130
Gries	- 105	- 73	- 178
Jakomini	- 110	- 78	- 188
Liebenau	- 18	- 13	- 31
St. Peter	- 21	- 27	- 48
Waltendorf	- 23	- 24	- 47
Ries	- 16	- 18	- 34
Mariatrost	- 10	- 20	- 30
Andtitz	- 23	- 14	- 37
Gösting	- 18	- 19	- 37
Eggenberg	- 38	- 16	- 54
Wetzelsdorf	- 5	- 5	- 10
Straßgang	- 18	- 8	- 26
Puntigam	- 16	- 10	- 26
gesamt	- 678	- 508	- 1.186

## 19.4 Grafik

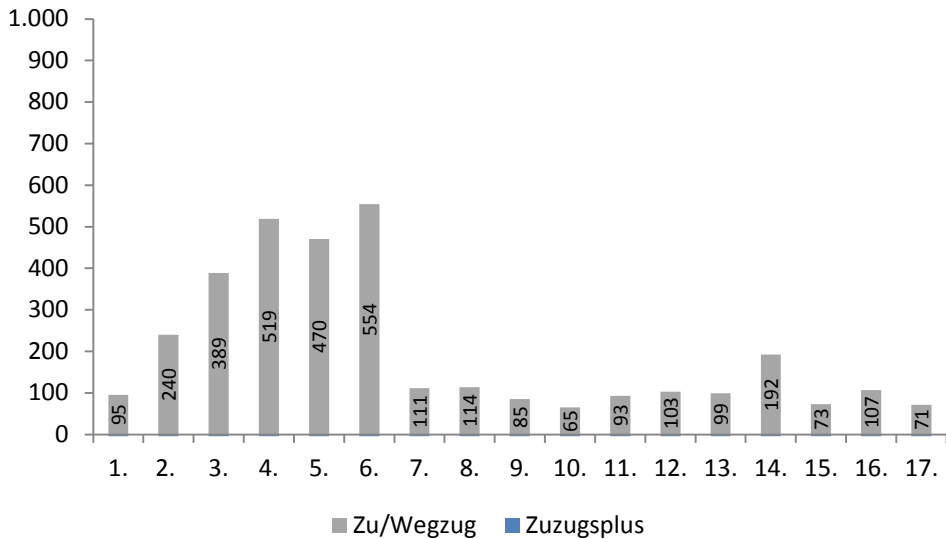

**20. Übersicht nach Wiener Zählsprenzel auf Grazer Stadtgebiet - Februar 2013****20.1 Zuzug / Wegzug / Differenz**

Sprenzel	Zuzug			Wegzug			Differenz		
	Männer	Frauen	gesamt	Männer	Frauen	gesamt	Männer	Frauen	gesamt
0	1	2	3	8	3	11	-7	-1	-8
1	2	2	4	2	2	4	+0	+0	+0
2	22	25	47	13	14	27	+9	+11	+20
3	2	3	5	2	8	10	+0	-5	-5
4	4	2	6	3	3	6	+1	-1	+0
5	5	1	6	6	3	9	-1	-2	-3
6	16	2	18	22	6	28	-6	-4	-10
10	4	7	11	7	10	17	-3	-3	-6
11	1	2	3	9	6	15	-8	-4	-12
12	2	1	3	1	3	4	+1	-2	-1
13	3	4	7	8	11	19	-5	-7	-12
14	2	1	3	10	8	18	-8	-7	-15
15	9	9	18	8	8	16	+1	+1	+2
16	0	1	1	6	9	15	-6	-8	-14
20	6	6	12	13	15	28	-7	-9	-16
21	1	3	4	2	7	9	-1	-4	-5
22	0	2	2	3	1	4	-3	+1	-2
23	0	1	1	4	2	6	-4	-1	-5
24	2	1	3	8	6	14	-6	-5	-11
25	1	0	1	3	2	5	-2	-2	-4
26	3	5	8	12	5	17	-9	+0	-9
27	4	3	7	7	5	12	-3	-2	-5
30	1	4	5	10	5	15	-9	-1	-10
31	1	0	1	5	3	8	-4	-3	-7
40	1	2	3	2	3	5	-1	-1	-2
41	4	4	8	0	7	7	+4	-3	+1
42	0	1	1	4	2	6	-4	-1	-5
43	1	1	2	0	0	0	+1	+1	+2
50	1	2	3	3	4	7	-2	-2	-4
51	2	4	6	9	9	18	-7	-5	-12
52	4	2	6	6	10	16	-2	-8	-10
53	11	9	20	27	27	54	-16	-18	-34
54	0	3	3	9	5	14	-9	-2	-11
55	4	5	9	7	8	15	-3	-3	-6
56	5	7	12	10	9	19	-5	-2	-7
60	8	4	12	21	19	40	-13	-15	-28



Sprenghel	Zuzug			Wegzug			Differenz		
	Männer	Frauen	gesamt	Männer	Frauen	gesamt	Männer	Frauen	gesamt
61	2	2	4	3	7	10	- 1	- 5	- 6
70	2	0	2	1	2	3	+ 1	- 2	- 1
71	8	31	39	6	16	22	+ 2	+ 15	+ 17
72	1	9	10	13	11	24	- 12	- 2	- 14
73	2	3	5	1	3	4	+ 1	+ 0	+ 1
74	5	5	10	4	5	9	+ 1	+ 0	+ 1
75	0	1	1	0	3	3	+ 0	- 2	- 2
80	1	0	1	3	7	10	- 2	- 7	- 9
90	1	4	5	4	5	9	- 3	- 1	- 4
91	5	2	7	6	8	14	- 1	- 6	- 7
92	3	5	8	3	7	10	+ 0	- 2	- 2
93	4	17	21	5	9	14	- 1	+ 8	+ 7
94	0	0	0	3	3	6	- 3	- 3	- 6
100	2	0	2	6	8	14	- 4	- 8	- 12
101	0	2	2	4	6	10	- 4	- 4	- 8
102	8	8	16	2	4	6	+ 6	+ 4	+ 10
103	2	5	7	6	8	14	- 4	- 3	- 7
110	3	1	4	5	5	10	- 2	- 4	- 6
111	1	0	1	6	6	12	- 5	- 6	- 11
112	0	5	5	0	2	2	+ 0	+ 3	+ 3
120	1	4	5	5	2	7	- 4	+ 2	- 2
121	27	38	65	35	34	69	- 8	+ 4	- 4
122	4	0	4	8	3	11	- 4	- 3	- 7
123	3	2	5	6	5	11	- 3	- 3	- 6
124	41	17	58	35	27	62	+ 6	- 10	- 4
125	3	2	5	10	7	17	- 7	- 5	- 12
130	6	6	12	10	9	19	- 4	- 3	- 7
131	4	19	23	11	17	28	- 7	+ 2	- 5
132	16	16	32	26	13	39	- 10	+ 3	- 7
140	6	5	11	11	9	20	- 5	- 4	- 9
141	8	17	25	12	19	31	- 4	- 2	- 6
142	6	6	12	12	19	31	- 6	- 13	- 19
143	5	6	11	4	3	7	+ 1	+ 3	+ 4
144	3	1	4	3	4	7	+ 0	- 3	- 3
145	3	4	7	1	1	2	+ 2	+ 3	+ 5
146	5	3	8	4	2	6	+ 1	+ 1	+ 2
147	20	15	35	41	24	65	- 21	- 9	- 30
148	11	8	19	15	9	24	- 4	- 1	- 5

Wanderungsbewegungen Februar 2013

Sprenkel	Zuzug			Wegzug			Differenz		
	Männer	Frauen	gesamt	Männer	Frauen	gesamt	Männer	Frauen	gesamt
150	11	10	21	16	14	30	- 5	- 4	- 9
151	2	12	14	1	3	4	+ 1	+ 9	+ 10
160	4	7	11	3	7	10	+ 1	+ 0	+ 1
161	1	0	1	5	5	10	- 4	- 5	- 9
162	0	1	1	5	4	9	- 5	- 3	- 8
170	3	6	9	19	23	42	- 16	- 17	- 33
171	8	5	13	7	8	15	+ 1	- 3	- 2
172	22	6	28	15	17	32	+ 7	- 11	- 4
173	0	0	0	2	3	5	- 2	- 3	- 5
174	2	3	5	7	5	12	- 5	- 2	- 7
175	14	7	21	17	15	32	- 3	- 8	- 11
180	5	2	7	7	4	11	- 2	- 2	- 4
181	3	2	5	1	3	4	+ 2	- 1	+ 1
182	16	14	30	22	19	41	- 6	- 5	- 11
183	7	12	19	12	14	26	- 5	- 2	- 7
184	15	10	25	24	25	49	- 9	- 15	- 24
185	8	10	18	9	5	14	- 1	+ 5	+ 4
190	4	2	6	12	5	17	- 8	- 3	- 11
191	8	6	14	13	3	16	- 5	+ 3	- 2
192	1	4	5	12	0	12	- 11	+ 4	- 7
200	1	1	2	5	2	7	- 4	- 1	- 5
201	1	0	1	1	0	1	+ 0	+ 0	+ 0
202	1	2	3	7	10	17	- 6	- 8	- 14
203	1	0	1	5	2	7	- 4	- 2	- 6
204	1	2	3	1	3	4	+ 0	- 1	- 1
210	4	1	5	2	1	3	+ 2	+ 0	+ 2
211	3	1	4	5	3	8	- 2	- 2	- 4
212	2	3	5	1	4	5	+ 1	- 1	+ 0
213	5	7	12	9	4	13	- 4	+ 3	- 1
214	3	3	6	8	4	12	- 5	- 1	- 6
220	9	1	10	17	1	18	- 8	+ 0	- 8
221	0	3	3	5	4	9	- 5	- 1	- 6
222	0	1	1	0	0	0	+ 0	+ 1	+ 1
230	7	4	11	4	6	10	+ 3	- 2	+ 1
231	6	9	15	14	7	21	- 8	+ 2	- 6
232	5	0	5	7	0	7	- 2	+ 0	- 2
240	6	5	11	15	13	28	- 9	- 8	- 17
241	1	0	1	9	8	17	- 8	- 8	- 16

Sprengel	Zuzug			Wegzug			Differenz		
	Männer	Frauen	gesamt	Männer	Frauen	gesamt	Männer	Frauen	gesamt
242	2	2	4	2	3	5	+0	-1	-1
243	2	1	3	17	7	24	-15	-6	-21
244	2	3	5	15	4	19	-13	-1	-14
245	4	3	7	6	7	13	-2	-4	-6
246	3	0	3	11	7	18	-8	-7	-15
247	2	2	4	7	7	14	-5	-5	-10
250	4	3	7	4	9	13	+0	-6	-6
251	0	1	1	0	1	1	+0	+0	+0
252	6	15	21	4	13	17	+2	+2	+4
253	5	2	7	5	3	8	+0	-1	-1
254	2	0	2	2	1	3	+0	-1	-1
255	12	11	23	18	6	24	-6	+5	-1
260	2	6	8	14	18	32	-12	-12	-24
261	0	1	1	5	8	13	-5	-7	-12
262	3	4	7	6	1	7	-3	+3	+0
263	1	5	6	5	4	9	-4	+1	-3
270	0	0	0	0	2	2	+0	-2	-2
271	16	7	23	19	11	30	-3	-4	-7
280	3	2	5	6	5	11	-3	-3	-6
281	1	2	3	1	0	1	+0	+2	+2
282	9	8	17	7	7	14	+2	+1	+3
290	0	0	0	4	4	8	-4	-4	-8
291	3	8	11	3	4	7	+0	+4	+4
292	35	36	71	3	4	7	+32	+32	+64
300	0	0	0	3	4	7	-3	-4	-7
301	14	22	36	3	4	7	+11	+18	+29
302	13	8	21	3	4	7	+10	+4	+14
303	1	2	3	3	4	7	-2	-2	-4
304	44	8	52	3	4	7	+41	+4	+45
305	1	2	3	3	4	7	-2	-2	-4
310	4	4	8	3	4	7	+1	+0	+1
311	1	4	5	3	4	7	-2	+0	-2
320	2	1	3	3	4	7	-1	-3	-4
321	2	4	6	3	4	7	-1	+0	-1
322	2	4	6	3	4	7	-1	+0	-1
330	5	1	6	3	4	7	+2	-3	-1
331	2	2	4	3	4	7	-1	-2	-3
332	2	4	6	3	4	7	-1	+0	-1

Wanderungsbewegungen Februar 2013

Sprenkel	Zuzug			Wegzug			Differenz		
	Männer	Frauen	gesamt	Männer	Frauen	gesamt	Männer	Frauen	gesamt
333	1	1	2	3	4	7	-2	-3	-5
334	4	4	8	3	4	7	+1	+0	+1
340	1	0	1	3	4	7	-2	-4	-6
341	11	9	20	3	4	7	+8	+5	+13
342	0	5	5	3	4	7	-3	+1	-2
350	7	7	14	3	4	7	+4	+3	+7
351	3	3	6	3	4	7	+0	-1	-1
360	2	4	6	3	4	7	-1	+0	-1
361	2	6	8	3	4	7	-1	+2	+1
362	6	4	10	3	4	7	+3	+0	+3
363	6	4	10	3	4	7	+3	+0	+3
370	3	8	11	3	4	7	+0	+4	+4
371	1	0	1	0	0	0	+1	+0	+1
380	1	2	3	0	0	0	+1	+2	+3
381	1	1	2	3	4	7	-2	-3	-5
382	3	2	5	3	4	7	+0	-2	-2
383	3	6	9	3	4	7	+0	+2	+2
390	0	2	2	3	4	7	-3	-2	-5
391	2	3	5	3	4	7	-1	-1	-2
392	1	1	2	3	4	7	-2	-3	-5
400	1	0	1	3	4	7	-2	-4	-6
401	4	5	9	5	8	13	-1	-3	-4
410	5	11	16	15	16	31	-10	-5	-15
411	1	2	3	3	6	9	-2	-4	-6
412	1	0	1	3	5	8	-2	-5	-7
413	2	3	5	0	1	1	+2	+2	+4
420	1	1	2	4	6	10	-3	-5	-8
421	2	1	3	2	2	4	+0	-1	-1
422	0	1	1	1	1	2	-1	+0	-1
430	5	2	7	3	3	6	+2	-1	+1
431	2	3	5	8	5	13	-6	-2	-8
432	7	12	19	7	14	21	+0	-2	-2
440	4	4	8	7	18	25	-3	-14	-17
441	4	7	11	5	6	11	-1	+1	+0
442	3	2	5	4	2	6	-1	+0	-1
443	0	1	1	0	1	1	+0	+0	+0
444	1	6	7	2	8	10	-1	-2	-3
450	0	0	0	2	2	4	-2	-2	-4

Sprenge	Zuzug			Wegzug			Differenz		
	Männer	Frauen	gesamt	Männer	Frauen	gesamt	Männer	Frauen	gesamt
451	6	7	13	5	6	11	+1	+1	+2
452	0	1	1	0	0	0	+0	+1	+1
453	2	6	8	5	4	9	-3	+2	-1
454	1	1	2	5	1	6	-4	+0	-4
455	5	3	8	7	3	10	-2	+0	-2
460	1	3	4	5	7	12	-4	-4	-8
461	3	4	7	4	6	10	-1	-2	-3
470	0	0	0	1	1	2	-1	-1	-2
471	1	2	3	3	0	3	-2	+2	+0
480	3	2	5	8	3	11	-5	-1	-6
481	6	2	8	5	6	11	+1	-4	-3
482	3	1	4	0	1	1	+3	+0	+3
490	1	1	2	4	3	7	-3	-2	-5
491	0	1	1	1	5	6	-1	-4	-5
500	2	4	6	6	4	10	-4	+0	-4
501	4	2	6	6	6	12	-2	-4	-6
510	1	4	5	11	10	21	-10	-6	-16
511	9	5	14	6	12	18	+3	-7	-4
520	1	1	2	4	0	4	-3	+1	-2
521	1	2	3	1	0	1	+0	+2	+2
530	5	1	6	8	5	13	-3	-4	-7
531	9	9	18	8	5	13	+1	+4	+5
533	0	0	0	0	5	5	+0	-5	-5
534	1	1	2	1	1	2	+0	+0	+0
540	12	16	28	7	7	14	+5	+9	+14
550	2	1	3	1	7	8	+1	-6	-5
551	6	4	10	4	3	7	+2	+1	+3
552	5	3	8	5	5	10	+0	-2	-2
553	8	3	11	11	6	17	-3	-3	-6
560	1	3	4	3	5	8	-2	-2	-4
561	6	8	14	12	11	23	-6	-3	-9
562	0	0	0	1	0	1	-1	+0	-1
563	2	5	7	8	5	13	-6	+0	-6
564	0	1	1	5	4	9	-5	-3	-8
570	3	6	9	7	3	10	-4	+3	-1
571	3	3	6	11	5	16	-8	-2	-10
572	2	2	4	7	4	11	-5	-2	-7
573	4	1	5	2	2	4	+2	-1	+1

Wanderungsbewegungen Februar 2013

Sprengel	Zuzug			Wegzug			Differenz		
	Männer	Frauen	gesamt	Männer	Frauen	gesamt	Männer	Frauen	gesamt
580	5	3	8	6	9	15	-1	-6	-7
581	1	2	3	8	1	9	-7	+1	-6
590	2	9	11	6	4	10	-4	+5	+1
591	6	0	6	2	5	7	+4	-5	-1
600	1	6	7	3	6	9	-2	+0	-2
601	0	2	2	3	1	4	-3	+1	-2
602	4	4	8	0	3	3	+4	+1	+5
603	2	2	4	2	2	4	+0	+0	+0
604	2	3	5	1	3	4	+1	+0	+1
610	1	8	9	7	13	20	-6	-5	-11
611	5	3	8	8	5	13	-3	-2	-5
612	1	0	1	1	4	5	+0	-4	-4
613	6	8	14	3	4	7	+3	+4	+7
620	2	3	5	1	3	4	+1	+0	+1
630	1	1	2	4	3	7	-3	-2	-5
631	4	6	10	5	11	16	-1	-5	-6
632	2	6	8	6	13	19	-4	-7	-11
640	2	1	3	1	3	4	+1	-2	-1
641	1	4	5	5	2	7	-4	+2	-2
650	3	10	13	4	9	13	-1	+1	+0
651	3	6	9	5	5	10	-2	+1	-1
660	2	2	4	8	3	11	-6	-1	-7
661	2	3	5	3	3	6	-1	+0	-1
662	5	7	12	0	2	2	+5	+5	+10
663	2	1	3	2	2	4	+0	-1	-1
664	0	2	2	1	2	3	-1	+0	-1
665	2	3	5	3	2	5	-1	+1	+0
670	3	4	7	9	7	16	-6	-3	-9
671	2	3	5	5	3	8	-3	+0	-3
680	11	3	14	11	10	21	+0	-7	-7
691	0	0	0	0	1	1	+0	-1	-1
692	5	5	10	8	6	14	-3	-1	-4
700	3	6	9	7	4	11	-4	+2	-2
gesamt	1.066	1.128	2.194	1.744	1.636	3.380	-678	-508	-1.186

## 21. Übersicht nach Kontinenten - Februar 2013

### 21.1 Zuzug

Kontinent	Männer	Frauen	gesamt
Afrika	30	18	48
Amerika	31	43	74
Asien	122	84	206
Australien und Ozeanien	7	4	11
Europa	859	960	1.819
Russische Föderation	15	18	33
Staatenlos	2	1	3
gesamt	1.066	1.128	2.194

### 21.2 Wegzug

Kontinent	Männer	Frauen	gesamt
Afrika	56	23	79
Amerika	71	51	122
Asien	166	116	282
Australien und Ozeanien	7	5	12
Europa	1.419	1.416	2.835
Russische Föderation	17	23	40
Staatenlos	8	2	10
gesamt	1.744	1.636	3.380

### 21.3 Differenz

Kontinent	Männer	Frauen	gesamt
Afrika	- 26	- 5	- 31
Amerika	- 40	- 8	- 48
Asien	- 44	- 32	- 76
Australien und Ozeanien	+ 0	- 1	- 1
Europa	- 560	- 456	- 1.016
Russische Föderation	- 2	- 5	- 7
Staatenlos	- 6	- 1	- 7
gesamt	- 678	- 508	- 1.186

## 22. Übersicht nach EU - Kennzeichen - Februar 2013

### 22.1 Zuzug

EU - Kennzeichen	Männer	Frauen	gesamt
ÖsterreicherInnen	467	421	888
EU-BürgerInnen	263	397	660
Nicht Eu-BürgerInnen	336	310	646
gesamt	1.066	1.128	2.194

### 22.2 Wegzug

EU - Kennzeichen	Männer	Frauen	gesamt
ÖsterreicherInnen	598	566	1.164
EU-BürgerInnen	601	666	1.267
Nicht Eu-BürgerInnen	545	404	949
gesamt	1.744	1.636	3.380

### 22.3 Differenz

EU - Kennzeichen	Männer	Frauen	gesamt
ÖsterreicherInnen	- 131	- 145	- 276
EU-BürgerInnen	- 338	- 269	- 607
Nicht Eu-BürgerInnen	- 209	- 94	- 303
gesamt	- 678	- 508	- 1.186

### 22.4 Grafik

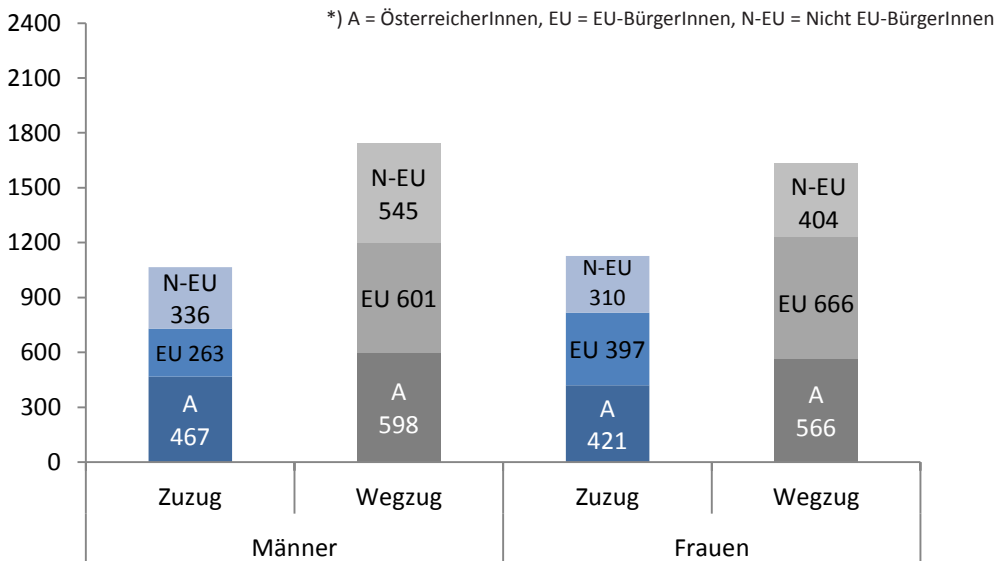



## 23. Übersicht nach Staaten - Februar 2013

### 23.1 Zuzug / Wegzug / Differenz

Staaten	Zuzug			Wegzug			Differenz		
	Männer	Frauen	gesamt	Männer	Frauen	gesamt	Männer	Frauen	gesamt
Afghanistan	25	4	29	15	5	20	+10	-1	+9
Ägypten	8	3	11	18	4	22	-10	-1	-11
Albanien	1	2	3	8	9	17	-7	-7	-14
Algerien	0	1	1	3	0	3	-3	+1	-2
Angola	0	0	0	1	0	1	-1	+0	-1
Argentinien	1	1	2	3	0	3	-2	+1	-1
Armenien	0	4	4	0	0	0	+0	+4	+4
Aserbaidschan	3	2	5	2	0	2	+1	+2	+3
Äthiopien	1	0	1	1	0	1	+0	+0	+0
Australien	6	3	9	6	4	10	+0	-1	-1
Belarus	0	1	1	0	1	1	+0	+0	+0
Belgien	5	3	8	2	9	11	+3	-6	-3
Bolivien	0	0	0	0	1	1	+0	-1	-1
Bosnien und Herzegowina	61	51	112	68	62	130	-7	-11	-18
Brasilien	4	3	7	11	10	21	-7	-7	-14
Bulgarien	4	7	11	16	39	55	-12	-32	-44
Chile	1	0	1	1	0	1	+0	+0	+0
China	20	16	36	23	34	57	-3	-18	-21
Costa Rica	0	0	0	0	1	1	+0	-1	-1
Dänemark	0	2	2	2	2	4	-2	+0	-2
Deutschland	46	36	82	125	91	216	-79	-55	-134
Dominikanische Republik	1	2	3	2	2	4	-1	+0	-1
Estland	0	0	0	1	1	2	-1	-1	-2
Finnland	8	9	17	3	3	6	+5	+6	+11
Frankreich	8	3	11	23	17	40	-15	-14	-29
Gambia	1	0	1	0	0	0	+1	+0	+1
Georgien	0	0	0	3	3	6	-3	-3	-6
Ghana	3	1	4	3	1	4	+0	+0	+0
Griechenland	7	8	15	16	8	24	-9	+0	-9
Guatemala	1	0	1	2	3	5	-1	-3	-4
Indien	5	3	8	21	8	29	-16	-5	-21
Indonesien	1	0	1	2	0	2	-1	+0	-1
Irak	3	0	3	1	2	3	+2	-2	+0
Iran - Islamische Republik	3	2	5	12	8	20	-9	-6	-15
Irland	2	1	3	10	6	16	-8	-5	-13
Israel	0	1	1	1	0	1	-1	+1	+0

Wanderungsbewegungen Februar 2013

Staaten	Zuzug			Wegzug			Differenz		
	Männer	Frauen	gesamt	Männer	Frauen	gesamt	Männer	Frauen	gesamt
Italien	20	14	34	18	36	54	+2	-22	-20
Japan	0	2	2	3	9	12	-3	-7	-10
Jordanien	0	0	0	1	2	3	-1	-2	-3
Jugoslawien	0	0	0	7	4	11	-7	-4	-11
Kamerun	0	0	0	1	0	1	-1	+0	-1
Kanada	5	3	8	5	3	8	+0	+0	+0
Kasachstan	1	0	1	1	0	1	+0	+0	+0
Kenia	0	0	0	0	3	3	+0	-3	-3
Kirgisistan	0	1	1	0	0	0	+0	+1	+1
Kolumbien	1	2	3	5	2	7	-4	+0	-4
Kongo	0	1	1	0	0	0	+0	+1	+1
Korea - Demokr. Volksrep.	1	0	1	0	1	1	+1	-1	+0
Korea - Republik	9	9	18	10	10	20	-1	-1	-2
Kosovo	14	9	23	16	6	22	-2	+3	+1
Kroatien	20	39	59	44	41	85	-24	-2	-26
Kuba	0	0	0	0	1	1	+0	-1	-1
Lettland	1	8	9	1	9	10	+0	-1	-1
Liberia	0	0	0	1	0	1	-1	+0	-1
Libysch-Arab. Dschamahirija	0	0	0	1	0	1	-1	+0	-1
Liechtenstein	0	0	0	1	1	2	-1	-1	-2
Litauen	1	1	2	1	4	5	+0	-3	-3
Malaysia	0	0	0	1	1	2	-1	-1	-2
Marokko	0	2	2	5	0	5	-5	+2	-3
Mazedonien	11	10	21	10	9	19	+1	+1	+2
Mexiko	5	6	11	7	3	10	-2	+3	+1
Moldau	1	3	4	0	0	0	+1	+3	+4
Mongolei	2	0	2	4	4	8	-2	-4	-6
Montenegro	0	0	0	1	1	2	-1	-1	-2
Neuseeland	1	1	2	1	1	2	+0	+0	+0
Niederlande	5	0	5	10	6	16	-5	-6	-11
Nigeria	12	8	20	16	8	24	-4	+0	-4
Norwegen	1	1	2	1	3	4	+0	-2	-2
Österreich	467	421	888	598	566	1.164	-131	-145	-276
Pakistan	11	1	12	10	5	15	+1	-4	-3
Paraguay	0	1	1	1	0	1	-1	+1	+0
Philippinen	0	0	0	1	0	1	-1	+0	-1
Polen	5	11	16	19	20	39	-14	-9	-23

Staaten	Zuzug			Wegzug			Differenz		
	Männer	Frauen	gesamt	Männer	Frauen	gesamt	Männer	Frauen	gesamt
Portugal	1	3	4	10	8	18	-9	-5	-14
Ruanda	0	1	1				+0	+1	+1
Rumänien	48	115	163	130	162	292	-82	-47	-129
Russische Föderation	15	18	33	17	23	40	-2	-5	-7
Saudi-Arabien	0	0	0	0	1	1	+0	-1	-1
Schweden	10	5	15	9	8	17	+1	-3	-2
Schweiz	1	5	6	2	4	6	-1	+1	+0
Senegal	1	0	1	2	0	2	-1	+0	-1
Serbien	17	14	31	35	23	58	-18	-9	-27
Serbien und Montenegro	0	0	0	22	8	30	-22	-8	-30
Singapur	1	2	3	3	0	3	-2	+2	+0
Slowakei	13	70	83	38	78	116	-25	-8	-33
Slowenien	23	16	39	48	27	75	-25	-11	-36
Somalia	2	1	3	0	0	0	+2	+1	+3
Spanien	9	8	17	39	27	66	-30	-19	-49
Staatenlos	1	0	1	3	0	3	-2	+0	-2
Südafrika	0	0	0	1	6	7	-1	-6	-7
Sudan	1	0	1	2	0	2	-1	+0	-1
Syrien - Arabische Republik	4	10	14	1	1	2	+3	+9	+12
Tansania - Vereinig. Rep.	0	0	0	0	0	0	+0	+0	+0
Tunesien	0	0	0	1	0	1	-1	+0	-1
Thailand	2	3	5	0	0	0	+2	+3	+5
Tschechische Republik	2	14	16	0	0	0	+2	+14	+16
Türkei	31	24	55	45	14	59	-14	+10	-4
Turkmenistan	0	0	0	0	1	1	+0	-1	-1
Uganda	1	0	1	0	0	0	+1	+0	+1
Ukraine	2	7	9	5	13	18	-3	-6	-9
Unbekannt	0	0	0	1	1	2	-1	-1	-2
Ungarn	39	57	96	49	78	127	-10	-21	-31
Ungeklärt	1	1	2	4	1	5	-3	+0	-3
Usbekistan	0	0	0	1	0	1	-1	+0	-1
Venezuela	0	0	0	1	1	2	-1	-1	-2
Vereinigte Staaten	12	25	37	33	24	57	-21	+1	-20
Vereinigtes Königreich	6	6	12	27	11	38	-21	-5	-26
Vietnam	0	0	0	3	3	6	-3	-3	-6
Zypern	0	0	0	0	1	1	+0	-1	-1
Gesamtergebnis	1.066	1.128	2.194	1.744	1.636	3.380	-678	-508	-1.186

**24. Übersicht nach Alter - Februar 2013****24.1 Zuzug / Wegzug / Differenz**

Alter	Zuzug			Wegzug			Differenz		
	Männer	Frauen	gesamt	Männer	Frauen	gesamt	Männer	Frauen	gesamt
0	106	96	202	8	7	15	+ 98	+ 89	+ 187
1	11	6	17	12	6	18	- 1	+ 0	- 1
2	7	5	12	1	6	7	+ 6	- 1	+ 5
3	8	6	14	3	4	7	+ 5	+ 2	+ 7
4	6	2	8	3	2	5	+ 3	+ 0	+ 3
5	2	1	3	4	3	7	- 2	- 2	- 4
6	5	2	7	3	2	5	+ 2	+ 0	+ 2
7	1	1	2	3	3	6	- 2	- 2	- 4
8	8	2	10	3	1	4	+ 5	+ 1	+ 6
9	6	0	6	4	3	7	+ 2	- 3	- 1
10	8	2	10	6	2	8	+ 2	+ 0	+ 2
11	4	2	6	2	0	2	+ 2	+ 2	+ 4
12	1	5	6	4	2	6	- 3	+ 3	+ 0
13	2	1	3	2	0	2	+ 0	+ 1	+ 1
14	5	3	8	1	1	2	+ 4	+ 2	+ 6
15	4	5	9	2	4	6	+ 2	+ 1	+ 3
16	6	17	23	12	14	26	- 6	+ 3	- 3
17	12	13	25	12	14	26	+ 0	- 1	- 1
18	16	31	47	22	22	44	- 6	+ 9	+ 3
19	35	50	85	10	37	47	+ 25	+ 13	+ 38
20	50	62	112	29	47	76	+ 21	+ 15	+ 36
21	50	91	141	46	71	117	+ 4	+ 20	+ 24
22	72	67	139	38	81	119	+ 34	- 14	+ 20
23	53	79	132	67	66	133	- 14	+ 13	- 1
24	54	52	106	71	75	146	- 17	- 23	- 40
25	46	51	97	60	79	139	- 14	- 28	- 42
26	30	37	67	79	60	139	- 49	- 23	- 72
27	43	22	65	68	67	135	- 25	- 45	- 70
28	40	28	68	75	48	123	- 35	- 20	- 55
29	29	28	57	63	49	112	- 34	- 21	- 55
30	34	28	62	55	58	113	- 21	- 30	- 51
31	25	23	48	62	46	108	- 37	- 23	- 60
32	24	23	47	61	45	106	- 37	- 22	- 59
33	19	17	36	49	39	88	- 30	- 22	- 52
34	15	13	28	43	31	74	- 28	- 18	- 46
35	15	11	26	44	37	81	- 29	- 26	- 55

Alter	Zuzug			Wegzug			Differenz		
	Männer	Frauen	gesamt	Männer	Frauen	gesamt	Männer	Frauen	gesamt
36	10	9	19	46	32	78	-36	-23	-59
37	15	13	28	36	19	55	-21	-6	-27
38	8	5	13	36	29	65	-28	-24	-52
39	13	14	27	29	22	51	-16	-8	-24
40	17	10	27	50	20	70	-33	-10	-43
41	9	4	13	37	21	58	-28	-17	-45
42	10	11	21	31	21	52	-21	-10	-31
43	12	13	25	32	14	46	-20	-1	-21
44	7	13	20	29	20	49	-22	-7	-29
45	16	16	32	24	25	49	-8	-9	-17
46	12	8	20	36	15	51	-24	-7	-31
47	10	10	20	22	19	41	-12	-9	-21
48	7	9	16	15	23	38	-8	-14	-22
49	5	10	15	22	17	39	-17	-7	-24
50	9	6	15	14	22	36	-5	-16	-21
51	4	12	16	20	7	27	-16	+5	-11
52	3	6	9	19	12	31	-16	-6	-22
53	5	7	12	15	7	22	-10	+0	-10
54	3	4	7	9	12	21	-6	-8	-14
55	3	10	13	4	16	20	-1	-6	-7
56	3	7	10	9	7	16	-6	+0	-6
57	2	5	7	10	9	19	-8	-4	-12
58	1	4	5	10	9	19	-9	-5	-14
59	5	3	8	8	8	16	-3	-5	-8
60	4	6	10	7	9	16	-3	-3	-6
61	2	1	3	5	5	10	-3	-4	-7
62	5	2	7	8	5	13	-3	-3	-6
63	1	4	5	6	4	10	-5	+0	-5
64	1	1	2	7	10	17	-6	-9	-15
65	2	0	2	7	2	9	-5	-2	-7
66	2	0	2	6	6	12	-4	-6	-10
67	2	2	4	5	5	10	-3	-3	-6
68	1	1	2	7	6	13	-6	-5	-11
69	0	1	1	4	9	13	-4	-8	-12
70	0	3	3	1	3	4	-1	+0	-1
71	0	1	1	5	7	12	-5	-6	-11

Wanderungsbewegungen Februar 2013

Alter	Zuzug			Wegzug			Differenz		
	Männer	Frauen	gesamt	Männer	Frauen	gesamt	Männer	Frauen	gesamt
72	1	2	3	6	8	14	-5	-6	-11
73	0	2	2	6	4	10	-6	-2	-8
74	0	2	2	2	2	4	-2	+0	-2
75	0	0	0	3	7	10	-3	-7	-10
76	0	0	0	4	1	5	-4	-1	-5
77	0	0	0	4	3	7	-4	-3	-7
78	0	0	0	7	6	13	-7	-6	-13
79	1	1	2	5	3	8	-4	-2	-6
80	0	2	2	6	3	9	-6	-1	-7
81	0	1	1	3	3	6	-3	-2	-5
82	1	0	1	5	2	7	-4	-2	-6
83	1	3	4	4	7	11	-3	-4	-7
84	1	0	1	3	3	6	-2	-3	-5
85	0	0	0	5	6	11	-5	-6	-11
86	0	0	0	2	3	5	-2	-3	-5
87	0	0	0	4	7	11	-4	-7	-11
88	0	0	0	2	8	10	-2	-8	-10
89	0	0	0	5	3	8	-5	-3	-8
90	0	0	0	2	11	13	-2	-11	-13
91	0	0	0	1	6	7	-1	-6	-7
92	0	0	0	1	7	8	-1	-7	-8
93	0	0	0	2	7	9	-2	-7	-9
94	0	1	1	0	5	5	+0	-4	-4
95	0	0	0	1	1	2	-1	-1	-2
96	0	0	0	1	3	4	-1	-3	-4
97	0	0	0	1	2	3	-1	-2	-3
98	0	0	0	1	2	3	-1	-2	-3
99	0	0	0	0	1	1	+0	-1	-1
100	0	1	1	0	0	0	+0	+1	+1
102	0	0	0	0	1	1	+0	-1	-1
103	0	0	0	0	2	2	+0	-2	-2
gesamt	1.066	1.128	2.194	1.744	1.636	3.380	- 678	- 508	- 1.186

## 25. Übersicht nach Geburtsjahr - Februar 2013

### 25.1 Zuzug / Wegzug / Differenz

Jahr	Zuzug			Wegzug			Differenz		
	Männer	Frauen	gesamt	Männer	Frauen	gesamt	Männer	Frauen	gesamt
1909	0	0	0	0	1	1	+0	-1	-1
1910	0	0	0	0	2	2	+0	-2	-2
1912	0	1	1	0	0	0	+0	+1	+1
1913	0	0	0	0	1	1	+0	-1	-1
1914	0	0	0	1	2	3	-1	-2	-3
1915	0	0	0	1	2	3	-1	-2	-3
1916	0	0	0	1	3	4	-1	-3	-4
1917	0	0	0	1	1	2	-1	-1	-2
1918	0	1	1	0	3	3	+0	-2	-2
1919	0	0	0	2	9	11	-2	-9	-11
1920	0	0	0	1	7	8	-1	-7	-8
1921	0	0	0	1	6	7	-1	-6	-7
1922	0	0	0	2	10	12	-2	-10	-12
1923	0	0	0	3	4	7	-3	-4	-7
1924	0	0	0	4	8	12	-4	-8	-12
1925	0	0	0	4	7	11	-4	-7	-11
1926	0	0	0	2	3	5	-2	-3	-5
1927	0	0	0	5	5	10	-5	-5	-10
1928	0	0	0	3	3	6	-3	-3	-6
1929	2	3	5	3	8	11	-1	-5	-6
1930	1	0	1	6	1	7	-5	-1	-6
1931	0	1	1	3	4	7	-3	-3	-6
1932	0	2	2	6	3	9	-6	-1	-7
1933	1	1	2	5	2	7	-4	-1	-5
1934	0	0	0	6	6	12	-6	-6	-12
1935	0	0	0	5	4	9	-5	-4	-9
1936	0	0	0	4	1	5	-4	-1	-5
1937	0	0	0	3	6	9	-3	-6	-9
1938	0	1	1	2	3	5	-2	-2	-4
1939	0	3	3	6	4	10	-6	-1	-7
1940	0	2	2	6	7	13	-6	-5	-11
1941	1	1	2	4	7	11	-3	-6	-9
1942	0	2	2	2	4	6	-2	-2	-4
1943	0	2	2	3	7	10	-3	-5	-8
1944	1	1	2	7	7	14	-6	-6	-12
1945	2	2	4	4	5	9	-2	-3	-5

Wanderungsbewegungen Februar 2013

Jahr	Zuzug			Wegzug			Differenz		
	Männer	Frauen	gesamt	Männer	Frauen	gesamt	Männer	Frauen	gesamt
1946	2	0	2	8	7	15	-6	-7	-13
1947	2	0	2	7	1	8	-5	-1	-6
1948	1	1	2	7	11	18	-6	-10	-16
1949	1	4	5	5	3	8	-4	+1	-3
1950	4	2	6	8	6	14	-4	-4	-8
1951	3	1	4	5	5	10	-2	-4	-6
1952	4	4	8	8	7	15	-4	-3	-7
1953	1	5	6	7	8	15	-6	-3	-9
1954	5	3	8	11	11	22	-6	-8	-14
1955	2	3	5	10	8	18	-8	-5	-13
1956	1	7	8	7	8	15	-6	-1	-7
1957	5	11	16	5	14	19	+0	-3	-3
1958	2	4	6	9	13	22	-7	-9	-16
1959	5	8	13	13	8	21	-8	+0	-8
1960	4	4	8	20	10	30	-16	-6	-22
1961	4	13	17	20	9	29	-16	+4	-12
1962	8	7	15	14	20	34	-6	-13	-19
1963	4	6	10	19	15	34	-15	-9	-24
1964	8	14	22	18	25	43	-10	-11	-21
1965	9	9	18	23	20	43	-14	-11	-25
1966	12	7	19	35	14	49	-23	-7	-30
1967	14	15	29	25	26	51	-11	-11	-22
1968	8	14	22	30	19	49	-22	-5	-27
1969	14	12	26	30	14	44	-16	-2	-18
1970	10	11	21	33	22	55	-23	-11	-34
1971	8	5	13	35	20	55	-27	-15	-42
1972	16	12	28	47	21	68	-31	-9	-40
1973	14	12	26	31	21	52	-17	-9	-26
1974	7	6	13	35	27	62	-28	-21	-49
1975	18	12	30	37	21	58	-19	-9	-28
1976	6	10	16	42	33	75	-36	-23	-59
1977	15	10	25	43	34	77	-28	-24	-52
1978	16	12	28	47	31	78	-31	-19	-50
1979	19	18	37	51	38	89	-32	-20	-52
1980	23	20	43	60	48	108	-37	-28	-65
1981	24	24	48	52	40	92	-28	-16	-44



Jahr	Zuzug			Wegzug			Differenz		
	Männer	Frauen	gesamt	Männer	Frauen	gesamt	Männer	Frauen	gesamt
1982	34	24	58	62	64	126	- 28	- 40	- 68
1983	29	35	64	62	47	109	- 33	- 12	- 45
1984	38	23	61	76	49	125	- 38	- 26	- 64
1985	44	21	65	68	64	132	- 24	- 43	- 67
1986	30	32	62	78	62	140	- 48	- 30	- 78
1987	46	55	101	62	72	134	- 16	- 17	- 33
1988	54	47	101	74	78	152	- 20	- 31	- 51
1989	50	75	125	63	70	133	- 13	+ 5	- 8
1990	63	78	141	42	79	121	+ 21	- 1	+ 20
1991	63	80	143	44	71	115	+ 19	+ 9	+ 28
1992	51	70	121	33	51	84	+ 18	+ 19	+ 37
1993	35	50	85	10	38	48	+ 25	+ 12	+ 37
1994	14	34	48	19	23	42	- 5	+ 11	+ 6
1995	13	17	30	13	12	25	+ 0	+ 5	+ 5
1996	9	14	23	13	16	29	- 4	- 2	- 6
1997	4	9	13	2	3	5	+ 2	+ 6	+ 8
1998	7	4	11	1	2	3	+ 6	+ 2	+ 8
1999	2	1	3	3	0	3	- 1	+ 1	+ 0
2000	0	4	4	4	2	6	- 4	+ 2	- 2
2001	4	3	7	1	0	1	+ 3	+ 3	+ 6
2002	8	2	10	7	2	9	+ 1	+ 0	+ 1
2003	7	0	7	3	3	6	+ 4	- 3	+ 1
2004	7	2	9	4	1	5	+ 3	+ 1	+ 4
2005	2	1	3	3	2	5	- 1	- 1	- 2
2006	4	1	5	3	3	6	+ 1	- 2	- 1
2007	2	1	3	4	3	7	- 2	- 2	- 4
2008	3	3	6	3	2	5	+ 0	+ 1	+ 1
2009	9	5	14	3	4	7	+ 6	+ 1	+ 7
2010	9	5	14	1	4	5	+ 8	+ 1	+ 9
2011	10	6	16	12	8	20	- 2	- 2	- 4
2012	14	11	25	8	5	13	+ 6	+ 6	+ 12
2013	94	86	180	0	2	2	+ 94	+ 84	+ 178
gesamt	1.066	1.128	2.194	1.744	1.636	3.380	- 678	- 508	- 1.186



## 26. Übersicht nach Wohnsitzart - März 2013

### 26.1 Zuzug

Wohnsitz	Männer	Frauen	gesamt
Hauptwohnsitz	784	596	1.380
Nebenwohnsitz	254	370	624
Obdachlos	27	6	33
gesamt	1.065	972	2.037

### 26.2 Wegzug

Wohnsitz	Männer	Frauen	gesamt
Hauptwohnsitz	630	562	1.192
Nebenwohnsitz	197	299	496
Obdachlos	23	3	26
gesamt	850	864	1.714

### 26.3 Differenz

Wohnsitz	Männer	Frauen	gesamt
Hauptwohnsitz	+ 154	+ 34	+ 188
Nebenwohnsitz	+ 57	+ 71	+ 128
Obdachlos	+ 4	+ 3	+ 7
gesamt	+ 215	+ 108	+ 323

### 26.4 Grafik

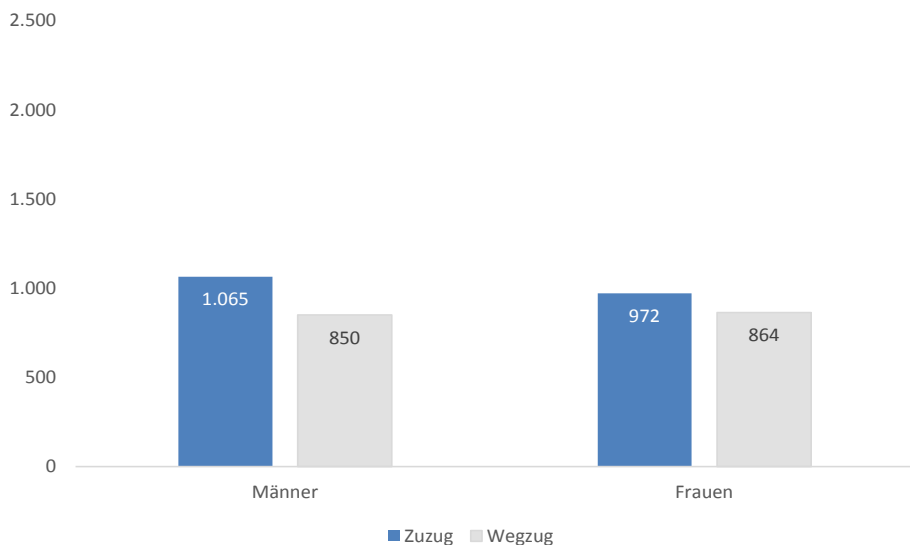

**27. Übersicht nach Bezirken - März 2013****27.1 Zuzug**

Bezirk	Männer	Frauen	gesamt
Innere Stadt	34	29	63
St. Leonhard	59	54	113
Geidorf	100	130	230
Lend	154	107	261
Gries	162	129	291
Jakomini	185	126	311
Liebenau	32	45	77
St. Peter	32	37	69
Waltendorf	31	30	61
Ries	19	26	45
Mariatrost	21	45	66
Andtitz	29	34	63
Gösting	39	27	66
Eggenberg	72	62	134
Wetzelsdorf	35	29	64
Straßgang	37	35	72
Puntigam	24	27	51
gesamt	1.065	972	2.037

**27.2 Wegzug**

Bezirk	Männer	Frauen	gesamt
Innere Stadt	43	11	54
St. Leonhard	48	52	100
Geidorf	60	91	151
Lend	127	106	233
Gries	115	104	219
Jakomini	126	104	230
Liebenau	28	66	94
St. Peter	39	29	68
Waltendorf	20	34	54
Ries	8	28	36
Mariatrost	15	10	25
Andtitz	38	41	79
Gösting	28	31	59
Eggenberg	54	50	104
Wetzelsdorf	23	32	55
Straßgang	48	55	103
Puntigam	30	20	50
gesamt	850	864	1.714

### 27.3 Differenz

Bezirk	Männer	Frauen	gesamt
Innere Stadt	- 9	+ 18	+ 9
St. Leonhard	+ 11	+ 2	+ 13
Geidorf	+ 40	+ 39	+ 79
Lend	+ 27	+ 1	+ 28
Gries	+ 47	+ 25	+ 72
Jakomini	+ 59	+ 22	+ 81
Liebenau	+ 4	- 21	- 17
St. Peter	- 7	+ 8	+ 1
Waltendorf	+ 11	- 4	+ 7
Ries	+ 11	- 2	+ 9
Mariatrost	+ 6	+ 35	+ 41
Andtitz	- 9	- 7	- 16
Gösting	+ 11	- 4	+ 7
Eggenberg	+ 18	+ 12	+ 30
Wetzelsdorf	+ 12	- 3	+ 9
Straßgang	- 11	- 20	- 31
Puntigam	- 6	+ 7	+ 1
gesamt	+ 215	+ 108	+ 323

### 27.4 Grafik

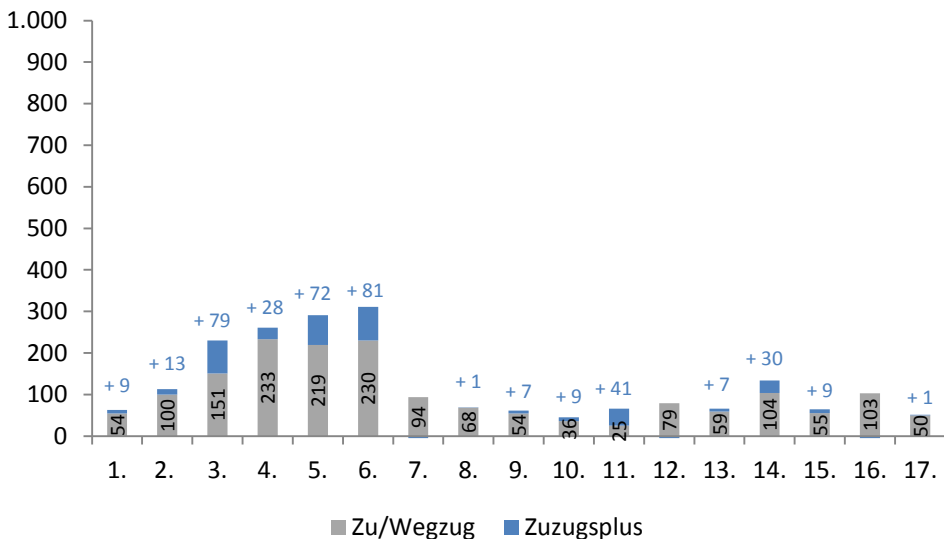

**28. Übersicht nach Wiener Zählsprenzel auf Grazer Stadtgebiet - März 2013****28.1 Zuzug / Wegzug / Differenz**

Sprenzel	Zuzug			Wegzug			Differenz		
	Männer	Frauen	gesamt	Männer	Frauen	gesamt	Männer	Frauen	gesamt
0	3	4	7	4	2	6	-1	+2	+1
1	1	2	3	1	0	1	+0	+2	+2
2	11	9	20	5	3	8	+6	+6	+12
3	2	4	6	0	0	0	+2	+4	+6
4	3	1	4	1	0	1	+2	+1	+3
5	6	2	8	5	3	8	+1	-1	+0
6	8	7	15	27	3	30	-19	+4	-15
10	5	5	10	3	6	9	+2	-1	+1
11	0	1	1	6	0	6	-6	+1	-5
12	1	0	1				+1	+0	+1
13	3	3	6	2	4	6	+1	-1	+0
14	6	3	9	0	4	4	+6	-1	+5
15	10	10	20	5	10	15	+5	+0	+5
16	4	0	4	1	2	3	+3	-2	+1
20	2	5	7	1	1	2	+1	+4	+5
21	1	2	3	1	2	3	+0	+0	+0
22	3	2	5	0	0	0	+3	+2	+5
23	2	3	5	0	0	0	+2	+3	+5
24	3	3	6	1	3	4	+2	+0	+2
25	0	1	1	4	0	4	-4	+1	-3
26	4	3	7	3	5	8	+1	-2	-1
27	2	3	5	7	4	11	-5	-1	-6
30	2	3	5	4	2	6	-2	+1	-1
31	2	1	3	2	0	2	+0	+1	+1
40	1	0	1	1	3	4	+0	-3	-3
41	4	2	6	5	2	7	-1	+0	-1
42	4	3	7	2	4	6	+2	-1	+1
43	0	1	1	0	0	0	+0	+1	+1
50	2	1	3	2	1	3	+0	+0	+0
51	5	8	13	6	2	8	-1	+6	+5
52	2	2	4	1	3	4	+1	-1	+0
53	7	8	15	10	9	19	-3	-1	-4
54	3	5	8	3	6	9	+0	-1	-1
55	3	3	6	2	8	10	+1	-5	-4
56	2	4	6	0	2	2	+2	+2	+4
60	11	10	21	1	3	4	+10	+7	+17

Sprenghel	Zuzug			Wegzug			Differenz		
	Männer	Frauen	gesamt	Männer	Frauen	gesamt	Männer	Frauen	gesamt
61	3	8	11	1	2	3	+2	+6	+8
70	2	1	3	0	0	0	+2	+1	+3
71	9	44	53	1	11	12	+8	+33	+41
72	5	2	7	3	3	6	+2	-1	+1
73	1	1	2	1	3	4	+0	-2	-2
74	3	1	4	3	1	4	+0	+0	+0
75	2	3	5	1	1	2	+1	+2	+3
80	1	0	1	2	4	6	-1	-4	-5
90	3	3	6	2	4	6	+1	-1	+0
91	7	3	10	2	5	7	+5	-2	+3
92	4	3	7	3	4	7	+1	-1	+0
93	3	2	5	3	1	4	+0	+1	+1
94	2	4	6	1	4	5	+1	+0	+1
100	4	2	6	0	2	2	+4	+0	+4
101	2	1	3	3	4	7	-1	-3	-4
102	1	5	6	1	0	1	+0	+5	+5
103	8	4	12	2	5	7	+6	-1	+5
110	4	2	6	1	1	2	+3	+1	+4
111	1	0	1	1	0	1	+0	+0	+0
112	0	0	0	4	2	6	-4	-2	-6
120	4	3	7	3	2	5	+1	+1	+2
121	6	5	11	4	9	13	+2	-4	-2
122	4	3	7	2	5	7	+2	-2	+0
123	3	1	4	1	0	1	+2	+1	+3
124	37	8	45	31	9	40	+6	-1	+5
125	10	1	11	1	0	1	+9	+1	+10
130	5	1	6	3	4	7	+2	-3	-1
131	3	4	7	9	4	13	-6	+0	-6
132	6	15	21	6	7	13	+0	+8	+8
140	9	3	12	6	9	15	+3	-6	-3
141	4	7	11	4	6	10	+0	+1	+1
142	8	5	13	6	1	7	+2	+4	+6
143	5	3	8	4	1	5	+1	+2	+3
144	5	2	7	5	3	8	+0	-1	-1
145	1	5	6	3	5	8	-2	+0	-2
146	3	4	7	5	5	10	-2	-1	-3
147	12	10	22	8	7	15	+4	+3	+7
148	8	5	13	6	4	10	+2	+1	+3

Wanderungsbewegungen März 2013

Sprenkel	Zuzug			Wegzug			Differenz		
	Männer	Frauen	gesamt	Männer	Frauen	gesamt	Männer	Frauen	gesamt
150	14	11	25	8	8	16	+6	+3	+9
151	4	9	13	1	4	5	+3	+5	+8
160	3	2	5	2	7	9	+1	-5	-4
161	0	0	0	7	5	12	-7	-5	-12
162	0	0	0	2	1	3	-2	-1	-3
170	7	5	12	3	0	3	+4	+5	+9
171	10	10	20	2	3	5	+8	+7	+15
172	10	9	19	14	5	19	-4	+4	+0
173	2	1	3	2	2	4	+0	-1	-1
174	3	2	5	7	8	15	-4	-6	-10
175	5	4	9	6	6	12	-1	-2	-3
180	5	0	5	5	2	7	+0	-2	-2
181	6	4	10	3	3	6	+3	+1	+4
182	11	9	20	8	10	18	+3	-1	+2
183	6	18	24	3	16	19	+3	+2	+5
184	14	9	23	4	8	12	+10	+1	+11
185	6	7	13	3	4	7	+3	+3	+6
190	4	4	8	2	1	3	+2	+3	+5
191	5	4	9	3	2	5	+2	+2	+4
192	0	0	0	1	1	2	-1	-1	-2
200	3	0	3	0	1	1	+3	-1	+2
201	1	0	1	0	3	3	+1	-3	-2
202	2	6	8	6	0	6	-4	+6	+2
203	1	0	1	0	0	0	+1	+0	+1
204	0	1	1	0	1	1	+0	+0	+0
210	1	3	4	3	3	6	-2	+0	-2
211	1	3	4	4	0	4	-3	+3	+0
212	2	8	10	2	1	3	+0	+7	+7
213	3	1	4	1	5	6	+2	-4	-2
214	3	3	6	1	4	5	+2	-1	+1
220	20	0	20	17	0	17	+3	+0	+3
221	2	2	4	4	4	8	-2	-2	-4
222	0	1	1	0	0	0	+0	+1	+1
230	12	5	17	2	2	4	+10	+3	+13
231	14	8	22	7	5	12	+7	+3	+10
232	3	2	5	2	4	6	+1	-2	-1
240	7	2	9	2	1	3	+5	+1	+6
241	3	5	8	3	4	7	+0	+1	+1



Sprengel	Zuzug			Wegzug			Differenz		
	Männer	Frauen	gesamt	Männer	Frauen	gesamt	Männer	Frauen	gesamt
242	2	5	7	3	0	3	-1	+5	+4
243	6	2	8	5	6	11	+1	-4	-3
244	2	3	5	1	2	3	+1	+1	+2
245	1	2	3	4	4	8	-3	-2	-5
246	2	1	3	6	5	11	-4	-4	-8
247	4	4	8	3	4	7	+1	+0	+1
250	5	5	10	1	3	4	+4	+2	+6
251	5	2	7	0	0	0	+5	+2	+7
252	5	14	19	3	6	9	+2	+8	+10
253	4	2	6	1	0	1	+3	+2	+5
254	1	2	3	1	2	3	+0	+0	+0
255	9	9	18	3	3	6	+6	+6	+12
260	8	5	13	3	6	9	+5	-1	+4
261	3	1	4	2	3	5	+1	-2	-1
262	1	4	5	1	2	3	+0	+2	+2
263	3	0	3	1	6	7	+2	-6	-4
270	4	3	7	0	0	0	+4	+3	+7
271	7	3	10	9	11	20	-2	-8	-10
280	3	2	5	4	7	11	-1	-5	-6
281	0	0	0	1	1	2	-1	-1	-2
282	6	4	10	1	1	2	+5	+3	+8
290	0	1	1	3	0	3	-3	+1	-2
291	3	4	7	3	2	5	+0	+2	+2
292	21	15	36	10	10	20	+11	+5	+16
300	0	1	1	0	0	0	+0	+1	+1
301	4	13	17	1	1	2	+3	+12	+15
302	4	2	6	2	5	7	+2	-3	-1
303	2	1	3	0	0	0	+2	+1	+3
304	59	6	65	49	6	55	+10	+0	+10
305	1	3	4	0	3	3	+1	+0	+1
310	3	2	5	0	4	4	+3	-2	+1
311	1	4	5	1	4	5	+0	+0	+0
320	1	2	3	0	1	1	+1	+1	+2
321	3	2	5	4	5	9	-1	-3	-4
322	1	1	2	3	1	4	-2	+0	-2
330	5	7	12	2	4	6	+3	+3	+6
331	1	0	1	1	1	2	+0	-1	-1
332	3	3	6	4	4	8	-1	-1	-2

Wanderungsbewegungen März 2013

Sprenkel	Zuzug			Wegzug			Differenz		
	Männer	Frauen	gesamt	Männer	Frauen	gesamt	Männer	Frauen	gesamt
333	2	1	3	3	3	6	-1	-2	-3
334	3	2	5	5	2	7	-2	+0	-2
340	2	4	6	2	0	2	+0	+4	+4
341	6	8	14	2	5	7	+4	+3	+7
342	1	9	10	1	32	33	+0	-23	-23
350	6	8	14	7	4	11	-1	+4	+3
351	4	2	6	2	4	6	+2	-2	+0
360	0	3	3	9	6	15	-9	-3	-12
361	9	7	16	4	5	9	+5	+2	+7
362	2	4	6	3	3	6	-1	+1	+0
363	8	9	17	7	3	10	+1	+6	+7
370	1	2	3	5	3	8	-4	-1	-5
371	2	2	4	2	1	3	+0	+1	+1
380	5	0	5	2	4	6	+3	-4	-1
381	1	1	2	2	5	7	-1	-4	-5
382	3	4	7	8	9	17	-5	-5	-10
383	5	11	16	3	4	7	+2	+7	+9
390	2	1	3	1	2	3	+1	-1	+0
391	3	4	7	0	0	0	+3	+4	+7
392	1	0	1	1	3	4	+0	-3	-3
400	6	6	12	0	4	4	+6	+2	+8
401	5	3	8	3	3	6	+2	+0	+2
410	8	20	28	4	14	18	+4	+6	+10
411	2	1	3	0	4	4	+2	-3	-1
412	0	2	2	1	1	2	-1	+1	+0
413	3	1	4	0	3	3	+3	-2	+1
420	3	1	4	1	5	6	+2	-4	-2
421	3	1	4	2	1	3	+1	+0	+1
430	1	3	4	1	0	1	+0	+3	+3
431	5	10	15	2	3	5	+3	+7	+10
432	8	10	18	5	2	7	+3	+8	+11
440	0	11	11	1	2	3	-1	+9	+8
441	3	7	10	2	2	4	+1	+5	+6
442	2	1	3	3	1	4	-1	+0	-1
444	2	3	5	1	0	1	+1	+3	+4
450	3	0	3	1	2	3	+2	-2	+0
444	1	6	7	2	8	10	-1	-2	-3
450	0	0	0	2	2	4	-2	-2	-4

Sprengel	Zuzug			Wegzug			Differenz		
	Männer	Frauen	gesamt	Männer	Frauen	gesamt	Männer	Frauen	gesamt
451	4	6	10	12	7	19	-8	-1	-9
452	1	1	2	1	0	1	+0	+1	+1
453	2	5	7	2	2	4	+0	+3	+3
454	4	6	10	1	0	1	+3	+6	+9
455	2	3	5	5	2	7	-3	+1	-2
460	2	2	4	2	3	5	+0	-1	-1
461	4	4	8	5	8	13	-1	-4	-5
470	0	0	0	0	1	1	+0	-1	-1
471	1	1	2	4	7	11	-3	-6	-9
480	4	2	6	2	4	6	+2	-2	+0
481	1	2	3	2	2	4	-1	+0	-1
482	1	1	2	0	1	1	+1	+0	+1
490	0	1	1	0	2	2	+0	-1	-1
491	0	0	0	1	0	1	-1	+0	-1
500	1	4	5	4	2	6	-3	+2	-1
501	7	2	9	6	5	11	+1	-3	-2
510	8	4	12	4	4	8	+4	+0	+4
511	4	9	13	8	7	15	-4	+2	-2
520	4	3	7	1	0	1	+3	+3	+6
521	1	0	1	0	1	1	+1	-1	+0
530	3	2	5	1	4	5	+2	-2	+0
531	8	3	11	4	6	10	+4	-3	+1
533	1	0	1	0	1	1	+1	-1	+0
534	2	0	2	0	1	1	+2	-1	+1
540	7	3	10	6	4	10	+1	-1	+0
550	4	2	6	1	1	2	+3	+1	+4
551	6	1	7	6	3	9	+0	-2	-2
552	7	10	17	2	2	4	+5	+8	+13
553	8	8	16	3	2	5	+5	+6	+11
560	1	1	2	1	4	5	+0	-3	-3
561	5	2	7	3	6	9	+2	-4	-2
562	0	2	2	0	0	0	+0	+2	+2
563	5	2	7	2	3	5	+3	-1	+2
564	5	3	8	0	1	1	+5	+2	+7
570	2	7	9	1	3	4	+1	+4	+5
571	5	1	6	5	2	7	+0	-1	-1
572	0	2	2	4	5	9	-4	-3	-7
573	1	2	3	3	1	4	-2	+1	-1

Wanderungsbewegungen März 2013

Sprenkel	Zuzug			Wegzug			Differenz		
	Männer	Frauen	gesamt	Männer	Frauen	gesamt	Männer	Frauen	gesamt
580	7	5	12	2	2	4	+5	+3	+8
581	0	1	1	2	4	6	-2	-3	-5
590	6	8	14	7	6	13	-1	+2	+1
591	3	2	5	6	1	7	-3	+1	-2
600	2	3	5	0	3	3	+2	+0	+2
601	3	3	6	4	1	5	-1	+2	+1
602	3	1	4	2	1	3	+1	+0	+1
603	2	2	4	2	1	3	+0	+1	+1
604	3	1	4	1	1	2	+2	+0	+2
610	3	8	11	4	4	8	-1	+4	+3
611	9	4	13	5	4	9	+4	+0	+4
612	0	0	0	0	5	5	+0	-5	-5
613	7	4	11	3	6	9	+4	-2	+2
620	3	3	6	2	6	8	+1	-3	-2
630	2	1	3	3	3	6	-1	-2	-3
631	1	2	3	14	13	27	-13	-11	-24
632	2	5	7	1	6	7	+1	-1	+0
640	3	2	5	3	6	9	+0	-4	-4
641	5	4	9	1	3	4	+4	+1	+5
650	3	2	5	3	5	8	+0	-3	-3
651	2	11	13	10	11	21	-8	+0	-8
660	7	1	8	2	0	2	+5	+1	+6
661	5	1	6	4	3	7	+1	-2	-1
662	3	2	5	5	2	7	-2	+0	-2
663	1	2	3	0	0	0	+1	+2	+3
664	1	2	3	1	1	2	+0	+1	+1
665	2	0	2	1	2	3	+1	-2	-1
670	3	7	10	3	1	4	+0	+6	+6
671	0	3	3	1	3	4	-1	+0	-1
680	10	8	18	17	5	22	-7	+3	-4
690	1	0	1	0	0	0	+1	+0	+1
691	0	1	1	0	2	2	+0	-1	-1
692	3	4	7	7	7	14	-4	-3	-7
700	7	4	11	2	2	4	+5	+2	+7
gesamt	1.065	972	2.037	850	864	1.714	+ 215	+ 108	+ 323

## 29. Übersicht nach Kontinenten - März 2013

### 29.1 Zuzug

Kontinent	Männer	Frauen	gesamt
Afrika	25	13	38
Amerika	13	17	30
Asien	95	36	131
Australien und Ozeanien	0	0	0
Europa	913	887	1.800
Russische Föderation	19	18	37
Staatenlos	0	1	1
gesamt	1.065	972	2.037

### 29.2 Wegzug

Kontinent	Männer	Frauen	gesamt
Afrika	23	7	30
Amerika	9	13	22
Asien	50	27	77
Australien und Ozeanien	2	0	2
Europa	750	813	1.563
Russische Föderation	14	3	17
Staatenlos	2	1	3
gesamt	850	864	1.714

### 29.3 Differenz

Kontinent	Männer	Frauen	gesamt
Afrika	+ 2	+ 6	+ 8
Amerika	+ 4	+ 4	+ 8
Asien	+ 45	+ 9	+ 54
Australien und Ozeanien	- 2	+ 0	- 2
Europa	+ 163	+ 74	+ 237
Russische Föderation	+ 5	+ 15	+ 20
Staatenlos	- 2	+ 0	- 2
gesamt	+ 215	+ 108	+ 323

### 30. Übersicht nach EU - Kennzeichen - März 2013

#### 30.1 Zuzug

EU - Kennzeichen	Männer	Frauen	gesamt
ÖsterreicherInnen	543	455	998
EU-BürgerInnen	231	340	571
Nicht Eu-BürgerInnen	291	177	468
gesamt	1.065	972	2.037

#### 30.2 Wegzug

EU - Kennzeichen	Männer	Frauen	gesamt
ÖsterreicherInnen	539	497	1.036
EU-BürgerInnen	131	235	366
Nicht Eu-BürgerInnen	180	132	312
gesamt	850	864	1.714

#### 30.3 Differenz

EU - Kennzeichen	Männer	Frauen	gesamt
ÖsterreicherInnen	+ 4	- 42	- 38
EU-BürgerInnen	+ 100	+ 105	+ 205
Nicht Eu-BürgerInnen	+ 111	+ 45	+ 156
gesamt	+ 215	+ 108	+ 323

#### 30.4 Grafik

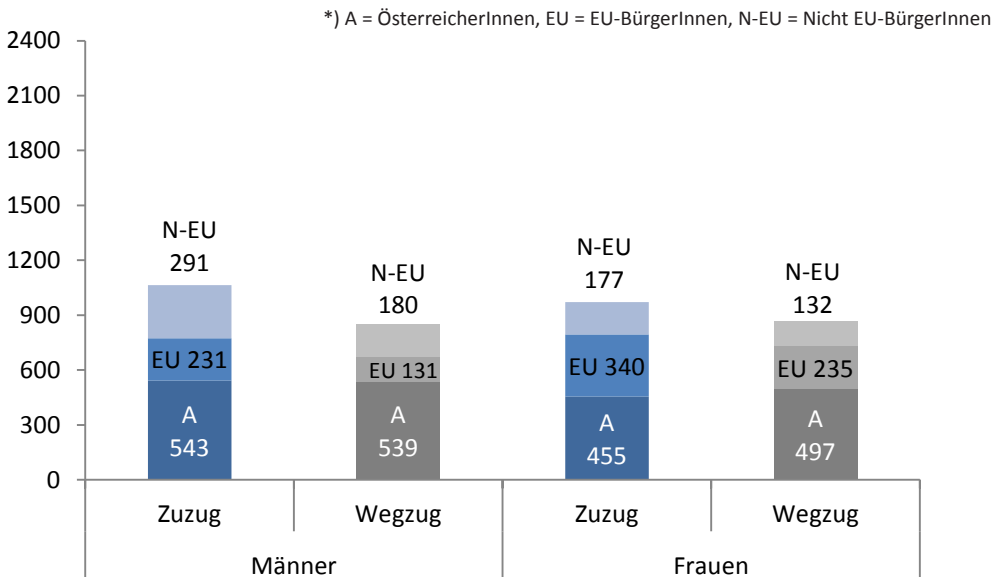

## 31. Übersicht nach Staaten - März 2013

### 31.1 Zuzug / Wegzug / Differenz

Staaten	Zuzug			Wegzug			Differenz		
	Männer	Frauen	gesamt	Männer	Frauen	gesamt	Männer	Frauen	gesamt
Afghanistan	31	3	34	9	6	15	+22	-3	+19
Ägypten	9	0	9	6	0	6	+3	+0	+3
Albanien	3	4	7	2	1	3	+1	+3	+4
Algerien	2	0	2	0	0	0	+2	+0	+2
Angola	0	0	0	0	1	1	+0	-1	-1
Aserbaidshan	0	0	0	0	1	1	+0	-1	-1
Australien	0	0	0	2	0	2	-2	+0	-2
Bangladesch	1	0	1	0	0	0	+1	+0	+1
Belgien	0	1	1	1	1	2	-1	+0	-1
Bosnien und Herzegowina	59	36	95	32	39	71	+27	-3	+24
Brasilien	4	1	5	1	2	3	+3	-1	+2
Bulgarien	8	9	17	5	8	13	+3	+1	+4
Burundi	0	0	0	1	0	1	-1	+0	-1
China	5	4	9	8	3	11	-3	+1	-2
Deutschland	33	35	68	32	27	59	+1	+8	+9
Dominikanische Republik	1	3	4	0	4	4	+1	-1	+0
Ecuador	0	0	0	1	0	1	-1	+0	-1
Estland	0	0	0	0	1	1	+0	-1	-1
Frankreich	4	2	6	4	0	4	+0	+2	+2
Gambia	0	0	0	3	0	3	-3	+0	-3
Georgien	1	3	4	1	0	1	+0	+3	+3
Ghana	4	2	6	0	1	1	+4	+1	+5
Griechenland	8	4	12	2	2	4	+6	+2	+8
Indien	4	0	4	6	2	8	-2	-2	-4
Irak	0	0	0	1	0	1	-1	+0	-1
Iran - Islamische Republik	6	2	8	0	3	3	+6	-1	+5
Israel	1	1	2	0	0	0	+1	+1	+2
Italien	17	7	24	7	4	11	+10	+3	+13
Japan	1	1	2	2	2	4	-1	-1	-2
Jugoslawien	1	0	1	1	2	3	+0	-2	-2
Kamerun	2	1	3	1	0	1	+1	+1	+2
Kanada	0	1	1	0	1	1	+0	+0	+0
Kolumbien	2	0	2	1	1	2	+1	-1	+0
Korea - Republik	1	1	2	3	0	3	-2	+1	-1
Kosovo	10	5	15	9	4	13	+1	+1	+2
Kroatien	24	16	40	19	13	32	+5	+3	+8

## Wanderungsbewegungen März 2013

Staaten	Zuzug			Wegzug			Differenz		
	Männer	Frauen	gesamt	Männer	Frauen	gesamt	Männer	Frauen	gesamt
Lettland	0	9	9	0	8	8	+0	+1	+1
Libanon	0	0	0	0	1	1	+0	-1	-1
Litauen	0	2	2	0	0	0	+0	+2	+2
Mali	0	0	0	1	0	1	-1	+0	-1
Marokko	1	1	2	0	0	0	+1	+1	+2
Mazedonien	14	7	21	1	2	3	+13	+5	+18
Mexiko	1	2	3	2	0	2	-1	+2	+1
Moldau	1	0	1	1	0	1	+0	+0	+0
Mongolei	1	0	1	0	1	1	+1	-1	+0
Montenegro	0	1	1	0	0	0	+0	+1	+1
Niederlande	5	0	5	3	1	4	+2	-1	+1
Nigeria	3	5	8	6	5	11	-3	+0	-3
Österreich	543	455	998	539	497	1.036	+4	-42	-38
Pakistan	7	1	8	4	0	4	+3	+1	+4
Peru	0	1	1	0	0	0	+0	+1	+1
Philippinen	0	0	0	0	1	1	+0	-1	-1
Polen	12	3	15	4	4	8	+8	-1	+7
Portugal	3	2	5	0	0	0	+3	+2	+5
Ruanda	0	1	1	0	0	0	+0	+1	+1
Rumänien	61	121	182	29	78	107	+32	+43	+75
Russische Föderation	19	18	37	14	3	17	+5	+15	+20
Schweden	2	1	3	0	0	0	+2	+1	+3
Schweiz	2	0	2	4	2	6	-2	-2	-4
Senegal	1	0	1	0	0	0	+1	+0	+1
Serbien	22	16	38	6	15	21	+16	+1	+17
Serbien und Montenegro	1	2	3	3	1	4	-2	+1	-1
Sierra Leone	0	0	0	1	0	1	-1	+0	-1
Slowakei	11	67	78	3	53	56	+8	+14	+22
Slowenien	21	11	32	15	6	21	+6	+5	+11
Somalia	3	3	6	2	0	2	+1	+3	+4
Spanien	8	4	12	1	2	3	+7	+2	+9
Staatenlos	0	0	0	1	0	1	-1	+0	-1
Sudan	0	0	0	2	0	2	-2	+0	-2
Syrien - Arabische Republik	4	2	6	4	1	5	+0	+1	+1
Thailand	0	1	1	0	1	1	+0	+0	+0
Tschechische Republik	1	5	6	1	3	4	+0	+2	+2
Türkei	28	16	44	12	5	17	+16	+11	+27



Staaten	Zuzug			Wegzug			Differenz		
	Männer	Frauen	gesamt	Männer	Frauen	gesamt	Männer	Frauen	gesamt
Ukraine	2	5	7	2	2	4	+0	+3	+3
Unbekannt	0	0	0	1	0	1	-1	+0	-1
Ungarn	36	56	92	22	37	59	+14	+19	+33
Ungeklärt	0	1	1	0	1	1	+0	+0	+0
Vereinigte Staaten	5	9	14	4	5	9	+1	+4	+5
Vereinigtes Königreich	1	1	2	2	0	2	-1	+1	+0
Vietnam	4	1	5	0	0	0	+4	+1	+5
Gesamtergebnis	1.065	972	2.037	850	864	1.714	+215	+108	+323

**32. Übersicht nach Alter - März 2013****32.1 Zuzug / Wegzug / Differenz**

Alter	Zuzug			Wegzug			Differenz		
	Männer	Frauen	gesamt	Männer	Frauen	gesamt	Männer	Frauen	gesamt
0	103	92	195	6	2	8	+97	+90	+187
1	6	3	9	9	8	17	-3	-5	-8
2	6	12	18	9	11	20	-3	+1	-2
3	6	5	11	4	4	8	+2	+1	+3
4	6	9	15	5	7	12	+1	+2	+3
5	6	3	9	3	5	8	+3	-2	+1
6	6	2	8	5	2	7	+1	+0	+1
7	2	1	3	4	2	6	-2	-1	-3
8	3	2	5	6	2	8	-3	+0	-3
9	0	2	2	0	1	1	+0	+1	+1
10	1	0	1	3	1	4	-2	-1	-3
11	2	1	3	1	1	2	+1	+0	+1
12	1	1	2	4	0	4	-3	+1	-2
13	3	1	4	3	4	7	+0	-3	-3
14	0	2	2	3	3	6	-3	-1	-4
15	3	3	6	4	2	6	-1	+1	+0
16	6	8	14	1	4	5	+5	+4	+9
17	10	10	20	5	6	11	+5	+4	+9
18	19	28	47	10	11	21	+9	+17	+26
19	31	44	75	12	20	32	+19	+24	+43
20	61	57	118	19	23	42	+42	+34	+76
21	54	53	107	31	31	62	+23	+22	+45
22	32	38	70	29	31	60	+3	+7	+10
23	42	44	86	25	36	61	+17	+8	+25
24	43	36	79	43	37	80	+0	-1	-1
25	49	45	94	36	36	72	+13	+9	+22
26	41	31	72	32	38	70	+9	-7	+2
27	32	35	67	23	37	60	+9	-2	+7
28	42	27	69	41	28	69	+1	-1	+0
29	35	29	64	28	21	49	+7	+8	+15
30	23	27	50	24	27	51	-1	+0	-1
31	25	10	35	25	27	52	+0	-17	-17
32	27	17	44	27	18	45	+0	-1	-1
33	24	23	47	25	19	44	-1	+4	+3
34	23	17	40	18	15	33	+5	+2	+7
35	15	14	29	13	10	23	+2	+4	+6

Alter	Zuzug			Wegzug			Differenz		
	Männer	Frauen	gesamt	Männer	Frauen	gesamt	Männer	Frauen	gesamt
36	21	17	38	15	16	31	+6	+1	+7
37	18	14	32	24	11	35	-6	+3	-3
38	16	9	25	13	6	19	+3	+3	+6
39	10	6	16	16	12	28	-6	-6	-12
40	14	7	21	13	7	20	+1	+0	+1
41	18	8	26	16	12	28	+2	-4	-2
42	11	9	20	12	2	14	-1	+7	+6
43	17	11	28	5	9	14	+12	+2	+14
44	10	17	27	10	9	19	+0	+8	+8
45	12	14	26	10	10	20	+2	+4	+6
46	11	7	18	12	4	16	-1	+3	+2
47	9	10	19	9	13	22	+0	-3	-3
48	13	9	22	10	8	18	+3	+1	+4
49	15	6	21	12	5	17	+3	+1	+4
50	3	8	11	10	6	16	-7	+2	-5
51	5	11	16	7	14	21	-2	-3	-5
52	8	9	17	4	9	13	+4	+0	+4
53	9	8	17	8	9	17	+1	-1	+0
54	5	9	14	6	3	9	-1	+6	+5
55	6	3	9	2	4	6	+4	-1	+3
56	3	4	7	6	9	15	-3	-5	-8
57	3	1	4	3	3	6	+0	-2	-2
58	4	3	7	2	2	4	+2	+1	+3
59	1	5	6	5	3	8	-4	+2	-2
60	2	3	5	4	5	9	-2	-2	-4
61	4	5	9	2	3	5	+2	+2	+4
62	5	1	6	1	8	9	+4	-7	-3
63	1	4	5	3	2	5	-2	+2	+0
64	7	1	8	1	3	4	+6	-2	+4
65	2	2	4	3	2	5	-1	+0	-1
66	0	0	0	2	2	4	-2	-2	-4
67	1	2	3	4	0	4	-3	+2	-1
68	1	3	4	0	4	4	+1	-1	+0
69	1	0	1	8	5	13	-7	-5	-12
70	1	5	6	4	4	8	-3	+1	-2
71	2	1	3	2	3	5	+0	-2	-2

Wanderungsbewegungen März 2013

Alter	Zuzug			Wegzug			Differenz		
	Männer	Frauen	gesamt	Männer	Frauen	gesamt	Männer	Frauen	gesamt
72	0	0	0	2	3	5	-2	-3	-5
73	2	0	2	5	6	11	-3	-6	-9
74	1	0	1	1	6	7	+0	-6	-6
75	1	0	1	2	2	4	-1	-2	-3
76	0	0	0	1	2	3	-1	-2	-3
77	1	0	1	2	2	4	-1	-2	-3
78	0	1	1	3	2	5	-3	-1	-4
79	0	0	0	3	2	5	-3	-2	-5
80	0	1	1	0	4	4	+0	-3	-3
81	0	1	1	3	0	3	-3	+1	-2
82	0	1	1	4	3	7	-4	-2	-6
83	2	1	3	1	5	6	+1	-4	-3
84	0	1	1	2	5	7	-2	-4	-6
85	0	0	0	2	5	7	-2	-5	-7
86	0	0	0	3	5	8	-3	-5	-8
87	0	0	0	4	8	12	-4	-8	-12
88	0	0	0	2	3	5	-2	-3	-5
89	0	0	0	2	9	11	-2	-9	-11
90	1	1	2	2	8	10	-1	-7	-8
91	0	0	0	4	5	9	-4	-5	-9
92	0	1	1	1	8	9	-1	-7	-8
93	0	0	0	1	8	9	-1	-8	-9
94	0	0	0	0	2	2	+0	-2	-2
95	0	0	0	0	1	1	+0	-1	-1
100	0	0	0	0	1	1	+0	-1	-1
101	0	0	0	0	1	1	+0	-1	-1
102	0	0	0	0	1	1	+0	-1	-1
gesamt	1.065	972	2.037	850	864	1.714	+ 215	+ 108	+ 323

### 33. Übersicht nach Geburtsjahr - März 2013

#### 33.1 Zuzug / Wegzug / Differenz

Jahr	Zuzug			Wegzug			Differenz		
	Männer	Frauen	gesamt	Männer	Frauen	gesamt	Männer	Frauen	gesamt
1910	0	0	0	0	1	1	+0	-1	-1
1912	0	0	0	0	2	2	+0	-2	-2
1917	0	0	0	0	1	1	+0	-1	-1
1918	0	0	0	0	2	2	+0	-2	-2
1919	0	0	0	1	6	7	-1	-6	-7
1920	0	1	1	1	8	9	-1	-7	-8
1921	0	0	0	3	7	10	-3	-7	-10
1922	1	1	2	2	6	8	-1	-5	-6
1923	0	0	0	3	6	9	-3	-6	-9
1924	0	0	0	1	8	9	-1	-8	-9
1925	0	0	0	4	7	11	-4	-7	-11
1926	0	0	0	4	5	9	-4	-5	-9
1927	0	0	0	1	3	4	-1	-3	-4
1928	0	1	1	3	8	11	-3	-7	-10
1929	1	1	2	1	4	5	+0	-3	-3
1930	1	0	1	4	2	6	-3	-2	-5
1931	0	2	2	3	2	5	-3	+0	-3
1932	0	1	1	0	3	3	+0	-2	-2
1933	0	0	0	3	3	6	-3	-3	-6
1934	0	1	1	2	1	3	-2	+0	-2
1935	1	0	1	3	3	6	-2	-3	-5
1936	0	0	0	1	2	3	-1	-2	-3
1937	1	0	1	2	2	4	-1	-2	-3
1938	0	0	0	1	6	7	-1	-6	-7
1939	3	0	3	5	5	10	-2	-5	-7
1940	0	0	0	1	3	4	-1	-3	-4
1941	2	0	2	2	3	5	+0	-3	-3
1942	0	4	4	5	4	9	-5	+0	-5
1943	2	2	4	7	6	13	-5	-4	-9
1944	1	1	2	1	4	5	+0	-3	-3
1945	0	3	3	4	0	4	-4	+3	-1
1946	1	1	2	1	2	3	+0	-1	-1
1947	2	1	3	3	1	4	-1	+0	-1
1948	5	2	7	2	4	6	+3	-2	+1
1949	3	3	6	2	2	4	+1	+1	+2
1950	4	1	5	1	5	6	+3	-4	-1

Wanderungsbewegungen März 2013

Jahr	Zuzug			Wegzug			Differenz		
	Männer	Frauen	gesamt	Männer	Frauen	gesamt	Männer	Frauen	gesamt
1951	2	3	5	3	6	9	-1	-3	-4
1952	5	5	10	3	3	6	+2	+2	+4
1953	0	4	4	5	5	10	-5	-1	-6
1954	5	5	10	3	0	3	+2	+5	+7
1955	3	1	4	2	3	5	+1	-2	-1
1956	2	3	5	7	9	16	-5	-6	-11
1957	5	4	9	2	5	7	+3	-1	+2
1958	7	7	14	6	4	10	+1	+3	+4
1959	6	10	16	7	7	14	-1	+3	+2
1960	9	9	18	4	9	13	+5	+0	+5
1961	5	6	11	7	14	21	-2	-8	-10
1962	4	10	14	11	7	18	-7	+3	-4
1963	13	9	22	7	4	11	+6	+5	+11
1964	12	6	18	15	10	25	-3	-4	-7
1965	11	13	24	8	13	21	+3	+0	+3
1966	10	3	13	9	2	11	+1	+1	+2
1967	12	15	27	12	9	21	+0	+6	+6
1968	10	20	30	11	9	20	-1	+11	+10
1969	16	8	24	4	12	16	+12	-4	+8
1970	10	11	21	11	2	13	-1	+9	+8
1971	15	6	21	13	9	22	+2	-3	-1
1972	19	8	27	17	8	25	+2	+0	+2
1973	11	6	17	14	14	28	-3	-8	-11
1974	15	8	23	16	4	20	-1	+4	+3
1975	15	16	31	17	12	29	-2	+4	+2
1976	22	15	37	20	10	30	+2	+5	+7
1977	10	14	24	14	13	27	-4	+1	-3
1978	25	15	40	17	16	33	+8	-1	+7
1979	24	22	46	24	16	40	+0	+6	+6
1980	28	20	48	24	21	45	+4	-1	+3
1981	25	10	35	29	27	56	-4	-17	-21
1982	24	18	42	25	24	49	-1	-6	-7
1983	31	32	63	28	24	52	+3	+8	+11
1984	38	29	67	34	26	60	+4	+3	+7
1985	35	34	69	25	33	58	+10	+1	+11
1986	41	30	71	34	40	74	+7	-10	-3

Jahr	Zuzug			Wegzug			Differenz		
	Männer	Frauen	gesamt	Männer	Frauen	gesamt	Männer	Frauen	gesamt
1987	47	39	86	35	37	72	+ 12	+ 2	+ 14
1988	41	42	83	45	36	81	- 4	+ 6	+ 2
1989	49	43	92	26	34	60	+ 23	+ 9	+ 32
1990	29	37	66	25	35	60	+ 4	+ 2	+ 6
1991	50	51	101	30	32	62	+ 20	+ 19	+ 39
1992	62	52	114	24	24	48	+ 38	+ 28	+ 66
1993	39	51	90	12	21	33	+ 27	+ 30	+ 57
1994	20	32	52	10	13	23	+ 10	+ 19	+ 29
1995	10	16	26	7	5	12	+ 3	+ 11	+ 14
1996	9	9	18	2	5	7	+ 7	+ 4	+ 11
1997	4	3	7	4	1	5	+ 0	+ 2	+ 2
1998	1	2	3	3	3	6	- 2	- 1	- 3
1999	2	1	3	2	5	7	+ 0	- 4	- 4
2000	1	1	2	5	0	5	- 4	+ 1	- 3
2001	2	0	2	1	1	2	+ 1	- 1	+ 0
2002	1	1	2	2	0	2	- 1	+ 1	+ 0
2003	1	2	3	1	1	2	+ 0	+ 1	+ 1
2004	2	2	4	5	3	8	- 3	- 1	- 4
2005	2	1	3	4	2	6	- 2	- 1	- 3
2006	5	2	7	6	1	7	- 1	+ 1	+ 0
2007	7	3	10	3	5	8	+ 4	- 2	+ 2
2008	5	6	11	4	6	10	+ 1	+ 0	+ 1
2009	8	7	15	4	5	9	+ 4	+ 2	+ 6
2010	5	12	17	9	7	16	- 4	+ 5	+ 1
2011	6	3	9	8	10	18	- 2	- 7	- 9
2012	6	6	12	7	5	12	- 1	+ 1	+ 0
2013	98	87	185	1	0	1	+ 97	+ 87	+ 184
gesamt	1.065	972	2.037	850	864	1.714	+ 215	+ 108	+ 323





## 34. Übersicht nach Wohnsitzart - April 2013

### 34.1 Zuzug

Wohnsitz	Männer	Frauen	gesamt
Hauptwohnsitz	757	536	1.293
Nebenwohnsitz	239	340	579
Obdachlos	28	11	39
gesamt	1.024	887	1.911

### 34.2 Wegzug

Wohnsitz	Männer	Frauen	gesamt
Hauptwohnsitz	702	591	1.293
Nebenwohnsitz	168	265	433
Obdachlos	16	9	25
gesamt	886	865	1.751

### 34.3 Differenz

Wohnsitz	Männer	Frauen	gesamt
Hauptwohnsitz	+ 55	- 55	+ 0
Nebenwohnsitz	+ 71	+ 75	+ 146
Obdachlos	+ 12	+ 2	+ 14
gesamt	+ 138	+ 22	+ 160

### 34.4 Grafik

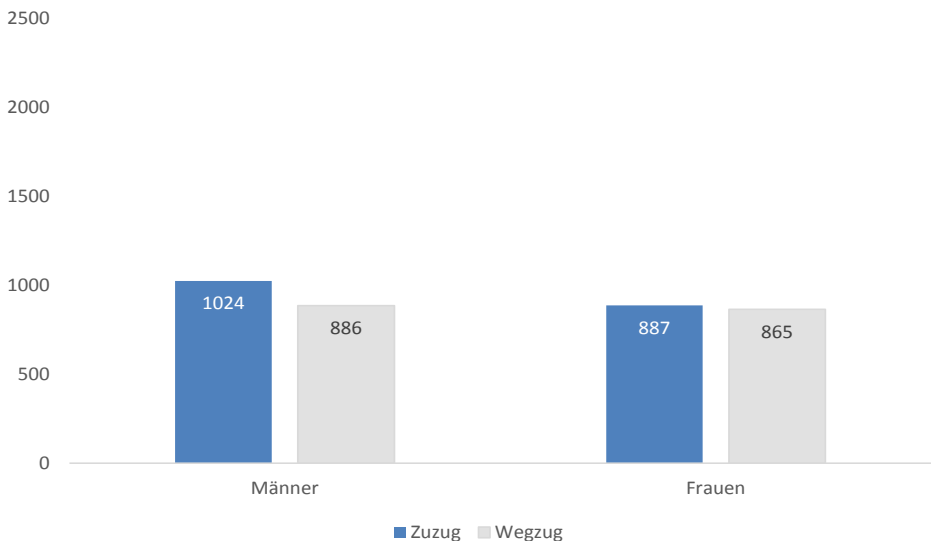

**35. Übersicht nach Bezirken - April 2013****35.1 Zuzug**

Bezirk	Männer	Frauen	gesamt
Innere Stadt	36	18	54
St. Leonhard	39	40	79
Geidorf	104	94	198
Lend	163	115	278
Gries	156	113	269
Jakomini	170	132	302
Liebenau	37	41	78
St. Peter	40	43	83
Waltendorf	31	36	67
Ries	16	21	37
Mariatrost	25	22	47
Andtitz	25	39	64
Gösting	32	28	60
Eggenberg	59	46	105
Wetzelsdorf	24	27	51
Straßgang	36	50	86
Puntigam	31	22	53
gesamt	1.024	887	1.911

**35.2 Wegzug**

Bezirk	Männer	Frauen	gesamt
Innere Stadt	19	14	33
St. Leonhard	50	61	111
Geidorf	77	111	188
Lend	115	114	229
Gries	130	120	250
Jakomini	140	98	238
Liebenau	43	51	94
St. Peter	30	28	58
Waltendorf	26	30	56
Ries	12	15	27
Mariatrost	33	28	61
Andtitz	33	34	67
Gösting	31	27	58
Eggenberg	64	62	126
Wetzelsdorf	27	31	58
Straßgang	37	28	65
Puntigam	19	13	32
gesamt	886	865	1.751

## 35.3 Differenz

Bezirk	Männer	Frauen	gesamt
Innere Stadt	+ 17	+ 4	+ 21
St. Leonhard	- 11	- 21	- 32
Geidorf	+ 27	- 17	+ 10
Lend	+ 48	+ 1	+ 49
Gries	+ 26	- 7	+ 19
Jakomini	+ 30	+ 34	+ 64
Liebenau	- 6	- 10	- 16
St. Peter	+ 10	+ 15	+ 25
Waltendorf	+ 5	+ 6	+ 11
Ries	+ 4	+ 6	+ 10
Mariatrost	- 8	- 6	- 14
Andtitz	- 8	+ 5	- 3
Gösting	+ 1	+ 1	+ 2
Eggenberg	- 5	- 16	- 21
Wetzelsdorf	- 3	- 4	- 7
Straßgang	- 1	+ 22	+ 21
Puntigam	+ 12	+ 9	+ 21
gesamt	+ 138	+ 22	+ 160

## 35.4 Grafik

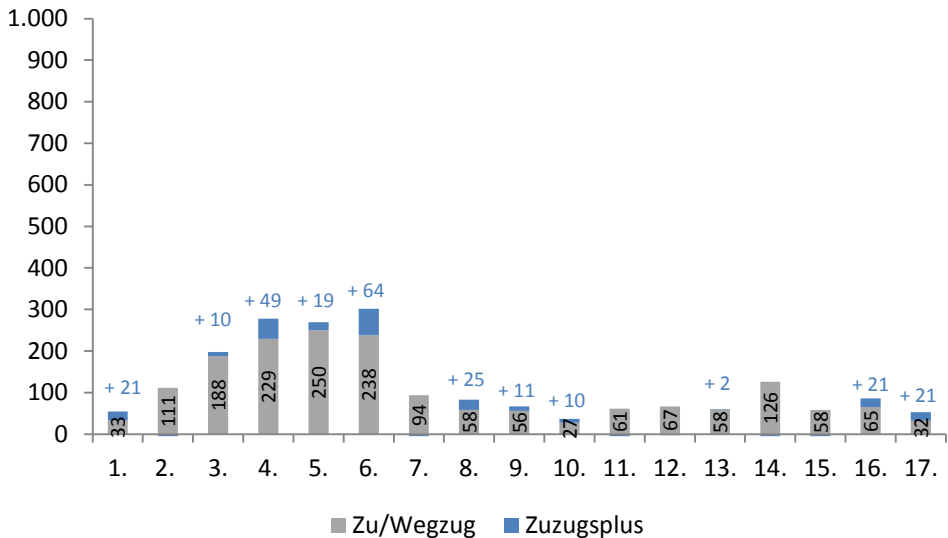

**36. Übersicht nach Wiener Zählsprenzel auf Grazer Stadtgebiet - April 2013****36.1 Zuzug / Wegzug / Differenz**

Sprenzel	Zuzug			Wegzug			Differenz		
	Männer	Frauen	gesamt	Männer	Frauen	gesamt	Männer	Frauen	gesamt
0	5	1	6	1	0	1	+4	+1	+5
1	5	2	7	2	2	4	+3	+0	+3
2	9	6	15	2	2	4	+7	+4	+11
3	2	1	3	0	1	1	+2	+0	+2
4	1	2	3	1	4	5	+0	-2	-2
5	3	2	5	0	1	1	+3	+1	+4
6	11	4	15	13	4	17	-2	+0	-2
10	1	2	3	3	5	8	-2	-3	-5
11	1	0	1	2	2	4	-1	-2	-3
12	0	1	1	0	2	2	+0	-1	-1
13	2	2	4	1	3	4	+1	-1	+0
14	7	1	8	3	2	5	+4	-1	+3
15	1	5	6	2	6	8	-1	-1	-2
16	2	2	4	1	3	4	+1	-1	+0
20	4	2	6	7	4	11	-3	-2	-5
21	0	1	1	1	1	2	-1	+0	-1
22	3	1	4	1	2	3	+2	-1	+1
23	1	1	2	0	2	2	+1	-1	+0
24	0	2	2	7	5	12	-7	-3	-10
25	1	0	1	0	1	1	+1	-1	+0
26	4	3	7	1	2	3	+3	+1	+4
27	3	4	7	8	4	12	-5	+0	-5
30	3	4	7	4	6	10	-1	-2	-3
31	0	2	2	3	2	5	-3	+0	-3
40	0	2	2	1	1	2	-1	+1	+0
41	2	4	6	1	0	1	+1	+4	+5
42	3	1	4	4	8	12	-1	-7	-8
43	1	0	1	0	0	0	+1	+0	+1
50	7	1	8	2	2	4	+5	-1	+4
51	4	1	5	4	2	6	+0	-1	-1
52	2	2	4	6	4	10	-4	-2	-6
53	5	0	5	4	5	9	+1	-5	-4
54	4	4	8	2	5	7	+2	-1	+1
55	5	5	10	1	6	7	+4	-1	+3
56	7	5	12	4	1	5	+3	+4	+7
60	6	4	10	5	6	11	+1	-2	-1

Sprenghel	Zuzug			Wegzug			Differenz		
	Männer	Frauen	gesamt	Männer	Frauen	gesamt	Männer	Frauen	gesamt
61	5	6	11	4	5	9	+1	+1	+2
70	2	3	5	1	1	2	+1	+2	+3
71	9	9	18	9	7	16	+0	+2	+2
72	3	4	7	5	4	9	-2	+0	-2
73	6	4	10	1	2	3	+5	+2	+7
74	1	1	2	1	3	4	+0	-2	-2
75	3	2	5	0	1	1	+3	+1	+4
80	0	1	1	1	5	6	-1	-4	-5
90	9	4	13	1	3	4	+8	+1	+9
91	6	0	6	6	5	11	+0	-5	-5
92	0	8	8	3	8	11	-3	+0	-3
93	2	2	4	2	4	6	+0	-2	-2
94	0	0	0	0	4	4	+0	-4	-4
100	1	2	3	3	6	9	-2	-4	-6
101	2	2	4	3	4	7	-1	-2	-3
102	3	3	6	1	4	5	+2	-1	+1
103	3	5	8	0	1	1	+3	+4	+7
110	5	8	13	4	6	10	+1	+2	+3
111	2	4	6	4	4	8	-2	+0	-2
112	2	4	6	0	3	3	+2	+1	+3
120	2	0	2	3	1	4	-1	-1	-2
121	3	3	6	3	3	6	+0	+0	+0
122	10	6	16	4	2	6	+6	+4	+10
123	2	3	5	1	2	3	+1	+1	+2
124	47	19	66	31	25	56	+16	-6	+10
125	2	2	4	2	0	2	+0	+2	+2
130	9	3	12	2	2	4	+7	+1	+8
131	8	0	8	2	5	7	+6	-5	+1
132	7	9	16	4	9	13	+3	+0	+3
140	12	4	16	7	6	13	+5	-2	+3
141	6	5	11	2	2	4	+4	+3	+7
142	10	0	10	4	1	5	+6	-1	+5
143	3	7	10	4	7	11	-1	+0	-1
144	3	5	8	1	3	4	+2	+2	+4
145	2	3	5	3	3	6	-1	+0	-1
146	1	2	3	5	2	7	-4	+0	-4
147	14	17	31	6	8	14	+8	+9	+17
148	2	5	7	9	2	11	-7	+3	-4

Wanderungsbewegungen April 2013

Sprenkel	Zuzug			Wegzug			Differenz		
	Männer	Frauen	gesamt	Männer	Frauen	gesamt	Männer	Frauen	gesamt
150	11	11	22	10	13	23	+1	-2	-1
151	4	3	7	2	9	11	+2	-6	-4
160	3	3	6	4	5	9	-1	-2	-3
161	2	4	6	4	4	8	-2	+0	-2
162	0	1	1	2	0	2	-2	+1	-1
170	9	7	16	3	2	5	+6	+5	+11
171	7	6	13	13	7	20	-6	-1	-7
172	11	8	19	11	7	18	+0	+1	+1
173	2	1	3	3	2	5	-1	-1	-2
174	8	10	18	5	3	8	+3	+7	+10
175	11	6	17	5	2	7	+6	+4	+10
180	4	0	4	1	3	4	+3	-3	+0
181	0	0	0	0	1	1	+0	-1	-1
182	8	9	17	6	11	17	+2	-2	+0
183	12	9	21	5	18	23	+7	-9	-2
184	6	15	21	5	8	13	+1	+7	+8
185	2	6	8	3	7	10	-1	-1	-2
190	7	1	8	2	7	9	+5	-6	-1
191	9	7	16	2	0	2	+7	+7	+14
192	0	1	1	2	1	3	-2	+0	-2
200	0	0	0	2	2	4	-2	-2	-4
201	2	0	2	3	3	6	-1	-3	-4
202	4	1	5	6	3	9	-2	-2	-4
210	2	1	3	4	2	6	-2	-1	-3
211	3	3	6	2	0	2	+1	+3	+4
212	1	0	1	2	1	3	-1	-1	-2
213	12	4	16	7	1	8	+5	+3	+8
214	2	4	6	5	4	9	-3	+0	-3
220	8	1	9	12	0	12	-4	+1	-3
221	7	2	9	0	0	0	+7	+2	+9
222	2	0	2	5	1	6	-3	-1	-4
230	3	6	9	2	6	8	+1	+0	+1
231	10	3	13	9	15	24	+1	-12	-11
232	4	2	6	5	3	8	-1	-1	-2
240	2	3	5	3	2	5	-1	+1	+0
241	4	3	7	2	3	5	+2	+0	+2
240	7	2	9	2	1	3	+5	+1	+6
241	3	5	8	3	4	7	+0	+1	+1

Sprengel	Zuzug			Wegzug			Differenz		
	Männer	Frauen	gesamt	Männer	Frauen	gesamt	Männer	Frauen	gesamt
242	1	0	1	2	5	7	-1	-5	-6
243	2	0	2	2	0	2	+0	+0	+0
244	3	0	3	6	5	11	-3	-5	-8
245	6	2	8	1	4	5	+5	-2	+3
246	2	2	4	4	6	10	-2	-4	-6
247	0	3	3	1	3	4	-1	+0	-1
250	3	9	12	3	3	6	+0	+6	+6
251	4	1	5	3	1	4	+1	+0	+1
252	4	25	29	6	15	21	-2	+10	+8
253	4	4	8	2	3	5	+2	+1	+3
254	2	2	4	1	2	3	+1	+0	+1
255	13	8	21	4	7	11	+9	+1	+10
260	4	6	10	1	4	5	+3	+2	+5
261	5	6	11	1	3	4	+4	+3	+7
262	2	2	4	0	4	4	+2	-2	+0
263	3	7	10	1	2	3	+2	+5	+7
270	5	3	8	3	0	3	+2	+3	+5
271	10	7	17	13	4	17	-3	+3	+0
280	4	2	6	2	2	4	+2	+0	+2
281	4	0	4	1	1	2	+3	-1	+2
282	4	7	11	2	1	3	+2	+6	+8
291	3	1	4	15	9	24	-12	-8	-20
292	13	14	27	2	0	2	+11	+14	+25
301	3	0	3	0	2	2	+3	-2	+1
302	7	3	10	5	1	6	+2	+2	+4
303	1	1	2	1	1	2	+0	+0	+0
304	50	8	58	51	4	55	-1	+4	+3
305	2	3	5	2	1	3	+0	+2	+2
310	2	2	4	4	7	11	-2	-5	-7
311	2	2	4	5	5	10	-3	-3	-6
320	3	5	8	2	5	7	+1	+0	+1
321	3	6	9	6	5	11	-3	+1	-2
322	2	2	4	2	2	4	+0	+0	+0
330	4	6	10	10	5	15	-6	+1	-5
331	1	1	2	1	0	1	+0	+1	+1
332	2	4	6	1	0	1	+1	+4	+5
331	1	0	1	1	1	2	+0	-1	-1
332	3	3	6	4	4	8	-1	-1	-2

Wanderungsbewegungen April 2013

Sprenkel	Zuzug			Wegzug			Differenz		
	Männer	Frauen	gesamt	Männer	Frauen	gesamt	Männer	Frauen	gesamt
333	1	2	3	5	6	11	-4	-4	-8
334	8	1	9	0	3	3	+8	-2	+6
340	1	0	1	3	1	4	-2	-1	-3
341	7	3	10	3	5	8	+4	-2	+2
342	1	7	8	1	7	8	+0	+0	+0
350	12	6	18	8	8	16	+4	-2	+2
351	1	3	4	1	0	1	+0	+3	+3
360	0	3	3	4	3	7	-4	+0	-4
361	14	13	27	7	4	11	+7	+9	+16
362	0	3	3	2	0	2	-2	+3	+1
363	9	9	18	7	8	15	+2	+1	+3
370	4	5	9	0	5	5	+4	+0	+4
371	0	1	1	1	0	1	-1	+1	+0
380	0	2	2	0	0	0	+0	+2	+2
381	1	0	1	3	0	3	-2	+0	-2
382	11	9	20	4	4	8	+7	+5	+12
383	8	10	18	5	10	15	+3	+0	+3
390	1	0	1	1	3	4	+0	-3	-3
391	3	4	7	4	3	7	-1	+1	+0
392	2	2	4	0	2	2	+2	+0	+2
400	1	3	4	2	1	3	-1	+2	+1
401	4	6	10	7	7	14	-3	-1	-4
410	11	11	22	7	7	14	+4	+4	+8
411	1	2	3	2	0	2	-1	+2	+1
412	1	2	3	0	1	1	+1	+1	+2
413	1	5	6	1	3	4	+0	+2	+2
420	0	1	1	1	1	2	-1	+0	-1
421	1	0	1	0	3	3	+1	-3	-2
422	1	0	1	1	0	1	+0	+0	+0
430	4	1	5	3	2	5	+1	-1	+0
431	4	4	8	7	3	10	-3	+1	-2
432	4	8	12	5	5	10	-1	+3	+2
440	5	2	7	1	6	7	+4	-4	+0
441	4	5	9	10	5	15	-6	+0	-6
442	2	1	3	3	2	5	-1	-1	-2
443	1	0	1	3	4	7	-2	-4	-6
444	1	1	2	1	1	2	+0	+0	+0
450	2	1	3	0	2	2	+2	-1	+1



Sprengel	Zuzug			Wegzug			Differenz		
	Männer	Frauen	gesamt	Männer	Frauen	gesamt	Männer	Frauen	gesamt
451	3	8	11	6	3	9	-3	+5	+2
453	1	3	4	3	1	4	-2	+2	+0
454	4	0	4	5	8	13	-1	-8	-9
455	3	5	8	3	6	9	+0	-1	-1
460	2	2	4	1	1	2	+1	+1	+2
461	3	8	11	6	6	12	-3	+2	-1
470	0	2	2	0	0	0	+0	+2	+2
471	4	3	7	4	2	6	+0	+1	+1
480	0	2	2	1	2	3	-1	+0	-1
481	3	3	6	1	0	1	+2	+3	+5
482	0	0	0	2	0	2	-2	+0	-2
491	0	2	2	1	3	4	-1	-1	-2
500	8	6	14	3	3	6	+5	+3	+8
501	4	3	7	2	1	3	+2	+2	+4
510	2	3	5	2	3	5	+0	+0	+0
511	6	7	13	3	3	6	+3	+4	+7
520	0	1	1	6	2	8	-6	-1	-7
521	0	0	0	1	1	2	-1	-1	-2
530	3	2	5	2	4	6	+1	-2	-1
531	9	6	15	4	3	7	+5	+3	+8
532	0	0	0	2	0	2	-2	+0	-2
533	0	0	0	4	4	8	-4	-4	-8
534	0	0	0	2	3	5	-2	-3	-5
540	3	3	6	5	2	7	-2	+1	-1
550	1	1	2	3	2	5	-2	-1	-3
551	5	1	6	5	2	7	+0	-1	-1
552	8	2	10	6	3	9	+2	-1	+1
553	6	0	6	8	5	13	-2	-5	-7
560	0	3	3	1	6	7	-1	-3	-4
561	4	2	6	3	2	5	+1	+0	+1
563	4	10	14	1	4	5	+3	+6	+9
564	2	0	2	2	2	4	+0	-2	-2
570	5	3	8	2	3	5	+3	+0	+3
571	5	4	9	8	7	15	-3	-3	-6
572	1	1	2	3	4	7	-2	-3	-5
573	1	6	7	0	5	5	+1	+1	+2
572	0	2	2	4	5	9	-4	-3	-7
573	1	2	3	3	1	4	-2	+1	-1

Wanderungsbewegungen April 2013

Sprengel	Zuzug			Wegzug			Differenz		
	Männer	Frauen	gesamt	Männer	Frauen	gesamt	Männer	Frauen	gesamt
580	4	4	8	5	6	11	-1	-2	-3
581	3	3	6	6	2	8	-3	+1	-2
590	4	1	5	4	5	9	+0	-4	-4
591	3	2	5	2	2	4	+1	+0	+1
600	6	4	10	3	6	9	+3	-2	+1
601	1	2	3	2	2	4	-1	+0	-1
602	0	1	1	3	1	4	-3	+0	-3
603	0	0	0	1	2	3	-1	-2	-3
604	1	2	3	3	0	3	-2	+2	+0
610	3	0	3	6	4	10	-3	-4	-7
611	6	7	13	3	7	10	+3	+0	+3
612	1	0	1	1	0	1	+0	+0	+0
613	2	5	7	1	3	4	+1	+2	+3
620	4	6	10	4	6	10	+0	+0	+0
630	1	2	3	2	2	4	-1	+0	-1
631	4	0	4	2	0	2	+2	+0	+2
632	7	6	13	2	5	7	+5	+1	+6
640	1	4	5	2	2	4	-1	+2	+1
641	0	3	3	4	0	4	-4	+3	-1
650	0	4	4	5	4	9	-5	+0	-5
651	8	7	15	10	7	17	-2	+0	-2
660	3	4	7	5	2	7	-2	+2	+0
661	6	7	13	2	2	4	+4	+5	+9
662	2	5	7	1	3	4	+1	+2	+3
663	1	2	3	2	0	2	-1	+2	+1
664	1	3	4	0	1	1	+1	+2	+3
665	2	3	5	0	0	0	+2	+3	+5
670	10	6	16	4	2	6	+6	+4	+10
671	3	4	7	1	2	3	+2	+2	+4
680	10	4	14	6	3	9	+4	+1	+5
691	1	1	2	0	0	0	+1	+1	+2
692	3	5	8	4	4	8	-1	+1	+0
700	4	2	6	4	2	6	+0	+0	+0
gesamt	1.024	887	1.911	886	865	1.751	+138	+22	+160

### 37. Übersicht nach Kontinenten - April 2013

#### 37.1 Zuzug

Kontinent	Männer	Frauen	gesamt
Afrika	21	13	34
Amerika	10	10	20
Asien	105	47	152
Australien und Ozeanien	4	0	4
Europa	861	799	1.660
Russische Föderation	19	15	34
Staatenlos	4	3	7
gesamt	1.024	887	1.911

#### 37.2 Wegzug

Kontinent	Männer	Frauen	gesamt
Afrika	20	10	30
Amerika	22	11	33
Asien	76	30	106
Australien und Ozeanien	3	0	3
Europa	748	807	1.555
Russische Föderation	13	7	20
Staatenlos	4	0	4
gesamt	886	865	1.751

#### 37.3 Differenz

Kontinent	Männer	Frauen	gesamt
Afrika	+ 1	+ 3	+ 4
Amerika	- 12	- 1	- 13
Asien	+ 29	+ 17	+ 46
Australien und Ozeanien	+ 1	+ 0	+ 1
Europa	+ 113	- 8	+ 105
Russische Föderation	+ 6	+ 8	+ 14
Staatenlos	+ 0	+ 3	+ 3
gesamt	+ 138	+ 22	+ 160

### 38. Übersicht nach EU - Kennzeichen - April 2013

#### 38.1 Zuzug

EU - Kennzeichen	Männer	Frauen	gesamt
ÖsterreicherInnen	473	350	823
EU-BürgerInnen	255	357	612
Nicht Eu-BürgerInnen	296	180	476
gesamt	1.024	887	1.911

#### 38.2 Wegzug

EU - Kennzeichen	Männer	Frauen	gesamt
ÖsterreicherInnen	507	493	1.000
EU-BürgerInnen	149	235	384
Nicht Eu-BürgerInnen	230	137	367
gesamt	886	865	1.751

#### 38.3 Differenz

EU - Kennzeichen	Männer	Frauen	gesamt
ÖsterreicherInnen	- 34	- 143	- 177
EU-BürgerInnen	+ 106	+ 122	+ 228
Nicht Eu-BürgerInnen	+ 66	+ 43	+ 109
gesamt	+ 138	+ 22	+ 160

#### 38.4 Grafik

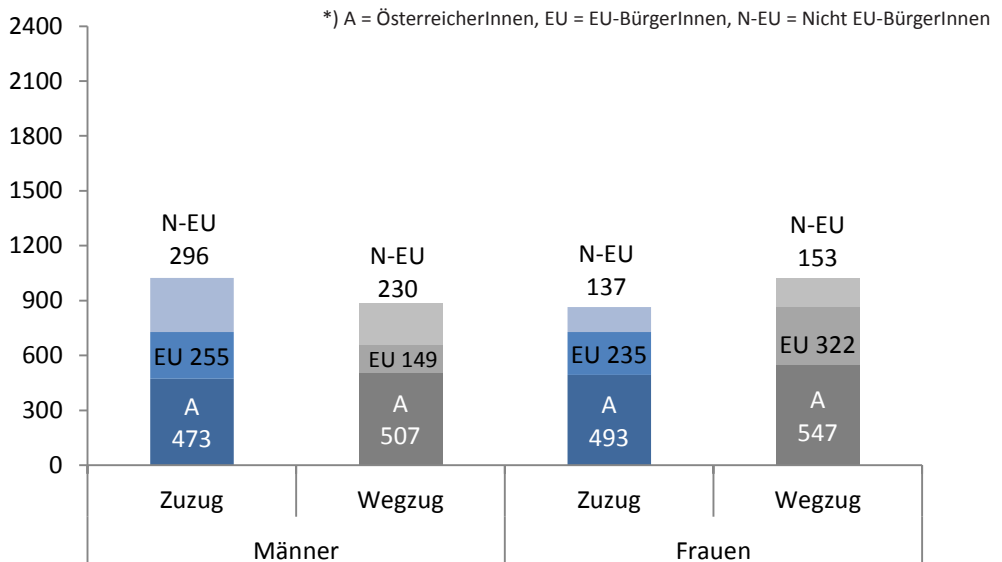

## 39. Übersicht nach Staaten - April 2013

### 39.1 Zuzug / Wegzug / Differenz

Staaten	Zuzug			Wegzug			Differenz		
	Männer	Frauen	gesamt	Männer	Frauen	gesamt	Männer	Frauen	gesamt
Afghanistan	34	7	41	19	3	22	+15	+4	+19
Ägypten	4	0	4	6	3	9	-2	-3	-5
Albanien	3	2	5	4	1	5	-1	+1	+0
Algerien	0	0	0	1	0	1	-1	+0	-1
Angola	2	1	3	0	0	0	+2	+1	+3
Argentinien	1	0	1	0	0	0	+1	+0	+1
Armenien	2	1	3	1	0	1	+1	+1	+2
Aserbaidschan	0	0	0	1	0	1	-1	+0	-1
Äthiopien	1	0	1	0	0	0	+1	+0	+1
Australien	4	0	4	3	0	3	+1	+0	+1
Bangladesch	1	0	1	0	0	0	+1	+0	+1
Belgien	1	0	1	0	0	0	+1	+0	+1
Belarus	0	0	0	1	0	1	-1	+0	-1
Bolivien	0	0	0	0	1	1	+0	-1	-1
Bosnien und Herzegowina	59	47	106	23	34	57	+36	+13	+49
Brasilien	1	0	1	1	1	2	+0	-1	-1
Bulgarien	10	12	22	4	5	9	+6	+7	+13
Chile	1	5	6	2	0	2	-1	+5	+4
China	11	10	21	7	7	14	+4	+3	+7
Deutschland	33	21	54	30	22	52	+3	-1	+2
Dominikanische Republik	2	0	2	0	3	3	+2	-3	-1
Estland	0	1	1	0	0	0	+0	+1	+1
Finnland	1	0	1	0	1	1	+1	-1	+0
Frankreich	4	4	8	1	1	2	+3	+3	+6
Gambia	1	0	1	1	0	1	+0	+0	+0
Georgien	1	0	1	1	1	2	+0	-1	-1
Ghana	1	0	1	1	1	2	+0	-1	-1
Griechenland	3	4	7	3	1	4	+0	+3	+3
Indien	10	3	13	4	0	4	+6	+3	+9
Irak	2	0	2	2	3	5	+0	-3	-3
Iran - Islamische Republik	13	4	17	5	4	9	+8	+0	+8
Italien	10	9	19	5	3	8	+5	+6	+11
Japan	1	2	3	1	1	2	+0	+1	+1
Jordanien				1	0	1	-1	+0	-1
Jugoslawien	1	0	1	6	1	7	-5	-1	-6
Kanada	0	0	0	15	4	19	-15	-4	-19

Wanderungsbewegungen April 2013

Staaten	Zuzug			Wegzug			Differenz		
	Männer	Frauen	gesamt	Männer	Frauen	gesamt	Männer	Frauen	gesamt
Kasachstan	1	0	1	0	0	0	+1	+0	+1
Kenia	0	1	1	0	0	0	+0	+1	+1
Kirgisistan	0	1	1	0	0	0	+0	+1	+1
Korea - Republik	0	0	0	1	3	4	-1	-3	-4
Kosovo	16	6	22	6	2	8	+10	+4	+14
Kroatien	25	19	44	30	12	42	-5	+7	+2
Lettland	0	10	10	0	13	13	+0	-3	-3
Libanon	2	0	2	2	0	2	+0	+0	+0
Liberia	0	0	0	1	0	1	-1	+0	-1
Libysch-Arab. Dschamahirija	1	0	1	0	0	0	+1	+0	+1
Malaysia	0	0	0	2	1	3	-2	-1	-3
Malawi	1	0	1	0	0	0	+1	+0	+1
Marokko	0	1	1	0	0	0	+0	+1	+1
Mazedonien	12	6	18	6	8	14	+6	-2	+4
Mexiko	0	1	1	1	0	1	-1	+1	+0
Mongolei	0	2	2	1	2	3	-1	+0	-1
Niederlande	2	1	3	3	1	4	-1	+0	-1
Nigeria	5	8	13	6	5	11	-1	+3	+2
Norwegen	1	1	2	0	0	0	+1	+1	+2
Österreich	473	350	823	507	493	1.000	-34	-143	-177
Pakistan	0	2	2	7	0	7	-7	+2	-5
Philippinen	0	1	1	0	0	0	+0	+1	+1
Polen	7	4	11	2	5	7	+5	-1	+4
Portugal	6	3	9	1	0	1	+5	+3	+8
Rumänien	73	138	211	44	83	127	+29	+55	+84
Russische Föderation	19	15	34	13	7	20	+6	+8	+14
Schweden	7	2	9	1	0	1	+6	+2	+8
Schweiz	1	0	1	0	0	0	+1	+0	+1
Senegal	1	0	1	1	0	1	+0	+0	+0
Serbien	13	9	22	13	14	27	+0	-5	-5
Serbien und Montenegro	1	0	1	2	3	5	-1	-3	-4
Sierra Leone	2	0	2	0	0	0	+2	+0	+2
Slowakei	9	62	71	4	61	65	+5	+1	+6
Slowenien	24	22	46	16	6	22	+8	+16	+24
Somalia	1	1	2	1	1	2	+0	+0	+0
Spanien	13	3	16	4	1	5	+9	+2	+11
Staatenlos	2	1	3	3	0	3	-1	+1	+0

Staaten	Zuzug			Wezug			Differenz		
	Männer	Frauen	gesamt	Männer	Frauen	gesamt	Männer	Frauen	gesamt
Südafrika	1	0	1	0	0	0	+1	+0	+1
Syrien - Arabische Republik	2	3	5	1	0	1	+1	+3	+4
Thailand	2	0	2	0	2	2	+2	-2	+0
Trinidad und Tobago	0	1	1	0	0	0	+0	+1	+1
Tschechische Republik	1	3	4	2	3	5	-1	+0	-1
Tunesien	0	1	1	2	0	2	-2	+1	-1
Türkei	23	10	33	19	3	22	+4	+7	+11
Ukraine	1	2	3	1	4	5	+0	-2	-2
Ungarn	49	57	106	24	29	53	+25	+28	+53
Ungeklärt	2	2	4	1	0	1	+1	+2	+3
Usbekistan	0	1	1	1	0	1	-1	+1	+0
Venezuela	0	1	1	0	1	1	+0	+0	+0
Vereinigte Staaten	5	2	7	3	1	4	+2	+1	+3
Vereinigtes Königreich	2	1	3	5	0	5	-3	+1	-2
Gesamtergebnis	1.024	887	1.911	886	865	1.751	+138	+22	+160

**40. Übersicht nach Alter - April 2013****40.1 Zuzug / Wegzug / Differenz**

Alter	Zuzug			Wegzug			Differenz		
	Männer	Frauen	gesamt	Männer	Frauen	gesamt	Männer	Frauen	gesamt
0	114	96	210	10	10	20	+ 104	+ 86	+ 190
1	6	7	13	5	6	11	+ 1	+ 1	+ 2
2	14	2	16	12	4	16	+ 2	- 2	+ 0
3	6	7	13	6	4	10	+ 0	+ 3	+ 3
4	6	1	7	4	8	12	+ 2	- 7	- 5
5	6	5	11	7	1	8	- 1	+ 4	+ 3
6	3	4	7	14	2	16	- 11	+ 2	- 9
7	3	3	6	4	3	7	- 1	+ 0	- 1
8	4	2	6	4	4	8	+ 0	- 2	- 2
9	4	2	6	1	1	2	+ 3	+ 1	+ 4
10	3	0	3	3	0	3	+ 0	+ 0	+ 0
11	2	1	3	2	1	3	+ 0	+ 0	+ 0
12	2	0	2	3	0	3	- 1	+ 0	- 1
13	1	2	3	0	0	0	+ 1	+ 2	+ 3
14	2	4	6	1	1	2	+ 1	+ 3	+ 4
15	1	3	4	3	1	4	- 2	+ 2	+ 0
16	8	7	15	5	2	7	+ 3	+ 5	+ 8
17	11	5	16	5	5	10	+ 6	+ 0	+ 6
18	21	11	32	18	10	28	+ 3	+ 1	+ 4
19	19	32	51	10	22	32	+ 9	+ 10	+ 19
20	34	26	60	22	25	47	+ 12	+ 1	+ 13
21	39	37	76	22	30	52	+ 17	+ 7	+ 24
22	36	30	66	25	26	51	+ 11	+ 4	+ 15
23	34	51	85	22	37	59	+ 12	+ 14	+ 26
24	39	40	79	24	37	61	+ 15	+ 3	+ 18
25	32	30	62	30	38	68	+ 2	- 8	- 6
26	37	37	74	38	34	72	- 1	+ 3	+ 2
27	42	27	69	33	29	62	+ 9	- 2	+ 7
28	31	24	55	35	27	62	- 4	- 3	- 7
29	26	22	48	29	24	53	- 3	- 2	- 5
30	29	32	61	27	19	46	+ 2	+ 13	+ 15
31	31	26	57	19	18	37	+ 12	+ 8	+ 20
32	30	26	56	23	15	38	+ 7	+ 11	+ 18
33	24	11	35	18	24	42	+ 6	- 13	- 7
34	33	14	47	22	19	41	+ 11	- 5	+ 6
35	16	14	30	27	11	38	- 11	+ 3	- 8



Alter	Zuzug			Wegzug			Differenz		
	Männer	Frauen	gesamt	Männer	Frauen	gesamt	Männer	Frauen	gesamt
36	13	19	32	16	16	32	-3	+3	+0
37	15	6	21	18	12	30	-3	-6	-9
38	16	8	24	12	9	21	+4	-1	+3
39	14	6	20	13	7	20	+1	-1	+0
40	20	7	27	10	14	24	+10	-7	+3
41	18	15	33	11	10	21	+7	+5	+12
42	11	13	24	12	12	24	-1	+1	+0
43	7	5	12	13	6	19	-6	-1	-7
44	18	18	36	6	17	23	+12	+1	+13
45	13	9	22	12	13	25	+1	-4	-3
46	6	9	15	8	4	12	-2	+5	+3
47	11	10	21	9	4	13	+2	+6	+8
48	7	3	10	6	5	11	+1	-2	-1
49	7	8	15	5	10	15	+2	-2	+0
50	5	6	11	1	13	14	+4	-7	-3
51	14	11	25	8	7	15	+6	+4	+10
52	5	6	11	7	9	16	-2	-3	-5
53	3	6	9	12	12	24	-9	-6	-15
54	4	7	11	4	6	10	+0	+1	+1
55	5	4	9	9	6	15	-4	-2	-6
56	8	11	19	6	6	12	+2	+5	+7
57	3	3	6	3	5	8	+0	-2	-2
58	6	7	13	5	6	11	+1	+1	+2
59	7	9	16	3	7	10	+4	+2	+6
60	7	5	12	7	4	11	+0	+1	+1
61	1	6	7	4	2	6	-3	+4	+1
62	2	3	5	6	4	10	-4	-1	-5
63	4	5	9	7	0	7	-3	+5	+2
64	3	1	4	4	6	10	-1	-5	-6
65	1	0	1	7	2	9	-6	-2	-8
66	3	0	3	2	2	4	+1	-2	-1
67	2	0	2	5	7	12	-3	-7	-10
68	1	1	2	0	0	0	+1	+1	+2
69	0	1	1	6	2	8	-6	-1	-7
70	2	2	4	1	3	4	+1	-1	+0
71	1	1	2	6	3	9	-5	-2	-7

Wanderungsbewegungen April 2013

Alter	Zuzug			Wegzug			Differenz		
	Männer	Frauen	gesamt	Männer	Frauen	gesamt	Männer	Frauen	gesamt
72	0	2	2	4	1	5	-4	+1	-3
73	0	3	3	4	2	6	-4	+1	-3
74	2	0	2	2	4	6	+0	-4	-4
75	2	0	2	3	1	4	-1	-1	-2
76	2	1	3	2	1	3	+0	+0	+0
77	2	0	2	4	3	7	-2	-3	-5
78	1	0	1	3	5	8	-2	-5	-7
79	0	1	1	4	3	7	-4	-2	-6
80	0	0	0	5	1	6	-5	-1	-6
81	0	0	0	4	5	9	-4	-5	-9
82	1	0	1	6	1	7	-5	-1	-6
83	1	1	2	2	3	5	-1	-2	-3
84	1	0	1	8	6	14	-7	-6	-13
85	0	0	0	4	5	9	-4	-5	-9
86	0	1	1	7	2	9	-7	-1	-8
87	0	2	2	4	3	7	-4	-1	-5
88	0	1	1	3	6	9	-3	-5	-8
89	0	0	0	3	5	8	-3	-5	-8
90	0	0	0	2	11	13	-2	-11	-13
91	0	2	2	7	10	17	-7	-8	-15
92	0	1	1	2	7	9	-2	-6	-8
93	0	0	0	2	4	6	-2	-4	-6
94	0	0	0	0	6	6	+0	-6	-6
95	0	0	0	1	4	5	-1	-4	-5
96	0	0	0	2	3	5	-2	-3	-5
97	0	0	0	1	5	6	-1	-5	-6
98	0	0	0	0	4	4	+0	-4	-4
99	0	0	0	0	2	2	+0	-2	-2
100	0	0	0	0	3	3	+0	-3	-3
gesamt	1.024	887	1.911	886	865	1.751	+138	+22	+160

## 41. Übersicht nach Geburtsjahr - April 2013

### 41.1 Zuzug / Wegzug / Differenz

Jahr	Zuzug			Wegzug			Differenz		
	Männer	Frauen	gesamt	Männer	Frauen	gesamt	Männer	Frauen	gesamt
1912	0	0	0	0	1	1	+0	-1	-1
1913	0	0	0	0	3	3	+0	-3	-3
1914	0	0	0	0	4	4	+0	-4	-4
1915	0	0	0	1	5	6	-1	-5	-6
1916	0	0	0	2	4	6	-2	-4	-6
1917	0	0	0	1	2	3	-1	-2	-3
1918	0	0	0	0	8	8	+0	-8	-8
1919	0	0	0	2	3	5	-2	-3	-5
1920	0	1	1	2	8	10	-2	-7	-9
1921	0	2	2	5	6	11	-5	-4	-9
1922	0	0	0	4	11	15	-4	-11	-15
1923	0	0	0	2	9	11	-2	-9	-11
1924	0	1	1	4	5	9	-4	-4	-8
1925	0	2	2	4	3	7	-4	-1	-5
1926	0	0	0	3	3	6	-3	-3	-6
1927	0	1	1	7	4	11	-7	-3	-10
1928	0	0	0	6	5	11	-6	-5	-11
1929	2	0	2	5	4	9	-3	-4	-7
1930	1	1	2	5	2	7	-4	-1	-5
1931	0	0	0	4	3	7	-4	-3	-7
1932	0	0	0	5	3	8	-5	-3	-8
1933	0	1	1	4	3	7	-4	-2	-6
1934	0	0	0	3	4	7	-3	-4	-7
1935	3	0	3	5	4	9	-2	-4	-6
1936	0	0	0	2	0	2	-2	+0	-2
1937	4	1	5	1	2	3	+3	-1	+2
1938	0	0	0	4	3	7	-4	-3	-7
1939	2	3	5	3	3	6	-1	+0	-1
1940	0	1	1	4	0	4	-4	+1	-3
1941	1	2	3	4	3	7	-3	-1	-4
1942	2	2	4	4	4	8	-2	-2	-4
1943	0	1	1	4	2	6	-4	-1	-5
1944	1	0	1	2	0	2	-1	+0	-1
1945	1	1	2	3	4	7	-2	-3	-5
1946	1	0	1	4	5	9	-3	-5	-8
1947	4	0	4	6	2	8	-2	-2	-4

Wanderungsbewegungen April 2013

Jahr	Zuzug			Wegzug			Differenz		
	Männer	Frauen	gesamt	Männer	Frauen	gesamt	Männer	Frauen	gesamt
1948	1	0	1	4	6	10	-3	-6	-9
1949	5	5	10	6	0	6	-1	+5	+4
1950	1	4	5	7	3	10	-6	+1	-5
1951	3	3	6	3	2	5	+0	+1	+1
1952	4	5	9	7	1	8	-3	+4	+1
1953	6	8	14	4	9	13	+2	-1	+1
1954	7	10	17	5	7	12	+2	+3	+5
1955	5	4	9	3	4	7	+2	+0	+2
1956	6	6	12	3	5	8	+3	+1	+4
1957	8	6	14	11	7	18	-3	-1	-4
1958	4	7	11	5	8	13	-1	-1	-2
1959	2	6	8	12	9	21	-10	-3	-13
1960	6	6	12	5	11	16	+1	-5	-4
1961	7	12	19	9	4	13	-2	+8	+6
1962	10	7	17	2	13	15	+8	-6	+2
1963	3	6	9	6	11	17	-3	-5	-8
1964	11	4	15	4	8	12	+7	-4	+3
1965	8	10	18	8	4	12	+0	+6	+6
1966	10	5	15	9	2	11	+1	+3	+4
1967	9	11	20	13	14	27	-4	-3	-7
1968	17	16	33	6	15	21	+11	+1	+12
1969	10	11	21	12	7	19	-2	+4	+2
1970	8	7	15	12	11	23	-4	-4	-8
1971	19	16	35	11	8	19	+8	+8	+16
1972	17	11	28	10	16	26	+7	-5	+2
1973	17	5	22	11	8	19	+6	-3	+3
1974	19	4	23	13	9	22	+6	-5	+1
1975	11	10	21	18	12	30	-7	-2	-9
1976	14	10	24	15	13	28	-1	-3	-4
1977	13	20	33	22	13	35	-9	+7	-2
1978	30	10	40	26	14	40	+4	-4	+0
1979	26	15	41	20	26	46	+6	-11	-5
1980	28	25	53	21	19	40	+7	+6	+13
1981	26	27	53	20	16	36	+6	+11	+17
1982	32	28	60	24	17	41	+8	+11	+19
1983	32	22	54	26	23	49	+6	-1	+5

Jahr	Zuzug			Wegzug			Differenz		
	Männer	Frauen	gesamt	Männer	Frauen	gesamt	Männer	Frauen	gesamt
1984	31	19	50	41	28	69	- 10	- 9	- 19
1985	32	28	60	28	30	58	+ 4	- 2	+ 2
1986	43	35	78	39	30	69	+ 4	+ 5	+ 9
1987	26	37	63	33	37	70	- 7	+ 0	- 7
1988	44	33	77	24	35	59	+ 20	- 2	+ 18
1989	34	48	82	25	41	66	+ 9	+ 7	+ 16
1990	41	36	77	23	26	49	+ 18	+ 10	+ 28
1991	33	38	71	21	30	51	+ 12	+ 8	+ 20
1992	35	30	65	24	27	51	+ 11	+ 3	+ 14
1993	24	33	57	11	27	38	+ 13	+ 6	+ 19
1994	23	16	39	10	10	20	+ 13	+ 6	+ 19
1995	10	3	13	12	4	16	- 2	- 1	- 3
1996	8	8	16	7	4	11	+ 1	+ 4	+ 5
1997	7	4	11	4	0	4	+ 3	+ 4	+ 7
1998	2	3	5	1	1	2	+ 1	+ 2	+ 3
1999	0	3	3	0	1	1	+ 0	+ 2	+ 2
2000	1	1	2	1	0	1	+ 0	+ 1	+ 1
2001	3	1	4	4	1	5	- 1	+ 0	- 1
2002	3	0	3	3	0	3	+ 0	+ 0	+ 0
2003	5	2	7	1	1	2	+ 4	+ 1	+ 5
2004	2	0	2	2	2	4	+ 0	- 2	- 2
2005	4	4	8	4	4	8	+ 0	+ 0	+ 0
2006	3	5	8	11	2	13	- 8	+ 3	- 5
2007	6	1	7	9	2	11	- 3	- 1	- 4
2008	5	5	10	7	8	15	- 2	- 3	- 5
2009	6	5	11	4	2	6	+ 2	+ 3	+ 5
2010	10	4	14	10	6	16	+ 0	- 2	- 2
2011	9	6	15	9	4	13	+ 0	+ 2	+ 2
2012	10	6	16	6	10	16	+ 4	- 4	+ 0
2013	107	91	198	4	2	6	+ 103	+ 89	+ 192
gesamt	1.024	887	1.911	886	865	1.751	+ 138	+ 22	+ 160



## 42. Übersicht nach Wohnsitzart - Mai 2013

### 42.1 Zuzug

Wohnsitz	Männer	Frauen	gesamt
Hauptwohnsitz	645	509	1.154
Nebenwohnsitz	190	276	466
Obdachlos	31	11	42
gesamt	866	796	1.662

### 42.2 Wegzug

Wohnsitz	Männer	Frauen	gesamt
Hauptwohnsitz	731	597	1.328
Nebenwohnsitz	154	260	414
Obdachlos	25	6	31
gesamt	910	863	1.773

### 42.3 Differenz

Wohnsitz	Männer	Frauen	gesamt
Hauptwohnsitz	- 86	- 88	- 174
Nebenwohnsitz	+ 36	+ 16	+ 52
Obdachlos	+ 6	+ 5	+ 11
gesamt	- 44	- 67	- 111

### 42.4 Grafik

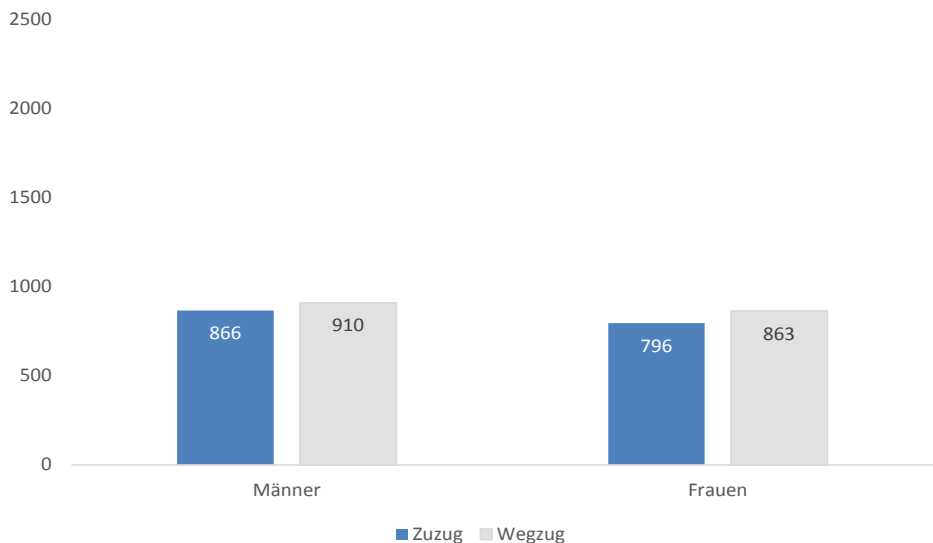

**43. Übersicht nach Bezirken - Mai 2013****43.1 Zuzug**

Bezirk	Männer	Frauen	gesamt
Innere Stadt	24	10	34
St. Leonhard	36	41	77
Geidorf	63	80	143
Lend	142	106	248
Gries	121	106	227
Jakomini	141	110	251
Liebenau	29	33	62
St. Peter	33	31	64
Waltendorf	25	23	48
Ries	6	21	27
Mariatrost	26	33	59
Andtitz	32	36	68
Gösting	43	25	68
Eggenberg	58	57	115
Wetzelsdorf	32	27	59
Straßgang	36	37	73
Puntigam	19	20	39
gesamt	866	796	1.662

**43.2 Wegzug**

Bezirk	Männer	Frauen	gesamt
Innere Stadt	27	20	47
St. Leonhard	45	52	97
Geidorf	82	82	164
Lend	144	130	274
Gries	113	107	220
Jakomini	137	103	240
Liebenau	31	37	68
St. Peter	36	31	67
Waltendorf	22	27	49
Ries	18	26	44
Mariatrost	16	28	44
Andtitz	53	41	94
Gösting	35	30	65
Eggenberg	74	51	125
Wetzelsdorf	26	38	64
Straßgang	31	38	69
Puntigam	20	22	42
gesamt	910	863	1.773



## 43.3 Differenz

Bezirk	Männer	Frauen	gesamt
Innere Stadt	-3	-10	-13
St. Leonhard	-9	-11	-20
Geidorf	-19	-2	-21
Lend	-2	-24	-26
Gries	+8	-1	+7
Jakomini	+4	+7	+11
Liebenau	-2	-4	-6
St. Peter	-3	+0	-3
Waltendorf	+3	-4	-1
Ries	-12	-5	-17
Mariatrost	+10	+5	+15
Andtitz	-21	-5	-26
Gösting	+8	-5	+3
Eggenberg	-16	+6	-10
Wetzelsdorf	+6	-11	-5
Straßgang	+5	-1	+4
Puntigam	-1	-2	-3
gesamt	-44	-67	-111

## 43.4 Grafik

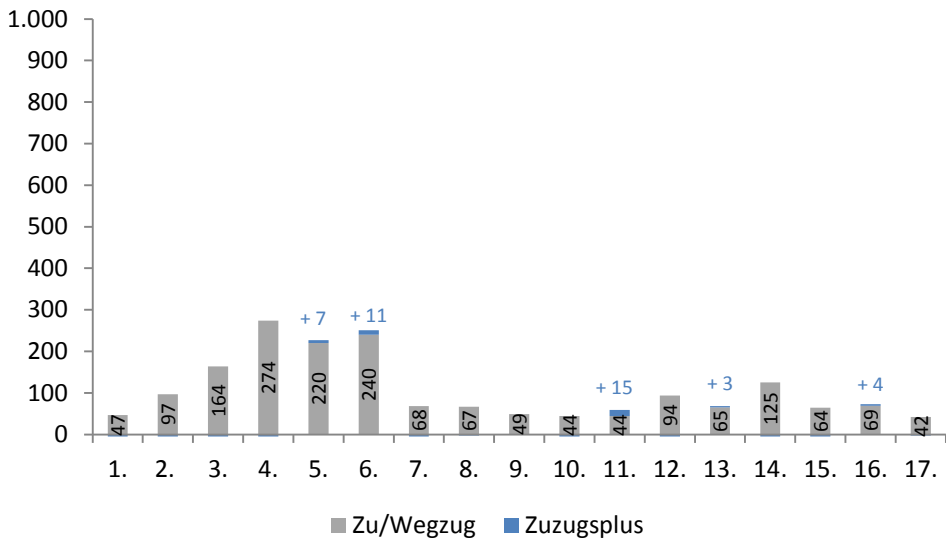

**44. Übersicht nach Wiener Zählsprenzel auf Grazer Stadtgebiet - Mai 2013****44.1 Zuzug / Wegzug / Differenz**

Sprenzel	Zuzug			Wegzug			Differenz		
	Männer	Frauen	gesamt	Männer	Frauen	gesamt	Männer	Frauen	gesamt
0	5	2	7	5	1	6	+0	+1	+1
1	1	0	1	1	3	4	+0	-3	-3
2	3	2	5	5	5	10	-2	-3	-5
3	2	2	4	3	1	4	-1	+1	+0
4	1	0	1	1	2	3	+0	-2	-2
5	2	3	5	2	6	8	+0	-3	-3
6	10	1	11	10	2	12	+0	-1	-1
10	2	0	2	3	4	7	-1	-4	-5
11	2	1	3	0	1	1	+2	+0	+2
13	3	6	9	3	2	5	+0	+4	+4
14	3	1	4	4	5	9	-1	-4	-5
15	6	4	10	6	1	7	+0	+3	+3
16	1	4	5	2	4	6	-1	+0	-1
20	3	2	5	4	7	11	-1	-5	-6
21	0	3	3	2	2	4	-2	+1	-1
22	0	1	1	0	0	0	+0	+1	+1
23	1	1	2	1	0	1	+0	+1	+1
24	2	2	4	0	4	4	+2	-2	+0
25	1	2	3	4	0	4	-3	+2	-1
26	1	4	5	1	2	3	+0	+2	+2
27	2	3	5	1	5	6	+1	-2	-1
30	1	3	4	1	4	5	+0	-1	-1
31	6	1	7	1	1	2	+5	+0	+5
40	0	1	1	0	1	1	+0	+0	+0
41	1	1	2	6	7	13	-5	-6	-11
42	1	1	2	2	1	3	-1	+0	-1
43	0	0	0	4	1	5	-4	-1	-5
50	2	1	3	3	1	4	-1	+0	-1
51	1	5	6	3	4	7	-2	+1	-1
52	1	0	1	1	2	3	+0	-2	-2
53	4	2	6	6	4	10	-2	-2	-4
54	3	6	9	5	2	7	-2	+4	+2
55	0	7	7	3	4	7	-3	+3	+0
56	4	3	7	7	2	9	-3	+1	-2
60	8	2	10	2	9	11	+6	-7	-1
61	3	6	9	1	3	4	+2	+3	+5

Sprenghel	Zuzug			Wegzug			Differenz		
	Männer	Frauen	gesamt	Männer	Frauen	gesamt	Männer	Frauen	gesamt
70	0	0	0	0	2	2	+0	-2	-2
71	4	3	7	5	11	16	-1	-8	-9
72	3	3	6	5	7	12	-2	-4	-6
73	0	2	2	1	0	1	-1	+2	+1
74	0	1	1	3	1	4	-3	+0	-3
75	1	2	3	0	0	0	+1	+2	+3
80	9	1	10	4	3	7	+5	-2	+3
90	3	4	7	2	5	7	+1	-1	+0
91	2	6	8	5	0	5	-3	+6	+3
92	1	5	6	2	3	5	-1	+2	+1
93	2	1	3	2	3	5	+0	-2	-2
94	0	0	0	0	1	1	+0	-1	-1
100	0	2	2	4	1	5	-4	+1	-3
101	1	2	3	2	1	3	-1	+1	+0
102	2	1	3	2	2	4	+0	-1	-1
103	2	5	7	4	2	6	-2	+3	+1
110	1	2	3	3	2	5	-2	+0	-2
111	2	4	6	3	5	8	-1	-1	-2
112	4	4	8	4	2	6	+0	+2	+2
120	4	1	5	5	4	9	-1	-3	-4
121	5	2	7	6	3	9	-1	-1	-2
122	5	5	10	6	7	13	-1	-2	-3
123	2	2	4	6	2	8	-4	+0	-4
124	40	20	60	38	13	51	+2	+7	+9
125	1	0	1	2	2	4	-1	-2	-3
130	5	6	11	5	2	7	+0	+4	+4
131	2	2	4	5	2	7	-3	+0	-3
132	5	4	9	9	11	20	-4	-7	-11
140	7	6	13	9	13	22	-2	-7	-9
141	6	8	14	6	6	12	+0	+2	+2
142	6	6	12	6	7	13	+0	-1	-1
143	3	4	7	5	6	11	-2	-2	-4
144	3	1	4	6	6	12	-3	-5	-8
145	4	4	8	7	8	15	-3	-4	-7
146	4	2	6	2	4	6	+2	-2	+0
147	13	4	17	3	10	13	+10	-6	+4
148	6	10	16	3	6	9	+3	+4	+7
150	11	11	22	6	5	11	+5	+6	+11

Wanderungsbewegungen Mai 2013

Sprenkel	Zuzug			Wegzug			Differenz		
	Männer	Frauen	gesamt	Männer	Frauen	gesamt	Männer	Frauen	gesamt
151	1	4	5	1	0	1	+0	+4	+4
160	2	2	4	5	8	13	-3	-6	-9
161	5	2	7	3	4	7	+2	-2	+0
162	2	0	2	0	1	1	+2	-1	+1
170	3	3	6	3	10	13	+0	-7	-7
171	5	5	10	3	1	4	+2	+4	+6
172	6	5	11	8	7	15	-2	-2	-4
173	0	0	0	1	5	6	-1	-5	-6
174	5	3	8	9	7	16	-4	-4	-8
175	5	10	15	8	8	16	-3	+2	-1
180	4	1	5	4	2	6	+0	-1	-1
181	6	1	7	2	3	5	+4	-2	+2
182	9	8	17	7	13	20	+2	-5	-3
183	4	14	18	8	11	19	-4	+3	-1
184	11	4	15	4	4	8	+7	+0	+7
185	6	8	14	2	3	5	+4	+5	+9
190	5	2	7	3	2	5	+2	+0	+2
191	4	3	7	3	1	4	+1	+2	+3
192	1	0	1	0	0	0	+1	+0	+1
200	2	2	4	2	1	3	+0	+1	+1
201	0	1	1	0	2	2	+0	-1	-1
202	2	2	4	6	7	13	-4	-5	-9
203	1	0	1	0	0	0	+1	+0	+1
204	2	2	4	2	2	4	+0	+0	+0
210	1	5	6	2	0	2	-1	+5	+4
211	3	0	3	1	2	3	+2	-2	+0
212	1	5	6	2	0	2	-1	+5	+4
213	3	7	10	5	5	10	-2	+2	+0
214	1	1	2	2	3	5	-1	-2	-3
220	17	0	17	7	3	10	+10	-3	+7
221	1	2	3	3	1	4	-2	+1	-1
222	1	1	2	1	0	1	+0	+1	+1
230	3	3	6	6	1	7	-3	+2	-1
231	5	6	11	8	3	11	-3	+3	+0
232	4	2	6	1	0	1	+3	+2	+5
240	2	5	7	3	4	7	-1	+1	+0
241	2	2	4	6	3	9	-4	-1	-5
242	1	0	1	4	4	8	-3	-4	-7

Sprengel	Zuzug			Wegzug			Differenz		
	Männer	Frauen	gesamt	Männer	Frauen	gesamt	Männer	Frauen	gesamt
243	4	2	6	3	2	5	+1	+0	+1
244	0	3	3	5	4	9	-5	-1	-6
245	4	3	7	5	2	7	-1	+1	+0
246	4	1	5	2	2	4	+2	-1	+1
247	1	4	5	1	2	3	+0	+2	+2
250	3	2	5	1	3	4	+2	-1	+1
251	3	3	6	3	1	4	+0	+2	+2
252	5	24	29	4	22	26	+1	+2	+3
253	1	5	6	0	5	5	+1	+0	+1
254	1	1	2	3	0	3	-2	+1	-1
255	8	4	12	4	0	4	+4	+4	+8
260	4	7	11	2	3	5	+2	+4	+6
261	3	4	7	7	5	12	-4	-1	-5
262	2	1	3	2	1	3	+0	+0	+0
263	1	0	1	4	1	5	-3	-1	-4
270	1	1	2	0	2	2	+1	-1	+0
271	10	6	16	12	2	14	-2	+4	+2
280	3	3	6	3	6	9	+0	-3	-3
281	0	1	1	1	0	1	-1	+1	+0
282	3	3	6	0	3	3	+3	+0	+3
290	0	0	0	1	0	1	-1	+0	-1
291	4	3	7	3	3	6	+1	+0	+1
292	7	15	22	14	14	28	-7	+1	-6
300	0	0	0	1	0	1	-1	+0	-1
301	1	3	4	1	2	3	+0	+1	+1
302	5	1	6	1	0	1	+4	+1	+5
303	1	1	2	0	2	2	+1	-1	+0
304	57	2	59	41	4	45	+16	-2	+14
305	0	0	0	0	1	1	+0	-1	-1
310	0	0	0	4	1	5	-4	-1	-5
311	0	3	3	4	2	6	-4	+1	-3
320	5	0	5	0	0	0	+5	+0	+5
321	3	2	5	3	3	6	+0	-1	-1
322	6	5	11	4	2	6	+2	+3	+5
330	0	5	5	2	1	3	-2	+4	+2
331	1	0	1	0	1	1	+1	-1	+0
332	3	4	7	0	4	4	+3	+0	+3
333	0	5	5	6	2	8	-6	+3	-3

Wanderungsbewegungen Mai 2013

Sprenkel	Zuzug			Wegzug			Differenz		
	Männer	Frauen	gesamt	Männer	Frauen	gesamt	Männer	Frauen	gesamt
334	3	2	5	2	1	3	+1	+1	+2
340	3	0	3	1	2	3	+2	-2	+0
341	4	3	7	4	7	11	+0	-4	-4
342	1	4	5	1	11	12	+0	-7	-7
350	8	8	16	11	8	19	-3	+0	-3
351	1	0	1	1	1	2	+0	-1	-1
360	4	4	8	6	6	12	-2	-2	-4
361	7	6	13	5	7	12	+2	-1	+1
362	2	5	7	2	2	4	+0	+3	+3
363	3	4	7	6	1	7	-3	+3	+0
370	6	2	8	5	4	9	+1	-2	-1
371	2	2	4	0	2	2	+2	+0	+2
380	0	1	1	1	2	3	-1	-1	-2
381	3	1	4	1	2	3	+2	-1	+1
382	3	4	7	4	9	13	-1	-5	-6
383	9	8	17	9	2	11	+0	+6	+6
390	0	3	3	1	4	5	-1	-1	-2
391	0	3	3	0	0	0	+0	+3	+3
400	5	1	6	1	0	1	+4	+1	+5
401	5	2	7	5	8	13	+0	-6	-6
410	4	7	11	7	12	19	-3	-5	-8
411	0	2	2	5	3	8	-5	-1	-6
412	0	1	1	1	1	2	-1	+0	-1
413	0	1	1	2	6	8	-2	-5	-7
420	1	5	6	1	0	1	+0	+5	+5
421	0	4	4	1	4	5	-1	+0	-1
422	1	1	2	1	0	1	+0	+1	+1
430	1	4	5	0	1	1	+1	+3	+4
431	5	6	11	5	6	11	+0	+0	+0
432	7	2	9	3	11	14	+4	-9	-5
440	2	1	3	2	4	6	+0	-3	-3
441	4	15	19	2	4	6	+2	+11	+13
442	3	1	4	1	1	2	+2	+0	+2
443	4	2	6	3	1	4	+1	+1	+2
444	0	2	2	0	0	0	+0	+2	+2
450	3	3	6	2	2	4	+1	+1	+2
451	2	5	7	6	4	10	-4	+1	-3
452	0	0	0	1	1	2	-1	-1	-2

Sprenge	Zuzug			Wegzug			Differenz		
	Männer	Frauen	gesamt	Männer	Frauen	gesamt	Männer	Frauen	gesamt
453	5	0	5	7	2	9	-2	-2	-4
454	1	2	3	2	4	6	-1	-2	-3
455	5	6	11	5	6	11	+0	+0	+0
460	2	2	4	0	1	1	+2	+1	+3
461	7	7	14	12	9	21	-5	-2	-7
471	2	2	4	4	2	6	-2	+0	-2
480	3	2	5	7	4	11	-4	-2	-6
481	1	4	5	3	3	6	-2	+1	-1
482	1	0	1	4	2	6	-3	-2	-5
491	0	3	3	0	1	1	+0	+2	+2
500	4	1	5	4	4	8	+0	-3	-3
501	2	0	2	2	5	7	+0	-5	-5
510	3	5	8	4	3	7	-1	+2	+1
511	15	4	19	8	6	14	+7	-2	+5
520	8	2	10	1	1	2	+7	+1	+8
521	1	2	3	1	2	3	+0	+0	+0
530	3	5	8	2	2	4	+1	+3	+4
531	5	4	9	11	5	16	-6	-1	-7
532	0	0	0	1	0	1	-1	+0	-1
533	0	1	1	0	0	0	+0	+1	+1
534	2	1	3	1	2	3	+1	-1	+0
540	3	2	5	2	0	2	+1	+2	+3
550	3	3	6	0	1	1	+3	+2	+5
551	4	4	8	7	2	9	-3	+2	-1
552	1	6	7	8	6	14	-7	+0	-7
553	7	4	11	18	4	22	-11	+0	-11
560	0	2	2	3	3	6	-3	-1	-4
561	6	1	7	1	3	4	+5	-2	+3
563	3	4	7	1	3	4	+2	+1	+3
564	2	3	5	4	3	7	-2	+0	-2
570	4	5	9	7	4	11	-3	+1	-2
571	5	2	7	7	5	12	-2	-3	-5
572	3	3	6	5	1	6	-2	+2	+0
573	1	4	5	1	4	5	+0	+0	+0
580	6	2	8	3	2	5	+3	+0	+3
581	4	2	6	3	3	6	+1	-1	+0
590	4	5	9	2	3	5	+2	+2	+4
591	2	5	7	2	4	6	+0	+1	+1

Wanderungsbewegungen Mai 2013

Sprenkel	Zuzug			Wegzug			Differenz		
	Männer	Frauen	gesamt	Männer	Frauen	gesamt	Männer	Frauen	gesamt
600	1	3	4	3	1	4	-2	+2	+0
601	2	1	3	3	5	8	-1	-4	-5
602	1	2	3	1	4	5	+0	-2	-2
603	0	0	0	0	2	2	+0	-2	-2
604	4	3	7	2	3	5	+2	+0	+2
610	4	6	10	3	3	6	+1	+3	+4
611	11	4	15	6	6	12	+5	-2	+3
612	2	2	4	0	1	1	+2	+1	+3
613	4	3	7	3	5	8	+1	-2	-1
620	3	3	6	5	8	13	-2	-5	-7
630	5	1	6	3	3	6	+2	-2	+0
631	0	1	1	2	3	5	-2	-2	-4
632	3	8	11	4	3	7	-1	+5	+4
640	3	3	6	2	1	3	+1	+2	+3
641	5	5	10	0	4	4	+5	+1	+6
650	2	4	6	3	3	6	-1	+1	+0
651	3	8	11	9	6	15	-6	+2	-4
660	2	1	3	5	2	7	-3	-1	-4
661	9	0	9	0	3	3	+9	-3	+6
662	2	3	5	1	3	4	+1	+0	+1
663	2	1	3	1	2	3	+1	-1	+0
664	0	1	1	1	3	4	-1	-2	-3
665	0	1	1	0	2	2	+0	-1	-1
670	4	2	6	0	14	14	+4	-12	-8
671	0	2	2	2	2	4	-2	+0	-2
680	12	3	15	6	1	7	+6	+2	+8
690	0	0	0	1	1	2	-1	-1	-2
691	0	1	1	4	1	5	-4	+0	-4
692	2	10	12	2	1	3	+0	+9	+9
700	1	2	3	5	2	7	-4	+0	-4
gesamt	866	796	1.662	910	863	1.773	-44	-67	-111



## 45. Übersicht nach Kontinenten - Mai 2013

### 45.1 Zuzug

Kontinent	Männer	Frauen	gesamt
Afrika	21	12	33
Amerika	12	14	26
Asien	110	50	160
Australien und Ozeanien	0	0	0
Europa	703	705	1.408
Russische Föderation	15	11	26
Staatenlos	5	4	9
gesamt	866	796	1.662

### 45.2 Wegzug

Kontinent	Männer	Frauen	gesamt
Afrika	16	20	36
Amerika	14	10	24
Asien	87	39	126
Australien und Ozeanien	0	1	1
Europa	778	787	1.565
Russische Föderation	9	6	15
Staatenlos	6	0	6
gesamt	910	863	1.773

### 45.3 Differenz

Kontinent	Männer	Frauen	gesamt
Afrika	+ 5	- 8	- 3
Amerika	- 2	+ 4	+ 2
Asien	+ 23	+ 11	+ 34
Australien und Ozeanien	+ 0	- 1	- 1
Europa	- 75	- 82	- 157
Russische Föderation	+ 6	+ 5	+ 11
Staatenlos	- 1	+ 4	+ 3
gesamt	- 44	- 67	- 111

## 46. Übersicht nach EU - Kennzeichen - Mai 2013

### 46.1 Zuzug

EU - Kennzeichen	Männer	Frauen	gesamt
ÖsterreicherInnen	432	341	773
EU-BürgerInnen	183	290	473
Nicht Eu-BürgerInnen	251	165	416
gesamt	866	796	1.662

### 46.2 Wegzug

EU - Kennzeichen	Männer	Frauen	gesamt
ÖsterreicherInnen	498	438	936
EU-BürgerInnen	176	268	444
Nicht Eu-BürgerInnen	236	157	393
gesamt	910	863	1.773

### 46.3 Differenz

EU - Kennzeichen	Männer	Frauen	gesamt
ÖsterreicherInnen	- 66	- 97	- 163
EU-BürgerInnen	+ 7	+ 22	+ 29
Nicht Eu-BürgerInnen	+ 15	+ 8	+ 23
gesamt	- 44	- 67	- 111

### 46.4 Grafik

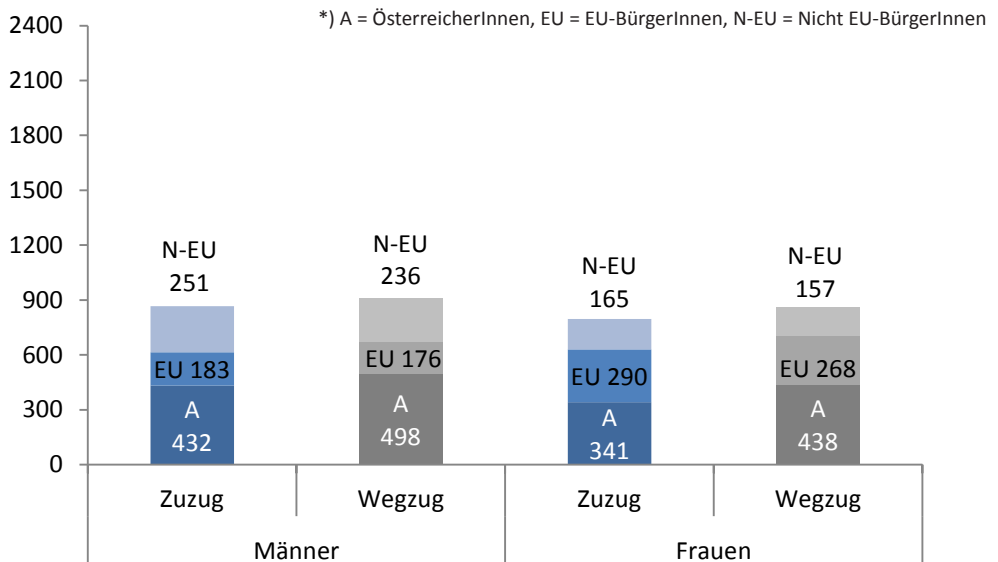

## 47. Übersicht nach Staaten - Mai 2013

### 47.1 Zuzug / Wegzug / Differenz

Staaten	Zuzug			Wegzug			Differenz		
	Männer	Frauen	gesamt	Männer	Frauen	gesamt	Männer	Frauen	gesamt
Afghanistan	36	3	39	25	4	29	+ 11	- 1	+ 10
Ägypten	4	1	5	4	5	9	+ 0	- 4	- 4
Albanien	0	2	2	2	1	3	- 2	+ 1	- 1
Algerien	2	0	2	1	0	1	+ 1	+ 0	+ 1
Angola	0	1	1	0	0	0	+ 0	+ 1	+ 1
Armenien	0	1	1	2	2	4	- 2	- 1	- 3
Australien	0	0	0	0	1	1	+ 0	- 1	- 1
Belarus	0	0	0	1	2	3	- 1	- 2	- 3
Belgien	0	0	0	1	0	1	- 1	+ 0	- 1
Bosnien und Herzegowina	33	34	67	42	29	71	- 9	+ 5	- 4
Brasilien	1	2	3	1	1	2	+ 0	+ 1	+ 1
Bulgarien	5	8	13	5	9	14	+ 0	- 1	- 1
Chile	1	1	2	0	0	0	+ 1	+ 1	+ 2
China	13	10	23	14	7	21	- 1	+ 3	+ 2
Dänemark	0	0	0	1	0	1	- 1	+ 0	- 1
Deutschland	25	17	42	38	23	61	- 13	- 6	- 19
Dominikanische Republik	3	8	11	2	1	3	+ 1	+ 7	+ 8
Finnland	1	0	1	0	0	0	+ 1	+ 0	+ 1
Frankreich	4	1	5	4	2	6	+ 0	- 1	- 1
Gambia	1	0	1	1	0	1	+ 0	+ 0	+ 0
Georgien	0	3	3	3	1	4	- 3	+ 2	- 1
Ghana	1	1	2	0	3	3	+ 1	- 2	- 1
Griechenland	5	2	7	10	1	11	- 5	+ 1	- 4
Guinea	0	0	0	1	0	1	- 1	+ 0	- 1
Indien	8	6	14	4	0	4	+ 4	+ 6	+ 10
Indonesien	0	0	0	2	0	2	- 2	+ 0	- 2
Irak	1	0	1	3	0	3	- 2	+ 0	- 2
Iran - Islamische Republik	4	0	4	6	5	11	- 2	- 5	- 7
Irland	0	0	0	0	3	3	+ 0	- 3	- 3
Italien	6	12	18	11	9	20	- 5	+ 3	- 2
Japan	1	0	1	0	1	1	+ 1	- 1	+ 0
Jordanien	1	0	1	0	1	1	+ 1	- 1	+ 0
Jugoslawien	2	0	2	0	2	2	+ 2	- 2	+ 0
Kanada	1	0	1	1	1	2	+ 0	- 1	- 1
Kolumbien	0	0	0	0	1	1	+ 0	- 1	- 1
Kongo - Demokr. Rep.	1	0	1	0	0	0	+ 1	+ 0	+ 1

Wanderungsbewegungen Mai 2013

Staaten	Zuzug			Wegzug			Differenz		
	Männer	Frauen	gesamt	Männer	Frauen	gesamt	Männer	Frauen	gesamt
Korea - Demokr. Volksrep.	0	0	0	0	1	1	+0	-1	-1
Korea - Republik	0	2	2	2	3	5	-2	-1	-3
Kosovo	7	3	10	7	3	10	+0	+0	+0
Kroatien	17	9	26	24	20	44	-7	-11	-18
Lettland	1	9	10	1	13	14	+0	-4	-4
Liberia	1	0	1	0	0	0	+1	+0	+1
Litauen	1	1	2	1	0	1	+0	+1	+1
Luxemburg	0	1	1	0	0	0	+0	+1	+1
Malta	1	0	1	0	0	0	+1	+0	+1
Mazedonien	7	7	14	9	6	15	-2	+1	-1
Mexiko	1	1	2	1	0	1	+0	+1	+1
Moldau	0	1	1	1	2	3	-1	-1	-2
Mongolei	1	0	1	0	1	1	+1	-1	+0
Montenegro	0	0	0	0	1	1	+0	-1	-1
Niederlande	2	0	2	1	0	1	+1	+0	+1
Nigeria	8	8	16	6	8	14	+2	+0	+2
Österreich	432	341	773	498	438	936	-66	-97	-163
Pakistan	10	2	12	6	3	9	+4	-1	+3
Peru	1	1	2	0	0	0	+1	+1	+2
Philippinen	0	1	1	0	0	0	+0	+1	+1
Polen	12	3	15	10	6	16	+2	-3	-1
Portugal	4	1	5	3	1	4	+1	+0	+1
Rumänien	37	120	157	39	91	130	-2	+29	+27
Russische Föderation	15	11	26	9	6	15	+6	+5	+11
Saudi-Arabien	0	0	0	1	0	1	-1	+0	-1
Schweden	0	1	1	2	0	2	-2	+1	-1
Schweiz	1	1	2	6	1	7	-5	+0	-5
Senegal	1	0	1	1	0	1	+0	+0	+0
Serbien	16	14	30	10	11	21	+6	+3	+9
Serbien und Montenegro	2	1	3	1	1	2	+1	+0	+1
Sierra Leone	2	0	2	0	0	0	+2	+0	+2
Singapur	0	0	0	0	1	1	+0	-1	-1
Slowakei	5	56	61	5	46	51	+0	+10	+10
Slowenien	8	11	19	8	11	19	+0	+0	+0
Somalia	0	0	0	2	4	6	-2	-4	-6
Spanien	4	2	6	4	6	10	+0	-4	-4
Sri Lanka	0	0	0	0	1	1	+0	-1	-1

Staaten	Zuzug			Wegzug			Differenz		
	Männer	Frauen	gesamt	Männer	Frauen	gesamt	Männer	Frauen	gesamt
Staatenlos	2	0	2	5	0	5	- 3	+ 0	- 3
Syrien - Arabische Republik	2	2	4	0	0	0	+ 2	+ 2	+ 4
Thailand	2	5	7	5	1	6	- 3	+ 4	+ 1
Tschechische Republik	1	3	4	1	7	8	+ 0	- 4	- 4
Tunesien	0	1	1	0	0	0	+ 0	+ 1	+ 1
Türkei	31	15	46	14	7	21	+ 17	+ 8	+ 25
Ukraine	3	2	5	1	2	3	+ 2	+ 0	+ 2
Unbekannt	1	0	1	1	0	1	+ 0	+ 0	+ 0
Ungarn	59	40	99	31	40	71	+ 28	+ 0	+ 28
Ungeklärt	2	4	6	0	0	0	+ 2	+ 4	+ 6
Venezuela	0	0	0	1	0	1	- 1	+ 0	- 1
Vereinigte Staaten	4	1	5	8	6	14	- 4	- 5	- 9
Vereinigtes Königreich	2	2	4	0	0	0	+ 2	+ 2	+ 4
Gesamtergebnis	866	796	1.662	910	863	1773	- 44	- 67	- 111

**48. Übersicht nach Alter - Mai 2013****48.1 Zuzug / Wegzug / Differenz**

Alter	Zuzug			Wegzug			Differenz		
	Männer	Frauen	gesamt	Männer	Frauen	gesamt	Männer	Frauen	gesamt
0	118	104	222	18	8	26	+ 100	+ 96	+ 196
1	5	5	10	9	3	12	- 4	+ 2	- 2
2	3	4	7	7	3	10	- 4	+ 1	- 3
3	3	2	5	5	4	9	- 2	- 2	- 4
4	3	6	9	8	5	13	- 5	+ 1	- 4
5	6	2	8	3	1	4	+ 3	+ 1	+ 4
6	3	1	4	4	6	10	- 1	- 5	- 6
7	3	2	5	5	7	12	- 2	- 5	- 7
8	1	2	3	1	2	3	+ 0	+ 0	+ 0
9	1	1	2	1	1	2	+ 0	+ 0	+ 0
10	0	1	1	6	2	8	- 6	- 1	- 7
11	0	2	2	2	0	2	- 2	+ 2	+ 0
12	0	4	4	0	1	1	+ 0	+ 3	+ 3
13	2	3	5	4	2	6	- 2	+ 1	- 1
14	2	3	5	3	1	4	- 1	+ 2	+ 1
15	2	4	6	0	4	4	+ 2	+ 0	+ 2
16	2	6	8	4	2	6	- 2	+ 4	+ 2
17	13	6	19	14	6	20	- 1	+ 0	- 1
18	18	14	32	13	14	27	+ 5	+ 0	+ 5
19	18	22	40	17	17	34	+ 1	+ 5	+ 6
20	24	34	58	13	15	28	+ 11	+ 19	+ 30
21	27	34	61	15	30	45	+ 12	+ 4	+ 16
22	30	17	47	27	28	55	+ 3	- 11	- 8
23	25	32	57	21	45	66	+ 4	- 13	- 9
24	36	25	61	30	27	57	+ 6	- 2	+ 4
25	32	25	57	25	36	61	+ 7	- 11	- 4
26	36	28	64	28	33	61	+ 8	- 5	+ 3
27	31	25	56	33	24	57	- 2	+ 1	- 1
28	23	20	43	36	38	74	- 13	- 18	- 31
29	30	19	49	39	33	72	- 9	- 14	- 23
30	27	21	48	17	18	35	+ 10	+ 3	+ 13
31	24	17	41	29	28	57	- 5	- 11	- 16
32	16	18	34	26	23	49	- 10	- 5	- 15
33	28	18	46	21	17	38	+ 7	+ 1	+ 8
34	18	11	29	16	13	29	+ 2	- 2	+ 0
35	12	13	25	15	17	32	- 3	- 4	- 7

Alter	Zuzug			Wegzug			Differenz		
	Männer	Frauen	gesamt	Männer	Frauen	gesamt	Männer	Frauen	gesamt
36	15	12	27	28	12	40	-13	+0	-13
37	12	13	25	22	17	39	-10	-4	-14
38	16	11	27	19	23	42	-3	-12	-15
39	9	7	16	13	10	23	-4	-3	-7
40	19	14	33	15	9	24	+4	+5	+9
41	12	12	24	17	10	27	-5	+2	-3
42	12	9	21	17	13	30	-5	-4	-9
43	8	8	16	13	5	18	-5	+3	-2
44	14	8	22	13	16	29	+1	-8	-7
45	10	15	25	8	9	17	+2	+6	+8
46	10	9	19	12	10	22	-2	-1	-3
47	8	8	16	12	8	20	-4	+0	-4
48	10	2	12	9	7	16	+1	-5	-4
49	11	9	20	11	11	22	+0	-2	-2
50	4	9	13	11	7	18	-7	+2	-5
51	7	8	15	5	9	14	+2	-1	+1
52	9	13	22	7	7	14	+2	+6	+8
53	8	6	14	6	4	10	+2	+2	+4
54	6	5	11	7	5	12	-1	+0	-1
55	7	9	16	4	6	10	+3	+3	+6
56	4	7	11	4	6	10	+0	+1	+1
57	5	6	11	9	10	19	-4	-4	-8
58	3	3	6	6	8	14	-3	-5	-8
59	1	6	7	10	7	17	-9	-1	-10
60	3	4	7	9	8	17	-6	-4	-10
61	1	5	6	1	3	4	+0	+2	+2
62	3	2	5	6	3	9	-3	-1	-4
63	3	2	5	5	5	10	-2	-3	-5
64	5	1	6	7	1	8	-2	+0	-2
65	1	6	7	6	1	7	-5	+5	+0
66	1	1	2	5	4	9	-4	-3	-7
67	1	1	2	3	1	4	-2	+0	-2
68	1	1	2	4	2	6	-3	-1	-4
69	1	0	1	5	4	9	-4	-4	-8
70	0	0	0	3	6	9	-3	-6	-9
71	0	2	2	3	2	5	-3	+0	-3

Wanderungsbewegungen Mai 2013

Alter	Zuzug			Wegzug			Differenz		
	Männer	Frauen	gesamt	Männer	Frauen	gesamt	Männer	Frauen	gesamt
72	0	0	0	2	1	3	-2	-1	-3
73	0	1	1	3	2	5	-3	-1	-4
74	2	1	3	3	5	8	-1	-4	-5
75	0	0	0	2	2	4	-2	-2	-4
76	0	1	1	4	2	6	-4	-1	-5
77	0	0	0	3	2	5	-3	-2	-5
78	0	1	1	3	1	4	-3	+0	-3
79	0	0	0	2	0	2	-2	+0	-2
80	0	0	0	4	2	6	-4	-2	-6
81	1	0	1	6	1	7	-5	-1	-6
82	0	2	2	3	1	4	-3	+1	-2
83	1	2	3	1	3	4	+0	-1	-1
84	0	0	0	3	3	6	-3	-3	-6
85	0	2	2	4	4	8	-4	-2	-6
86	0	0	0	2	6	8	-2	-6	-8
87	0	0	0	5	6	11	-5	-6	-11
88	0	0	0	2	5	7	-2	-5	-7
89	0	0	0	0	3	3	+0	-3	-3
90	0	0	0	3	6	9	-3	-6	-9
91	0	0	0	0	8	8	+0	-8	-8
92	0	0	0	1	6	7	-1	-6	-7
93	0	0	0	1	2	3	-1	-2	-3
94	0	0	0	1	1	2	-1	-1	-2
95	0	0	0	0	4	4	+0	-4	-4
96	0	0	0	0	1	1	+0	-1	-1
98	0	0	0	1	0	1	-1	+0	-1
99	0	1	1	1	0	1	-1	+1	+0
101	0	0	0	0	1	1	+0	-1	-1
104	0	0	0	0	1	1	+0	-1	-1
106	0	0	0	0	1	1	+0	-1	-1
gesamt	1.024	887	1.911	886	865	1.751	+ 138	+ 22	+ 160



## 49. Übersicht nach Geburtsjahr - Mai 2013

### 49.1 Zuzug / Wegzug / Differenz

Jahr	Zuzug			Wegzug			Differenz		
	Männer	Frauen	gesamt	Männer	Frauen	gesamt	Männer	Frauen	gesamt
1906	0	0	0	0	1	1	+0	-1	-1
1908	0	0	0	0	1	1	+0	-1	-1
1911	0	0	0	0	1	1	+0	-1	-1
1913	0	1	1	0	0	0	+0	+1	+1
1914	0	0	0	1	0	1	-1	+0	-1
1915	0	0	0	1	0	1	-1	+0	-1
1916	0	0	0	0	1	1	+0	-1	-1
1917	0	0	0	0	4	4	+0	-4	-4
1918	0	0	0	1	1	2	-1	-1	-2
1919	0	0	0	0	2	2	+0	-2	-2
1920	0	0	0	2	4	6	-2	-4	-6
1921	0	0	0	0	7	7	+0	-7	-7
1922	0	0	0	1	6	7	-1	-6	-7
1923	0	0	0	2	3	5	-2	-3	-5
1924	0	0	0	1	5	6	-1	-5	-6
1925	0	0	0	3	7	10	-3	-7	-10
1926	0	0	0	4	5	9	-4	-5	-9
1927	0	1	1	4	6	10	-4	-5	-9
1928	0	1	1	3	3	6	-3	-2	-5
1929	0	0	0	2	3	5	-2	-3	-5
1930	1	3	4	3	2	5	-2	+1	-1
1931	1	1	2	4	0	4	-3	+1	-2
1932	0	0	0	3	3	6	-3	-3	-6
1933	0	0	0	4	0	4	-4	+0	-4
1934	0	0	0	2	1	3	-2	-1	-3
1935	0	1	1	4	1	5	-4	+0	-4
1936	0	1	1	2	2	4	-2	-1	-3
1937	0	0	0	5	3	8	-5	-3	-8
1938	1	0	1	2	4	6	-1	-4	-5
1939	1	1	2	2	2	4	-1	-1	-2
1940	0	1	1	4	2	6	-4	-1	-5
1941	0	1	1	2	2	4	-2	-1	-3
1942	0	1	1	3	6	9	-3	-5	-8
1943	1	0	1	4	2	6	-3	-2	-5
1944	0	0	0	6	3	9	-6	-3	-9
1945	2	1	3	3	2	5	-1	-1	-2

Wanderungsbewegungen Mai 2013

Jahr	Zuzug			Wegzug			Differenz		
	Männer	Frauen	gesamt	Männer	Frauen	gesamt	Männer	Frauen	gesamt
1946	1	2	3	3	3	6	-2	-1	-3
1947	1	2	3	7	1	8	-6	+1	-5
1948	4	5	9	8	1	9	-4	+4	+0
1949	3	2	5	4	5	9	-1	-3	-4
1950	4	1	5	6	2	8	-2	-1	-3
1951	1	4	5	2	3	5	-1	+1	+0
1952	0	3	3	6	6	12	-6	-3	-9
1953	4	7	11	9	9	18	-5	-2	-7
1954	1	4	5	7	7	14	-6	-3	-9
1955	5	4	9	9	8	17	-4	-4	-8
1956	3	4	7	6	8	14	-3	-4	-7
1957	9	12	21	2	7	9	+7	+5	+12
1958	6	5	11	9	5	14	-3	+0	-3
1959	5	7	12	5	6	11	+0	+1	+1
1960	10	5	15	7	4	11	+3	+1	+4
1961	8	14	22	5	8	13	+3	+6	+9
1962	4	8	12	8	8	16	-4	+0	-4
1963	5	8	13	13	8	21	-8	+0	-8
1964	15	6	21	9	11	20	+6	-5	+1
1965	7	8	15	10	9	19	-3	-1	-4
1966	10	7	17	11	10	21	-1	-3	-4
1967	13	14	27	10	6	16	+3	+8	+11
1968	10	11	21	12	14	26	-2	-3	-5
1969	9	5	14	12	8	20	-3	-3	-6
1970	13	10	23	17	13	30	-4	-3	-7
1971	11	12	23	17	6	23	-6	+6	+0
1972	15	11	26	11	14	25	+4	-3	+1
1973	12	12	24	22	8	30	-10	+4	-6
1974	11	7	18	12	21	33	-1	-14	-15
1975	14	14	28	18	18	36	-4	-4	-8
1976	15	13	28	28	13	41	-13	+0	-13
1977	17	13	30	22	14	36	-5	-1	-6
1978	10	10	20	10	18	28	+0	-8	-8
1979	21	12	33	23	12	35	-2	+0	-2
1980	29	23	52	26	21	47	+3	+2	+5
1981	17	17	34	28	28	56	-11	-11	-22
1982	33	15	48	22	20	42	+11	-5	+6
1983	20	21	41	34	28	62	-14	-7	-21

Jahr	Zuzug			Wegzug			Differenz		
	Männer	Frauen	gesamt	Männer	Frauen	gesamt	Männer	Frauen	gesamt
1984	31	20	51	37	36	73	- 6	- 16	- 22
1985	25	22	47	27	30	57	- 2	- 8	- 10
1986	33	26	59	33	27	60	+ 0	- 1	- 1
1987	40	32	72	28	37	65	+ 12	- 5	+ 7
1988	32	24	56	22	35	57	+ 10	- 11	- 1
1989	24	27	51	29	31	60	- 5	- 4	- 9
1990	33	22	55	23	37	60	+ 10	- 15	- 5
1991	26	30	56	19	33	52	+ 7	- 3	+ 4
1992	25	35	60	17	20	37	+ 8	+ 15	+ 23
1993	23	23	46	10	14	24	+ 13	+ 9	+ 22
1994	12	20	32	18	12	30	- 6	+ 8	+ 2
1995	17	10	27	10	11	21	+ 7	- 1	+ 6
1996	10	4	14	10	2	12	+ 0	+ 2	+ 2
1997	1	5	6	3	6	9	- 2	- 1	- 3
1998	2	4	6	2	1	3	+ 0	+ 3	+ 3
1999	3	2	5	4	2	6	- 1	+ 0	- 1
2000	0	4	4	1	0	1	- 1	+ 4	+ 3
2001	0	4	4	0	1	1	+ 0	+ 3	+ 3
2002	0	1	1	7	2	9	- 7	- 1	- 8
2003	0	0	0	1	0	1	- 1	+ 0	- 1
2004	2	3	5	1	3	4	+ 1	+ 0	+ 1
2005	2	2	4	4	4	8	- 2	- 2	- 4
2006	2	1	3	6	7	13	- 4	- 6	- 10
2007	5	2	7	2	3	5	+ 3	- 1	+ 2
2008	4	6	10	6	4	10	- 2	+ 2	+ 0
2009	3	1	4	5	5	10	- 2	- 4	- 6
2010	4	3	7	6	3	9	- 2	+ 0	- 2
2011	5	3	8	10	2	12	- 5	+ 1	- 4
2012	6	9	15	19	7	26	- 13	+ 2	- 11
2013	113	99	212	2	2	4	+ 111	+ 97	+ 208
gesamt	866	796	1.662	910	863	1.773	- 44	- 67	- 111



## 50. Übersicht nach Wohnsitzart - Juni 2013

### 50.1 Zuzug

Wohnsitz	Männer	Frauen	gesamt
Hauptwohnsitz	666	579	1.245
Nebenwohnsitz	201	339	540
Obdachlos	23	7	30
gesamt	890	925	1.815

### 50.2 Wegzug

Wohnsitz	Männer	Frauen	gesamt
Hauptwohnsitz	704	666	1.370
Nebenwohnsitz	200	378	578
Obdachlos	18	7	25
gesamt	922	1.051	1.973

### 50.3 Differenz

Wohnsitz	Männer	Frauen	gesamt
Hauptwohnsitz	- 38	- 87	- 125
Nebenwohnsitz	+ 1	- 39	- 38
Obdachlos	+ 5	+ 0	+ 5
gesamt	- 32	- 126	- 158

### 50.4 Grafik

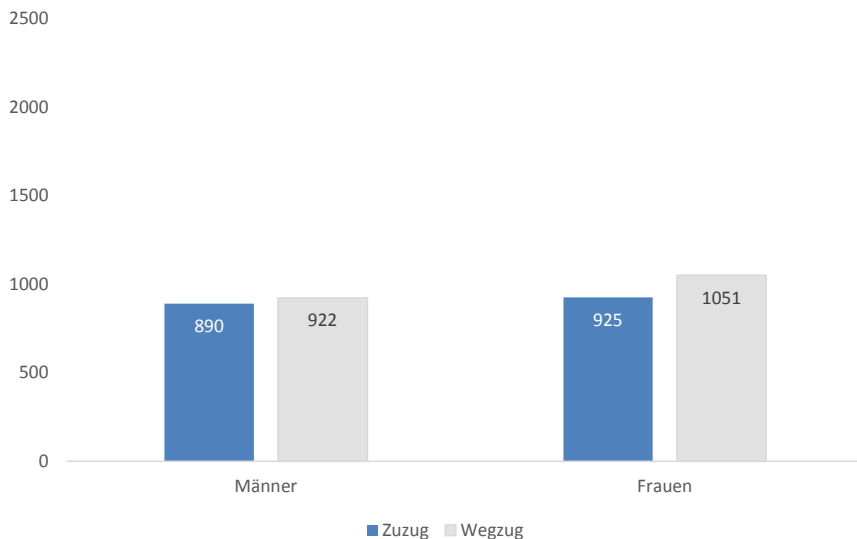

**51. Übersicht nach Bezirken - Juni 2013****51.1 Zuzug**

Bezirk	Männer	Frauen	gesamt
Innere Stadt	17	14	31
St. Leonhard	33	41	74
Geidorf	59	68	127
Lend	149	121	270
Gries	167	140	307
Jakomini	120	125	245
Liebenau	23	50	73
St. Peter	36	34	70
Waltendorf	18	30	48
Ries	10	20	30
Mariatrost	18	19	37
Andtitz	53	48	101
Gösting	38	33	71
Eggenberg	59	55	114
Wetzelsdorf	30	53	83
Straßgang	38	45	83
Puntigam	22	29	51
gesamt	890	925	1.815

**51.2 Wegzug**

Bezirk	Männer	Frauen	gesamt
Innere Stadt	69	82	151
St. Leonhard	47	63	110
Geidorf	90	109	199
Lend	127	127	254
Gries	113	111	224
Jakomini	140	149	289
Liebenau	38	50	88
St. Peter	33	41	74
Waltendorf	23	37	60
Ries	13	27	40
Mariatrost	27	27	54
Andtitz	23	30	53
Gösting	21	16	37
Eggenberg	64	72	136
Wetzelsdorf	31	47	78
Straßgang	33	34	67
Puntigam	30	29	59
gesamt	922	1.051	1.973

## 51.3 Differenz

Bezirk	Männer	Frauen	gesamt
Innere Stadt	- 52	- 68	- 120
St. Leonhard	- 14	- 22	- 36
Geidorf	- 31	- 41	- 72
Lend	+ 22	- 6	+ 16
Gries	+ 54	+ 29	+ 83
Jakomini	- 20	- 24	- 44
Liebenau	- 15	+ 0	- 15
St. Peter	+ 3	- 7	- 4
Waltendorf	- 5	- 7	- 12
Ries	- 3	- 7	- 10
Mariatrost	- 9	- 8	- 17
Andtitz	+ 30	+ 18	+ 48
Gösting	+ 17	+ 17	+ 34
Eggenberg	- 5	- 17	- 22
Wetzelsdorf	- 1	+ 6	+ 5
Straßgang	+ 5	+ 11	+ 16
Puntigam	- 8	+ 0	- 8
gesamt	- 32	- 126	- 158

## 51.4 Grafik

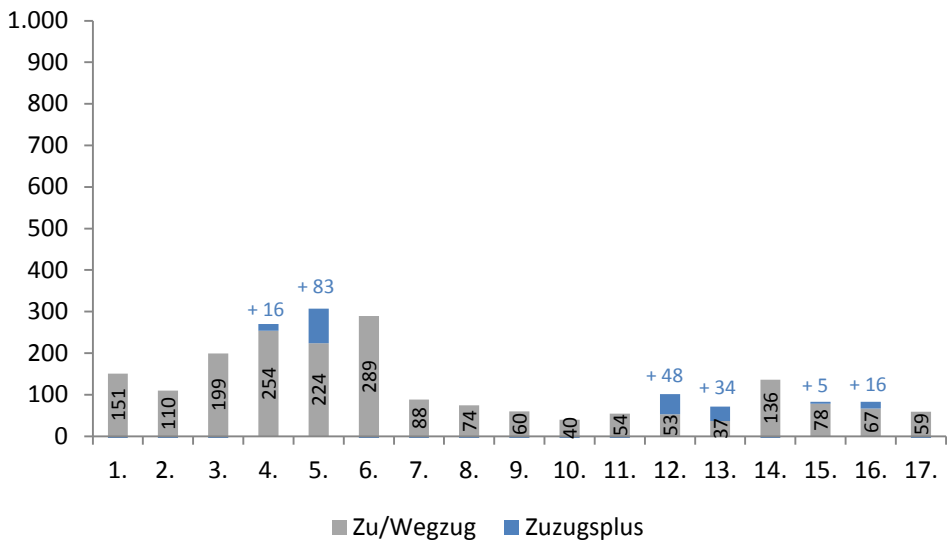

**52. Übersicht nach Wiener Zählsprenzel auf Grazer Stadtgebiet - Juni 2013****52.1 Zuzug / Wegzug / Differenz**

Sprengel	Zuzug			Wegzug			Differenz		
	Männer	Frauen	gesamt	Männer	Frauen	gesamt	Männer	Frauen	gesamt
0	2	1	3	2	1	3	+0	+0	+0
1	1	0	1	3	2	5	-2	-2	-4
2	0	5	5	38	67	105	-38	-62	-100
3	1	0	1	3	2	5	-2	-2	-4
4	7	4	11	3	2	5	+4	+2	+6
5	1	3	4	5	7	12	-4	-4	-8
6	5	1	6	15	1	16	-10	+0	-10
10	5	4	9	3	2	5	+2	+2	+4
11	2	1	3	1	3	4	+1	-2	-1
12	0	1	1	0	1	1	+0	+0	+0
13	1	1	2	2	2	4	-1	-1	-2
14	3	7	10	4	2	6	-1	+5	+4
15	0	1	1	5	4	9	-5	-3	-8
16	1	0	1	2	4	6	-1	-4	-5
20	0	5	5	5	9	14	-5	-4	-9
21	1	1	2	0	6	6	+1	-5	-4
22	1	1	2	2	3	5	-1	-2	-3
23	3	2	5	1	0	1	+2	+2	+4
24	1	2	3	1	2	3	+0	+0	+0
25	2	1	3	1	1	2	+1	+0	+1
26	4	5	9	5	2	7	-1	+3	+2
27	1	1	2	2	1	3	-1	+0	-1
30	3	3	6	2	5	7	+1	-2	-1
31	1	0	1	4	5	9	-3	-5	-8
40	2	0	2	2	3	5	+0	-3	-3
41	0	3	3	1	2	3	-1	+1	+0
42	2	2	4	4	6	10	-2	-4	-6
50	3	2	5	1	1	2	+2	+1	+3
51	0	1	1	5	4	9	-5	-3	-8
52	1	2	3	2	0	2	-1	+2	+1
53	1	2	3	3	7	10	-2	-5	-7
54	1	4	5	3	5	8	-2	-1	-3
55	2	3	5	2	0	2	+0	+3	+3
56	0	3	3	0	1	1	+0	+2	+2
60	3	5	8	12	12	24	-9	-7	-16
61	3	1	4	2	2	4	+1	-1	+0



Sprenghel	Zuzug			Wegzug			Differenz		
	Männer	Frauen	gesamt	Männer	Frauen	gesamt	Männer	Frauen	gesamt
70	2	0	2	2	0	2	+0	+0	+0
71	3	5	8	10	16	26	-7	-11	-18
72	3	1	4	3	1	4	+0	+0	+0
73	0	0	0	0	1	1	+0	-1	-1
74	4	3	7	1	4	5	+3	-1	+2
75	2	0	2	2	5	7	+0	-5	-5
80	2	4	6	1	6	7	+1	-2	-1
90	7	5	12	0	4	4	+7	+1	+8
91	1	0	1	6	1	7	-5	-1	-6
92	1	5	6	5	6	11	-4	-1	-5
93	3	4	7	5	4	9	-2	+0	-2
94	1	0	1	3	3	6	-2	-3	-5
100	1	2	3	3	5	8	-2	-3	-5
101	2	4	6	2	3	5	+0	+1	+1
102	1	1	2	2	1	3	-1	+0	-1
103	5	3	8	2	5	7	+3	-2	+1
110	4	3	7	7	5	12	-3	-2	-5
111	3	3	6	6	6	12	-3	-3	-6
112	0	2	2	0	1	1	+0	+1	+1
120	7	1	8	2	2	4	+5	-1	+4
121	4	5	9	9	15	24	-5	-10	-15
122	5	2	7	10	10	20	-5	-8	-13
123	4	1	5	4	0	4	+0	+1	+1
124	32	13	45	25	14	39	+7	-1	+6
125	4	5	9	1	0	1	+3	+5	+8
130	3	2	5	6	1	7	-3	+1	-2
131	3	2	5	7	10	17	-4	-8	-12
132	3	4	7	4	13	17	-1	-9	-10
140	10	5	15	7	6	13	+3	-1	+2
141	3	6	9	7	10	17	-4	-4	-8
142	6	2	8	5	2	7	+1	+0	+1
143	0	3	3	1	1	2	-1	+2	+1
144	3	5	8	1	6	7	+2	-1	+1
145	3	5	8	3	0	3	+0	+5	+5
146	6	3	9	0	1	1	+6	+2	+8
147	10	13	23	15	18	33	-5	-5	-10
148	12	11	23	1	2	3	+11	+9	+20
150	22	17	39	6	6	12	+16	+11	+27

Wanderungsbewegungen Juni 2013

Sprenkel	Zuzug			Wegzug			Differenz		
	Männer	Frauen	gesamt	Männer	Frauen	gesamt	Männer	Frauen	gesamt
151	1	8	9	2	4	6	- 1	+ 4	+ 3
160	2	3	5	3	3	6	- 1	+ 0	- 1
161	6	3	9	6	2	8	+ 0	+ 1	+ 1
162	0	2	2	2	1	3	- 2	+ 1	- 1
170	4	7	11	3	7	10	+ 1	+ 0	+ 1
171	25	12	37	7	2	9	+ 18	+ 10	+ 28
172	6	3	9	6	6	12	+ 0	- 3	- 3
173	1	0	1	1	2	3	+ 0	- 2	- 2
174	11	7	18	0	1	1	+ 11	+ 6	+ 17
175	5	11	16	6	12	18	- 1	- 1	- 2
180	0	2	2	2	2	4	- 2	+ 0	- 2
181	1	4	5	5	2	7	- 4	+ 2	- 2
182	13	7	20	6	5	11	+ 7	+ 2	+ 9
183	9	17	26	3	10	13	+ 6	+ 7	+ 13
184	13	10	23	6	11	17	+ 7	- 1	+ 6
185	7	4	11	3	2	5	+ 4	+ 2	+ 6
190	5	7	12	6	4	10	- 1	+ 3	+ 2
191	6	6	12	1	1	2	+ 5	+ 5	+ 10
192	0	0	0	0	1	1	+ 0	- 1	- 1
200	0	1	1	0	1	1	+ 0	+ 0	+ 0
201	2	3	5	1	1	2	+ 1	+ 2	+ 3
202	7	2	9	2	3	5	+ 5	- 1	+ 4
203	0	0	0	4	6	10	- 4	- 6	- 10
204	1	0	1	0	0	0	+ 1	+ 0	+ 1
210	3	2	5	3	1	4	+ 0	+ 1	+ 1
211	5	2	7	3	3	6	+ 2	- 1	+ 1
212	1	3	4	2	2	4	- 1	+ 1	+ 0
213	6	1	7	4	7	11	+ 2	- 6	- 4
214	5	4	9	4	4	8	+ 1	+ 0	+ 1
220	7	1	8	20	3	23	- 13	- 2	- 15
221	2	3	5	3	1	4	- 1	+ 2	+ 1
230	7	7	14	1	2	3	+ 6	+ 5	+ 11
231	6	8	14	7	6	13	- 1	+ 2	+ 1
232	9	6	15	4	3	7	+ 5	+ 3	+ 8
240	4	4	8	1	4	5	+ 3	+ 0	+ 3
241	2	2	4	4	4	8	- 2	- 2	- 4
242	2	4	6	1	1	2	+ 1	+ 3	+ 4
243	2	5	7	4	12	16	- 2	- 7	- 9

Sprengel	Zuzug			Wegzug			Differenz		
	Männer	Frauen	gesamt	Männer	Frauen	gesamt	Männer	Frauen	gesamt
244	0	1	1	3	2	5	-3	-1	-4
245	3	6	9	4	7	11	-1	-1	-2
246	1	1	2	2	3	5	-1	-2	-3
247	1	2	3	5	3	8	-4	-1	-5
250	4	6	10	2	5	7	+2	+1	+3
251	2	1	3	1	2	3	+1	-1	+0
252	1	13	14	1	22	23	+0	-9	-9
253	2	1	3	0	2	2	+2	-1	+1
254	0	0	0	2	1	3	-2	-1	-3
255	2	11	13	3	5	8	-1	+6	+5
260	10	5	15	4	5	9	+6	+0	+6
261	1	3	4	4	5	9	-3	-2	-5
262	2	3	5	1	1	2	+1	+2	+3
263	2	3	5	3	3	6	-1	+0	-1
270	0	2	2	2	2	4	-2	+0	-2
271	3	3	6	11	7	18	-8	-4	-12
280	3	6	9	2	1	3	+1	+5	+6
281	0	2	2	2	4	6	-2	-2	-4
282	9	5	14	0	5	5	+9	+0	+9
290	5	1	6	2	0	2	+3	+1	+4
291	3	5	8	5	4	9	-2	+1	-1
292	15	10	25	24	15	39	-9	-5	-14
300	0	0	0	0	2	2	+0	-2	-2
301	1	4	5	2	12	14	-1	-8	-9
302	0	6	6	1	1	2	-1	+5	+4
303	0	4	4	2	3	5	-2	+1	-1
304	38	5	43	41	3	44	-3	+2	-1
305	2	1	3	1	3	4	+1	-2	-1
310	1	3	4	0	2	2	+1	+1	+2
311	3	3	6	0	2	2	+3	+1	+4
320	0	0	0	2	3	5	-2	-3	-5
321	2	8	10	4	6	10	-2	+2	+0
322	2	2	4	1	2	3	+1	+0	+1
330	5	8	13	3	5	8	+2	+3	+5
331	0	0	0	3	5	8	-3	-5	-8
332	0	2	2	0	1	1	+0	+1	+1
333	1	4	5	3	11	14	-2	-7	-9
334	3	0	3	3	1	4	+0	-1	-1

Wanderungsbewegungen Juni 2013

Sprenkel	Zuzug			Wegzug			Differenz		
	Männer	Frauen	gesamt	Männer	Frauen	gesamt	Männer	Frauen	gesamt
340	2	1	3	0	2	2	+2	-1	+1
341	4	9	13	19	10	29	-15	-1	-16
342	0	10	10	0	0	0	+0	+10	+10
350	9	7	16	5	8	13	+4	-1	+3
351	0	2	2	2	2	4	-2	+0	-2
360	3	4	7	1	1	2	+2	+3	+5
361	9	7	16	2	4	6	+7	+3	+10
362	3	6	9	4	7	11	-1	-1	-2
363	9	4	13	11	10	21	-2	-6	-8
370	3	3	6	5	8	13	-2	-5	-7
371	0	1	1	3	1	4	-3	+0	-3
380	0	3	3	0	3	3	+0	+0	+0
381	3	2	5	2	6	8	+1	-4	-3
382	5	9	14	6	2	8	-1	+7	+6
383	4	4	8	4	12	16	+0	-8	-8
390	1	1	2	2	3	5	-1	-2	-3
391	1	1	2	2	1	3	-1	+0	-1
392	0	1	1	1	1	2	-1	+0	-1
400	2	3	5	0	0	0	+2	+3	+5
401	2	6	8	6	9	15	-4	-3	-7
410	3	7	10	6	14	20	-3	-7	-10
411	1	0	1	0	0	0	+1	+0	+1
412	0	2	2	1	1	2	-1	+1	+0
413	1	4	5	1	7	8	+0	-3	-3
420	3	4	7	1	1	2	+2	+3	+5
421	0	1	1	4	2	6	-4	-1	-5
422	2	2	4	0	2	2	+2	+0	+2
430	1	0	1	1	1	2	+0	-1	-1
431	1	3	4	9	5	14	-8	-2	-10
432	4	3	7	3	7	10	+1	-4	-3
440	2	0	2	3	3	6	-1	-3	-4
441	4	9	13	7	6	13	-3	+3	+0
442	3	1	4	2	2	4	+1	-1	+0
443	1	0	1	1	2	3	+0	-2	-2
444	2	3	5	1	1	2	+1	+2	+3
450	7	2	9	1	0	1	+6	+2	+8
451	5	3	8	2	3	5	+3	+0	+3
452	1	1	2	0	0	0	+1	+1	+2

Sprengel	Zuzug			Wegzug			Differenz		
	Männer	Frauen	gesamt	Männer	Frauen	gesamt	Männer	Frauen	gesamt
453	8	6	14	5	2	7	+3	+4	+7
454	4	2	6	3	3	6	+1	-1	+0
455	4	4	8	1	2	3	+3	+2	+5
460	1	0	1	0	2	2	+1	-2	-1
461	11	14	25	1	3	4	+10	+11	+21
470	0	1	1	0	0	0	+0	+1	+1
471	3	3	6	5	6	11	-2	-3	-5
480	3	1	4	2	4	6	+1	-3	-2
481	1	4	5	1	4	5	+0	+0	+0
482	2	2	4	1	0	1	+1	+2	+3
490	2	2	4	1	0	1	+1	+2	+3
491	1	3	4	0	1	1	+1	+2	+3
500	4	2	6	1	3	4	+3	-1	+2
501	6	3	9	1	1	2	+5	+2	+7
510	5	9	14	4	6	10	+1	+3	+4
511	6	8	14	3	2	5	+3	+6	+9
520	0	1	1	3	2	5	-3	-1	-4
521	2	1	3	0	0	0	+2	+1	+3
530	3	5	8	0	1	1	+3	+4	+7
531	9	2	11	8	1	9	+1	+1	+2
534	3	2	5	1	0	1	+2	+2	+4
540	3	2	5	5	10	15	-2	-8	-10
550	2	0	2	1	1	2	+1	-1	+0
551	4	1	5	3	5	8	+1	-4	-3
552	5	4	9	1	4	5	+4	+0	+4
553	7	3	10	7	6	13	+0	-3	-3
560	2	5	7	3	3	6	-1	+2	+1
561	1	0	1	2	5	7	-1	-5	-6
563	2	3	5	6	3	9	-4	+0	-4
564	3	1	4	1	0	1	+2	+1	+3
570	5	8	13	7	2	9	-2	+6	+4
571	7	3	10	6	9	15	+1	-6	-5
572	1	6	7	3	2	5	-2	+4	+2
573	2	0	2	2	3	5	+0	-3	-3
580	3	8	11	8	7	15	-5	+1	-4
581	4	3	7	3	2	5	+1	+1	+2
590	6	3	9	4	8	12	+2	-5	-3
591	2	5	7	2	2	4	+0	+3	+3

Wanderungsbewegungen Juni 2013

Sprenkel	Zuzug			Wegzug			Differenz		
	Männer	Frauen	gesamt	Männer	Frauen	gesamt	Männer	Frauen	gesamt
600	4	5	9	3	2	5	+1	+3	+4
601	3	6	9	4	5	9	-1	+1	+0
602	2	3	5	1	1	2	+1	+2	+3
603	1	1	2	1	2	3	+0	-1	-1
604	0	7	7	3	3	6	-3	+4	+1
610	3	5	8	4	7	11	-1	-2	-3
611	11	10	21	8	9	17	+3	+1	+4
612	0	4	4	2	8	10	-2	-4	-6
613	4	6	10	3	5	8	+1	+1	+2
620	2	6	8	2	5	7	+0	+1	+1
630	5	6	11	2	1	3	+3	+5	+8
631	2	1	3	1	2	3	+1	-1	+0
632	3	6	9	4	6	10	-1	+0	-1
640	3	2	5	0	5	5	+3	-3	+0
641	2	0	2	2	1	3	+0	-1	-1
650	5	5	10	6	4	10	-1	+1	+0
651	7	8	15	5	9	14	+2	-1	+1
660	2	3	5	8	1	9	-6	+2	-4
661	2	3	5	0	1	1	+2	+2	+4
662	3	3	6	2	2	4	+1	+1	+2
663	1	1	2	1	1	2	+0	+0	+0
664	2	2	4	1	1	2	+1	+1	+2
665	1	5	6	1	0	1	+0	+5	+5
670	3	8	11	5	8	13	-2	+0	-2
671	5	2	7	5	2	7	+0	+0	+0
680	9	5	14	6	6	12	+3	-1	+2
690	0	0	0	1	0	1	-1	+0	-1
691	0	1	1	0	1	1	+0	+0	+0
692	0	11	11	12	8	20	-12	+3	-9
700	5	2	7	1	4	5	+4	-2	+2
gesamt	890	925	1.815	922	1.051	1.973	-32	-126	-158

## 53. Übersicht nach Kontinenten - Juni 2013

### 53.1 Zuzug

Kontinent	Männer	Frauen	gesamt
Afrika	31	9	40
Amerika	15	9	24
Asien	72	46	118
Australien und Ozeanien	1	0	1
Europa	752	842	1.594
Russische Föderation	13	17	30
Staatenlos	6	2	8
gesamt	890	925	1.815

### 53.2 Wegzug

Kontinent	Männer	Frauen	gesamt
Afrika	18	5	23
Amerika	19	21	40
Asien	80	39	119
Australien und Ozeanien	0	1	1
Europa	789	969	1.758
Russische Föderation	12	15	27
Staatenlos	4	1	5
gesamt	922	1.051	1.973

### 53.3 Differenz

Kontinent	Männer	Frauen	gesamt
Afrika	+ 13	+ 4	+ 17
Amerika	- 4	- 12	- 16
Asien	- 8	+ 7	- 1
Australien und Ozeanien	+ 1	- 1	+ 0
Europa	- 37	- 127	- 164
Russische Föderation	+ 1	+ 2	+ 3
Staatenlos	+ 2	+ 1	+ 3
gesamt	- 32	- 126	- 158

## 54. Übersicht nach EU - Kennzeichen - Juni 2013

### 54.1 Zuzug

EU - Kennzeichen	Männer	Frauen	gesamt
ÖsterreicherInnen	403	395	798
EU-BürgerInnen	226	345	571
Nicht Eu-BürgerInnen	261	185	446
gesamt	890	925	1.815

### 54.2 Wegzug

EU - Kennzeichen	Männer	Frauen	gesamt
ÖsterreicherInnen	522	596	1.118
EU-BürgerInnen	184	315	499
Nicht Eu-BürgerInnen	216	140	356
gesamt	922	1.051	1.973

### 54.3 Differenz

EU - Kennzeichen	Männer	Frauen	gesamt
ÖsterreicherInnen	- 119	- 201	- 320
EU-BürgerInnen	+ 42	+ 30	+ 72
Nicht Eu-BürgerInnen	+ 45	+ 45	+ 90
gesamt	- 32	- 126	- 158

### 54.4 Grafik

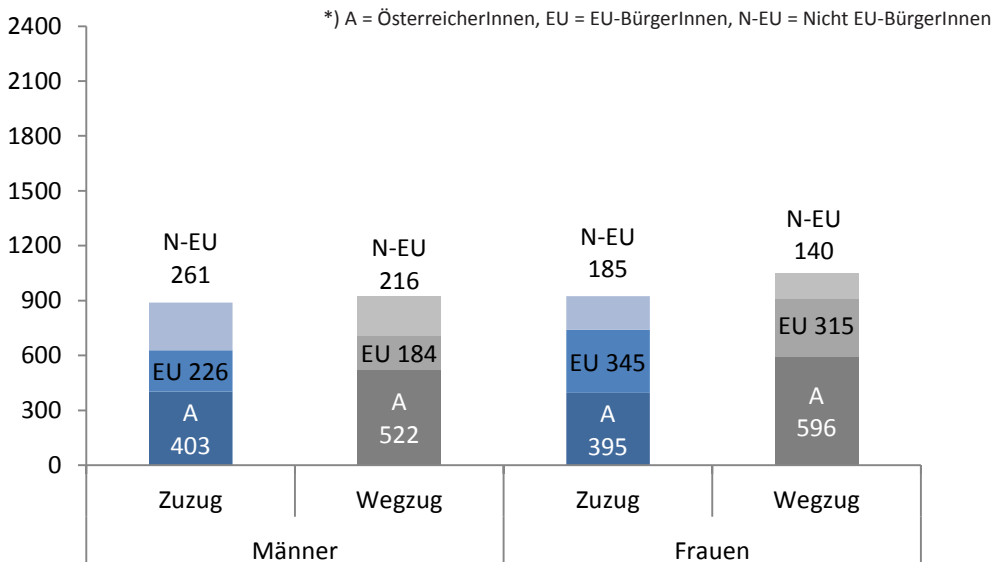



## 55. Übersicht nach Staaten - Juni 2013

### 55.1 Zuzug / Wegzug / Differenz

Staaten	Zuzug			Wegzug			Differenz		
	Männer	Frauen	gesamt	Männer	Frauen	gesamt	Männer	Frauen	gesamt
Afghanistan	17	2	19	21	1	22	-4	+1	-3
Ägypten	3	1	4	1	0	1	+2	+1	+3
Albanien	1	3	4	1	0	1	+0	+3	+3
Algerien	5	0	5	3	0	3	+2	+0	+2
Argentinien	0	1	1	0	0	0	+0	+1	+1
Armenien	2	1	3	1	1	2	+1	+0	+1
Aserbajdschan	0	1	1	0	0	0	+0	+1	+1
Australien	1	0	1	0	0	0	+1	+0	+1
Bangladesch	1	0	1	0	0	0	+1	+0	+1
Belgien	0	0	0	1	0	1	-1	+0	-1
Bosnien und Herzegowina	48	45	93	38	22	60	+10	+23	+33
Brasilien	1	1	2	1	1	2	+0	+0	+0
Bulgarien	5	13	18	3	7	10	+2	+6	+8
Chile	1	0	1	3	0	3	-2	+0	-2
China	8	5	13	18	6	24	-10	-1	-11
Dänemark	0	0	0	0	1	1	+0	-1	-1
Deutschland	22	16	38	36	27	63	-14	-11	-25
Dominikanische Republik	3	1	4	1	2	3	+2	-1	+1
Estland	0	0	0	0	2	2	+0	-2	-2
Finnland	1	2	3	7	8	15	-6	-6	-12
Frankreich	2	5	7	5	7	12	-3	-2	-5
Gambia	0	0	0	2	0	2	-2	+0	-2
Ghana	0	1	1	0	0	0	+0	+1	+1
Georgien	0	0	0	1	2	3	-1	-2	-3
Griechenland	7	1	8	6	2	8	+1	-1	+0
Guatemala	1	0	1	1	3	4	+0	-3	-3
Guinea	1	0	1	1	0	1	+0	+0	+0
Guinea-Bissau	1	0	1	0	0	0	+1	+0	+1
Indien	4	5	9	4	0	4	+0	+5	+5
Indonesien	0	0	0	2	4	6	-2	-4	-6
Irak	1	0	1	1	0	1	+0	+0	+0
Iran - Islamische Republik	7	4	11	1	3	4	+6	+1	+7
Irland	1	0	1	1	1	2	+0	-1	-1
Israel	1	1	2	0	0	0	+1	+1	+2
Italien	7	0	7	12	10	22	-5	-10	-15
Japan	0	0	0	0	1	1	+0	-1	-1

Wanderungsbewegungen Juni 2013

Staaten	Zuzug			Wegzug			Differenz		
	Männer	Frauen	gesamt	Männer	Frauen	gesamt	Männer	Frauen	gesamt
Jordanien	1	0	1	1	1	2	+0	-1	-1
Jugoslawien	1	2	3	3	0	3	-2	+2	-3
Kanada	1	0	1	2	1	3	-1	-1	+0
Kenia	0	0	0	0	1	1	+0	-1	-18
Kirgisistan	1	1	2	0	1	1	+1	+0	-4
Kolumbien	0	0	0	0	2	2	+0	-2	+1
Kongo	0	0	0	0	1	1	+0	-1	+1
Korea - Republik	0	0	0	3	0	3	-3	+0	+1
Kosovo	10	5	15	2	1	3	+8	+4	+1
Kroatien	27	13	40	17	15	32	+10	-2	-1
Lettland	2	15	17	0	12	12	+2	+3	+1
Libanon	1	0	1	0	0	0	+1	+0	-2
Liberia	0	0	0	1	0	1	-1	+0	+0
Litauen	0	0	0	2	3	5	-2	-3	-1
Malaysia	3	1	4	0	0	0	+3	+1	+1
Marokko	1	0	1	0	1	1	+1	-1	+2
Mazedonien	11	11	22	7	4	11	+4	+7	-163
Mexiko	1	0	1	1	4	5	+0	-4	+3
Moldau	1	1	2	3	0	3	-2	+1	+2
Mongolei	1	1	2	0	1	1	+1	+0	+1
Neuseeland	0	0	0	0	1	1	+0	-1	-1
Niederlande	0	1	1	2	1	3	-2	+0	+1
Nigeria	13	7	20	6	0	6	+7	+7	+27
Norwegen	0	0	0	1	1	2	-1	-1	+11
Österreich	890	925	1.815	922	1.051	1.973	-32	-126	-158
Pakistan	1	0	1	4	0	4	-3	+0	-1
Paraguay	1	0	1	0	0	0	+1	+0	-5
Polen	6	7	13	12	6	18	-6	+1	+0
Portugal	2	1	3	1	0	1	+1	+1	+9
Rumänien	64	132	196	32	90	122	+32	+42	+1
Russische Föderation	13	17	30	12	15	27	+1	+2	+2
Schweden	0	0	0	8	2	10	-8	-2	-1
Schweiz	2	0	2	0	2	2	+2	-2	+10
Senegal	1	0	1	1	0	1	+0	+0	+0
Serbien	19	19	38	9	10	19	+10	+9	-6
Serbien und Montenegro	1	0	1	0	1	1	+1	-1	-4
Sierra Leone	1	0	1	1	0	1	+0	+0	+0

Staaten	Zuzug			Wegzug			Differenz		
	Männer	Frauen	gesamt	Männer	Frauen	gesamt	Männer	Frauen	gesamt
Simbabwe	1	0	1	0	0	0	+1	+0	+1
Singapur	0	0	0	1	1	2	-1	-1	-2
Slowakei	10	65	75	7	66	73	+3	-1	+2
Slowenien	30	21	51	13	11	24	+17	+10	+27
Somalia	1	0	1	1	1	2	+0	-1	-1
Spanien	2	5	7	8	9	17	-6	-4	-10
Sri Lanka	1	0	1	0	0	0	+1	+0	+1
Staatenlos	1	0	1	2	1	3	-1	-1	-2
Sudan	0	0	0	1	0	1	-1	+0	-1
Syrien - Arabische Republik	1	1	2	2	0	2	-1	+1	+0
Thailand	0	4	4	2	2	4	-2	+2	+0
Tschechische Republik	0	3	3	1	12	13	-1	-9	-10
Tunesien	3	0	3	0	1	1	+3	-1	+2
Türkei	21	19	40	18	13	31	+3	+6	+9
Ukraine	2	3	5	2	2	4	+0	+1	+1
Ungarn	65	57	122	21	33	54	+44	+24	+68
Ungeklärt	5	2	7	2	0	2	+3	+2	+5
Usbekistan	0	0	0	0	1	1	+0	-1	-1
Vereinigte Staaten	6	6	12	10	8	18	-4	-2	-6
Vereinigtes Königreich	0	1	1	6	5	11	-6	-4	-10
Gesamtergebnis	890	925	1.815	922	1.051	1.973	-32	-126	-158

**56. Übersicht nach Alter - Juni 2013****56.1 Zuzug / Wegzug / Differenz**

Alter	Zuzug			Wegzug			Differenz		
	Männer	Frauen	gesamt	Männer	Frauen	gesamt	Männer	Frauen	gesamt
0	127	114	241	7	6	13	+ 120	+ 108	+ 228
1	12	8	20	14	8	22	- 2	+ 0	- 2
2	6	9	15	8	7	15	- 2	+ 2	+ 0
3	8	4	12	5	6	11	+ 3	- 2	+ 1
4	2	6	8	3	5	8	- 1	+ 1	+ 0
5	4	9	13	3	5	8	+ 1	+ 4	+ 5
6	1	5	6	3	5	8	- 2	+ 0	- 2
7	3	4	7	2	0	2	+ 1	+ 4	+ 5
8	7	1	8	1	1	2	+ 6	+ 0	+ 6
9	3	5	8	2	4	6	+ 1	+ 1	+ 2
10	1	2	3	2	3	5	- 1	- 1	- 2
11	5	3	8	4	0	4	+ 1	+ 3	+ 4
12	3	4	7	2	2	4	+ 1	+ 2	+ 3
13	9	3	12	0	2	2	+ 9	+ 1	+ 10
14	4	2	6	4	2	6	+ 0	+ 0	+ 0
15	7	4	11	7	2	9	+ 0	+ 2	+ 2
16	2	7	9	6	3	9	- 4	+ 4	+ 0
17	6	10	16	7	6	13	- 1	+ 4	+ 3
18	20	27	47	11	15	26	+ 9	+ 12	+ 21
19	32	37	69	21	49	70	+ 11	- 12	- 1
20	30	35	65	32	60	92	- 2	- 25	- 27
21	25	45	70	37	54	91	- 12	- 9	- 21
22	31	24	55	32	60	92	- 1	- 36	- 37
23	36	33	69	48	63	111	- 12	- 30	- 42
24	40	34	74	40	42	82	+ 0	- 8	- 8
25	22	25	47	29	40	69	- 7	- 15	- 22
26	24	24	48	32	36	68	- 8	- 12	- 20
27	21	16	37	34	38	72	- 13	- 22	- 35
28	28	23	51	29	31	60	- 1	- 8	- 9
29	25	21	46	32	31	63	- 7	- 10	- 17
30	10	17	27	28	24	52	- 18	- 7	- 25
31	17	15	32	33	15	48	- 16	+ 0	- 16
32	23	22	45	24	16	40	- 1	+ 6	+ 5
33	28	18	46	22	22	44	+ 6	- 4	+ 2
34	13	11	24	23	17	40	- 10	- 6	- 16
35	20	13	33	12	13	25	+ 8	+ 0	+ 8

Alter	Zuzug			Wegzug			Differenz		
	Männer	Frauen	gesamt	Männer	Frauen	gesamt	Männer	Frauen	gesamt
36	11	16	27	20	15	35	-9	+1	-8
37	17	19	36	14	7	21	+3	+12	+15
38	10	12	22	19	13	32	-9	-1	-10
39	22	12	34	14	13	27	+8	-1	+7
40	11	11	22	14	9	23	-3	+2	-1
41	14	10	24	15	15	30	-1	-5	-6
42	9	9	18	10	7	17	-1	+2	+1
43	12	10	22	13	4	17	-1	+6	+5
44	13	19	32	15	13	28	-2	+6	+4
45	11	5	16	13	13	26	-2	-8	-10
46	5	8	13	9	2	11	-4	+6	+2
47	15	9	24	7	2	9	+8	+7	+15
48	5	15	20	8	5	13	-3	+10	+7
49	11	17	28	9	12	21	+2	+5	+7
50	7	9	16	10	12	22	-3	-3	-6
51	4	10	14	4	12	16	+0	-2	-2
52	8	8	16	2	7	9	+6	+1	+7
53	7	12	19	4	14	18	+3	-2	+1
54	5	1	6	1	11	12	+4	-10	-6
55	3	11	14	7	7	14	-4	+4	+0
56	3	7	10	2	9	11	+1	-2	-1
57	2	7	9	4	8	12	-2	-1	-3
58	1	5	6	2	6	8	-1	-1	-2
59	5	2	7	4	4	8	+1	-2	-1
60	2	4	6	4	5	9	-2	-1	-3
61	4	3	7	4	5	9	+0	-2	-2
62	2	3	5	4	5	9	-2	-2	-4
63	0	0	0	3	6	9	-3	-6	-9
64	2	1	3	4	0	4	-2	+1	-1
65	1	2	3	3	10	13	-2	-8	-10
66	2	1	3	4	1	5	-2	+0	-2
67	0	5	5	1	0	1	-1	+5	+4
68	0	0	0	4	3	7	-4	-3	-7
69	0	1	1	5	6	11	-5	-5	-10
70	5	2	7	6	5	11	-1	-3	-4
71	0	0	0	3	4	7	-3	-4	-7

Wanderungsbewegungen Juni 2013

Alter	Zuzug			Wegzug			Differenz		
	Männer	Frauen	gesamt	Männer	Frauen	gesamt	Männer	Frauen	gesamt
72	1	1	2	6	3	9	-5	-2	-7
73	1	2	3	4	1	5	-3	+1	-2
74	0	1	1	4	2	6	-4	-1	-5
75	0	0	0	3	1	4	-3	-1	-4
76	0	2	2	3	1	4	-3	+1	-2
77	0	0	0	5	0	5	-5	+0	-5
78	0	0	0	0	3	3	+0	-3	-3
79	0	2	2	3	2	5	-3	+0	-3
80	0	0	0	4	4	8	-4	-4	-8
81	2	1	3	2	3	5	+0	-2	-2
82	1	2	3	1	4	5	+0	-2	-2
83	0	2	2	1	3	4	-1	-1	-2
84	1	0	1	3	2	5	-2	-2	-4
85	0	3	3	6	3	9	-6	+0	-6
86	0	1	1	2	4	6	-2	-3	-5
87	0	1	1	2	8	10	-2	-7	-9
88	0	0	0	2	3	5	-2	-3	-5
89	0	1	1	2	10	12	-2	-9	-11
90	0	0	0	4	8	12	-4	-8	-12
91	0	0	0	0	5	5	+0	-5	-5
92	0	0	0	0	7	7	+0	-7	-7
93	0	0	0	0	4	4	+0	-4	-4
94	0	0	0	0	2	2	+0	-2	-2
96	0	0	0	0	2	2	+0	-2	-2
97	0	0	0	1	0	1	-1	+0	-1
98	0	0	0	0	1	1	+0	-1	-1
100	0	0	0	0	1	1	+0	-1	-1
103	0	0	0	0	1	1	+0	-1	-1
gesamt	890	925	1.815	922	1.051	1.973	-32	-126	-158

## 57. Übersicht nach Geburtsjahr - Juni 2013

### 57.1 Zuzug / Wegzug / Differenz

Jahr	Zuzug			Wegzug			Differenz		
	Männer	Frauen	gesamt	Männer	Frauen	gesamt	Männer	Frauen	gesamt
1909	0	0	0	0	1	1	+0	-1	-1
1912	0	0	0	0	1	1	+0	-1	-1
1915	0	0	0	1	1	2	-1	-1	-2
1916	0	0	0	0	1	1	+0	-1	-1
1917	0	0	0	0	1	1	+0	-1	-1
1918	0	0	0	0	2	2	+0	-2	-2
1919	0	0	0	0	1	1	+0	-1	-1
1920	0	0	0	0	6	6	+0	-6	-6
1921	0	0	0	0	7	7	+0	-7	-7
1922	0	0	0	2	9	11	-2	-9	-11
1923	0	0	0	3	7	10	-3	-7	-10
1924	0	1	1	1	6	7	-1	-5	-6
1925	0	0	0	3	8	11	-3	-8	-11
1926	0	1	1	3	1	4	-3	+0	-3
1927	0	3	3	1	5	6	-1	-2	-3
1928	0	1	1	6	3	9	-6	-2	-8
1929	1	1	2	3	2	5	-2	-1	-3
1930	1	2	3	1	6	7	+0	-4	-4
1931	0	1	1	2	0	2	-2	+1	-1
1932	2	1	3	1	5	6	+1	-4	-3
1933	0	1	1	4	4	8	-4	-3	-7
1934	0	1	1	2	3	5	-2	-2	-4
1935	0	0	0	2	0	2	-2	+0	-2
1936	0	2	2	4	1	5	-4	+1	-3
1937	0	0	0	3	0	3	-3	+0	-3
1938	0	0	0	5	1	6	-5	-1	-6
1939	0	1	1	3	2	5	-3	-1	-4
1940	2	3	5	6	3	9	-4	+0	-4
1941	0	0	0	4	2	6	-4	-2	-6
1942	2	1	3	6	5	11	-4	-4	-8
1943	3	2	5	2	6	8	+1	-4	-3
1944	0	0	0	7	6	13	-7	-6	-13
1945	0	1	1	2	0	2	-2	+1	-1
1946	1	4	5	2	1	3	-1	+3	+2
1947	2	2	4	5	4	9	-3	-2	-5
1948	1	2	3	2	6	8	-1	-4	-5

Wanderungsbewegungen Juni 2013

Jahr	Zuzug			Wegzug			Differenz		
	Männer	Frauen	gesamt	Männer	Frauen	gesamt	Männer	Frauen	gesamt
1949	1	0	1	4	3	7	-3	-3	-6
1950	2	2	4	5	4	9	-3	-2	-5
1951	2	1	3	2	6	8	+0	-5	-5
1952	3	5	8	4	6	10	-1	-1	-2
1953	2	3	5	4	3	7	-2	+0	-2
1954	4	3	7	3	7	10	+1	-4	-3
1955	2	5	7	4	6	10	-2	-1	-3
1956	4	7	11	2	9	11	+2	-2	+0
1957	2	9	11	6	5	11	-4	+4	+0
1958	3	7	10	2	12	14	+1	-5	-4
1959	4	7	11	4	12	16	+0	-5	-5
1960	9	11	20	2	12	14	+7	-1	+6
1961	7	5	12	3	13	16	+4	-8	-4
1962	5	12	17	8	8	16	-3	+4	+1
1963	9	11	20	9	11	20	+0	+0	+0
1964	8	20	28	8	7	15	+0	+13	+13
1965	11	12	23	9	5	14	+2	+7	+9
1966	10	6	16	6	1	7	+4	+5	+9
1967	5	7	12	14	7	21	-9	+0	-9
1968	13	10	23	11	16	27	+2	-6	-4
1969	14	17	31	14	9	23	+0	+8	+8
1970	8	10	18	15	3	18	-7	+7	+0
1971	12	12	24	6	11	17	+6	+1	+7
1972	14	7	21	18	12	30	-4	-5	-9
1973	15	10	25	15	10	25	+0	+0	+0
1974	17	13	30	15	13	28	+2	+0	+2
1975	16	17	33	17	11	28	-1	+6	+5
1976	12	16	28	17	11	28	-5	+5	+0
1977	18	13	31	14	15	29	+4	-2	+2
1978	14	11	25	20	16	36	-6	-5	-11
1979	22	14	36	16	17	33	+6	-3	+3
1980	26	22	48	33	25	58	-7	-3	-10
1981	17	23	40	26	12	38	-9	+11	+2
1982	14	14	28	31	19	50	-17	-5	-22
1983	20	19	39	33	28	61	-13	-9	-22
1984	24	19	43	29	32	61	-5	-13	-18
1985	23	19	42	25	32	57	-2	-13	-15
1986	29	28	57	41	37	78	-12	-9	-21



Jahr	Zuzug			Wegzug			Differenz		
	Männer	Frauen	gesamt	Männer	Frauen	gesamt	Männer	Frauen	gesamt
1987	19	19	38	29	40	69	- 10	- 21	- 31
1988	34	28	62	33	39	72	+ 1	- 11	- 10
1989	37	35	72	49	53	102	- 12	- 18	- 30
1990	27	26	53	33	60	93	- 6	- 34	- 40
1991	33	33	66	35	68	103	- 2	- 35	- 37
1992	23	38	61	38	56	94	- 15	- 18	- 33
1993	35	45	80	25	45	70	+ 10	+ 0	+ 10
1994	26	29	55	10	36	46	+ 16	- 7	+ 9
1995	12	19	31	14	9	23	- 2	+ 10	+ 8
1996	5	11	16	4	3	7	+ 1	+ 8	+ 9
1997	5	3	8	10	2	12	- 5	+ 1	- 4
1998	4	3	7	4	1	5	+ 0	+ 2	+ 2
1999	10	1	11	1	2	3	+ 9	- 1	+ 8
2000	3	4	7	2	3	5	+ 1	+ 1	+ 2
2001	4	5	9	0	1	1	+ 4	+ 4	+ 8
2002	3	1	4	6	3	9	- 3	- 2	- 5
2003	3	3	6	0	2	2	+ 3	+ 1	+ 4
2004	2	5	7	3	3	6	- 1	+ 2	+ 1
2005	7	4	11	1	0	1	+ 6	+ 4	+ 10
2006	2	2	4	3	2	5	- 1	+ 0	- 1
2007	4	10	14	3	4	7	+ 1	+ 6	+ 7
2008	2	4	6	3	6	9	- 1	- 2	- 3
2009	6	6	12	3	7	10	+ 3	- 1	+ 2
2010	8	7	15	6	7	13	+ 2	+ 0	+ 2
2011	4	6	10	14	7	21	- 10	- 1	- 11
2012	14	10	24	9	7	16	+ 5	+ 3	+ 8
2013	122	110	232	3	2	5	+ 119	+ 108	+ 227
gesamt	890	925	1.815	922	1.051	1.973	- 32	- 126	- 158



## 58. Übersicht nach Wohnsitzart - Juli 2013

### 58.1 Zuzug

Wohnsitz	Männer	Frauen	gesamt
Hauptwohnsitz	931	800	1.731
Nebenwohnsitz	224	378	602
Obdachlos	24	8	32
gesamt	1.179	1.186	2.365

### 58.2 Wegzug

Wohnsitz	Männer	Frauen	gesamt
Hauptwohnsitz	1.053	1.064	2.117
Nebenwohnsitz	332	441	773
Obdachlos	39	2	41
gesamt	1.424	1.507	2.931

### 58.3 Differenz

Wohnsitz	Männer	Frauen	gesamt
Hauptwohnsitz	- 122	- 264	- 386
Nebenwohnsitz	- 108	- 63	- 171
Obdachlos	- 15	+ 6	- 9
gesamt	- 245	- 321	- 566

### 58.4 Grafik

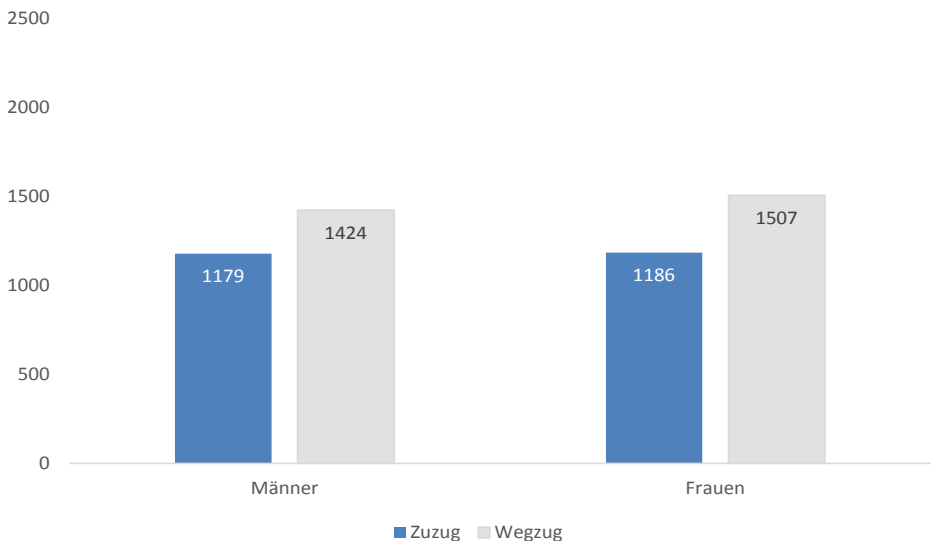

**59. Übersicht nach Bezirken - Juli 2013****59.1 Zuzug**

Bezirk	Männer	Frauen	gesamt
Innere Stadt	15	18	33
St. Leonhard	68	80	148
Geidorf	107	124	231
Lend	167	141	308
Gries	203	168	371
Jakomini	195	153	348
Liebenau	32	50	82
St. Peter	54	58	112
Waltendorf	34	46	80
Ries	18	19	37
Mariatrost	19	29	48
Andtitz	40	58	98
Gösting	24	22	46
Eggenberg	87	77	164
Wetzelsdorf	49	51	100
Straßgang	41	55	96
Puntigam	26	37	63
gesamt	1.179	1.186	2.365

**59.2 Wegzug**

Bezirk	Männer	Frauen	gesamt
Innere Stadt	46	26	72
St. Leonhard	86	102	188
Geidorf	109	246	355
Lend	190	211	401
Gries	154	143	297
Jakomini	284	249	533
Liebenau	53	44	97
St. Peter	54	54	108
Waltendorf	38	64	102
Ries	14	19	33
Mariatrost	37	46	83
Andtitz	52	31	83
Gösting	38	38	76
Eggenberg	95	96	191
Wetzelsdorf	57	52	109
Straßgang	48	61	109
Puntigam	69	25	94
gesamt	1.424	1.507	2.931

### 59.3 Differenz

Bezirk	Männer	Frauen	gesamt
Innere Stadt	- 31	- 8	- 39
St. Leonhard	- 18	- 22	- 40
Geidorf	- 2	- 122	- 124
Lend	- 23	- 70	- 93
Gries	+ 49	+ 25	+ 74
Jakomini	- 89	- 96	- 185
Liebenau	- 21	+ 6	- 15
St. Peter	+ 0	+ 4	+ 4
Waltendorf	- 4	- 18	- 22
Ries	+ 4	+ 0	+ 4
Mariatrost	- 18	- 17	- 35
Andtitz	- 12	+ 27	+ 15
Gösting	- 14	- 16	- 30
Eggenberg	- 8	- 19	- 27
Wetzelsdorf	- 8	- 1	- 9
Straßgang	- 7	- 6	- 13
Puntigam	- 43	+ 12	- 31
gesamt	- 245	- 321	- 566

### 59.4 Grafik

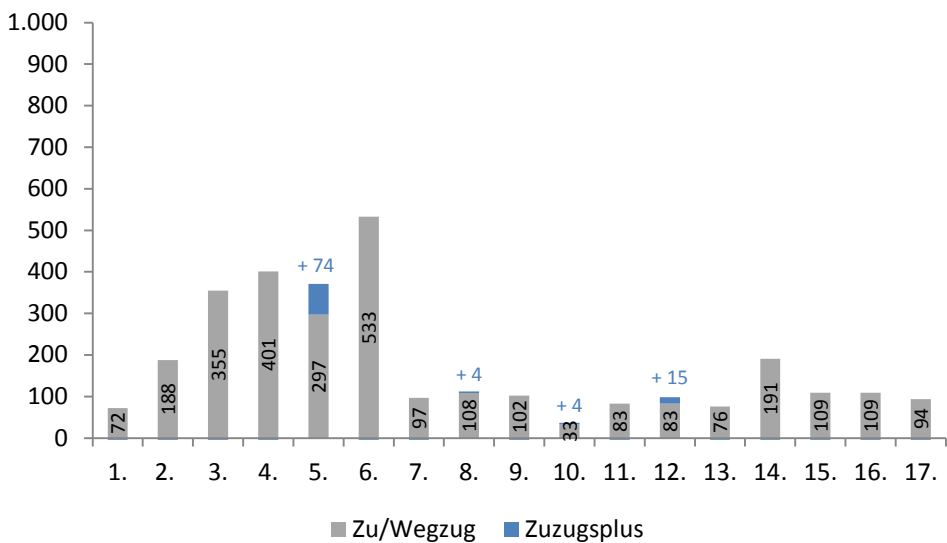

**60. Übersicht nach Wiener Zählsprenzel auf Grazer Stadtgebiet - Juli 2013****60.1 Zuzug / Wegzug / Differenz**

Sprenzel	Zuzug			Wegzug			Differenz		
	Männer	Frauen	gesamt	Männer	Frauen	gesamt	Männer	Frauen	gesamt
0	2	4	6	6	3	9	-4	+1	-3
1	0	1	1	1	1	2	-1	+0	-1
2	0	2	2	13	10	23	-13	-8	-21
3	0	1	1	3	6	9	-3	-5	-8
4	6	6	12	5	2	7	+1	+4	+5
5	5	1	6	6	4	10	-1	-3	-4
6	2	3	5	12	0	12	-10	+3	-7
10	0	5	5	6	13	19	-6	-8	-14
11	2	3	5	2	3	5	+0	+0	+0
12	0	0	0	1	1	2	-1	-1	-2
13	3	1	4	2	8	10	+1	-7	-6
14	8	7	15	10	8	18	-2	-1	-3
15	10	7	17	7	9	16	+3	-2	+1
16	3	4	7	8	6	14	-5	-2	-7
20	5	9	14	6	12	18	-1	-3	-4
21	3	4	7	4	6	10	-1	-2	-3
22	1	2	3	2	4	6	-1	-2	-3
23	2	2	4	2	2	4	+0	+0	+0
24	4	2	6	3	6	9	+1	-4	-3
25	2	0	2	2	3	5	+0	-3	-3
26	3	5	8	4	3	7	-1	+2	+1
27	5	3	8	3	1	4	+2	+2	+4
30	7	15	22	6	3	9	+1	+12	+13
31	3	2	5	3	3	6	+0	-1	-1
40	1	1	2	0	1	1	+1	+0	+1
41	3	3	6	12	7	19	-9	-4	-13
42	3	5	8	1	3	4	+2	+2	+4
43	0	0	0	2	0	2	-2	+0	-2
50	2	2	4	0	0	0	+2	+2	+4
51	3	4	7	3	7	10	+0	-3	-3
52	1	3	4	5	8	13	-4	-5	-9
53	5	5	10	9	13	22	-4	-8	-12
54	0	5	5	8	6	14	-8	-1	-9
55	2	6	8	3	5	8	-1	+1	+0
56	3	5	8	3	4	7	+0	+1	+1
60	12	4	16	9	12	21	+3	-8	-5

Sprenghel	Zuzug			Wegzug			Differenz		
	Männer	Frauen	gesamt	Männer	Frauen	gesamt	Männer	Frauen	gesamt
61	2	8	10	3	9	12	-1	-1	-2
70	1	1	2	1	3	4	+0	-2	-2
71	5	7	12	14	58	72	-9	-51	-60
72	5	3	8	9	9	18	-4	-6	-10
73	1	3	4	4	8	12	-3	-5	-8
74	2	8	10	5	13	18	-3	-5	-8
75	2	1	3	2	7	9	+0	-6	-6
80	3	5	8	3	7	10	+0	-2	-2
90	8	5	13	1	3	4	+7	+2	+9
91	8	4	12	3	8	11	+5	-4	+1
92	4	6	10	3	8	11	+1	-2	-1
93	4	9	13	3	12	15	+1	-3	-2
94	2	1	3	2	2	4	+0	-1	-1
100	2	4	6	1	5	6	+1	-1	+0
101	3	2	5	3	6	9	+0	-4	-4
102	10	2	12	1	3	4	+9	-1	+8
103	3	8	11	5	10	15	-2	-2	-4
110	6	6	12	2	9	11	+4	-3	+1
111	6	4	10	1	10	11	+5	-6	-1
112	2	3	5	3	1	4	-1	+2	+1
120	4	6	10	5	6	11	-1	+0	-1
121	6	4	10	18	38	56	-12	-34	-46
122	8	6	14	9	18	27	-1	-12	-13
123	2	3	5	4	0	4	-2	+3	+1
124	20	7	27	50	7	57	-30	+0	-30
125	6	2	8	0	3	3	+6	-1	+5
130	2	0	2	4	6	10	-2	-6	-8
131	10	7	17	5	11	16	+5	-4	+1
132	2	11	13	11	12	23	-9	-1	-10
140	15	8	23	4	11	15	+11	-3	+8
141	7	8	15	10	30	40	-3	-22	-25
142	9	2	11	7	3	10	+2	-1	+1
143	3	5	8	3	5	8	+0	+0	+0
144	4	5	9	1	3	4	+3	+2	+5
145	5	6	11	2	4	6	+3	+2	+5
146	3	5	8	7	7	14	-4	-2	-6
147	23	22	45	15	17	32	+8	+5	+13
148	11	6	17	10	7	17	+1	-1	+0

Wanderungsbewegungen Juli 2013

Sprenkel	Zuzug			Wegzug			Differenz		
	Männer	Frauen	gesamt	Männer	Frauen	gesamt	Männer	Frauen	gesamt
150	19	15	34	12	7	19	+7	+8	+15
151	0	10	10	3	7	10	-3	+3	+0
160	2	1	3	5	3	8	-3	-2	-5
161	4	2	6	2	3	5	+2	-1	+1
162	2	0	2	3	3	6	-1	-3	-4
170	5	9	14	4	5	9	+1	+4	+5
171	9	5	14	6	10	16	+3	-5	-2
172	14	9	23	14	9	23	+0	+0	+0
173	0	0	0	2	3	5	-2	-3	-5
174	10	4	14	8	5	13	+2	-1	+1
175	10	9	19	14	17	31	-4	-8	-12
180	3	2	5	3	1	4	+0	+1	+1
181	5	6	11	2	4	6	+3	+2	+5
182	8	16	24	10	12	22	-2	+4	+2
183	9	14	23	5	13	18	+4	+1	+5
184	20	16	36	5	11	16	+15	+5	+20
185	13	6	19	3	4	7	+10	+2	+12
190	33	12	45	2	2	4	+31	+10	+41
191	6	4	10	4	1	5	+2	+3	+5
192	0	0	0	2	2	4	-2	-2	-4
200	2	5	7	2	0	2	+0	+5	+5
201	1	0	1	1	0	1	+0	+0	+0
202	8	4	12	8	8	16	+0	-4	-4
203	1	0	1	1	1	2	+0	-1	-1
204	0	0	0	3	1	4	-3	-1	-4
210	4	2	6	4	3	7	+0	-1	-1
211	5	6	11	2	1	3	+3	+5	+8
212	3	6	9	5	3	8	-2	+3	+1
213	3	2	5	2	1	3	+1	+1	+2
214	7	7	14	7	10	17	+0	-3	-3
220	3	2	5	17	2	19	-14	+0	-14
221	8	3	11	2	0	2	+6	+3	+9
222	1	1	2	0	0	0	+1	+1	+2
230	5	2	7	6	4	10	-1	-2	-3
231	6	11	17	7	8	15	-1	+3	+2
232	1	5	6	3	2	5	-2	+3	+1
240	6	4	10	14	7	21	-8	-3	-11
241	5	7	12	5	4	9	+0	+3	+3



Sprengel	Zuzug			Wegzug			Differenz		
	Männer	Frauen	gesamt	Männer	Frauen	gesamt	Männer	Frauen	gesamt
242	2	4	6	2	2	4	+0	+2	+2
243	4	2	6	5	10	15	-1	-8	-9
244	5	1	6	5	5	10	+0	-4	-4
245	4	6	10	12	13	25	-8	-7	-15
246	6	2	8	3	4	7	+3	-2	+1
247	1	7	8	6	7	13	-5	+0	-5
250	2	7	9	14	14	28	-12	-7	-19
251	9	1	10	1	1	2	+8	+0	+8
252	3	11	14	4	15	19	-1	-4	-5
253	4	2	6	4	1	5	+0	+1	+1
254	3	2	5	3	1	4	+0	+1	+1
255	9	5	14	7	10	17	+2	-5	-3
260	15	7	22	7	11	18	+8	-4	+4
261	5	5	10	6	13	19	-1	-8	-9
262	2	2	4	3	4	7	-1	-2	-3
263	6	14	20	6	6	12	+0	+8	+8
270	4	3	7	0	3	3	+4	+0	+4
271	7	10	17	9	5	14	-2	+5	+3
280	8	5	13	6	6	12	+2	-1	+1
281	1	1	2	3	1	4	-2	+0	-2
282	6	2	8	5	5	10	+1	-3	-2
290	1	1	2	2	4	6	-1	-3	-4
291	10	10	20	9	4	13	+1	+6	+7
292	10	16	26	44	46	90	-34	-30	-64
300	0	2	2	2	3	5	-2	-1	-3
301	4	6	10	16	28	44	-12	-22	-34
302	2	3	5	6	3	9	-4	+0	-4
303	0	1	1	2	3	5	-2	-2	-4
304	49	2	51	71	6	77	-22	-4	-26
305	2	2	4	2	4	6	+0	-2	-2
310	2	1	3	1	2	3	+1	-1	+0
311	5	5	10	4	5	9	+1	+0	+1
320	4	7	11	2	1	3	+2	+6	+8
321	1	7	8	2	2	4	-1	+5	+4
322	2	3	5	6	4	10	-4	-1	-5
330	5	6	11	2	2	4	+3	+4	+7
331	2	0	2	0	1	1	+2	-1	+1
332	2	2	4	2	3	5	+0	-1	-1

Wanderungsbewegungen Juli 2013

Sprenkel	Zuzug			Wegzug			Differenz		
	Männer	Frauen	gesamt	Männer	Frauen	gesamt	Männer	Frauen	gesamt
333	2	5	7	2	4	6	+0	+1	+1
334	2	4	6	2	0	2	+0	+4	+4
340	0	0	0	2	2	4	-2	-2	-4
341	3	4	7	27	7	34	-24	-3	-27
342	2	6	8	1	11	12	+1	-5	-4
350	11	12	23	16	15	31	-5	-3	-8
351	3	3	6	3	1	4	+0	+2	+2
360	5	3	8	4	6	10	+1	-3	-2
361	11	13	24	14	13	27	-3	+0	-3
362	0	6	6	4	6	10	-4	+0	-4
363	18	15	33	9	6	15	+9	+9	+18
370	4	5	9	2	5	7	+2	+0	+2
371	2	1	3	2	2	4	+0	-1	-1
380	2	0	2	2	2	4	+0	-2	-2
381	2	5	7	2	4	6	+0	+1	+1
382	4	10	14	4	12	16	+0	-2	-2
383	13	16	29	10	17	27	+3	-1	+2
390	1	1	2	1	0	1	+0	+1	+1
391	1	4	5	1	7	8	+0	-3	-3
392	1	0	1	1	3	4	+0	-3	-3
400	1	1	2	2	3	5	-1	-2	-3
401	9	9	18	15	16	31	-6	-7	-13
410	3	5	8	6	10	16	-3	-5	-8
411	0	2	2	2	0	2	-2	+2	+0
412	8	4	12	1	0	1	+7	+4	+11
413	2	3	5	1	4	5	+1	-1	+0
420	0	0	0	2	5	7	-2	-5	-7
421	4	3	7	1	0	1	+3	+3	+6
422	1	2	3	1	0	1	+0	+2	+2
430	3	3	6	4	2	6	-1	+1	+0
431	4	3	7	14	14	28	-10	-11	-21
432	2	5	7	7	11	18	-5	-6	-11
440	4	5	9	4	4	8	+0	+1	+1
441	3	5	8	4	6	10	-1	-1	-2
442	1	4	5	0	4	4	+1	+0	+1
443	0	1	1	3	1	4	-3	+0	-3
444	2	3	5	1	4	5	+1	-1	+0
450	2	3	5	5	2	7	-3	+1	-2

Sprengel	Zuzug			Wegzug			Differenz		
	Männer	Frauen	gesamt	Männer	Frauen	gesamt	Männer	Frauen	gesamt
451	8	5	13	5	3	8	+3	+2	+5
453	2	6	8	3	2	5	-1	+4	+3
454	4	4	8	4	1	5	+0	+3	+3
455	3	4	7	7	6	13	-4	-2	-6
460	1	2	3	2	0	2	-1	+2	+1
461	4	16	20	9	7	16	-5	+9	+4
471	4	7	11	8	4	12	-4	+3	-1
480	4	5	9	2	2	4	+2	+3	+5
481	4	0	4	4	2	6	+0	-2	-2
482	0	3	3	1	2	3	-1	+1	+0
491	4	3	7	2	0	2	+2	+3	+5
500	2	2	4	4	3	7	-2	-1	-3
501	2	2	4	8	8	16	-6	-6	-12
510	6	5	11	5	6	11	+1	-1	+0
511	4	2	6	10	8	18	-6	-6	-12
520	2	0	2	0	2	2	+2	-2	+0
521	0	0	0	3	2	5	-3	-2	-5
530	4	4	8	1	2	3	+3	+2	+5
531	2	4	6	5	6	11	-3	-2	-5
532	0	0	0	0	1	1	+0	-1	-1
533	2	2	4	0	0	0	+2	+2	+4
534	0	1	1	2	0	2	-2	+1	-1
540	3	2	5	7	11	18	-4	-9	-13
550	4	2	6	6	5	11	-2	-3	-5
551	7	6	13	4	2	6	+3	+4	+7
552	5	5	10	7	8	15	-2	-3	-5
553	11	4	15	8	8	16	+3	-4	-1
560	1	4	5	0	3	3	+1	+1	+2
561	3	2	5	9	6	15	-6	-4	-10
563	2	4	6	3	2	5	-1	+2	+1
564	4	3	7	6	4	10	-2	-1	-3
570	8	8	16	3	6	9	+5	+2	+7
571	5	6	11	11	12	23	-6	-6	-12
572	9	5	14	5	9	14	+4	-4	+0
573	0	3	3	1	2	3	-1	+1	+0
580	8	4	12	8	6	14	+0	-2	-2
581	5	10	15	4	5	9	+1	+5	+6
590	9	8	17	7	7	14	+2	+1	+3

Wanderungsbewegungen Juli 2013

Sprenkel	Zuzug			Wegzug			Differenz		
	Männer	Frauen	gesamt	Männer	Frauen	gesamt	Männer	Frauen	gesamt
591	3	1	4	6	0	6	-3	+1	-2
600	4	7	11	4	1	5	+0	+6	+6
601	5	4	9	3	2	5	+2	+2	+4
602	3	6	9	5	7	12	-2	-1	-3
603	0	2	2	1	4	5	-1	-2	-3
604	3	2	5	2	2	4	+1	+0	+1
610	8	5	13	10	10	20	-2	-5	-7
611	5	8	13	13	12	25	-8	-4	-12
612	3	3	6	5	0	5	-2	+3	+1
613	11	11	22	10	7	17	+1	+4	+5
620	7	3	10	4	7	11	+3	-4	-1
630	2	5	7	1	2	3	+1	+3	+4
631	4	0	4	1	1	2	+3	-1	+2
632	5	4	9	4	10	14	+1	-6	-5
640	2	2	4	3	3	6	-1	-1	-2
641	3	3	6	2	5	7	+1	-2	-1
650	4	8	12	4	10	14	+0	-2	-2
651	7	10	17	13	10	23	-6	+0	-6
660	5	3	8	5	7	12	+0	-4	-4
661	1	1	2	5	3	8	-4	-2	-6
662	3	12	15	1	4	5	+2	+8	+10
663	1	4	5	4	2	6	-3	+2	-1
664	4	3	7	3	2	5	+1	+1	+2
665	0	0	0	2	2	4	-2	-2	-4
670	1	12	13	43	4	47	-42	+8	-34
671	2	6	8	2	4	6	+0	+2	+2
680	8	7	15	9	6	15	-1	+1	+0
690	0	0	0	1	1	2	-1	-1	-2
691	0	0	0	1	0	1	-1	+0	-1
692	4	10	14	10	6	16	-6	+4	-2
700	11	2	13	3	4	7	+8	-2	+6
gesamt	1.179	1.186	2.365	1.424	1.507	2.931	-245	-321	-566

## 61. Übersicht nach Kontinenten - Juli 2013

### 61.1 Zuzug

Kontinent	Männer	Frauen	gesamt
Afrika	26	22	48
Amerika	8	14	22
Asien	104	74	178
Australien und Ozeanien	2	4	6
Europa	1.005	1.047	2.052
Russische Föderation	23	21	44
Staatenlos	11	4	15
gesamt	1.179	1.186	2.365

### 61.2 Wegzug

Kontinent	Männer	Frauen	gesamt
Afrika	30	15	45
Amerika	34	47	81
Asien	115	73	188
Australien und Ozeanien	5	4	9
Europa	1.220	1.356	2.576
Russische Föderation	16	10	26
Staatenlos	4	2	6
gesamt	1.424	1.507	2.931

### 61.3 Differenz

Kontinent	Männer	Frauen	gesamt
Afrika	- 4	+ 7	+ 3
Amerika	- 26	- 33	- 59
Asien	- 11	+ 1	- 10
Australien und Ozeanien	- 3	+ 0	- 3
Europa	- 215	- 309	- 524
Russische Föderation	+ 7	+ 11	+ 18
Staatenlos	+ 7	+ 2	+ 9
gesamt	- 245	- 321	- 566

## 62. Übersicht nach EU - Kennzeichen - Juli 2013

### 62.1 Zuzug

EU - Kennzeichen	Männer	Frauen	gesamt
ÖsterreicherInnen	572	526	1.098
EU-BürgerInnen	319	415	734
Nicht Eu-BürgerInnen	288	245	533
gesamt	1.179	1.186	2.365

### 62.2 Wegzug

EU - Kennzeichen	Männer	Frauen	gesamt
ÖsterreicherInnen	816	872	1.688
EU-BürgerInnen	285	385	670
Nicht Eu-BürgerInnen	323	250	573
gesamt	1.424	1.507	2.931

### 62.3 Differenz

EU - Kennzeichen	Männer	Frauen	gesamt
ÖsterreicherInnen	- 244	- 346	- 590
EU-BürgerInnen	+ 34	+ 30	+ 64
Nicht Eu-BürgerInnen	- 35	- 5	- 40
gesamt	- 245	- 321	- 566

### 62.4 Grafik

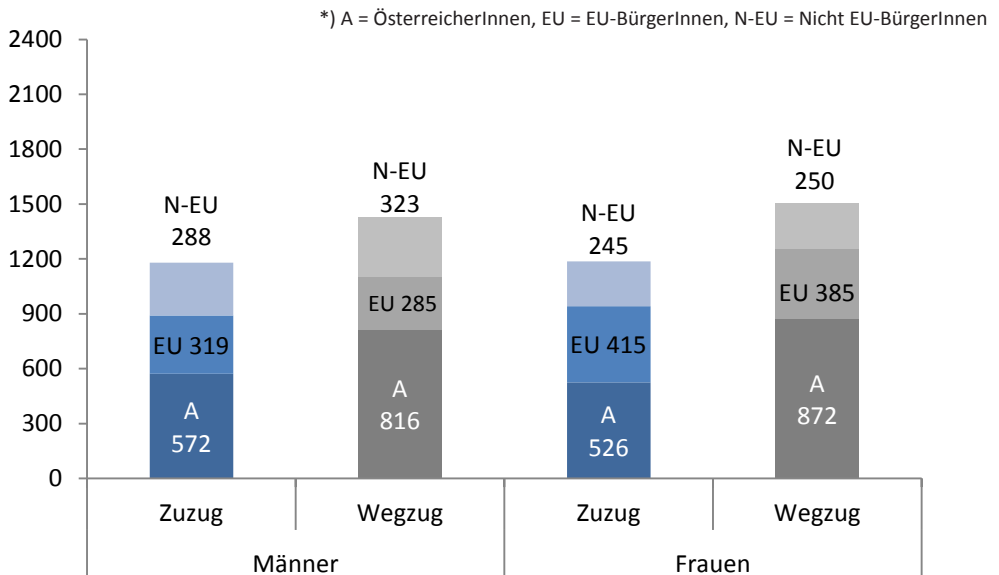

## 63. Übersicht nach Staaten - Juli 2013

### 63.1 Zuzug / Wegzug / Differenz

Staaten	Zuzug			Wegzug			Differenz		
	Männer	Frauen	gesamt	Männer	Frauen	gesamt	Männer	Frauen	gesamt
Afghanistan	23	6	29	16	2	18	+7	+4	+11
Ägypten	3	4	7	8	5	13	-5	-1	-6
Albanien	3	3	6	2	3	5	+1	+0	+1
Algerien	3	0	3	2	0	2	+1	+0	+1
Argentinien	1	1	2	0	0	0	+1	+1	+2
Armenien	5	2	7	2	0	2	+3	+2	+5
Aserbaidshan	0	0	0	1	1	2	-1	-1	-2
Australien	2	4	6	4	4	8	-2	+0	-2
Bangladesch	0	0	0	1	0	1	-1	+0	-1
Belarus	1	2	3	0	1	1	+1	+1	+2
Belgien	0	0	0	6	2	8	-6	-2	-8
Bolivien	1	0	1	0	0	0	+1	+0	+1
Bosnien und Herzegowina	62	67	129	36	37	73	+26	+30	+56
Brasilien	1	3	4	1	3	4	+0	+0	+0
Bulgarien	5	7	12	10	11	21	-5	-4	-9
China	4	8	12	36	18	54	-32	-10	-42
Costa Rica	0	0	0	1	0	1	-1	+0	-1
Dänemark	0	0	0	0	1	1	+0	-1	-1
Deutschland	34	34	68	53	44	97	-19	-10	-29
Dominikanische Republik	0	1	1	4	5	9	-4	-4	-8
Ecuador	0	0	0	1	0	1	-1	+0	-1
Finnland	0	1	1	12	10	22	-12	-9	-21
Frankreich	2	2	4	7	9	16	-5	-7	-12
Gabun	0	1	1	0	0	0	+0	+1	+1
Gambia	1	0	1	2	0	2	-1	+0	-1
Georgien	3	3	6	2	1	3	+1	+2	+3
Ghana	2	0	2	0	1	1	+2	-1	+1
Griechenland	6	6	12	3	5	8	+3	+1	+4
Guatemala	0	0	0	1	0	1	-1	+0	-1
Guinea-Bissau	0	0	0	1	0	1	-1	+0	-1
Indien	9	2	11	3	3	6	+6	-1	+5
Indonesien	0	0	0	1	0	1	-1	+0	-1
Irak	2	2	4	2	0	2	+0	+2	+2
Iran - Islamische Republik	9	6	15	3	3	6	+6	+3	+9
Irland	1	1	2	1	2	3	+0	-1	-1
Israel	0	0	0	2	1	3	-2	-1	-3

Wanderungsbewegungen Juli 2013

Staaten	Zuzug			Wegzug			Differenz		
	Männer	Frauen	gesamt	Männer	Frauen	gesamt	Männer	Frauen	gesamt
Italien	10	10	20	24	25	49	- 14	- 15	- 29
Japan	2	0	2	3	4	7	- 1	- 4	- 5
Jordanien	0	1	1	1	0	1	- 1	+ 1	+ 0
Jugoslawien	1	0	1	1	0	1	+ 0	+ 0	+ 0
Kanada	0	1	1	5	0	5	- 5	+ 1	- 4
Kasachstan	1	1	2	0	0	0	+ 1	+ 1	+ 2
Kolumbien	0	2	2	0	1	1	+ 0	+ 1	+ 1
Kongo	0	0	0	0	1	1	+ 0	- 1	- 1
Kongo - Demokr. Republik	1	0	1	0	0	0	+ 1	+ 0	+ 1
Korea - Demokr. Volksrep.	0	0	0	1	0	1	- 1	+ 0	- 1
Korea - Republik	1	0	1	3	8	11	- 2	- 8	- 10
Kosovo	11	11	22	13	7	20	- 2	+ 4	+ 2
Kroatien	48	38	86	26	26	52	+ 22	+ 12	+ 34
Kuba	0	1	1	0	0	0	+ 0	+ 1	+ 1
Lettland	2	16	18	2	13	15	+ 0	+ 3	+ 3
Libanon	1	0	1	0	0	0	+ 1	+ 0	+ 1
Liberia	0	0	0	1	0	1	- 1	+ 0	- 1
Litauen	0	1	1	1	1	2	- 1	+ 0	- 1
Marokko	1	2	3	1	0	1	+ 0	+ 2	+ 2
Mazedonien	7	0	7	6	5	11	+ 1	- 5	- 4
Mexiko	0	1	1	3	2	5	- 3	- 1	- 4
Moldau	0	0	0	5	3	8	- 5	- 3	- 8
Mongolei	2	6	8	2	2	4	+ 0	+ 4	+ 4
Montenegro	0	0	0	0	2	2	+ 0	- 2	- 2
Namibia	0	1	1	0	0	0	+ 0	+ 1	+ 1
Neuseeland	0	0	0	1	0	1	- 1	+ 0	- 1
Nepal	1	0	1	0	0	0	+ 1	+ 0	+ 1
Niederlande	3	0	3	8	5	13	- 5	- 5	- 10
Nigeria	7	9	16	3	4	7	+ 4	+ 5	+ 9
Norwegen	1	0	1	3	1	4	- 2	- 1	- 3
Österreich	572	526	1.098	816	872	1.688	- 244	- 346	- 590
Pakistan	6	2	8	5	2	7	+ 1	+ 0	+ 1
Peru	0	0	0	1	0	1	- 1	+ 0	- 1
Polen	10	12	22	11	3	14	- 1	+ 9	+ 8
Portugal	3	1	4	6	5	11	- 3	- 4	- 7
Ruanda	0	1	1	1	0	1	- 1	+ 1	+ 0
Rumänien	81	127	208	52	92	144	+ 29	+ 35	+ 64



Staaten	Zuzug			Wegzug			Differenz		
	Männer	Frauen	gesamt	Männer	Frauen	gesamt	Männer	Frauen	gesamt
Russische Föderation	23	21	44	16	10	26	+7	+11	+18
Schweden	0	0	0	6	4	10	-6	-4	-10
Schweiz	1	0	1	1	5	6	+0	-5	-5
Senegal	0	0	0	2	0	2	-2	+0	-2
Serbien	23	21	44	21	7	28	+2	+14	+16
Serbien und Montenegro	2	0	2	2	1	3	+0	-1	-1
Sierra Leone	1	0	1	2	0	2	-1	+0	-1
Simbabwe	0	0	0	2	1	3	-2	-1	-3
Slowakei	12	75	87	9	68	77	+3	+7	+10
Slowenien	23	13	36	20	10	30	+3	+3	+6
Somalia	1	0	1	1	0	1	+0	+0	+0
Spanien	6	6	12	14	17	31	-8	-11	-19
Staatenlos	4	0	4	2	0	2	+2	+0	+2
Südafrika	2	0	2	1	2	3	+1	-2	-1
Sudan	3	4	7	0	0	0	+3	+4	+7
Syrien - Arabische Republik	1	0	1	0	0	0	+1	+0	+1
Thailand	0	3	3	1	2	3	-1	+1	+0
Tschechische Republik	3	4	7	0	4	4	+3	+0	+3
Tunesien	1	0	1	3	1	4	-2	-1	-3
Türkei	34	32	66	29	26	55	+5	+6	+11
Ukraine	2	2	4	3	1	4	-1	+1	+0
Unbekannt	1	0	1	0	0	0	+1	+0	+1
Ungarn	68	61	129	34	47	81	+34	+14	+48
Ungeklärt	6	4	10	2	2	4	+4	+2	+6
Vereinigte Staaten	5	4	9	17	36	53	-12	-32	-44
Vereinigtes Königreich	2	0	2	6	7	13	-4	-7	-11
Vietnam	0	0	0	1	0	1	-1	+0	-1
Gesamtergebnis	1.179	1.186	2.365	1.424	1.507	2.931	-245	-321	-566

**64. Übersicht nach Alter - Juli 2013****64.1 Zuzug / Wegzug / Differenz**

Alter	Zuzug			Wegzug			Differenz		
	Männer	Frauen	gesamt	Männer	Frauen	gesamt	Männer	Frauen	gesamt
0	136	129	265	14	14	28	+ 122	+ 115	+ 237
1	6	8	14	17	9	26	- 11	- 1	- 12
2	10	4	14	12	9	21	- 2	- 5	- 7
3	4	6	10	6	10	16	- 2	- 4	- 6
4	6	4	10	16	12	28	- 10	- 8	- 18
5	9	6	15	9	12	21	+ 0	- 6	- 6
6	10	8	18	2	9	11	+ 8	- 1	+ 7
7	6	6	12	7	7	14	- 1	- 1	- 2
8	8	4	12	8	4	12	+ 0	+ 0	+ 0
9	5	10	15	3	7	10	+ 2	+ 3	+ 5
10	6	6	12	9	7	16	- 3	- 1	- 4
11	6	9	15	6	7	13	+ 0	+ 2	+ 2
12	3	5	8	5	3	8	- 2	+ 2	+ 0
13	8	11	19	2	7	9	+ 6	+ 4	+ 10
14	8	5	13	4	7	11	+ 4	- 2	+ 2
15	10	7	17	5	4	9	+ 5	+ 3	+ 8
16	9	6	15	5	38	43	+ 4	- 32	- 28
17	11	16	27	6	9	15	+ 5	+ 7	+ 12
18	31	41	72	18	18	36	+ 13	+ 23	+ 36
19	47	66	113	22	33	55	+ 25	+ 33	+ 58
20	55	41	96	37	72	109	+ 18	- 31	- 13
21	40	41	81	58	114	172	- 18	- 73	- 91
22	49	44	93	55	91	146	- 6	- 47	- 53
23	54	38	92	66	108	174	- 12	- 70	- 82
24	48	40	88	65	74	139	- 17	- 34	- 51
25	39	42	81	66	74	140	- 27	- 32	- 59
26	35	42	77	74	52	126	- 39	- 10	- 49
27	38	36	74	59	42	101	- 21	- 6	- 27
28	38	23	61	43	44	87	- 5	- 21	- 26
29	27	25	52	60	29	89	- 33	- 4	- 37
30	24	24	48	36	47	83	- 12	- 23	- 35
31	26	18	44	44	38	82	- 18	- 20	- 38
32	28	16	44	37	29	66	- 9	- 13	- 22
33	19	15	34	45	26	71	- 26	- 11	- 37
34	12	16	28	35	15	50	- 23	+ 1	- 22
35	18	14	32	20	18	38	- 2	- 4	- 6

Alter	Zuzug			Wegzug			Differenz		
	Männer	Frauen	gesamt	Männer	Frauen	gesamt	Männer	Frauen	gesamt
36	22	22	44	27	20	47	- 5	+ 2	- 3
37	15	14	29	19	12	31	- 4	+ 2	- 2
38	18	21	39	22	17	39	- 4	+ 4	+ 0
39	13	21	34	16	16	32	- 3	+ 5	+ 2
40	15	19	34	21	9	30	- 6	+ 10	+ 4
41	12	14	26	14	15	29	- 2	- 1	- 3
42	12	21	33	15	16	31	- 3	+ 5	+ 2
43	19	13	32	33	9	42	- 14	+ 4	- 10
44	10	14	24	11	12	23	- 1	+ 2	+ 1
45	13	14	27	17	14	31	- 4	+ 0	- 4
46	14	17	31	15	10	25	- 1	+ 7	+ 6
47	11	7	18	11	7	18	+ 0	+ 0	+ 0
48	11	6	17	19	13	32	- 8	- 7	- 15
49	14	14	28	12	11	23	+ 2	+ 3	+ 5
50	8	12	20	5	8	13	+ 3	+ 4	+ 7
51	6	13	19	15	8	23	- 9	+ 5	- 4
52	3	11	14	13	11	24	- 10	+ 0	- 10
53	10	10	20	4	9	13	+ 6	+ 1	+ 7
54	4	6	10	8	12	20	- 4	- 6	- 10
55	5	6	11	6	6	12	- 1	+ 0	- 1
56	8	6	14	8	2	10	+ 0	+ 4	+ 4
57	3	9	12	6	10	16	- 3	- 1	- 4
58	4	5	9	2	6	8	+ 2	- 1	+ 1
59	3	7	10	7	4	11	- 4	+ 3	- 1
60	3	8	11	6	9	15	- 3	- 1	- 4
61	3	3	6	8	2	10	- 5	+ 1	- 4
62	2	4	6	7	3	10	- 5	+ 1	- 4
63	4	3	7	6	3	9	- 2	+ 0	- 2
64	1	1	2	5	10	15	- 4	- 9	- 13
65	2	3	5	2	1	3	+ 0	+ 2	+ 2
66	2	3	5	2	4	6	+ 0	- 1	- 1
67	2	1	3	2	3	5	+ 0	- 2	- 2
68	5	2	7	3	4	7	+ 2	- 2	+ 0
69	0	1	1	3	3	6	- 3	- 2	- 5
70	1	3	4	7	4	11	- 6	- 1	- 7
71	0	2	2	3	1	4	- 3	+ 1	- 2

Wanderungsbewegungen Juli 2013

Alter	Zuzug			Wegzug			Differenz		
	Männer	Frauen	gesamt	Männer	Frauen	gesamt	Männer	Frauen	gesamt
72	0	1	1	2	7	9	-2	-6	-8
73	1	3	4	4	3	7	-3	+0	-3
74	1	2	3	3	3	6	-2	-1	-3
75	4	0	4	2	1	3	+2	-1	+1
76	2	0	2	2	2	4	+0	-2	-2
77	0	0	0	0	2	2	+0	-2	-2
78	1	0	1	5	2	7	-4	-2	-6
79	0	2	2	1	2	3	-1	+0	-1
80	0	1	1	2	3	5	-2	-2	-4
81	1	1	2	2	7	9	-1	-6	-7
82	0	2	2	3	8	11	-3	-6	-9
83	1	1	2	3	3	6	-2	-2	-4
84	0	0	0	1	2	3	-1	-2	-3
85	0	0	0	6	5	11	-6	-5	-11
86	0	1	1	4	9	13	-4	-8	-12
87	0	0	0	7	8	15	-7	-8	-15
88	0	1	1	5	5	10	-5	-4	-9
89	0	1	1	4	4	8	-4	-3	-7
90	0	0	0	3	9	12	-3	-9	-12
91	1	1	2	3	4	7	-2	-3	-5
92	0	0	0	2	5	7	-2	-5	-7
93	0	0	0	3	2	5	-3	-2	-5
94	0	1	1	0	0	0	+0	+1	+1
97	0	0	0	0	2	2	+0	-2	-2
98	0	0	0	0	2	2	+0	-2	-2
99	0	0	0	0	1	1	+0	-1	-1
100	0	0	0	0	1	1	+0	-1	-1
101	0	0	0	0	1	1	+0	-1	-1
103	0	0	0	1	1	2	-1	-1	-2
gesamt	1.179	1.186	2.365	1.424	1.507	2.931	-245	-321	-566

## 65. Übersicht nach Geburtsjahr - Juli 2013

### 65.1 Zuzug / Wegzug / Differenz

Jahr	Zuzug			Wegzug			Differenz		
	Männer	Frauen	gesamt	Männer	Frauen	gesamt	Männer	Frauen	gesamt
1910	0	0	0	1	1	2	-1	-1	-2
1912	0	0	0	0	2	2	+0	-2	-2
1913	0	0	0	0	1	1	+0	-1	-1
1915	0	0	0	0	3	3	+0	-3	-3
1916	0	0	0	0	1	1	+0	-1	-1
1919	0	1	1	1	0	1	-1	+1	+0
1920	0	0	0	3	5	8	-3	-5	-8
1921	1	1	2	3	5	8	-2	-4	-6
1922	0	0	0	4	5	9	-4	-5	-9
1923	0	0	0	2	8	10	-2	-8	-10
1924	0	1	1	5	3	8	-5	-2	-7
1925	0	1	1	4	5	9	-4	-4	-8
1926	0	1	1	8	12	20	-8	-11	-19
1927	0	0	0	6	4	10	-6	-4	-10
1928	0	0	0	1	4	5	-1	-4	-5
1929	1	0	1	3	3	6	-2	-3	-5
1930	0	1	1	3	7	10	-3	-6	-9
1931	0	2	2	2	6	8	-2	-4	-6
1932	1	1	2	1	5	6	+0	-4	-4
1933	0	1	1	3	3	6	-3	-2	-5
1934	1	2	3	2	3	5	-1	-1	-2
1935	0	0	0	3	0	3	-3	+0	-3
1936	0	0	0	1	4	5	-1	-4	-5
1937	3	0	3	2	1	3	+1	-1	+0
1938	3	1	4	3	1	4	+0	+0	+0
1939	1	3	4	5	5	10	-4	-2	-6
1940	1	2	3	1	3	4	+0	-1	-1
1941	0	1	1	2	5	7	-2	-4	-6
1942	1	2	3	6	1	7	-5	+1	-4
1943	0	3	3	4	5	9	-4	-2	-6
1944	1	0	1	4	2	6	-3	-2	-5
1945	4	3	7	2	4	6	+2	-1	+1
1946	2	0	2	1	5	6	+1	-5	-4
1947	3	6	9	2	2	4	+1	+4	+5
1948	2	1	3	4	4	8	-2	-3	-5
1949	2	1	3	8	7	15	-6	-6	-12

Wanderungsbewegungen Juli 2013

Jahr	Zuzug			Wegzug			Differenz		
	Männer	Frauen	gesamt	Männer	Frauen	gesamt	Männer	Frauen	gesamt
1950	3	5	8	4	3	7	-1	+2	+1
1951	2	2	4	8	3	11	-6	-1	-7
1952	4	3	7	8	6	14	-4	-3	-7
1953	1	8	9	6	6	12	-5	+2	-3
1954	4	7	11	3	4	7	+1	+3	+4
1955	6	9	15	5	8	13	+1	+1	+2
1956	1	8	9	6	7	13	-5	+1	-4
1957	10	3	13	7	4	11	+3	-1	+2
1958	2	8	10	9	10	19	-7	-2	-9
1959	7	7	14	4	11	15	+3	-4	-1
1960	7	10	17	6	9	15	+1	+1	+2
1961	5	12	17	14	6	20	-9	+6	-3
1962	8	16	24	14	11	25	-6	+5	-1
1963	8	9	17	7	10	17	+1	-1	+0
1964	12	11	23	17	13	30	-5	-2	-7
1965	15	8	23	14	8	22	+1	+0	+1
1966	9	9	18	16	7	23	-7	+2	-5
1967	16	16	32	13	13	26	+3	+3	+6
1968	8	16	24	14	13	27	-6	+3	-3
1969	17	12	29	21	12	33	-4	+0	-4
1970	14	14	28	25	15	40	-11	-1	-12
1971	13	22	35	18	13	31	-5	+9	+4
1972	16	18	34	14	13	27	+2	+5	+7
1973	12	15	27	19	11	30	-7	+4	-3
1974	12	20	32	26	15	41	-14	+5	-9
1975	21	23	44	12	17	29	+9	+6	+15
1976	18	15	33	19	15	34	-1	+0	-1
1977	18	16	34	24	22	46	-6	-6	-12
1978	16	20	36	31	11	42	-15	+9	-6
1979	14	11	25	42	18	60	-28	-7	-35
1980	24	15	39	36	27	63	-12	-12	-24
1981	24	19	43	53	38	91	-29	-19	-48
1982	29	18	47	31	47	78	-2	-29	-31
1983	26	32	58	48	36	84	-22	-4	-26
1984	33	15	48	50	31	81	-17	-16	-33
1985	32	34	66	52	45	97	-20	-11	-31
1986	43	36	79	68	43	111	-25	-7	-32
1987	34	43	77	70	59	129	-36	-16	-52

Jahr	Zuzug			Wegzug			Differenz		
	Männer	Frauen	gesamt	Männer	Frauen	gesamt	Männer	Frauen	gesamt
1988	40	44	84	61	86	147	- 21	- 42	- 63
1989	55	37	92	73	87	160	- 18	- 50	- 68
1990	46	43	89	57	104	161	- 11	- 61	- 72
1991	48	39	87	57	102	159	- 9	- 63	- 72
1992	49	44	93	44	83	127	+ 5	- 39	- 34
1993	54	51	105	31	65	96	+ 23	- 14	+ 9
1994	39	60	99	21	22	43	+ 18	+ 38	+ 56
1995	23	28	51	14	12	26	+ 9	+ 16	+ 25
1996	7	10	17	4	21	25	+ 3	- 11	- 8
1997	9	6	15	6	24	30	+ 3	- 18	- 15
1998	10	6	16	2	6	8	+ 8	+ 0	+ 8
1999	11	7	18	4	4	8	+ 7	+ 3	+ 10
2000	4	9	13	4	9	13	+ 0	+ 0	+ 0
2001	1	7	8	4	4	8	- 3	+ 3	+ 0
2002	8	6	14	10	7	17	- 2	- 1	- 3
2003	7	8	15	4	7	11	+ 3	+ 1	+ 4
2004	6	8	14	7	5	12	- 1	+ 3	+ 2
2005	7	4	11	5	5	10	+ 2	- 1	+ 1
2006	7	8	15	7	7	14	+ 0	+ 1	+ 1
2007	10	8	18	5	13	18	+ 5	- 5	+ 0
2008	8	3	11	15	11	26	- 7	- 8	- 15
2009	5	4	9	10	10	20	- 5	- 6	- 11
2010	6	8	14	7	13	20	- 1	- 5	- 6
2011	8	4	12	14	6	20	- 6	- 2	- 8
2012	10	11	21	17	13	30	- 7	- 2	- 9
2013	130	123	253	7	6	13	+ 123	+ 117	+ 240
gesamt	1.179	1.186	2.365	1.424	1.507	2.931	- 245	- 321	- 566





## 66. Übersicht nach Wohnsitzart - August 2013

### 66.1 Zuzug

Wohnsitz	Männer	Frauen	gesamt
Hauptwohnsitz	886	805	1.691
Nebenwohnsitz	229	351	580
Obdachlos	46	5	51
gesamt	1.161	1.161	2.322

### 66.2 Wegzug

Wohnsitz	Männer	Frauen	gesamt
Hauptwohnsitz	798	797	1.595
Nebenwohnsitz	223	336	559
Obdachlos	20	3	23
gesamt	1.041	1.136	2.177

### 66.3 Differenz

Wohnsitz	Männer	Frauen	gesamt
Hauptwohnsitz	+ 88	+ 8	+ 96
Nebenwohnsitz	+ 6	+ 15	+ 21
Obdachlos	+ 26	+ 2	+ 28
gesamt	+ 120	+ 25	+ 145

### 66.4 Grafik

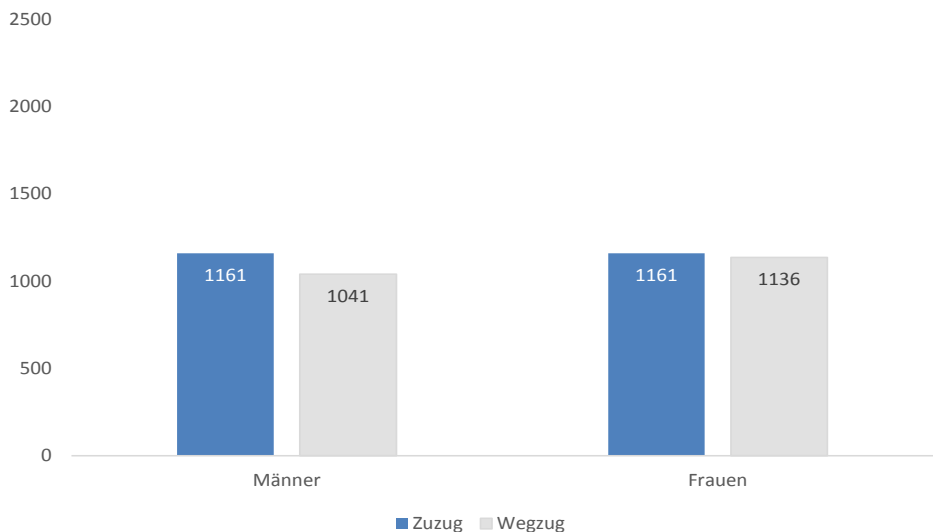

**67. Übersicht nach Bezirken - August 2013****67.1 Zuzug**

Bezirk	Männer	Frauen	gesamt
Innere Stadt	27	20	47
St. Leonhard	70	80	150
Geidorf	110	147	257
Lend	124	143	267
Gries	211	135	346
Jakomini	171	163	334
Liebenau	46	42	88
St. Peter	40	31	71
Waltendorf	33	46	79
Ries	16	21	37
Mariatrost	26	28	54
Andtitz	44	53	97
Gösting	39	28	67
Eggenberg	86	95	181
Wetzelsdorf	32	38	70
Straßgang	38	51	89
Puntigam	48	40	88
gesamt	1.161	1.161	2.322

**67.2 Wegzug**

Bezirk	Männer	Frauen	gesamt
Innere Stadt	23	13	36
St. Leonhard	71	70	141
Geidorf	80	165	245
Lend	129	139	268
Gries	186	114	300
Jakomini	180	149	329
Liebenau	38	52	90
St. Peter	33	50	83
Waltendorf	22	43	65
Ries	21	19	40
Mariatrost	17	28	45
Andtitz	43	59	102
Gösting	27	33	60
Eggenberg	69	72	141
Wetzelsdorf	45	52	97
Straßgang	32	45	77
Puntigam	25	33	58
gesamt	1.041	1.136	2.177

## 67.3 Differenz

Bezirk	Männer	Frauen	gesamt
Innere Stadt	+ 4	+ 7	+ 11
St. Leonhard	- 1	+ 10	+ 9
Geidorf	+ 30	- 18	+ 12
Lend	- 5	+ 4	- 1
Gries	+ 25	+ 21	+ 46
Jakomini	- 9	+ 14	+ 5
Liebenau	+ 8	- 10	- 2
St. Peter	+ 7	- 19	- 12
Waltendorf	+ 11	+ 3	+ 14
Ries	- 5	+ 2	- 3
Mariatrost	+ 9	+ 0	+ 9
Andtitz	+ 1	- 6	- 5
Gösting	+ 12	- 5	+ 7
Eggenberg	+ 17	+ 23	+ 40
Wetzelsdorf	- 13	- 14	- 27
Straßgang	+ 6	+ 6	+ 12
Puntigam	+ 23	+ 7	+ 30
gesamt	+ 120	+ 25	+ 145

## 67.4 Grafik

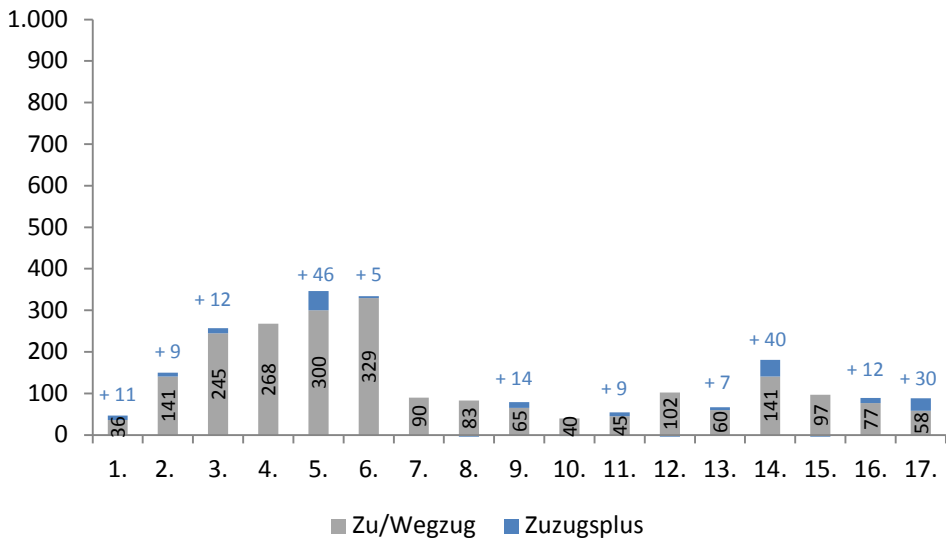

**68. Übersicht nach Wiener Zählsprenzel auf Grazer Stadtgebiet - August 2013****68.1 Zuzug / Wegzug / Differenz**

Sprenzel	Zuzug			Wegzug			Differenz		
	Männer	Frauen	gesamt	Männer	Frauen	gesamt	Männer	Frauen	gesamt
0	2	5	7	0	1	1	+2	+4	+6
1	1	3	4	0	1	1	+1	+2	+3
2	2	2	4	8	2	10	-6	+0	-6
3	4	3	7	3	2	5	+1	+1	+2
4	2	3	5	4	6	10	-2	-3	-5
5	6	3	9	6	1	7	+0	+2	+2
6	10	1	11	2	0	2	+8	+1	+9
10	4	5	9	4	3	7	+0	+2	+2
11	3	6	9	3	2	5	+0	+4	+4
12	1	0	1	2	3	5	-1	-3	-4
13	4	3	7	0	3	3	+4	+0	+4
14	5	4	9	11	8	19	-6	-4	-10
15	4	7	11	8	7	15	-4	+0	-4
16	5	5	10	6	2	8	-1	+3	+2
20	5	6	11	4	3	7	+1	+3	+4
21	2	4	6	1	2	3	+1	+2	+3
22	6	3	9	1	2	3	+5	+1	+6
23	3	1	4	3	1	4	+0	+0	+0
24	0	2	2	6	7	13	-6	-5	-11
25	3	1	4	1	0	1	+2	+1	+3
26	3	4	7	2	6	8	+1	-2	-1
27	4	3	7	5	2	7	-1	+1	+0
30	5	13	18	3	6	9	+2	+7	+9
31	6	4	10	4	2	6	+2	+2	+4
40	2	2	4	0	2	2	+2	+0	+2
41	3	4	7	4	5	9	-1	-1	-2
42	1	1	2	2	2	4	-1	-1	-2
43	1	2	3	1	2	3	+0	+0	+0
50	1	4	5	1	2	3	+0	+2	+2
51	3	5	8	4	6	10	-1	-1	-2
52	6	2	8	4	4	8	+2	-2	+0
53	3	11	14	5	18	23	-2	-7	-9
54	7	7	14	2	5	7	+5	+2	+7
55	6	7	13	5	5	10	+1	+2	+3
56	4	5	9	2	5	7	+2	+0	+2
60	12	9	21	8	10	18	+4	-1	+3

Sprenghel	Zuzug			Wegzug			Differenz		
	Männer	Frauen	gesamt	Männer	Frauen	gesamt	Männer	Frauen	gesamt
61	1	9	10	6	6	12	-5	+3	-2
70	0	3	3	1	5	6	-1	-2	-3
71	16	15	31	4	27	31	+12	-12	+0
72	8	8	16	4	5	9	+4	+3	+7
73	0	0	0	2	1	3	-2	-1	-3
74	3	2	5	1	5	6	+2	-3	-1
75	1	1	2	1	4	5	+0	-3	-3
80	1	0	1	1	8	9	+0	-8	-8
90	3	8	11	4	9	13	-1	-1	-2
91	3	6	9	2	5	7	+1	+1	+2
92	7	7	14	3	5	8	+4	+2	+6
93	5	8	13	3	3	6	+2	+5	+7
94	1	0	1	0	2	2	+1	-2	-1
100	1	6	7	4	8	12	-3	-2	-5
101	4	7	11	2	3	5	+2	+4	+6
102	4	4	8	0	0	0	+4	+4	+8
103	4	4	8	1	3	4	+3	+1	+4
110	3	4	7	8	5	13	-5	-1	-6
111	3	3	6	1	3	4	+2	+0	+2
112	0	2	2	1	3	4	-1	-1	-2
120	4	5	9	1	1	2	+3	+4	+7
121	6	10	16	5	4	9	+1	+6	+7
122	10	7	17	9	13	22	+1	-6	-5
123	4	5	9	1	0	1	+3	+5	+8
124	7	9	16	9	4	13	-2	+5	+3
125	3	2	5	3	4	7	+0	-2	-2
130	1	2	3	5	4	9	-4	-2	-6
131	8	13	21	3	5	8	+5	+8	+13
132	7	7	14	8	17	25	-1	-10	-11
140	7	2	9	12	10	22	-5	-8	-13
141	6	2	8	6	5	11	+0	-3	-3
142	6	10	16	2	7	9	+4	+3	+7
143	3	9	12	4	13	17	-1	-4	-5
144	3	7	10	4	3	7	-1	+4	+3
145	4	0	4	6	1	7	-2	-1	-3
146	6	3	9	6	1	7	+0	+2	+2
147	14	13	27	20	16	36	-6	-3	-9
148	7	5	12	7	5	12	+0	+0	+0

Wanderungsbewegungen August 2013

Sprenkel	Zuzug			Wegzug			Differenz		
	Männer	Frauen	gesamt	Männer	Frauen	gesamt	Männer	Frauen	gesamt
150	14	15	29	7	10	17	+7	+5	+12
151	0	9	9	2	10	12	-2	-1	-3
160	2	7	9	6	4	10	-4	+3	-1
161	2	0	2	2	2	4	+0	-2	-2
162	0	1	1	1	0	1	-1	+1	+0
170	6	3	9	7	8	15	-1	-5	-6
171	14	6	20	14	4	18	+0	+2	+2
172	10	4	14	9	5	14	+1	-1	+0
173	0	1	1	3	3	6	-3	-2	-5
174	2	3	5	2	2	4	+0	+1	+1
175	13	8	21	12	7	19	+1	+1	+2
180	3	0	3	3	1	4	+0	-1	-1
181	6	3	9	6	0	6	+0	+3	+3
182	10	12	22	6	11	17	+4	+1	+5
183	4	13	17	8	10	18	-4	+3	-1
184	14	16	30	11	12	23	+3	+4	+7
185	14	8	22	13	5	18	+1	+3	+4
190	55	9	64	24	7	31	+31	+2	+33
191	2	4	6	2	0	2	+0	+4	+4
192	0	1	1	1	0	1	-1	+1	+0
200	1	0	1	0	0	0	+1	+0	+1
201	2	3	5	3	0	3	-1	+3	+2
202	10	3	13	4	2	6	+6	+1	+7
203	0	1	1	0	3	3	+0	-2	-2
204	0	1	1	0	0	0	+0	+1	+1
210	3	3	6	5	3	8	-2	+0	-2
211	2	1	3	1	0	1	+1	+1	+2
212	4	4	8	4	4	8	+0	+0	+0
213	8	6	14	5	6	11	+3	+0	+3
214	1	5	6	2	4	6	-1	+1	+0
220	8	0	8	21	4	25	-13	-4	-17
221	4	2	6	5	5	10	-1	-3	-4
222	2	1	3	0	0	0	+2	+1	+3
230	6	5	11	7	2	9	-1	+3	+2
231	4	6	10	6	5	11	-2	+1	-1
232	3	3	6	2	1	3	+1	+2	+3
240	3	4	7	13	4	17	-10	+0	-10
241	9	9	18	1	4	5	+8	+5	+13

Sprengel	Zuzug			Wegzug			Differenz		
	Männer	Frauen	gesamt	Männer	Frauen	gesamt	Männer	Frauen	gesamt
242	3	5	8	1	3	4	+2	+2	+4
243	7	4	11	2	10	12	+5	-6	-1
244	1	2	3	1	2	3	+0	+0	+0
245	5	4	9	4	3	7	+1	+1	+2
246	2	2	4	6	2	8	-4	+0	-4
247	5	6	11	0	4	4	+5	+2	+7
250	5	3	8	3	3	6	+2	+0	+2
251	3	2	5	1	3	4	+2	-1	+1
252	1	26	27	5	12	17	-4	+14	+10
253	8	8	16	6	5	11	+2	+3	+5
254	1	1	2	2	1	3	-1	+0	-1
255	6	10	16	4	2	6	+2	+8	+10
260	9	9	18	10	9	19	-1	+0	-1
261	2	2	4	3	3	6	-1	-1	-2
262	2	1	3	1	2	3	+1	-1	+0
263	3	4	7	3	10	13	+0	-6	-6
270	1	2	3	0	0	0	+1	+2	+3
271	5	7	12	8	6	14	-3	+1	-2
280	2	2	4	9	6	15	-7	-4	-11
281	2	2	4	0	1	1	+2	+1	+3
282	2	4	6	1	4	5	+1	+0	+1
290	0	2	2	2	0	2	-2	+2	+0
291	4	5	9	9	8	17	-5	-3	-8
292	26	22	48	18	21	39	+8	+1	+9
300	2	0	2	0	0	0	+2	+0	+2
301	5	3	8	4	5	9	+1	-2	-1
302	3	3	6	6	2	8	-3	+1	-2
303	0	2	2	2	0	2	-2	+2	+0
304	44	4	48	53	10	63	-9	-6	-15
305	0	3	3	2	4	6	-2	-1	-3
310	0	1	1	3	3	6	-3	-2	-5
311	1	2	3	5	2	7	-4	+0	-4
320	5	2	7	1	2	3	+4	+0	+4
321	8	6	14	2	2	4	+6	+4	+10
322	10	2	12	3	8	11	+7	-6	+1
330	6	6	12	8	8	16	-2	-2	-4
331	1	3	4	0	1	1	+1	+2	+3
332	1	0	1	2	4	6	-1	-4	-5

Wanderungsbewegungen August 2013

Sprenkel	Zuzug			Wegzug			Differenz		
	Männer	Frauen	gesamt	Männer	Frauen	gesamt	Männer	Frauen	gesamt
333	1	2	3	5	5	10	-4	-3	-7
334	4	4	8	1	6	7	+3	-2	+1
340	0	1	1	2	1	3	-2	+0	-2
341	9	9	18	5	7	12	+4	+2	+6
342	0	4	4	1	3	4	-1	+1	+0
350	6	2	8	3	13	16	+3	-11	-8
351	4	6	10	1	3	4	+3	+3	+6
360	5	6	11	2	5	7	+3	+1	+4
361	8	6	14	8	13	21	+0	-7	-7
362	4	3	7	5	3	8	-1	+0	-1
363	6	2	8	11	9	20	-5	-7	-12
370	2	4	6	1	2	3	+1	+2	+3
371	5	2	7	2	2	4	+3	+0	+3
380	0	3	3	0	2	2	+0	+1	+1
381	1	6	7	2	3	5	-1	+3	+2
382	4	4	8	10	5	15	-6	-1	-7
383	10	9	19	3	9	12	+7	+0	+7
390	1	1	2	2	1	3	-1	+0	-1
391	3	4	7	1	1	2	+2	+3	+5
392	1	1	2	0	3	3	+1	-2	-1
400	0	2	2	0	6	6	+0	-4	-4
401	13	16	29	4	13	17	+9	+3	+12
410	6	11	17	12	12	24	-6	-1	-7
411	1	1	2	0	1	1	+1	+0	+1
412	2	1	3	1	1	2	+1	+0	+1
413	1	3	4	2	1	3	-1	+2	+1
420	4	1	5	2	2	4	+2	-1	+1
421	2	2	4	2	0	2	+0	+2	+2
422	0	2	2	2	2	4	-2	+0	-2
430	3	2	5	1	2	3	+2	+0	+2
431	7	9	16	0	5	5	+7	+4	+11
432	4	0	4	5	1	6	-1	-1	-2
440	1	2	3	6	8	14	-5	-6	-11
441	6	10	16	3	11	14	+3	-1	+2
442	2	0	2	1	0	1	+1	+0	+1
444	3	5	8	1	1	2	+2	+4	+6
450	4	0	4	4	2	6	+0	-2	-2
451	2	6	8	9	6	15	-7	+0	-7



Sprenkel	Zuzug			Wegzug			Differenz		
	Männer	Frauen	gesamt	Männer	Frauen	gesamt	Männer	Frauen	gesamt
453	1	6	7	1	0	1	+0	+6	+6
454	3	2	5	1	8	9	+2	-6	-4
455	4	10	14	5	9	14	-1	+1	+0
460	3	4	7	4	6	10	-1	-2	-3
461	8	9	17	11	8	19	-3	+1	-2
471	3	1	4	1	7	8	+2	-6	-4
480	7	5	12	0	3	3	+7	+2	+9
481	4	5	9	3	4	7	+1	+1	+2
482	3	2	5	4	1	5	-1	+1	+0
490	2	2	4	0	4	4	+2	-2	+0
491	0	1	1	0	1	1	+0	+0	+0
500	5	5	10	4	3	7	+1	+2	+3
501	5	1	6	7	1	8	-2	+0	-2
510	11	6	17	4	9	13	+7	-3	+4
511	2	3	5	4	8	12	-2	-5	-7
520	1	0	1	2	2	4	-1	-2	-3
521	2	3	5	0	0	0	+2	+3	+5
530	6	3	9	1	5	6	+5	-2	+3
531	2	2	4	3	4	7	-1	-2	-3
532	1	1	2	0	0	0	+1	+1	+2
533	4	4	8	2	1	3	+2	+3	+5
540	6	8	14	3	7	10	+3	+1	+4
550	3	3	6	1	2	3	+2	+1	+3
551	4	4	8	5	2	7	-1	+2	+1
552	9	6	15	9	4	13	+0	+2	+2
553	16	9	25	11	5	16	+5	+4	+9
560	1	3	4	4	4	8	-3	-1	-4
561	5	4	9	8	5	13	-3	-1	-4
562	0	0	0	0	2	2	+0	-2	-2
563	1	4	5	5	6	11	-4	-2	-6
564	1	6	7	4	2	6	-3	+4	+1
570	6	12	18	1	1	2	+5	+11	+16
571	4	3	7	4	5	9	+0	-2	-2
572	3	6	9	2	3	5	+1	+3	+4
573	3	9	12	0	4	4	+3	+5	+8
580	8	8	16	3	5	8	+5	+3	+8
581	4	2	6	0	4	4	+4	-2	+2
590	4	5	9	7	6	13	-3	-1	-4

Wanderungsbewegungen August 2013

Sprenkel	Zuzug			Wegzug			Differenz		
	Männer	Frauen	gesamt	Männer	Frauen	gesamt	Männer	Frauen	gesamt
591	8	3	11	2	5	7	+6	-2	+4
600	1	2	3	3	4	7	-2	-2	-4
601	1	2	3	4	3	7	-3	-1	-4
602	3	5	8	3	4	7	+0	+1	+1
603	1	2	3	3	3	6	-2	-1	-3
604	2	3	5	5	5	10	-3	-2	-5
610	10	8	18	6	7	13	+4	+1	+5
611	3	7	10	11	12	23	-8	-5	-13
612	2	0	2	0	1	1	+2	-1	+1
613	4	4	8	8	11	19	-4	-7	-11
620	5	5	10	2	2	4	+3	+3	+6
630	0	3	3	3	3	6	-3	+0	-3
631	1	3	4	0	0	0	+1	+3	+4
632	4	6	10	3	2	5	+1	+4	+5
640	2	0	2	2	5	7	+0	-5	-5
641	1	8	9	3	8	11	-2	+0	-2
650	14	13	27	6	5	11	+8	+8	+16
651	11	7	18	7	8	15	+4	-1	+3
660	2	1	3	3	2	5	-1	-1	-2
661	2	0	2	2	2	4	+0	-2	-2
662	1	5	6	0	2	2	+1	+3	+4
663	0	1	1	0	2	2	+0	-1	-1
664	0	3	3	3	6	9	-3	-3	-6
665	0	1	1	0	0	0	+0	+1	+1
670	4	5	9	2	6	8	+2	-1	+1
671	8	6	14	5	1	6	+3	+5	+8
680	15	5	20	9	13	22	+6	-8	-2
690	0	1	1	0	1	1	+0	+0	+0
691	0	1	1	1	1	2	-1	+0	-1
692	11	13	24	6	8	14	+5	+5	+10
700	10	9	19	2	3	5	+8	+6	+14
gesamt	1.161	1.161	2.322	1.041	1.136	2.177	+120	+25	+145

## 69. Übersicht nach Kontinenten - August 2013

### 69.1 Zuzug

Kontinent	Männer	Frauen	gesamt
Afrika	24	23	47
Amerika	24	17	41
Asien	80	50	130
Australien und Ozeanien	2	0	2
Europa	1.005	1.059	2.064
Russische Föderation	19	11	30
Staatenlos	7	1	8
gesamt	1.161	1.161	2.322

### 69.2 Wegzug

Kontinent	Männer	Frauen	gesamt
Afrika	13	10	23
Amerika	13	7	20
Asien	63	30	93
Australien und Ozeanien	2	0	2
Europa	936	1.077	2.013
Russische Föderation	13	10	23
Staatenlos	1	2	3
gesamt	1.041	1.136	2.177

### 69.3 Differenz

Kontinent	Männer	Frauen	gesamt
Afrika	+ 11	+ 13	+ 24
Amerika	+ 11	+ 10	+ 21
Asien	+ 17	+ 20	+ 37
Australien und Ozeanien	+ 0	+ 0	+ 0
Europa	+ 69	- 18	+ 51
Russische Föderation	+ 6	+ 1	+ 7
Staatenlos	+ 6	- 1	+ 5
gesamt	+ 120	+ 25	+ 145

## 70. Übersicht nach EU - Kennzeichen - August 2013

### 70.1 Zuzug

EU - Kennzeichen	Männer	Frauen	gesamt
ÖsterreicherInnen	603	567	1.170
EU-BürgerInnen	293	409	702
Nicht EU-BürgerInnen	265	185	450
gesamt	1.161	1.161	2.322

### 70.2 Wegzug

EU - Kennzeichen	Männer	Frauen	gesamt
ÖsterreicherInnen	663	707	1.370
EU-BürgerInnen	181	286	467
Nicht EU-BürgerInnen	197	143	340
gesamt	1.041	1.136	2.177

### 70.3 Differenz

EU - Kennzeichen	Männer	Frauen	gesamt
ÖsterreicherInnen	- 60	- 140	- 200
EU-BürgerInnen	+ 112	+ 123	+ 235
Nicht EU-BürgerInnen	+ 68	+ 42	+ 110
gesamt	+ 120	+ 25	+ 145

### 70.4 Grafik

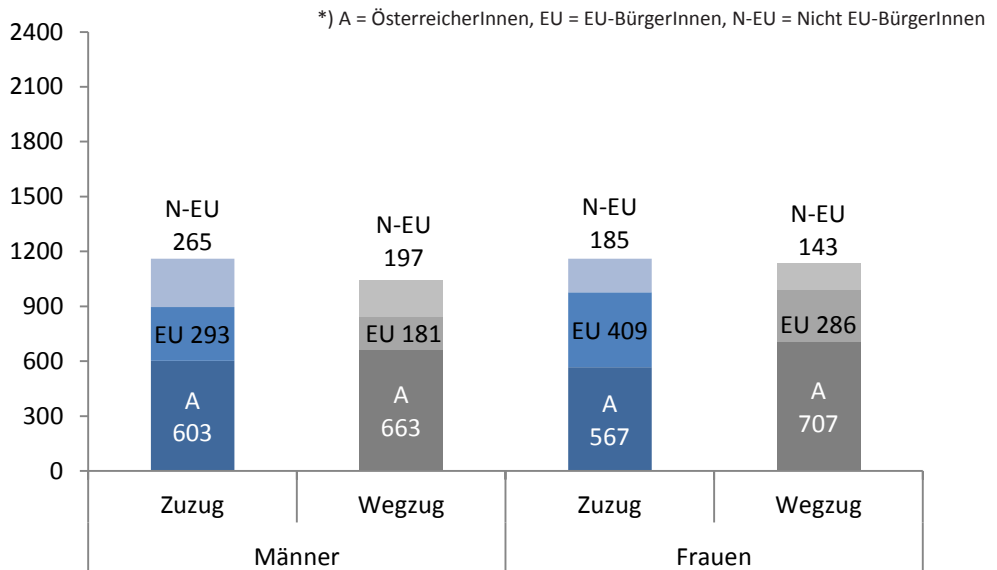

## 71. Übersicht nach Staaten - August 2013

### 71.1 Zuzug / Wegzug / Differenz

Staaten	Zuzug			Wegzug			Differenz		
	Männer	Frauen	gesamt	Männer	Frauen	gesamt	Männer	Frauen	gesamt
Afghanistan	18	4	22	14	4	18	+4	+0	+4
Ägypten	6	7	13	1	0	1	+5	+7	+12
Albanien	3	5	8	3	2	5	+0	+3	+3
Algerien	4	1	5	1	0	1	+3	+1	+4
Argentinien	0	1	1	0	1	1	+0	+0	+0
Armenien	2	5	7	3	2	5	-1	+3	+2
Aserbaidshan	3	1	4	0	0	0	+3	+1	+4
Australien	2	0	2	0	0	0	+2	+0	+2
Bangladesch	1	2	3	0	0	0	+1	+2	+3
Belarus	0	3	3	0	1	1	+0	+2	+2
Belgien	1	0	1	0	0	0	+1	+0	+1
Bosnien und Herzegowina	59	51	110	49	43	92	+10	+8	+18
Brasilien	5	1	6	2	0	2	+3	+1	+4
Bulgarien	8	7	15	9	6	15	-1	+1	+0
China	12	3	15	6	5	11	+6	-2	+4
Deutschland	56	51	107	27	31	58	+29	+20	+49
Dominikanische Republik	3	3	6	1	0	1	+2	+3	+5
Ecuador	0	0	0	0	1	1	+0	-1	-1
Finnland	0	0	0	0	1	1	+0	-1	-1
Frankreich	2	4	6	1	3	4	+1	+1	+2
Gambia	1	1	2	0	0	0	+1	+1	+2
Georgien	1	3	4	3	1	4	-2	+2	+0
Ghana	2	0	2	1	1	2	+1	-1	+0
Griechenland	2	1	3	2	2	4	+0	-1	-1
Guatemala	0	0	0	2	0	2	-2	+0	-2
Indien	5	6	11	6	2	8	-1	+4	+3
Irak	1	1	2	0	0	0	+1	+1	+2
Iran - Islamische Republik	6	5	11	5	5	10	+1	+0	+1
Irland	1	0	1	2	0	2	-1	+0	-1
Israel	0	1	1	1	0	1	-1	+1	+0
Italien	11	7	18	12	3	15	-1	+4	+3
Jamaika	1	0	1	0	0	0	+1	+0	+1
Japan	2	0	2	1	0	1	+1	+0	+1
Jordanien	1	0	1	0	1	1	+1	-1	+0
Jugoslawien	1	0	1	1	1	2	+0	-1	-1
Kanada	8	4	12	3	1	4	+5	+3	+8

## Wanderungsbewegungen August 2013

Staaten	Zuzug			Wegzug			Differenz		
	Männer	Frauen	gesamt	Männer	Frauen	gesamt	Männer	Frauen	gesamt
Kasachstan	1	0	1	0	1	1	+1	-1	+0
Kenia	0	1	1	0	0	0	+0	+1	+1
Kirgisistan	0	0	0	0	1	1	+0	-1	-1
Kolumbien	0	1	1	0	0	0	+0	+1	+1
Kongo	0	0	0	1	0	1	-1	+0	-1
Kosovo	13	5	18	9	5	14	+4	+0	+4
Kroatien	35	36	71	13	12	25	+22	+24	+46
Kuba	0	0	0	1	1	2	-1	-1	-2
Lettland	1	15	16	1	18	19	+0	-3	-3
Libysch-Arab. Dschamahirija	0	2	2	0	0	0	+0	+2	+2
Libanon	0	0	0	1	0	1	-1	+0	-1
Litauen	0	1	1	0	1	1	+0	+0	+0
Malta	1	0	1	0	0	0	+1	+0	+1
Marokko	1	1	2	0	0	0	+1	+1	+2
Mauritius	1	0	1	0	0	0	+1	+0	+1
Mazedonien	4	3	7	7	4	11	-3	-1	-4
Mexiko	0	1	1	1	0	1	-1	+1	+0
Moldau	1	2	3	1	0	1	+0	+2	+2
Mongolei	0	3	3	0	1	1	+0	+2	+2
Montenegro	2	0	2	0	0	0	+2	+0	+2
Neuseeland	0	0	0	2	0	2	-2	+0	-2
Niederlande	0	0	0	2	2	4	-2	-2	-4
Nigeria	9	9	18	6	7	13	+3	+2	+5
Norwegen	0	0	0	1	1	2	-1	-1	-2
Österreich	603	567	1.170	663	707	1.370	-60	-140	-200
Pakistan	1	0	1	5	1	6	-4	-1	-5
Paraguay	0	0	0	1	0	1	-1	+0	-1
Peru	0	0	0	0	1	1	+0	-1	-1
Philippinen	0	1	1	0	1	1	+0	+0	+0
Polen	16	6	22	6	3	9	+10	+3	+13
Portugal	5	0	5	1	0	1	+4	+0	+4
Ruanda	0	0	0	0	1	1	+0	-1	-1
Rumänien	62	121	183	36	78	114	+26	+43	+69
Russische Föderation	19	11	30	13	10	23	+6	+1	+7
Schweden	3	0	3	1	0	1	+2	+0	+2
Schweiz	5	2	7	1	1	2	+4	+1	+5
Rumänien	81	127	208	52	92	144	+29	+35	+64

Staaten	Zuzug			Wegzug			Differenz		
	Männer	Frauen	gesamt	Männer	Frauen	gesamt	Männer	Frauen	gesamt
Pakistan	1	0	1	5	1	6	-4	-1	-5
Paraguay	0	0	0	1	0	1	-1	+0	-1
Peru	0	0	0	0	1	1	+0	-1	-1
Philippinen	0	1	1	0	1	1	+0	+0	+0
Polen	16	6	22	6	3	9	+10	+3	+13
Portugal	5	0	5	1	0	1	+4	+0	+4
Ruanda	0	0	0	0	1	1	+0	-1	-1
Rumänien	62	121	183	36	78	114	+26	+43	+69
Russische Föderation	19	11	30	13	10	23	+6	+1	+7
Schweden	3	0	3	1	0	1	+2	+0	+2
Schweiz	5	2	7	1	1	2	+4	+1	+5
Serbien	19	5	24	14	20	34	+5	-15	-10
Serbien und Montenegro	0	0	0	5	3	8	-5	-3	-8
Simbabwe	0	0	0	2	0	2	-2	+0	-2
Singapur	0	0	0	1	1	2	-1	-1	-2
Slowakei	8	76	84	5	59	64	+3	+17	+20
Slowenien	16	17	33	17	10	27	-1	+7	+6
Somalia	0	0	0	1	0	1	-1	+0	-1
Spanien	6	13	19	2	7	9	+4	+6	+10
Sri Lanka	0	0	0	1	0	1	-1	+0	-1
Staatenlos	1	0	1	0	0	0	+1	+0	+1
Syrien - Arabische Republik	1	0	1	0	0	0	+1	+0	+1
Thailand	2	0	2	1	2	3	+1	-2	-1
Tschechische Republik	3	4	7	0	4	4	+3	+0	+3
Tunesien	0	0	0	0	1	1	+0	-1	-1
Türkei	23	13	36	15	2	17	+8	+11	+19
Uganda	0	1	1	0	0	0	+0	+1	+1
Ukraine	2	7	9	1	3	4	+1	+4	+5
Unbekannt	1	0	1	0	0	0	+1	+0	+1
Ungarn	52	49	101	44	45	89	+8	+4	+12
Ungeklärt	5	1	6	1	2	3	+4	-1	+3
Vereinigte Staaten	7	6	13	2	2	4	+5	+4	+9
Vereinigtes Königreich	4	1	5	0	1	1	+4	+0	+4
Vietnam	0	2	2	0	0	0	+0	+2	+2
Gesamtergebnis	1.161	1.161	2.322	1.041	1.136	2.177	+120	+25	+145

**72. Übersicht nach Alter - August 2013****72.1 Zuzug / Wegzug / Differenz**

Alter	Zuzug			Wegzug			Differenz		
	Männer	Frauen	gesamt	Männer	Frauen	gesamt	Männer	Frauen	gesamt
0	130	99	229	9	6	15	+ 121	+ 93	+ 214
1	9	7	16	7	12	19	+ 2	- 5	- 3
2	7	3	10	12	6	18	- 5	- 3	- 8
3	4	10	14	11	7	18	- 7	+ 3	- 4
4	6	6	12	8	8	16	- 2	- 2	- 4
5	8	10	18	6	2	8	+ 2	+ 8	+ 10
6	8	7	15	4	6	10	+ 4	+ 1	+ 5
7	8	8	16	0	5	5	+ 8	+ 3	+ 11
8	7	4	11	1	8	9	+ 6	- 4	+ 2
9	10	7	17	5	4	9	+ 5	+ 3	+ 8
10	5	10	15	2	4	6	+ 3	+ 6	+ 9
11	6	7	13	3	7	10	+ 3	+ 0	+ 3
12	3	2	5	4	1	5	- 1	+ 1	+ 0
13	9	9	18	3	4	7	+ 6	+ 5	+ 11
14	10	11	21	3	7	10	+ 7	+ 4	+ 11
15	6	10	16	2	7	9	+ 4	+ 3	+ 7
16	7	12	19	6	10	16	+ 1	+ 2	+ 3
17	15	6	21	9	7	16	+ 6	- 1	+ 5
18	19	65	84	10	16	26	+ 9	+ 49	+ 58
19	59	90	149	18	42	60	+ 41	+ 48	+ 89
20	72	51	123	33	41	74	+ 39	+ 10	+ 49
21	44	49	93	33	66	99	+ 11	- 17	- 6
22	38	38	76	38	56	94	+ 0	- 18	- 18
23	38	42	80	46	57	103	- 8	- 15	- 23
24	28	39	67	34	57	91	- 6	- 18	- 24
25	48	36	84	48	48	96	+ 0	- 12	- 12
26	50	35	85	28	36	64	+ 22	- 1	+ 21
27	29	26	55	48	40	88	- 19	- 14	- 33
28	44	34	78	51	22	73	- 7	+ 12	+ 5
29	21	18	39	45	28	73	- 24	- 10	- 34
30	32	22	54	23	37	60	+ 9	- 15	- 6
31	17	20	37	36	23	59	- 19	- 3	- 22
32	28	14	42	32	20	52	- 4	- 6	- 10
33	23	18	41	28	26	54	- 5	- 8	- 13
34	17	14	31	20	16	36	- 3	- 2	- 5
35	19	15	34	22	8	30	- 3	+ 7	+ 4



Alter	Zuzug			Wegzug			Differenz		
	Männer	Frauen	gesamt	Männer	Frauen	gesamt	Männer	Frauen	gesamt
36	17	11	28	11	24	35	+ 6	- 13	- 7
37	15	11	26	10	22	32	+ 5	- 11	- 6
38	18	15	33	13	14	27	+ 5	+ 1	+ 6
39	19	14	33	18	13	31	+ 1	+ 1	+ 2
40	16	12	28	16	12	28	+ 0	+ 0	+ 0
41	12	14	26	11	13	24	+ 1	+ 1	+ 2
42	15	8	23	10	10	20	+ 5	- 2	+ 3
43	15	16	31	14	3	17	+ 1	+ 13	+ 14
44	12	16	28	11	15	26	+ 1	+ 1	+ 2
45	11	9	20	13	12	25	- 2	- 3	- 5
46	10	17	27	10	9	19	+ 0	+ 8	+ 8
47	9	13	22	11	13	24	- 2	+ 0	- 2
48	8	22	30	12	10	22	- 4	+ 12	+ 8
49	10	10	20	8	12	20	+ 2	- 2	+ 0
50	12	9	21	8	4	12	+ 4	+ 5	+ 9
51	9	9	18	11	3	14	- 2	+ 6	+ 4
52	2	5	7	11	8	19	- 9	- 3	- 12
53	9	5	14	7	7	14	+ 2	- 2	+ 0
54	8	10	18	9	4	13	- 1	+ 6	+ 5
55	7	6	13	4	9	13	+ 3	- 3	+ 0
56	5	10	15	6	10	16	- 1	+ 0	- 1
57	2	4	6	5	8	13	- 3	- 4	- 7
58	3	7	10	5	8	13	- 2	- 1	- 3
59	5	7	12	8	0	8	- 3	+ 7	+ 4
60	6	4	10	3	10	13	+ 3	- 6	- 3
61	1	6	7	4	6	10	- 3	+ 0	- 3
62	5	5	10	2	4	6	+ 3	+ 1	+ 4
63	2	6	8	4	3	7	- 2	+ 3	+ 1
64	1	0	1	1	4	5	+ 0	- 4	- 4
65	2	0	2	5	3	8	- 3	- 3	- 6
66	3	4	7	0	4	4	+ 3	+ 0	+ 3
67	1	2	3	3	3	6	- 2	- 1	- 3
68	1	1	2	2	3	5	- 1	- 2	- 3
69	1	3	4	3	2	5	- 2	+ 1	- 1
70	0	2	2	6	4	10	- 6	- 2	- 8
71	1	1	2	1	8	9	+ 0	- 7	- 7

Wanderungsbewegungen August 2013

Alter	Zuzug			Wegzug			Differenz		
	Männer	Frauen	gesamt	Männer	Frauen	gesamt	Männer	Frauen	gesamt
72	1	1	2	5	1	6	-4	+0	-4
73	2	0	2	6	2	8	-4	-2	-6
74	0	0	0	1	3	4	-1	-3	-4
75	0	0	0	2	0	2	-2	+0	-2
76	0	0	0	3	2	5	-3	-2	-5
77	0	0	0	5	2	7	-5	-2	-7
78	0	2	2	4	0	4	-4	+2	-2
79	0	0	0	1	5	6	-1	-5	-6
80	0	0	0	1	2	3	-1	-2	-3
81	0	3	3	5	3	8	-5	+0	-5
82	0	2	2	6	1	7	-6	+1	-5
83	0	2	2	3	6	9	-3	-4	-7
84	0	0	0	3	3	6	-3	-3	-6
85	0	0	0	5	3	8	-5	-3	-8
86	0	0	0	4	5	9	-4	-5	-9
87	0	1	1	3	5	8	-3	-4	-7
88	0	1	1	4	6	10	-4	-5	-9
89	0	1	1	0	5	5	+0	-4	-4
90	1	0	1	5	7	12	-4	-7	-11
91	0	0	0	2	7	9	-2	-7	-9
92	0	0	0	4	5	9	-4	-5	-9
93	0	0	0	2	5	7	-2	-5	-7
94	0	0	0	0	4	4	+0	-4	-4
95	0	0	0	1	1	2	-1	-1	-2
96	0	0	0	0	1	1	+0	-1	-1
97	0	0	0	0	2	2	+0	-2	-2
98	0	0	0	0	3	3	+0	-3	-3
99	0	0	0	1	0	1	-1	+0	-1
101	0	0	0	1	0	1	-1	+0	-1
gesamt	1.161	1.161	2.322	1.041	1.136	2.177	+120	+25	+145

## 73. Übersicht nach Geburtsjahr - August 2013

### 73.1 Zuzug / Wegzug / Differenz

Jahr	Zuzug			Wegzug			Differenz		
	Männer	Frauen	gesamt	Männer	Frauen	gesamt	Männer	Frauen	gesamt
1912	0	0	0	1	0	1	-1	+0	-1
1913	0	0	0	1	0	1	-1	+0	-1
1915	0	0	0	0	3	3	+0	-3	-3
1916	0	0	0	0	2	2	+0	-2	-2
1917	0	0	0	0	2	2	+0	-2	-2
1918	0	0	0	1	2	3	-1	-2	-3
1919	0	0	0	0	5	5	+0	-5	-5
1920	0	0	0	4	4	8	-4	-4	-8
1921	0	0	0	3	6	9	-3	-6	-9
1922	1	0	1	5	4	9	-4	-4	-8
1923	0	0	0	1	7	8	-1	-7	-8
1924	0	2	2	3	7	10	-3	-5	-8
1925	0	0	0	2	7	9	-2	-7	-9
1926	0	1	1	2	5	7	-2	-4	-6
1927	0	0	0	7	4	11	-7	-4	-11
1928	0	0	0	2	1	3	-2	-1	-3
1929	0	1	1	5	6	11	-5	-5	-10
1930	0	2	2	3	4	7	-3	-2	-5
1931	0	3	3	7	1	8	-7	+2	-5
1932	0	1	1	2	2	4	-2	-1	-3
1933	0	0	0	1	2	3	-1	-2	-3
1934	0	0	0	3	5	8	-3	-5	-8
1935	0	2	2	3	0	3	-3	+2	-1
1936	0	0	0	5	3	8	-5	-3	-8
1937	0	0	0	2	1	3	-2	-1	-3
1938	0	0	0	2	0	2	-2	+0	-2
1939	0	0	0	3	5	8	-3	-5	-8
1940	2	0	2	5	1	6	-3	-1	-4
1941	1	1	2	4	4	8	-3	-3	-6
1942	1	2	3	4	4	8	-3	-2	-5
1943	1	2	3	4	5	9	-3	-3	-6
1944	0	2	2	3	2	5	-3	+0	-3
1945	1	2	3	2	3	5	-1	-1	-2
1946	2	2	4	2	3	5	+0	-1	-1
1947	3	3	6	1	4	5	+2	-1	+1
1948	1	0	1	4	5	9	-3	-5	-8

Wanderungsbewegungen August 2013

Jahr	Zuzug			Wegzug			Differenz		
	Männer	Frauen	gesamt	Männer	Frauen	gesamt	Männer	Frauen	gesamt
1949	2	1	3	3	1	4	-1	+0	-1
1950	1	7	8	3	5	8	-2	+2	+0
1951	6	4	10	2	4	6	+4	+0	+4
1952	0	6	6	5	6	11	-5	+0	-5
1953	9	4	13	5	8	13	+4	-4	+0
1954	4	7	11	6	3	9	-2	+4	+2
1955	2	7	9	7	9	16	-5	-2	-7
1956	1	8	9	5	7	12	-4	+1	-3
1957	8	7	15	4	8	12	+4	-1	+3
1958	7	7	14	5	11	16	+2	-4	-2
1959	8	7	15	9	4	13	-1	+3	+2
1960	7	8	15	8	6	14	-1	+2	+1
1961	3	5	8	9	7	16	-6	-2	-8
1962	12	8	20	11	6	17	+1	+2	+3
1963	8	10	18	7	2	9	+1	+8	+9
1964	10	13	23	11	13	24	-1	+0	-1
1965	11	20	31	11	12	23	+0	+8	+8
1966	7	17	24	12	11	23	-5	+6	+1
1967	12	12	24	13	10	23	-1	+2	+1
1968	13	8	21	10	18	28	+3	-10	-7
1969	9	21	30	14	7	21	-5	+14	+9
1970	16	13	29	11	4	15	+5	+9	+14
1971	17	10	27	7	12	19	+10	-2	+8
1972	10	14	24	21	11	32	-11	+3	-8
1973	17	12	29	12	15	27	+5	-3	+2
1974	23	12	35	15	13	28	+8	-1	+7
1975	17	13	30	14	21	35	+3	-8	-5
1976	16	13	29	10	17	27	+6	-4	+2
1977	11	17	28	14	17	31	-3	+0	-3
1978	22	9	31	21	14	35	+1	-5	-4
1979	18	16	34	23	14	37	-5	+2	-3
1980	25	17	42	29	29	58	-4	-12	-16
1981	25	14	39	32	23	55	-7	-9	-16
1982	21	19	40	35	24	59	-14	-5	-19
1983	26	24	50	32	31	63	-6	-7	-13
1984	34	18	52	48	31	79	-14	-13	-27
1985	33	38	71	48	24	72	-15	+14	-1
1986	40	28	68	43	41	84	-3	-13	-16

Jahr	Zuzug			Wegzug			Differenz		
	Männer	Frauen	gesamt	Männer	Frauen	gesamt	Männer	Frauen	gesamt
1987	42	36	78	37	41	78	+ 5	- 5	+ 0
1988	50	32	82	42	53	95	+ 8	- 21	- 13
1989	28	42	70	41	63	104	- 13	- 21	- 34
1990	37	41	78	34	50	84	+ 3	- 9	- 6
1991	42	42	84	45	60	105	- 3	- 18	- 21
1992	50	47	97	35	59	94	+ 15	- 12	+ 3
1993	77	67	144	21	41	62	+ 56	+ 26	+ 82
1994	43	88	131	10	34	44	+ 33	+ 54	+ 87
1995	17	40	57	13	10	23	+ 4	+ 30	+ 34
1996	9	6	15	8	9	17	+ 1	- 3	- 2
1997	9	13	22	4	6	10	+ 5	+ 7	+ 12
1998	8	10	18	3	8	11	+ 5	+ 2	+ 7
1999	6	11	17	2	8	10	+ 4	+ 3	+ 7
2000	8	7	15	4	0	4	+ 4	+ 7	+ 11
2001	4	3	7	4	4	8	+ 0	- 1	- 1
2002	5	9	14	1	6	7	+ 4	+ 3	+ 7
2003	10	9	19	4	3	7	+ 6	+ 6	+ 12
2004	8	4	12	3	7	10	+ 5	- 3	+ 2
2005	6	7	13	1	8	9	+ 5	- 1	+ 4
2006	7	8	15	3	5	8	+ 4	+ 3	+ 7
2007	9	10	19	5	3	8	+ 4	+ 7	+ 11
2008	7	7	14	4	3	7	+ 3	+ 4	+ 7
2009	6	9	15	10	8	18	- 4	+ 1	- 3
2010	7	6	13	13	8	21	- 6	- 2	- 8
2011	9	5	14	10	6	16	- 1	- 1	- 2
2012	6	8	14	8	10	18	- 2	- 2	- 4
2013	127	94	221	4	5	9	+ 123	+ 89	+ 212
gesamt	1.161	1.161	2.322	1.041	1.136	2.177	+ 120	+ 25	+ 145



## 74. Übersicht nach Wohnsitzart - September 2013

### 74.1 Zuzug

Wohnsitz	Männer	Frauen	gesamt
Hauptwohnsitz	1.611	1.680	3.291
Nebenwohnsitz	607	871	1.478
Obdachlos	28	12	40
gesamt	2.246	2.563	4.809

### 74.2 Wegzug

Wohnsitz	Männer	Frauen	gesamt
Hauptwohnsitz	858	831	1.689
Nebenwohnsitz	181	337	518
Obdachlos	21	4	25
gesamt	1.060	1.172	2.232

### 74.3 Differenz

Wohnsitz	Männer	Frauen	gesamt
Hauptwohnsitz	+ 753	+ 849	+ 1.602
Nebenwohnsitz	+ 426	+ 534	+ 960
Obdachlos	+ 7	+ 8	+ 15
gesamt	+ 1.186	+ 1.391	+ 2.577

### 74.4 Grafik

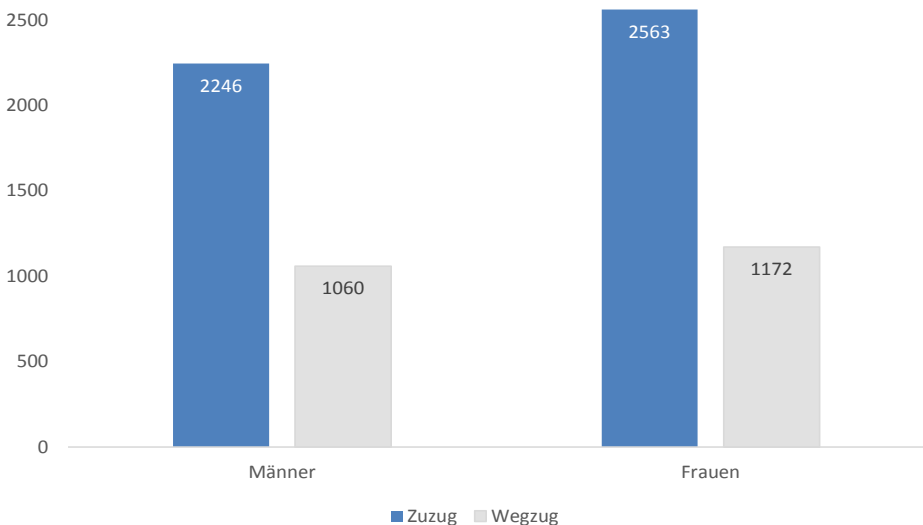

**75. Übersicht nach Bezirken - September 2013****75.1 Zuzug**

Bezirk	Männer	Frauen	gesamt
Innere Stadt	100	127	227
St. Leonhard	146	190	336
Geidorf	316	514	830
Lend	339	387	726
Gries	280	226	506
Jakomini	461	414	875
Liebenau	47	52	99
St. Peter	56	53	109
Waltendorf	38	67	105
Ries	33	25	58
Mariatrost	62	107	169
Andtitz	52	68	120
Gösting	65	48	113
Eggenberg	112	139	251
Wetzelsdorf	56	61	117
Straßgang	45	52	97
Puntigam	38	33	71
gesamt	2.246	2.563	4.809

**75.2 Wegzug**

Bezirk	Männer	Frauen	gesamt
Innere Stadt	25	16	41
St. Leonhard	90	95	185
Geidorf	112	171	283
Lend	133	128	261
Gries	172	121	293
Jakomini	152	143	295
Liebenau	29	44	73
St. Peter	34	43	77
Waltendorf	35	49	84
Ries	15	32	47
Mariatrost	17	35	52
Andtitz	33	41	74
Gösting	29	26	55
Eggenberg	77	95	172
Wetzelsdorf	38	66	104
Straßgang	43	48	91
Puntigam	26	19	45
gesamt	1.060	1.172	2.232



## 75.3 Differenz

Bezirk	Männer	Frauen	gesamt
Innere Stadt	+ 75	+ 111	+ 186
St. Leonhard	+ 56	+ 95	+ 151
Geidorf	+ 204	+ 343	+ 547
Lend	+ 206	+ 259	+ 465
Gries	+ 108	+ 105	+ 213
Jakomini	+ 309	+ 271	+ 580
Liebenau	+ 18	+ 8	+ 26
St. Peter	+ 22	+ 10	+ 32
Waltendorf	+ 3	+ 18	+ 21
Ries	+ 18	- 7	+ 11
Mariatrost	+ 45	+ 72	+ 117
Andtitz	+ 19	+ 27	+ 46
Gösting	+ 36	+ 22	+ 58
Eggenberg	+ 35	+ 44	+ 79
Wetzelsdorf	+ 18	- 5	+ 13
Straßgang	+ 2	+ 4	+ 6
Puntigam	+ 12	+ 14	+ 26
gesamt	+ 1.186	+ 1.391	+ 2.577

## 75.4 Grafik

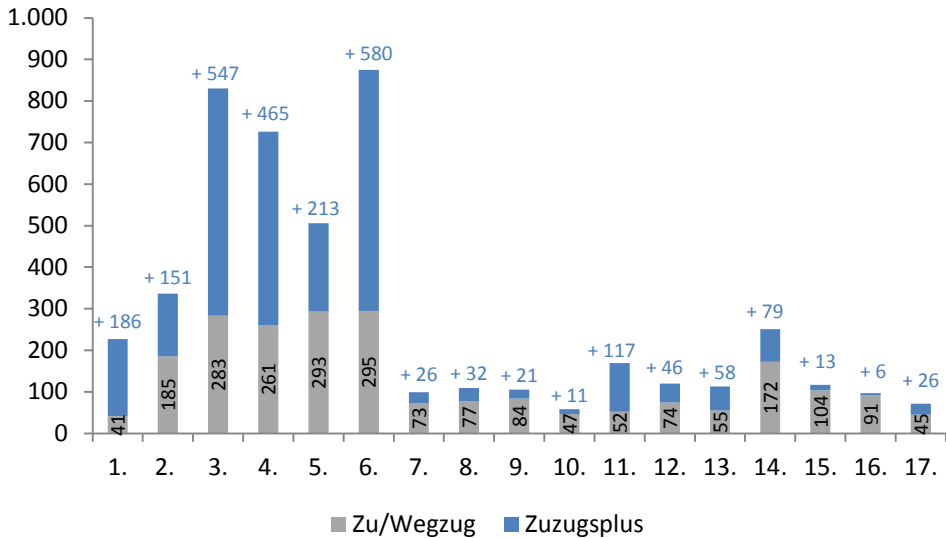

**76. Übersicht nach Wiener Zählsprenzel auf Grazer Stadtgebiet - September 2013****76.1 Zuzug / Wegzug / Differenz**

Sprengel	Zuzug			Wegzug			Differenz		
	Männer	Frauen	gesamt	Männer	Frauen	gesamt	Männer	Frauen	gesamt
0	5	3	8	1	4	5	+4	-1	+3
1	1	4	5	1	2	3	+0	+2	+2
2	64	98	162	5	1	6	+59	+97	+156
3	4	8	12	0	0	0	+4	+8	+12
4	9	7	16	0	2	2	+9	+5	+14
5	7	4	11	14	4	18	-7	+0	-7
6	10	3	13	4	3	7	+6	+0	+6
10	11	16	27	5	8	13	+6	+8	+14
11	6	11	17	3	4	7	+3	+7	+10
12	1	4	5	0	0	0	+1	+4	+5
13	2	4	6	6	3	9	-4	+1	-3
14	7	13	20	8	8	16	-1	+5	+4
15	25	35	60	5	8	13	+20	+27	+47
16	10	15	25	3	5	8	+7	+10	+17
20	12	12	24	6	6	12	+6	+6	+12
21	3	8	11	6	6	12	-3	+2	-1
22	5	2	7	3	3	6	+2	-1	+1
23	1	5	6	4	4	8	-3	+1	-2
24	9	7	16	5	4	9	+4	+3	+7
25	5	1	6	1	1	2	+4	+0	+4
26	11	17	28	6	13	19	+5	+4	+9
27	5	3	8	6	6	12	-1	-3	-4
30	8	13	21	6	3	9	+2	+10	+12
31	2	6	8	3	4	7	-1	+2	+1
40	2	1	3	6	2	8	-4	-1	-5
41	7	7	14	5	4	9	+2	+3	+5
42	14	7	21	0	3	3	+14	+4	+18
43	0	3	3	3	0	3	-3	+3	+0
50	3	4	7	1	1	2	+2	+3	+5
51	10	15	25	5	8	13	+5	+7	+12
52	9	15	24	6	4	10	+3	+11	+14
53	29	33	62	9	12	21	+20	+21	+41
54	5	7	12	1	5	6	+4	+2	+6
55	19	11	30	6	13	19	+13	-2	+11
56	9	9	18	4	1	5	+5	+8	+13
60	43	63	106	12	11	23	+31	+52	+83

Sprenghel	Zuzug			Wegzug			Differenz		
	Männer	Frauen	gesamt	Männer	Frauen	gesamt	Männer	Frauen	gesamt
61	9	22	31	3	4	7	+6	+18	+24
70	1	5	6	1	1	2	+0	+4	+4
71	78	153	231	13	28	41	+65	+125	+190
72	7	8	15	1	4	5	+6	+4	+10
73	5	6	11	1	2	3	+4	+4	+8
74	5	7	12	2	4	6	+3	+3	+6
75	1	6	7	3	3	6	-2	+3	+1
80	8	11	19	8	4	12	+0	+7	+7
90	5	9	14	5	7	12	+0	+2	+2
91	7	16	23	3	7	10	+4	+9	+13
92	9	14	23	1	10	11	+8	+4	+12
93	11	22	33	3	7	10	+8	+15	+23
94	1	6	7	2	3	5	-1	+3	+2
100	3	3	6	1	1	2	+2	+2	+4
101	10	10	20	9	9	18	+1	+1	+2
102	5	7	12	1	1	2	+4	+6	+10
103	3	12	15	3	3	6	+0	+9	+9
110	12	17	29	1	6	7	+11	+11	+22
111	6	18	24	7	11	18	-1	+7	+6
112	3	5	8	0	1	1	+3	+4	+7
120	5	4	9	3	6	9	+2	-2	+0
121	39	67	106	6	7	13	+33	+60	+93
122	19	7	26	4	8	12	+15	-1	+14
123	12	8	20	0	2	2	+12	+6	+18
124	22	20	42	21	11	32	+1	+9	+10
125	7	3	10	5	2	7	+2	+1	+3
130	16	8	24	2	3	5	+14	+5	+19
131	25	37	62	6	9	15	+19	+28	+47
132	35	44	79	5	4	9	+30	+40	+70
140	14	9	23	8	7	15	+6	+2	+8
141	36	59	95	9	6	15	+27	+53	+80
142	12	9	21	2	5	7	+10	+4	+14
143	7	6	13	6	2	8	+1	+4	+5
144	6	5	11	4	3	7	+2	+2	+4
145	1	5	6	0	2	2	+1	+3	+4
146	8	8	16	4	5	9	+4	+3	+7
147	24	26	50	10	10	20	+14	+16	+30
148	12	15	27	12	9	21	+0	+6	+6

Wanderungsbewegungen September 2013

Sprenkel	Zuzug			Wegzug			Differenz		
	Männer	Frauen	gesamt	Männer	Frauen	gesamt	Männer	Frauen	gesamt
150	24	22	46	12	8	20	+12	+14	+26
151	2	9	11	2	7	9	+0	+2	+2
160	8	10	18	7	5	12	+1	+5	+6
161	2	4	6	3	3	6	-1	+1	+0
162	3	2	5	2	4	6	+1	-2	-1
170	9	11	20	13	4	17	-4	+7	+3
171	10	3	13	8	8	16	+2	-5	-3
172	19	6	25	12	8	20	+7	-2	+5
173	2	0	2	0	3	3	+2	-3	-1
174	8	7	15	2	2	4	+6	+5	+11
175	16	25	41	14	6	20	+2	+19	+21
180	7	5	12	3	1	4	+4	+4	+8
181	7	3	10	1	2	3	+6	+1	+7
182	21	17	38	8	6	14	+13	+11	+24
183	20	22	42	8	12	20	+12	+10	+22
184	26	20	46	14	6	20	+12	+14	+26
185	13	9	22	2	4	6	+11	+5	+16
190	38	23	61	26	6	32	+12	+17	+29
191	9	9	18	1	2	3	+8	+7	+15
192	3	1	4	2	0	2	+1	+1	+2
200	4	4	8	1	0	1	+3	+4	+7
201	4	0	4	1	0	1	+3	+0	+3
202	5	8	13	4	3	7	+1	+5	+6
203	1	2	3	0	1	1	+1	+1	+2
204	2	0	2	1	3	4	+1	-3	-2
210	1	4	5	4	4	8	-3	+0	-3
211	2	2	4	4	4	8	-2	-2	-4
212	2	4	6	1	0	1	+1	+4	+5
213	10	6	16	2	2	4	+8	+4	+12
214	4	8	12	10	9	19	-6	-1	-7
220	6	1	7	15	0	15	-9	+1	-8
221	6	4	10	7	2	9	-1	+2	+1
222	0	1	1	0	2	2	+0	-1	-1
230	9	9	18	4	13	17	+5	-4	+1
231	14	10	24	3	6	9	+11	+4	+15
232	2	2	4	1	2	3	+1	+0	+1
240	11	13	24	8	3	11	+3	+10	+13
241	10	15	25	1	6	7	+9	+9	+18

Sprengel	Zuzug			Wegzug			Differenz		
	Männer	Frauen	gesamt	Männer	Frauen	gesamt	Männer	Frauen	gesamt
242	7	2	9	3	2	5	+4	+0	+4
243	14	15	29	10	7	17	+4	+8	+12
244	13	18	31	7	2	9	+6	+16	+22
245	4	8	12	3	8	11	+1	+0	+1
246	7	7	14	4	3	7	+3	+4	+7
247	7	7	14	4	3	7	+3	+4	+7
250	49	29	78	5	4	9	+44	+25	+69
251	5	6	11	3	2	5	+2	+4	+6
252	3	22	25	1	5	6	+2	+17	+19
253	7	10	17	5	6	11	+2	+4	+6
254	2	3	5	3	3	6	-1	+0	-1
255	22	21	43	4	5	9	+18	+16	+34
260	10	14	24	6	7	13	+4	+7	+11
261	8	5	13	3	5	8	+5	+0	+5
262	7	4	11	2	3	5	+5	+1	+6
263	6	12	18	3	7	10	+3	+5	+8
270	1	4	5	2	1	3	-1	+3	+2
271	16	15	31	7	7	14	+9	+8	+17
280	5	6	11	5	8	13	+0	-2	-2
281	2	1	3	2	2	4	+0	-1	-1
282	6	4	10	2	2	4	+4	+2	+6
290	12	4	16	3	1	4	+9	+3	+12
291	19	11	30	6	7	13	+13	+4	+17
292	110	86	196	13	13	26	+97	+73	+170
300	1	4	5	1	1	2	+0	+3	+3
301	21	44	65	2	4	6	+19	+40	+59
302	14	5	19	4	3	7	+10	+2	+12
303	5	4	9	0	4	4	+5	+0	+5
304	53	8	61	28	5	33	+25	+3	+28
305	3	4	7	2	4	6	+1	+0	+1
310	0	4	4	0	4	4	+0	+0	+0
311	4	4	8	1	6	7	+3	-2	+1
320	3	0	3	3	2	5	+0	-2	-2
321	9	11	20	3	11	14	+6	+0	+6
322	6	4	10	2	3	5	+4	+1	+5
330	1	4	5	3	6	9	-2	-2	-4
331	3	0	3	0	1	1	+3	-1	+2
333	4	1	5	4	1	5	+0	+0	+0

Wanderungsbewegungen September 2013

Sprenkel	Zuzug			Wegzug			Differenz		
	Männer	Frauen	gesamt	Männer	Frauen	gesamt	Männer	Frauen	gesamt
334	5	4	9	6	3	9	- 1	+ 1	+ 0
340	3	1	4	1	0	1	+ 2	+ 1	+ 3
341	9	16	25	6	6	12	+ 3	+ 10	+ 13
342	0	3	3	0	1	1	+ 0	+ 2	+ 2
350	17	10	27	13	9	22	+ 4	+ 1	+ 5
351	5	1	6	0	0	0	+ 5	+ 1	+ 6
360	5	8	13	2	3	5	+ 3	+ 5	+ 8
361	7	8	15	4	4	8	+ 3	+ 4	+ 7
362	4	3	7	5	11	16	- 1	- 8	- 9
363	9	12	21	6	7	13	+ 3	+ 5	+ 8
370	8	8	16	4	6	10	+ 4	+ 2	+ 6
371	1	3	4	0	3	3	+ 1	+ 0	+ 1
380	4	8	12	1	3	4	+ 3	+ 5	+ 8
381	2	3	5	3	5	8	- 1	- 2	- 3
382	9	11	20	3	6	9	+ 6	+ 5	+ 11
383	4	12	16	11	13	24	- 7	- 1	- 8
390	0	2	2	0	2	2	+ 0	+ 0	+ 0
391	1	4	5	4	6	10	- 3	- 2	- 5
392	2	3	5	3	2	5	- 1	+ 1	+ 0
400	2	3	5	2	2	4	+ 0	+ 1	+ 1
401	15	24	39	8	10	18	+ 7	+ 14	+ 21
410	13	17	30	5	20	25	+ 8	- 3	+ 5
411	3	1	4	0	3	3	+ 3	- 2	+ 1
412	4	3	7	3	1	4	+ 1	+ 2	+ 3
413	3	2	5	3	2	5	+ 0	+ 0	+ 0
420	8	1	9	1	2	3	+ 7	- 1	+ 6
421	2	1	3	0	0	0	+ 2	+ 1	+ 3
422	0	0	0	3	4	7	- 3	- 4	- 7
430	5	7	12	1	2	3	+ 4	+ 5	+ 9
431	10	9	19	6	5	11	+ 4	+ 4	+ 8
432	21	35	56	1	9	10	+ 20	+ 26	+ 46
440	14	28	42	3	4	7	+ 11	+ 24	+ 35
441	7	17	24	2	8	10	+ 5	+ 9	+ 14
442	2	7	9	2	4	6	+ 0	+ 3	+ 3
443	2	3	5	0	1	1	+ 2	+ 2	+ 4
444	1	1	2	2	2	4	- 1	- 1	- 2
450	6	6	12	2	0	2	+ 4	+ 6	+ 10
451	7	9	16	3	3	6	+ 4	+ 6	+ 10

Sprenge	Zuzug			Wegzug			Differenz		
	Männer	Frauen	gesamt	Männer	Frauen	gesamt	Männer	Frauen	gesamt
452	0	0	0	1	0	1	- 1	+ 0	- 1
453	3	6	9	0	4	4	+ 3	+ 2	+ 5
454	3	5	8	4	1	5	- 1	+ 4	+ 3
455	9	8	17	8	7	15	+ 1	+ 1	+ 2
460	1	2	3	0	4	4	+ 1	- 2	- 1
461	12	16	28	2	4	6	+ 10	+ 12	+ 22
470	1	0	1	1	0	1	+ 0	+ 0	+ 0
471	0	4	4	1	1	2	- 1	+ 3	+ 2
480	5	4	9	1	4	5	+ 4	+ 0	+ 4
481	3	3	6	2	6	8	+ 1	- 3	- 2
482	0	2	2	4	5	9	- 4	- 3	- 7
490	0	0	0	3	0	3	- 3	+ 0	- 3
491	2	3	5	1	2	3	+ 1	+ 1	+ 2
500	7	6	13	2	4	6	+ 5	+ 2	+ 7
501	4	7	11	2	4	6	+ 2	+ 3	+ 5
510	11	9	20	6	3	9	+ 5	+ 6	+ 11
511	16	8	24	5	2	7	+ 11	+ 6	+ 17
520	5	1	6	4	2	6	+ 1	- 1	+ 0
521	2	2	4	1	3	4	+ 1	- 1	+ 0
530	9	3	12	4	4	8	+ 5	- 1	+ 4
531	9	8	17	4	4	8	+ 5	+ 4	+ 9
533	1	1	2	1	0	1	+ 0	+ 1	+ 1
534	1	3	4	0	0	0	+ 1	+ 3	+ 4
540	19	15	34	8	3	11	+ 11	+ 12	+ 23
550	6	1	7	2	2	4	+ 4	- 1	+ 3
551	9	9	18	6	8	14	+ 3	+ 1	+ 4
552	7	12	19	6	5	11	+ 1	+ 7	+ 8
553	8	11	19	4	5	9	+ 4	+ 6	+ 10
560	1	3	4	3	8	11	- 2	- 5	- 7
561	8	8	16	4	8	12	+ 4	+ 0	+ 4
563	1	7	8	7	5	12	- 6	+ 2	- 4
564	5	2	7	3	3	6	+ 2	- 1	+ 1
570	6	8	14	2	7	9	+ 4	+ 1	+ 5
571	9	9	18	8	7	15	+ 1	+ 2	+ 3
572	5	12	17	2	2	4	+ 3	+ 10	+ 13
573	3	3	6	1	6	7	+ 2	- 3	- 1
580	7	18	25	6	12	18	+ 1	+ 6	+ 7
581	5	11	16	5	4	9	+ 0	+ 7	+ 7

Wanderungsbewegungen September 2013

Sprengel	Zuzug			Wegzug			Differenz		
	Männer	Frauen	gesamt	Männer	Frauen	gesamt	Männer	Frauen	gesamt
590	11	6	17	6	4	10	+5	+2	+7
591	2	4	6	4	6	10	-2	-2	-4
600	3	6	9	1	6	7	+2	+0	+2
601	1	7	8	3	5	8	-2	+2	+0
602	8	6	14	4	4	8	+4	+2	+6
603	2	2	4	1	2	3	+1	+0	+1
604	2	6	8	3	9	12	-1	-3	-4
610	7	6	13	6	11	17	+1	-5	-4
611	15	11	26	5	7	12	+10	+4	+14
612	3	2	5	0	0	0	+3	+2	+5
613	8	6	14	11	12	23	-3	-6	-9
620	7	9	16	4	10	14	+3	-1	+2
630	2	1	3	0	3	3	+2	-2	+0
631	2	2	4	4	1	5	-2	+1	-1
632	4	3	7	6	5	11	-2	-2	-4
640	0	3	3	1	0	1	-1	+3	+2
641	4	6	10	2	3	5	+2	+3	+5
650	7	13	20	7	8	15	+0	+5	+5
651	8	12	20	8	16	24	+0	-4	-4
660	6	2	8	2	1	3	+4	+1	+5
661	5	3	8	7	5	12	-2	-2	-4
662	2	3	5	3	3	6	-1	+0	-1
663	3	2	5	0	1	1	+3	+1	+4
664	2	2	4	2	2	4	+0	+0	+0
665	0	0	0	1	0	1	-1	+0	-1
670	2	5	7	2	3	5	+0	+2	+2
671	3	2	5	3	1	4	+0	+1	+1
680	16	11	27	8	5	13	+8	+6	+14
690	0	0	0	0	1	1	+0	-1	-1
691	2	2	4	2	2	4	+0	+0	+0
692	4	6	10	9	5	14	-5	+1	-4
700	11	7	18	2	2	4	+9	+5	+14
gesamt	2.246	2.563	4.809	1.060	1.172	2.232	+ 1.186	+ 1.391	+ 2.577



## 77. Übersicht nach Kontinenten - September 2013

### 77.1 Zuzug

Kontinent	Männer	Frauen	gesamt
Afrika	44	25	69
Amerika	37	52	89
Asien	159	127	286
Australien und Ozeanien	4	4	8
Europa	1.964	2.325	4.289
Russische Föderation	26	26	52
Staatenlos	12	4	16
gesamt	2.246	2.563	4.809

### 77.2 Wegzug

Kontinent	Männer	Frauen	gesamt
Afrika	23	13	36
Amerika	6	8	14
Asien	76	34	110
Australien und Ozeanien	0	1	1
Europa	942	1.101	2.043
Russische Föderation	11	12	23
Staatenlos	2	3	5
gesamt	1.060	1.172	2.232

### 77.3 Differenz

Kontinent	Männer	Frauen	gesamt
Afrika	+ 21	+ 12	+ 33
Amerika	+ 31	+ 44	+ 75
Asien	+ 83	+ 93	+ 176
Australien und Ozeanien	+ 4	+ 3	+ 7
Europa	+ 1.022	+ 1.224	+ 2.246
Russische Föderation	+ 15	+ 14	+ 29
Staatenlos	+ 10	+ 1	+ 11
gesamt	+ 1.186	+ 1.391	+ 2.577

## 78. Übersicht nach EU - Kennzeichen - September 2013

### 78.1 Zuzug

EU - Kennzeichen	Männer	Frauen	gesamt
ÖsterreicherInnen	1.171	1.336	2.507
EU-BürgerInnen	602	772	1.374
Nicht Eu-BürgerInnen	473	455	928
gesamt	2.246	2.563	4.809

### 78.2 Wegzug

EU - Kennzeichen	Männer	Frauen	gesamt
ÖsterreicherInnen	694	748	1.442
EU-BürgerInnen	174	290	464
Nicht Eu-BürgerInnen	192	134	326
gesamt	1.060	1.172	2.232

### 78.3 Differenz

EU - Kennzeichen	Männer	Frauen	gesamt
ÖsterreicherInnen	+ 477	+ 588	+ 1.065
EU-BürgerInnen	+ 428	+ 482	+ 910
Nicht Eu-BürgerInnen	+ 281	+ 321	+ 602
gesamt	+ 1.186	+ 1.391	+ 2.577

### 78.4 Grafik

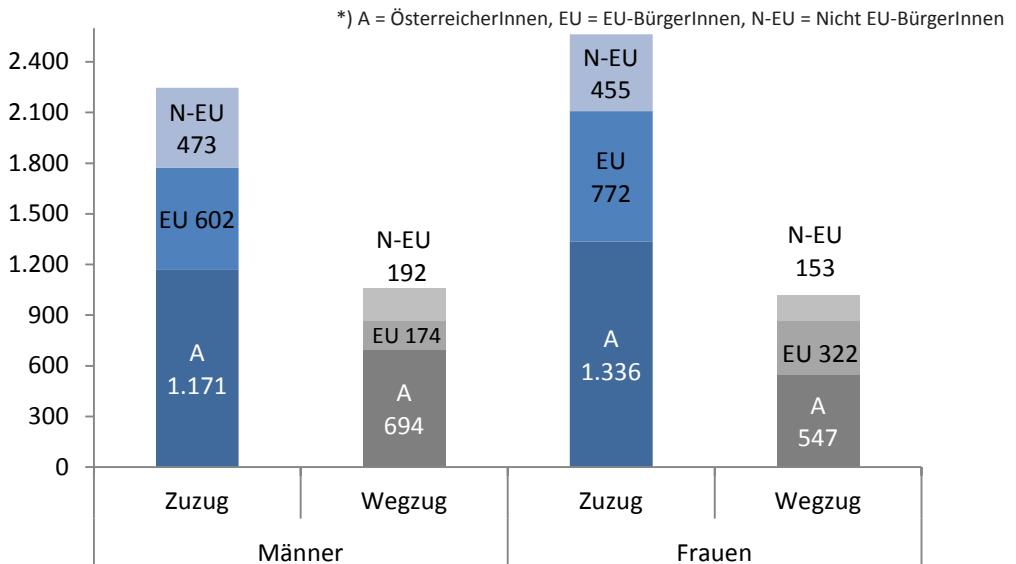

## 79. Übersicht nach Staaten - September 2013

## 79.1 Zuzug / Wegzug / Differenz

Staaten	Zuzug			Wegzug			Differenz		
	Männer	Frauen	gesamt	Männer	Frauen	gesamt	Männer	Frauen	gesamt
Afghanistan	37	0	37	19	4	23	+18	-4	+14
Ägypten	15	9	24	5	3	8	+10	+6	+16
Albanien	6	4	10	0	2	2	+6	+2	+8
Algerien	6	0	6	1	0	1	+5	+0	+5
Angola	1	0	1	0	0	0	+1	+0	+1
Argentinien	1	1	2	0	1	1	+1	+0	+1
Armenien	2	5	7	1	2	3	+1	+3	+4
Aserbaidschan	0	6	6	0	0	0	+0	+6	+6
Äthiopien	1	2	3	0	0	0	+1	+2	+3
Australien	4	4	8	0	1	1	+4	+3	+7
Bangladesch	3	2	5	0	0	0	+3	+2	+5
Belarus	2	8	10	1	3	4	+1	+5	+6
Belgien	5	11	16	0	0	0	+5	+11	+16
Benin	0	1	1	0	0	0	+0	+1	+1
Bosnien und Herzegowina	106	110	216	31	29	60	+75	+81	+156
Brasilien	5	5	10	2	1	3	+3	+4	+7
Bulgarien	19	17	36	1	7	8	+18	+10	+28
Chile	0	1	1	0	1	1	+0	+0	+0
China	21	25	46	12	6	18	+9	+19	+28
Dänemark	0	1	1	1	0	1	-1	+1	+0
Deutschland	112	99	211	37	37	74	+75	+62	+137
Dominikanische Republik	0	2	2	0	2	2	+0	+0	+0
Ecuador	0	1	1	0	0	0	+0	+1	+1
Estland	1	4	5	1	0	1	+0	+4	+4
Finnland	13	11	24	0	0	0	+13	+11	+24
Frankreich	15	27	42	3	9	12	+12	+18	+30
Gambia	1	0	1	1	0	1	+0	+0	+0
Georgien	3	10	13	2	1	3	+1	+9	+10
Ghana	1	0	1	2	1	3	-1	-1	-2
Griechenland	3	7	10	4	1	5	-1	+6	+5
Guatemala	1	0	1	0	0	0	+1	+0	+1
Guinea	1	0	1	0	0		+1	+0	+1
Indien	8	7	15	8	6	14	+0	+1	+1
Indonesien	3	2	5	0	0	0	+3	+2	+5
Iran - Islamische Republik	8	1	9	4	2	6	+4	-1	+3
Irland	2	1	3	1	0	1	+1	+1	+2

Wanderungsbewegungen September 2013

Staaten	Zuzug			Wegzug			Differenz		
	Männer	Frauen	gesamt	Männer	Frauen	gesamt	Männer	Frauen	gesamt
Island	0	1	1	0	0	0	+0	+1	+1
Israel	10	4	14	0	0	0	+10	+4	+14
Italien	59	44	103	7	6	13	+52	+38	+90
Japan	4	9	13	6	1	7	-2	+8	+6
Jordanien	0	2	2	1	0	1	-1	+2	+1
Jugoslawien	0	0	0	1	1	2	-1	-1	-2
Kamerun	0	0	0	0	1	1	+0	-1	-1
Kanada	7	8	15	0	0	0	+7	+8	+15
Kasachstan	1	2	3	0	0	0	+1	+2	+3
Kolumbien	1	2	3	0	1	1	+1	+1	+2
Kongo	1	2	3	0	0	0	+1	+2	+3
Kongo - Demokr. Republik	0	1	1	0	0	0	+0	+1	+1
Korea - Republik	8	6	14	2	3	5	+6	+3	+9
Kosovo	20	8	28	9	3	12	+11	+5	+16
Kroatien	69	66	135	25	16	41	+44	+50	+94
Lettland	2	17	19	0	8	8	+2	+9	+11
Liechtenstein	1	0	1	0	0	0	+1	+0	+1
Litauen	3	5	8	2	0	2	+1	+5	+6
Luxemburg	1	0	1	1	1	2	+0	-1	-1
Malta	0	0	0	1	0	1	-1	+0	-1
Malaysia	1	1	2	0	0	0	+1	+1	+2
Marokko	2	2	4	0	3	3	+2	-1	+1
Mazedonien	18	17	35	5	4	9	+13	+13	+26
Mexiko	2	1	3	0	0	0	+2	+1	+3
Moldau	2	5	7	3	0	3	-1	+5	+4
Mongolei	1	3	4	1	1	2	+0	+2	+2
Montenegro	1	4	5	2	0	2	-1	+4	+3
Nepal	1	0	1	0	0	0	+1	+0	+1
Niederlande	6	5	11	0	1	1	+6	+4	+10
Nigeria	12	4	16	11	4	15	+1	+0	+1
Norwegen	1	3	4	0	0	0	+1	+3	+4
Österreich	1.171	1.336	2.507	694	748	1.442	+477	+588	+1.065
Pakistan	2	2	4	5	1	6	-3	+1	-2
Paraguay	0	1	1	0	0	0	+0	+1	+1
Peru	2	0	2	0	1	1	+2	-1	+1
Philippinen	2	2	4	0	0	0	+2	+2	+4
Polen	14	12	26	5	5	10	+9	+7	+16

Staaten	Zuzug			Wegzug			Differenz		
	Männer	Frauen	gesamt	Männer	Frauen	gesamt	Männer	Frauen	gesamt
Portugal	7	6	13	1	3	4	+6	+3	+9
Ruanda	0	0	0	0	1	1	+0	-1	-1
Rumänien	94	158	252	33	84	117	+61	+74	+135
Russische Föderation	26	26	52	11	12	23	+15	+14	+29
Schweden	8	6	14	0	1	1	+8	+5	+13
Schweiz	5	6	11	3	1	4	+2	+5	+7
Senegal	0	0	0	1	0	1	-1	+0	-1
Serbien	22	31	53	16	17	33	+6	+14	+20
Serbien und Montenegro	2	1	3	2	1	3	+0	+0	+0
Sierra Leone	0	0	0	1	0	1	-1	+0	-1
Singapur	4	1	5	0	0	0	+4	+1	+5
Slowakei	19	78	97	10	64	74	+9	+14	+23
Slowenien	39	44	83	10	9	19	+29	+35	+64
Somalia	0	0	0	1	0	1	-1	+0	-1
Spanien	35	46	81	2	4	6	+33	+42	+75
Sri Lanka	0	0	0	1	0	1	-1	+0	-1
Staatenlos	3	1	4	0	0	0	+3	+1	+4
Südafrika	2	4	6	0	0	0	+2	+4	+6
Syrien - Arabische Republik	8	3	11	0	0	0	+8	+3	+11
Thailand	0	1	1	0	0	0	+0	+1	+1
Tschechische Republik	6	17	23	1	4	5	+5	+13	+18
Tunesien	1	0	1	0	0	0	+1	+0	+1
Türkei	29	33	62	14	6	20	+15	+27	+42
Turkmenistan	0	0	0	0	1	1	+0	-1	-1
Ukraine	6	19	25	1	2	3	+5	+17	+22
Unbekannt	1	0	1	1	0	1	+0	+0	+0
Ungarn	60	80	140	25	30	55	+35	+50	+85
Ungeklärt	8	3	11	1	3	4	+7	+0	+7
Venezuela	0	1	1	0	0	0	+0	+1	+1
Vereinigte Staaten	18	29	47	4	1	5	+14	+28	+42
Vereinigtes Königreich	9	10	19	3	0	3	+6	+10	+16
Vietnam	2	0	2	0	0	0	+2	+0	+2
Zypern	1	0	1	0	0	0	+1	+0	+1
Gesamtergebnis	2.246	2.563	4.809	1.060	1.172	2.232	+1.186	+1.391	+2.577

**80. Übersicht nach Alter - September 2013****80.1 Zuzug / Wegzug / Differenz**

Alter	Zuzug			Wegzug			Differenz		
	Männer	Frauen	gesamt	Männer	Frauen	gesamt	Männer	Frauen	gesamt
0	145	100	245	11	12	23	+ 134	+ 88	+ 222
1	13	11	24	14	16	30	- 1	- 5	- 6
2	9	3	12	8	6	14	+ 1	- 3	- 2
3	9	3	12	9	15	24	+ 0	- 12	- 12
4	8	3	11	9	3	12	- 1	+ 0	- 1
5	9	7	16	10	13	23	- 1	- 6	- 7
6	6	10	16	7	12	19	- 1	- 2	- 3
7	5	5	10	4	7	11	+ 1	- 2	- 1
8	5	9	14	6	6	12	- 1	+ 3	+ 2
9	7	6	13	6	5	11	+ 1	+ 1	+ 2
10	12	8	20	3	2	5	+ 9	+ 6	+ 15
11	9	7	16	7	4	11	+ 2	+ 3	+ 5
12	5	7	12	3	4	7	+ 2	+ 3	+ 5
13	6	9	15	6	3	9	+ 0	+ 6	+ 6
14	14	6	20	6	2	8	+ 8	+ 4	+ 12
15	11	36	47	2	4	6	+ 9	+ 32	+ 41
16	19	33	52	11	4	15	+ 8	+ 29	+ 37
17	14	13	27	9	7	16	+ 5	+ 6	+ 11
18	89	309	398	8	16	24	+ 81	+ 293	+ 374
19	257	405	662	19	33	52	+ 238	+ 372	+ 610
20	283	264	547	28	52	80	+ 255	+ 212	+ 467
21	202	185	387	35	53	88	+ 167	+ 132	+ 299
22	143	195	338	38	72	110	+ 105	+ 123	+ 228
23	122	114	236	34	51	85	+ 88	+ 63	+ 151
24	118	111	229	38	41	79	+ 80	+ 70	+ 150
25	65	69	134	54	54	108	+ 11	+ 15	+ 26
26	69	49	118	58	49	107	+ 11	+ 0	+ 11
27	60	45	105	38	45	83	+ 22	+ 0	+ 22
28	50	45	95	39	31	70	+ 11	+ 14	+ 25
29	39	40	79	36	26	62	+ 3	+ 14	+ 17
30	50	30	80	37	29	66	+ 13	+ 1	+ 14
31	25	24	49	27	23	50	- 2	+ 1	- 1
32	20	25	45	31	27	58	- 11	- 2	- 13
33	20	15	35	32	20	52	- 12	- 5	- 17
34	14	21	35	16	11	27	- 2	+ 10	+ 8
35	18	13	31	15	16	31	+ 3	- 3	+ 0

Alter	Zuzug			Wegzug			Differenz		
	Männer	Frauen	gesamt	Männer	Frauen	gesamt	Männer	Frauen	gesamt
36	17	11	28	18	16	34	- 1	- 5	- 6
37	23	18	41	16	11	27	+ 7	+ 7	+ 14
38	12	17	29	19	15	34	- 7	+ 2	- 5
39	12	10	22	14	16	30	- 2	- 6	- 8
40	17	15	32	18	21	39	- 1	- 6	- 7
41	14	12	26	16	17	33	- 2	- 5	- 7
42	16	9	25	15	9	24	+ 1	+ 0	+ 1
43	11	12	23	14	9	23	- 3	+ 3	+ 0
44	22	21	43	7	14	21	+ 15	+ 7	+ 22
45	17	17	34	14	6	20	+ 3	+ 11	+ 14
46	9	19	28	6	10	16	+ 3	+ 9	+ 12
47	9	13	22	8	4	12	+ 1	+ 9	+ 10
48	5	15	20	11	10	21	- 6	+ 5	- 1
49	8	16	24	10	5	15	- 2	+ 11	+ 9
50	9	12	21	8	14	22	+ 1	- 2	- 1
51	11	10	21	6	8	14	+ 5	+ 2	+ 7
52	5	8	13	11	6	17	- 6	+ 2	- 4
53	9	7	16	2	9	11	+ 7	- 2	+ 5
54	4	13	17	10	9	19	- 6	+ 4	- 2
55	6	11	17	2	8	10	+ 4	+ 3	+ 7
56	4	7	11	4	6	10	+ 0	+ 1	+ 1
57	7	5	12	5	8	13	+ 2	- 3	- 1
58	2	4	6	2	4	6	+ 0	+ 0	+ 0
59	4	8	12	4	9	13	+ 0	- 1	- 1
60	2	3	5	5	2	7	- 3	+ 1	- 2
61	4	8	12	4	2	6	+ 0	+ 6	+ 6
62	2	3	5	4	7	11	- 2	- 4	- 6
63	1	3	4	2	6	8	- 1	- 3	- 4
64	6	2	8	5	1	6	+ 1	+ 1	+ 2
65	1	3	4	5	3	8	- 4	+ 0	- 4
66	5	1	6	5	3	8	+ 0	- 2	- 2
67	1	2	3	2	5	7	- 1	- 3	- 4
68	3	0	3	0	2	2	+ 3	- 2	+ 1
69	2	0	2	5	2	7	- 3	- 2	- 5
70	2	0	2	6	1	7	- 4	- 1	- 5
71	1	1	2	7	4	11	- 6	- 3	- 9

Wanderungsbewegungen September 2013

Alter	Zuzug			Wegzug			Differenz		
	Männer	Frauen	gesamt	Männer	Frauen	gesamt	Männer	Frauen	gesamt
72	0	1	1	2	2	4	-2	-1	-3
73	0	0	0	1	3	4	-1	-3	-4
74	4	1	5	7	3	10	-3	-2	-5
75	1	1	2	1	5	6	+0	-4	-4
76	0	0	0	0	2	2	+0	-2	-2
77	1	1	2	0	1	1	+1	+0	+1
78	1	1	2	2	1	3	-1	+0	-1
79	0	0	0	3	3	6	-3	-3	-6
80	0	0	0	1	5	6	-1	-5	-6
81	0	0	0	2	6	8	-2	-6	-8
82	0	0	0	3	5	8	-3	-5	-8
83	0	1	1	5	0	5	-5	+1	-4
84	1	0	1	2	5	7	-1	-5	-6
85	0	0	0	4	3	7	-4	-3	-7
86	1	1	2	1	4	5	+0	-3	-3
87	0	1	1	4	8	12	-4	-7	-11
88	0	1	1	5	7	12	-5	-6	-11
89	2	1	3	2	6	8	+0	-5	-5
90	0	0	0	5	11	16	-5	-11	-16
91	1	0	1	0	5	5	+1	-5	-4
92	0	1	1	1	6	7	-1	-5	-6
93	1	1	2	1	9	10	+0	-8	-8
94	0	0	0	2	4	6	-2	-4	-6
95	0	0	0	0	2	2	+0	-2	-2
96	0	0	0	1	2	3	-1	-2	-3
97	0	0	0	1	0	1	-1	+0	-1
98	0	0	0	0	2	2	+0	-2	-2
99	0	0	0	0	2	2	+0	-2	-2
100	0	0	0	0	2	2	+0	-2	-2
102	0	0	0	0	2	2	+0	-2	-2
gesamt	2.246	2.563	4.809	1.060	1.172	2.232	+ 1.186	+ 1.391	+ 2.577



**81. Übersicht nach Geburtsjahr - September 2013****81.1 Zuzug / Wegzug / Differenz**

Jahr	Zuzug			Wegzug			Differenz		
	Männer	Frauen	gesamt	Männer	Frauen	gesamt	Männer	Frauen	gesamt
1911	0	0	0	0	2	2	+0	-2	-2
1912	0	0	0	0	1	1	+0	-1	-1
1913	0	0	0	0	2	2	+0	-2	-2
1914	0	0	0	0	2	2	+0	-2	-2
1915	0	0	0	0	1	1	+0	-1	-1
1916	0	0	0	1	0	1	-1	+0	-1
1917	0	0	0	1	2	3	-1	-2	-3
1918	0	0	0	2	4	6	-2	-4	-6
1919	0	0	0	0	5	5	+0	-5	-5
1920	1	1	2	1	8	9	+0	-7	-7
1921	1	1	2	1	7	8	+0	-6	-6
1922	0	0	0	1	6	7	-1	-6	-7
1923	0	0	0	4	10	14	-4	-10	-14
1924	2	1	3	2	7	9	+0	-6	-6
1925	0	1	1	6	5	11	-6	-4	-10
1926	0	1	1	3	7	10	-3	-6	-9
1927	1	1	2	2	3	5	-1	-2	-3
1928	0	0	0	4	3	7	-4	-3	-7
1929	1	0	1	3	5	8	-2	-5	-7
1930	0	1	1	5	1	6	-5	+0	-5
1931	0	0	0	1	4	5	-1	-4	-5
1932	0	0	0	3	8	11	-3	-8	-11
1933	0	0	0	2	4	6	-2	-4	-6
1934	0	0	0	1	2	3	-1	-2	-3
1935	1	1	2	2	2	4	-1	-1	-2
1936	1	1	2	0	1	1	+1	+0	+1
1937	0	0	0	1	4	5	-1	-4	-5
1938	2	1	3	1	2	3	+1	-1	+0
1939	3	1	4	7	3	10	-4	-2	-6
1940	0	1	1	1	5	6	-1	-4	-5
1941	0	0	0	4	2	6	-4	-2	-6
1942	1	1	2	5	3	8	-4	-2	-6
1943	2	0	2	6	2	8	-4	-2	-6
1944	3	0	3	4	0	4	-1	+0	-1
1945	2	0	2	0	3	3	+2	-3	-1
1946	2	2	4	5	5	10	-3	-3	-6

Wanderungsbewegungen September 2013

Jahr	Zuzug			Wegzug			Differenz		
	Männer	Frauen	gesamt	Männer	Frauen	gesamt	Männer	Frauen	gesamt
1947	4	1	5	4	2	6	+0	-1	-1
1948	4	3	7	5	3	8	-1	+0	-1
1949	4	3	7	4	5	9	+0	-2	-2
1950	0	3	3	2	3	5	-2	+0	-2
1951	2	2	4	4	7	11	-2	-5	-7
1952	5	8	13	6	3	9	-1	+5	+4
1953	1	5	6	3	3	6	-2	+2	+0
1954	4	7	11	3	8	11	+1	-1	+0
1955	2	5	7	2	5	7	+0	+0	+0
1956	7	6	13	6	7	13	+1	-1	+0
1957	5	6	11	5	5	10	+0	+1	+1
1958	5	13	18	3	9	12	+2	+4	+6
1959	6	10	16	8	9	17	-2	+1	-1
1960	7	6	13	4	9	13	+3	-3	+0
1961	8	11	19	9	7	16	-1	+4	+3
1962	9	10	19	8	7	15	+1	+3	+4
1963	11	11	22	9	12	21	+2	-1	+1
1964	6	18	24	9	8	17	-3	+10	+7
1965	4	13	17	12	10	22	-8	+3	-5
1966	11	14	25	4	3	7	+7	+11	+18
1967	9	18	27	8	12	20	+1	+6	+7
1968	19	21	40	12	8	20	+7	+13	+20
1969	22	21	43	13	11	24	+9	+10	+19
1970	10	9	19	18	9	27	-8	+0	-8
1971	16	7	23	9	12	21	+7	-5	+2
1972	15	14	29	16	14	30	-1	+0	-1
1973	17	12	29	19	22	41	-2	-10	-12
1974	9	14	23	15	19	34	-6	-5	-11
1975	14	15	29	21	9	30	-7	+6	-1
1976	24	17	41	16	19	35	+8	-2	+6
1977	17	15	32	17	12	29	+0	+3	+3
1978	17	10	27	13	14	27	+4	-4	+0
1979	15	22	37	24	15	39	-9	+7	-2
1980	20	22	42	35	19	54	-15	+3	-12
1981	20	23	43	23	26	49	-3	-3	-6
1982	31	25	56	34	28	62	-3	-3	-6
1983	47	36	83	32	22	54	+15	+14	+29
1984	46	31	77	37	35	72	+9	-4	+5

Jahr	Zuzug			Wegzug			Differenz		
	Männer	Frauen	gesamt	Männer	Frauen	gesamt	Männer	Frauen	gesamt
1985	51	48	99	43	37	80	+ 8	+ 11	+ 19
1986	60	48	108	50	43	93	+ 10	+ 5	+ 15
1987	69	50	119	50	52	102	+ 19	- 2	+ 17
1988	73	79	152	44	53	97	+ 29	+ 26	+ 55
1989	124	108	232	44	38	82	+ 80	+ 70	+ 150
1990	127	138	265	28	55	83	+ 99	+ 83	+ 182
1991	151	190	341	42	71	113	+ 109	+ 119	+ 228
1992	241	217	458	33	59	92	+ 208	+ 158	+ 366
1993	255	298	553	22	42	64	+ 233	+ 256	+ 489
1994	234	396	630	16	24	40	+ 218	+ 372	+ 590
1995	63	217	280	8	13	21	+ 55	+ 204	+ 259
1996	18	14	32	11	6	17	+ 7	+ 8	+ 15
1997	12	39	51	8	6	14	+ 4	+ 33	+ 37
1998	12	26	38	2	1	3	+ 10	+ 25	+ 35
1999	13	7	20	6	2	8	+ 7	+ 5	+ 12
2000	9	9	18	7	3	10	+ 2	+ 6	+ 8
2001	4	8	12	2	5	7	+ 2	+ 3	+ 5
2002	7	9	16	8	4	12	- 1	+ 5	+ 4
2003	13	3	16	3	3	6	+ 10	+ 0	+ 10
2004	6	10	16	6	3	9	+ 0	+ 7	+ 7
2005	6	8	14	5	8	13	+ 1	+ 0	+ 1
2006	4	5	9	5	10	15	- 1	- 5	- 6
2007	6	9	15	7	11	18	- 1	- 2	- 3
2008	10	7	17	11	9	20	- 1	- 2	- 3
2009	7	1	8	8	10	18	- 1	- 9	- 10
2010	10	4	14	9	10	19	+ 1	- 6	- 5
2011	9	3	12	10	9	19	- 1	- 6	- 7
2012	15	10	25	17	14	31	- 2	- 4	- 6
2013	141	100	241	4	9	13	+ 137	+ 91	+ 228
gesamt	2.246	2.563	4.809	1.060	1.172	2.232	+ 1.186	+ 1.391	+ 2.577



## 82. Übersicht nach Wohnsitzart - Oktober 2013

### 82.1 Zuzug

Wohnsitz	Männer	Frauen	gesamt
Hauptwohnsitz	1.323	1.188	2.511
Nebenwohnsitz	550	814	1.364
Obdachlos	43	19	62
gesamt	1.916	2.021	3.937

### 82.2 Wegzug

Wohnsitz	Männer	Frauen	gesamt
Hauptwohnsitz	749	677	1.426
Nebenwohnsitz	197	315	512
Obdachlos	15	6	21
gesamt	961	998	1.959

### 82.3 Differenz

Wohnsitz	Männer	Frauen	gesamt
Hauptwohnsitz	+ 574	+ 511	+ 1.085
Nebenwohnsitz	+ 353	+ 499	+ 852
Obdachlos	+ 28	+ 13	+ 41
gesamt	+ 955	+ 1.023	+ 1.978

### 82.4 Grafik

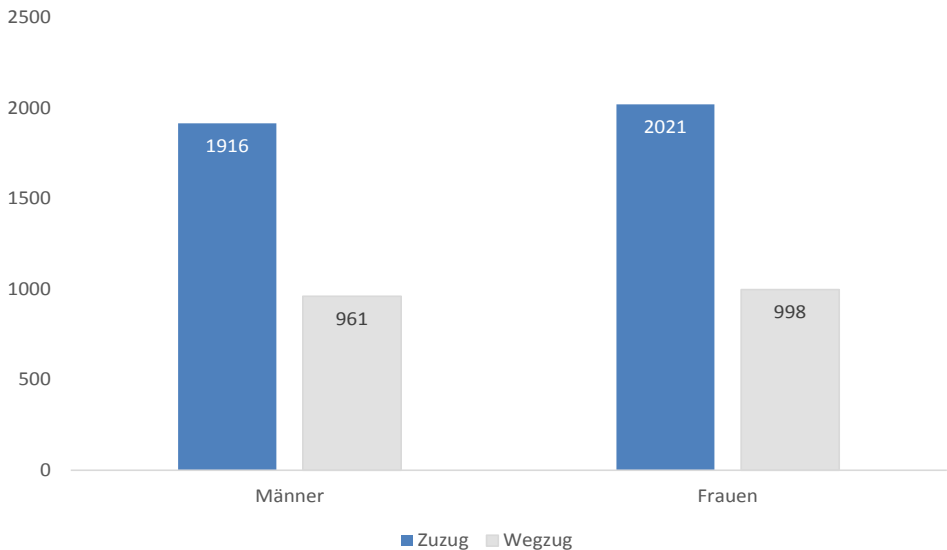

**83. Übersicht nach Bezirken - Oktober 2013****83.1 Zuzug**

Bezirk	Männer	Frauen	gesamt
Innere Stadt	66	59	125
St. Leonhard	148	183	331
Geidorf	296	442	738
Lend	206	228	434
Gries	312	214	526
Jakomini	363	267	630
Liebenau	50	61	111
St. Peter	32	49	81
Waltendorf	41	43	84
Ries	29	48	77
Mariatrost	48	63	111
Andtitz	42	57	99
Gösting	49	42	91
Eggenberg	107	119	226
Wetzelsdorf	48	53	101
Straßgang	49	69	118
Puntigam	30	24	54
gesamt	1.916	2.021	3.937

**83.2 Wegzug**

Bezirk	Männer	Frauen	gesamt
Innere Stadt	37	28	65
St. Leonhard	59	81	140
Geidorf	97	121	218
Lend	100	108	208
Gries	167	124	291
Jakomini	157	126	283
Liebenau	30	35	65
St. Peter	35	37	72
Waltendorf	33	45	78
Ries	27	29	56
Mariatrost	16	24	40
Andtitz	22	34	56
Gösting	39	37	76
Eggenberg	51	55	106
Wetzelsdorf	32	56	88
Straßgang	39	38	77
Puntigam	20	20	40
gesamt	961	998	1.959

### 83.3 Differenz

Bezirk	Männer	Frauen	gesamt
Innere Stadt	+ 29	+ 31	+ 60
St. Leonhard	+ 89	+ 102	+ 191
Geidorf	+ 199	+ 321	+ 520
Lend	+ 106	+ 120	+ 226
Gries	+ 145	+ 90	+ 235
Jakomini	+ 206	+ 141	+ 347
Liebenau	+ 20	+ 26	+ 46
St. Peter	- 3	+ 12	+ 9
Waltendorf	+ 8	- 2	+ 6
Ries	+ 2	+ 19	+ 21
Mariatrost	+ 32	+ 39	+ 71
Andtitz	+ 20	+ 23	+ 43
Gösting	+ 10	+ 5	+ 15
Eggenberg	+ 56	+ 64	+ 120
Wetzelsdorf	+ 16	- 3	+ 13
Straßgang	+ 10	+ 31	+ 41
Puntigam	+ 10	+ 4	+ 14
gesamt	+ 955	+ 1.023	+ 1.978

### 83.4 Grafik

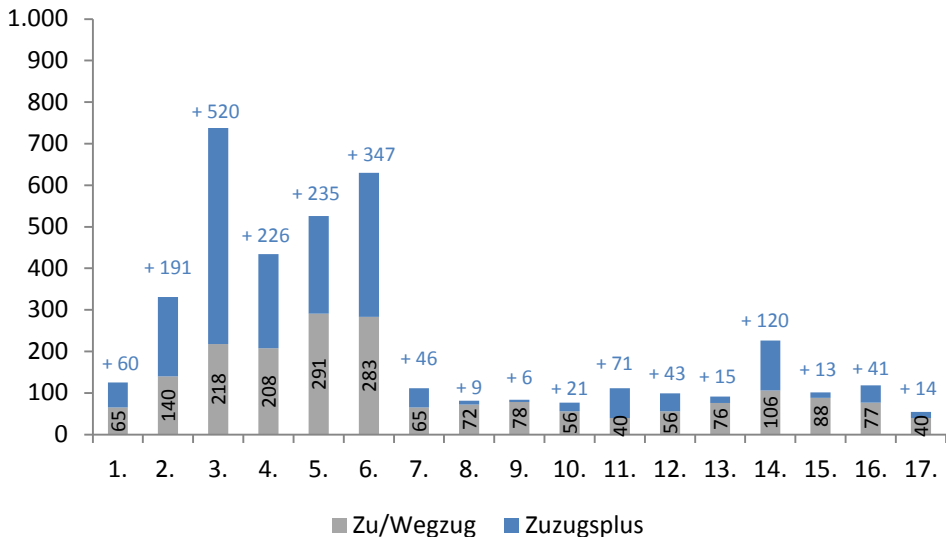

**84. Übersicht nach Wiener Zählsprenzel auf Grazer Stadtgebiet - Oktober 2013****84.1 Zuzug / Wegzug / Differenz**

Sprengel	Zuzug			Wegzug			Differenz		
	Männer	Frauen	gesamt	Männer	Frauen	gesamt	Männer	Frauen	gesamt
0	7	7	14	0	2	2	+7	+5	+12
1	7	9	16	4	4	8	+3	+5	+8
2	10	16	26	2	3	5	+8	+13	+21
3	2	6	8	1	2	3	+1	+4	+5
4	7	5	12	6	6	12	+1	-1	+0
5	14	11	25	2	7	9	+12	+4	+16
6	19	5	24	22	4	26	-3	+1	-2
10	16	14	30	4	3	7	+12	+11	+23
11	4	5	9	1	1	2	+3	+4	+7
12	2	4	6	0	0	0	+2	+4	+6
13	3	4	7	5	7	12	-2	-3	-5
14	8	15	23	2	7	9	+6	+8	+14
15	13	25	38	2	5	7	+11	+20	+31
16	13	8	21	5	7	12	+8	+1	+9
20	13	20	33	5	9	14	+8	+11	+19
21	4	9	13	0	2	2	+4	+7	+11
22	3	8	11	2	1	3	+1	+7	+8
23	7	4	11	3	4	7	+4	+0	+4
24	4	2	6	4	3	7	+0	-1	-1
25	4	0	4	1	1	2	+3	-1	+2
26	11	18	29	10	10	20	+1	+8	+9
27	5	15	20	4	4	8	+1	+11	+12
30	11	7	18	2	5	7	+9	+2	+11
31	9	8	17	3	2	5	+6	+6	+12
40	3	2	5	2	0	2	+1	+2	+3
41	8	7	15	2	8	10	+6	-1	+5
42	3	3	6	1	1	2	+2	+2	+4
43	4	5	9	1	1	2	+3	+4	+7
50	4	6	10	4	4	8	+0	+2	+2
51	13	18	31	7	5	12	+6	+13	+19
52	9	12	21	4	5	9	+5	+7	+12
53	47	64	111	9	3	12	+38	+61	+99
54	6	7	13	1	3	4	+5	+4	+9
55	11	10	21	6	7	13	+5	+3	+8
56	6	4	10	2	2	4	+4	+2	+6
60	25	28	53	6	7	13	+19	+21	+40



Sprenghel	Zuzug			Wegzug			Differenz		
	Männer	Frauen	gesamt	Männer	Frauen	gesamt	Männer	Frauen	gesamt
61	5	14	19	1	6	7	+4	+8	+12
70	1	1	2	2	3	5	-1	-2	-3
71	60	142	202	6	18	24	+54	+124	+178
72	14	16	30	3	2	5	+11	+14	+25
73	3	8	11	3	4	7	+0	+4	+4
74	5	11	16	2	4	6	+3	+7	+10
75	7	4	11	0	3	3	+7	+1	+8
80	4	4	8	0	4	4	+4	+0	+4
90	7	9	16	8	7	15	-1	+2	+1
91	9	7	16	4	8	12	+5	-1	+4
92	15	17	32	2	4	6	+13	+13	+26
93	7	16	23	9	4	13	-2	+12	+10
94	8	7	15	0	2	2	+8	+5	+13
100	4	6	10	2	3	5	+2	+3	+5
101	3	6	9	2	4	6	+1	+2	+3
102	4	2	6	3	0	3	+1	+2	+3
103	5	6	11	0	2	2	+5	+4	+9
110	3	8	11	9	3	12	-6	+5	-1
111	9	6	15	2	2	4	+7	+4	+11
112	2	3	5	0	2	2	+2	+1	+3
120	4	1	5	5	5	10	-1	-4	-5
121	13	18	31	4	6	10	+9	+12	+21
122	9	9	18	7	2	9	+2	+7	+9
123	5	4	9	4	0	4	+1	+4	+5
124	11	16	27	15	10	25	-4	+6	+2
125	1	4	5	1	3	4	+0	+1	+1
130	7	7	14	5	3	8	+2	+4	+6
131	14	13	27	10	6	16	+4	+7	+11
132	17	20	37	4	10	14	+13	+10	+23
140	7	8	15	6	4	10	+1	+4	+5
141	11	25	36	6	7	13	+5	+18	+23
142	9	13	22	5	6	11	+4	+7	+11
143	6	10	16	4	2	6	+2	+8	+10
144	2	3	5	4	3	7	-2	+0	-2
145	5	4	9	1	3	4	+4	+1	+5
146	5	8	13	2	1	3	+3	+7	+10
147	27	19	46	6	9	15	+21	+10	+31
148	13	14	27	1	5	6	+12	+9	+21

Wanderungsbewegungen Oktober 2013

Sprenkel	Zuzug			Wegzug			Differenz		
	Männer	Frauen	gesamt	Männer	Frauen	gesamt	Männer	Frauen	gesamt
150	27	18	45	6	12	18	+21	+6	+27
151	2	3	5	1	2	3	+1	+1	+2
160	7	1	8	2	5	7	+5	-4	+1
161	3	7	10	0	2	2	+3	+5	+8
162	1	3	4	1	2	3	+0	+1	+1
170	9	13	22	6	7	13	+3	+6	+9
171	10	7	17	6	4	10	+4	+3	+7
172	11	10	21	10	8	18	+1	+2	+3
173	2	1	3	2	1	3	+0	+0	+0
174	7	2	9	5	2	7	+2	+0	+2
175	20	13	33	11	8	19	+9	+5	+14
180	5	4	9	8	3	11	-3	+1	-2
181	4	4	8	3	3	6	+1	+1	+2
182	23	12	35	8	11	19	+15	+1	+16
183	20	16	36	3	16	19	+17	+0	+17
184	16	16	32	12	13	25	+4	+3	+7
185	19	16	35	13	10	23	+6	+6	+12
190	62	29	91	17	7	24	+45	+22	+67
191	11	14	25	4	3	7	+7	+11	+18
192	4	0	4	1	0	1	+3	+0	+3
200	2	4	6	4	3	7	-2	+1	-1
201	5	2	7	2	0	2	+3	+2	+5
202	6	6	12	2	1	3	+4	+5	+9
203	1	0	1	2	1	3	-1	-1	-2
204	0	0	0	2	1	3	-2	-1	-3
210	6	4	10	3	4	7	+3	+0	+3
211	4	3	7	2	2	4	+2	+1	+3
212	6	2	8	4	3	7	+2	-1	+1
213	7	7	14	7	3	10	+0	+4	+4
214	4	8	12	3	1	4	+1	+7	+8
220	15	1	16	13	0	13	+2	+1	+3
221	7	1	8	5	2	7	+2	-1	+1
222	1	1	2	0	0	0	+1	+1	+2
230	15	5	20	2	4	6	+13	+1	+14
231	6	9	15	6	3	9	+0	+6	+6
232	4	4	8	1	0	1	+3	+4	+7
240	15	14	29	7	3	10	+8	+11	+19
241	10	10	20	3	2	5	+7	+8	+15

Sprengel	Zuzug			Wegzug			Differenz		
	Männer	Frauen	gesamt	Männer	Frauen	gesamt	Männer	Frauen	gesamt
242	5	5	10	1	1	2	+4	+4	+8
243	15	15	30	5	0	5	+10	+15	+25
244	13	11	24	6	4	10	+7	+7	+14
245	13	12	25	5	5	10	+8	+7	+15
246	9	7	16	4	1	5	+5	+6	+11
247	3	2	5	3	0	3	+0	+2	+2
250	22	9	31	6	5	11	+16	+4	+20
251	4	2	6	0	3	3	+4	-1	+3
252	4	15	19	5	19	24	-1	-4	-5
253	20	4	24	2	5	7	+18	-1	+17
254	0	1	1	2	3	5	-2	-2	-4
255	15	18	33	4	4	8	+11	+14	+25
260	12	10	22	9	3	12	+3	+7	+10
261	4	4	8	6	4	10	-2	+0	-2
262	3	2	5	1	1	2	+2	+1	+3
263	4	6	10	2	7	9	+2	-1	+1
270	0	3	3	1	2	3	-1	+1	+0
271	22	12	34	7	9	16	+15	+3	+18
280	13	7	20	7	6	13	+6	+1	+7
281	1	2	3	1	3	4	+0	-1	-1
282	8	10	18	0	2	2	+8	+8	+16
290	9	4	13	3	1	4	+6	+3	+9
291	18	7	25	2	6	8	+16	+1	+17
292	44	23	67	18	17	35	+26	+6	+32
300	3	5	8	1	2	3	+2	+3	+5
301	6	7	13	1	2	3	+5	+5	+10
302	6	14	20	6	2	8	+0	+12	+12
303	5	3	8	0	1	1	+5	+2	+7
304	51	9	60	39	2	41	+12	+7	+19
305	3	10	13	0	1	1	+3	+9	+12
310	1	2	3	1	2	3	+0	+0	+0
311	12	8	20	4	2	6	+8	+6	+14
320	7	4	11	0	6	6	+7	-2	+5
321	8	11	19	3	3	6	+5	+8	+13
322	3	3	6	3	1	4	+0	+2	+2
330	4	5	9	8	7	15	-4	-2	-6
331	0	1	1	1	1	2	-1	+0	-1
332	0	4	4	0	1	1	+0	+3	+3

Wanderungsbewegungen Oktober 2013

Sprenkel	Zuzug			Wegzug			Differenz		
	Männer	Frauen	gesamt	Männer	Frauen	gesamt	Männer	Frauen	gesamt
333	9	2	11	2	0	2	+7	+2	+9
334	3	2	5	4	5	9	-1	-3	-4
340	1	1	2	0	0	0	+1	+1	+2
341	2	9	11	4	5	9	-2	+4	+2
342	0	9	9	0	2	2	+0	+7	+7
350	7	15	22	8	6	14	-1	+9	+8
351	4	1	5	1	0	1	+3	+1	+4
360	9	8	17	4	4	8	+5	+4	+9
361	2	8	10	3	11	14	-1	-3	-4
362	5	1	6	5	3	8	+0	-2	-2
363	3	5	8	7	8	15	-4	-3	-7
370	2	6	8	2	2	4	+0	+4	+4
371	0	5	5	5	3	8	-5	+2	-3
380	4	4	8	0	1	1	+4	+3	+7
381	2	3	5	1	4	5	+1	-1	+0
382	11	6	17	10	6	16	+1	+0	+1
383	3	13	16	8	15	23	-5	-2	-7
390	1	2	3	3	1	4	-2	+1	-1
391	4	2	6	3	5	8	+1	-3	-2
392	1	2	3	0	0	0	+1	+2	+3
400	3	4	7	1	3	4	+2	+1	+3
401	15	11	26	7	10	17	+8	+1	+9
410	21	33	54	7	14	21	+14	+19	+33
411	2	4	6	3	5	8	-1	-1	-2
412	1	2	3	2	2	4	-1	+0	-1
413	2	4	6	2	3	5	+0	+1	+1
420	1	2	3	2	0	2	-1	+2	+1
421	1	1	2	2	0	2	-1	+1	+0
422	1	2	3	9	5	14	-8	-3	-11
430	2	2	4	1	1	2	+1	+1	+2
431	3	9	12	6	9	15	-3	+0	-3
432	19	17	36	4	1	5	+15	+16	+31
440	13	9	22	3	1	4	+10	+8	+18
441	1	17	18	0	5	5	+1	+12	+13
442	7	2	9	1	4	5	+6	-2	+4
443	1	1	2	0	0	0	+1	+1	+2
444	2	6	8	1	3	4	+1	+3	+4
450	3	2	5	0	3	3	+3	-1	+2

Sprenkel	Zuzug			Wegzug			Differenz		
	Männer	Frauen	gesamt	Männer	Frauen	gesamt	Männer	Frauen	gesamt
451	3	11	14	1	5	6	+2	+6	+8
453	3	6	9	5	4	9	-2	+2	+0
454	4	5	9	0	2	2	+4	+3	+7
455	10	11	21	4	7	11	+6	+4	+10
460	1	4	5	1	1	2	+0	+3	+3
461	9	4	13	2	4	6	+7	+0	+7
470	1	0	1	0	0	0	+1	+0	+1
471	2	4	6	4	4	8	-2	+0	-2
480	2	3	5	2	2	4	+0	+1	+1
481	3	1	4	1	2	3	+2	-1	+1
482	1	4	5				+1	+4	+5
490	0	0	0	1	0	1	-1	+0	-1
491	0	2	2	1	0	1	-1	+2	+1
500	5	4	9	3	3	6	+2	+1	+3
501	4	5	9	4	3	7	+0	+2	+2
510	7	10	17	4	4	8	+3	+6	+9
511	12	9	21	9	11	20	+3	-2	+1
520	3	4	7	3	0	3	+0	+4	+4
521	5	6	11	3	2	5	+2	+4	+6
530	2	2	4	1	9	10	+1	-7	-6
531	9	1	10	6	4	10	+3	-3	+0
533	1	0	1	2	0	2	-1	+0	-1
534	1	1	2	4	1	5	-3	+0	-3
540	12	23	35	4	6	10	+8	+17	+25
550	8	3	11	0	0	0	+8	+3	+11
551	9	6	15	3	3	6	+6	+3	+9
552	10	6	16	1	3	4	+9	+3	+12
553	12	16	28	5	5	10	+7	+11	+18
560	0	3	3	2	0	2	-2	+3	+1
561	8	4	12	4	4	8	+4	+0	+4
562	1	0	1	0	0	0	+1	+0	+1
563	4	8	12	3	3	6	+1	+5	+6
564	3	3	6	3	0	3	+0	+3	+3
570	3	2	5	2	4	6	+1	-2	-1
571	6	6	12	5	5	10	+1	+1	+2
572	2	5	7	1	1	2	+1	+4	+5
573	3	5	8	2	2	4	+1	+3	+4
580	7	11	18	3	3	6	+4	+8	+12

Wanderungsbewegungen Oktober 2013

Sprenge	Zuzug			Wegzug			Differenz		
	Männer	Frauen	gesamt	Männer	Frauen	gesamt	Männer	Frauen	gesamt
581	6	6	12	3	1	4	+3	+5	+8
590	9	9	18	6	5	11	+3	+4	+7
591	4	3	7	4	10	14	+0	-7	-7
600	7	5	12	1	6	7	+6	-1	+5
601	2	7	9	0	5	5	+2	+2	+4
602	1	5	6	1	0	1	+0	+5	+5
603	1	2	3	2	5	7	-1	-3	-4
604	2	1	3	1	2	3	+1	-1	+0
610	7	8	15	4	8	12	+3	+0	+3
611	14	12	26	7	11	18	+7	+1	+8
612	1	1	2	1	3	4	+0	-2	-2
613	9	4	13	9	11	20	+0	-7	-7
620	4	8	12	6	5	11	-2	+3	+1
630	6	3	9	4	4	8	+2	-1	+1
631	6	2	8	1	1	2	+5	+1	+6
632	4	7	11	5	8	13	-1	-1	-2
640	1	1	2	1	1	2	+0	+0	+0
641	2	8	10	4	2	6	-2	+6	+4
650	5	8	13	5	3	8	+0	+5	+5
651	7	15	22	10	10	20	-3	+5	+2
660	8	1	9	4	2	6	+4	-1	+3
661	3	5	8	1	1	2	+2	+4	+6
662	3	7	10	2	4	6	+1	+3	+4
663	1	2	3	1	0	1	+0	+2	+2
664	3	5	8	1	0	1	+2	+5	+7
665	0	5	5	0	2	2	+0	+3	+3
670	2	1	3	3	1	4	-1	+0	-1
671	3	3	6	0	4	4	+3	-1	+2
680	9	6	15	9	5	14	+0	+1	+1
691	2	2	4	0	0	0	+2	+2	+4
692	7	6	13	2	3	5	+5	+3	+8
700	7	6	13	6	7	13	+1	-1	+0
gesamt	1.916	2.021	3.937	961	998	1.959	+955	+1.023	+1.978

## 85. Übersicht nach Kontinenten - Oktober 2013

### 85.1 Zuzug

Kontinent	Männer	Frauen	gesamt
Afrika	26	14	40
Amerika	24	17	41
Asien	117	77	194
Australien und Ozeanien	1	0	1
Europa	1.726	1.883	3.609
Russische Föderation	15	27	42
Staatenlos	7	3	10
gesamt	1.916	2.021	3.937

### 85.2 Wegzug

Kontinent	Männer	Frauen	gesamt
Afrika	24	6	30
Amerika	10	6	16
Asien	52	36	88
Australien und Ozeanien	2	3	5
Europa	860	936	1.796
Russische Föderation	9	9	18
Staatenlos	4	2	6
gesamt	961	998	1.959

### 85.3 Differenz

Kontinent	Männer	Frauen	gesamt
Afrika	+ 2	+ 8	+ 10
Amerika	+ 14	+ 11	+ 25
Asien	+ 65	+ 41	+ 106
Australien und Ozeanien	- 1	- 3	- 4
Europa	+ 866	+ 947	+ 1.813
Russische Föderation	+ 6	+ 18	+ 24
Staatenlos	+ 3	+ 1	+ 4
gesamt	+ 955	+ 1.023	+ 1.978

## 86. Übersicht nach EU - Kennzeichen - Oktober 2013

### 86.1 Zuzug

EU - Kennzeichen	Männer	Frauen	gesamt
ÖsterreicherInnen	1.048	1.101	2.149
EU-BürgerInnen	502	644	1.146
Nicht Eu-BürgerInnen	366	276	642
gesamt	1.916	2.021	3.937

### 86.2 Wegzug

EU - Kennzeichen	Männer	Frauen	gesamt
ÖsterreicherInnen	599	586	1.185
EU-BürgerInnen	200	285	485
Nicht Eu-BürgerInnen	162	127	289
gesamt	961	998	1.959

### 86.3 Differenz

EU - Kennzeichen	Männer	Frauen	gesamt
ÖsterreicherInnen	+ 449	+ 515	+ 964
EU-BürgerInnen	+ 302	+ 359	+ 661
Nicht Eu-BürgerInnen	+ 204	+ 149	+ 353
gesamt	+ 955	+ 1.023	+ 1.978

### 86.4 Grafik

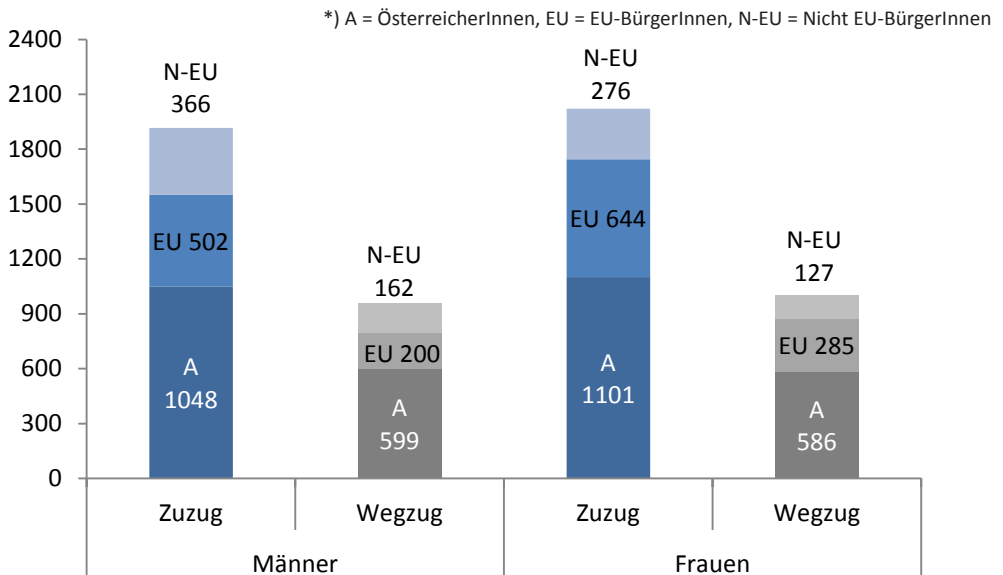



## 87. Übersicht nach Staaten - Oktober 2013

## 87.1 Zuzug / Wegzug / Differenz

Staaten	Zuzug			Wegzug			Differenz		
	Männer	Frauen	gesamt	Männer	Frauen	gesamt	Männer	Frauen	gesamt
Afghanistan	20	3	23	18	4	22	+2	-1	+1
Ägypten	5	0	5	5	1	6	+0	-1	-1
Albanien	1	0	1	0	1	1	+1	-1	+0
Algerien	1	1	2	1	0	1	+0	+1	+1
Argentinien	1	0	1	0	0	0	+1	+0	+1
Armenien	3	4	7	5	3	8	-2	+1	-1
Aserbaidshan	1	2	3	0	0	0	+1	+2	+3
Australien	1	0	1	2	3	5	-1	-3	-4
Belarus	1	0	1	1	2	3	+0	-2	-2
Belgien	2	0	2	0	0	0	+2	+0	+2
Benin	1	0	1	0	0	0	+1	+0	+1
Bosnien und Herzegowina	116	80	196	37	42	79	+79	+38	+117
Brasilien	6	3	9	3	2	5	+3	+1	+4
Bulgarien	11	21	32	7	6	13	+4	+15	+19
Burkina Faso	0	1	1	0	0	0	+0	+1	+1
Chile	2	0	2	0	0	0	+2	+0	+2
China	7	14	21	2	7	9	+5	+7	+12
Costa Rica	0	1	1	0	0	0	+0	+1	+1
Dänemark	1	0	1	0	0	0	+1	+0	+1
Deutschland	123	110	233	39	29	68	+84	+81	+165
Dominikanische Republik	1	4	5	0	0	0	+1	+4	+5
Estland	1	0	1	0	1	1	+1	-1	+0
Finnland	3	0	3	2	1	3	+1	-1	+0
Frankreich	9	7	16	0	1	1	+9	+6	+15
Georgien	8	2	10	0	1	1	+8	+1	+9
Ghana	5	4	9	2	0	2	+3	+4	+7
Griechenland	4	4	8	5	4	9	-1	+0	-1
Guatemala	1	2	3	0	0	0	+1	+2	+3
Indien	7	3	10	6	2	8	+1	+1	+2
Irak	0	1	1	1	2	3	-1	-1	-2
Iran - Islamische Republik	5	8	13	5	3	8	+0	+5	+5
Irland	2	2	4	0	0	0	+2	+2	+4
Italien	52	32	84	6	4	10	+46	+28	+74
Japan	0	2	2	0	0	0	+0	+2	+2
Kamerun	1	0	1	2	0	2	-1	+0	-1
Kanada	3	0	3	1	0	1	+2	+0	+2

Wanderungsbewegungen Oktober 2013

Staaten	Zuzug			Wegzug			Differenz		
	Männer	Frauen	gesamt	Männer	Frauen	gesamt	Männer	Frauen	gesamt
Kenia	0	0	0	1	2	3	- 1	- 2	- 3
Kirgisistan	0	0	0	0	2	2	+0	- 2	- 2
Kolumbien	0	0	0	0	1	1	+0	- 1	- 1
Komoren	0	1	1	0	0	0	+0	+1	+ 1
Korea - Republik	2	0	2	1	3	4	+1	- 3	- 2
Kosovo	14	9	23	2	0	2	+12	+9	+ 21
Kroatien	63	57	120	13	9	22	+50	+ 48	+ 98
Kuba	0	1	1	0	0	0	+0	+1	+ 1
Lettland	1	21	22	0	10	10	+1	+ 11	+ 12
Libanon	0	0	0	1	0	1	- 1	+0	- 1
Libysch-Arab. Dschamahirija	0	0	0	0	2	2	+0	- 2	- 2
Luxemburg	3	1	4	0	0	0	+3	+1	+ 4
Malaysia	0	1	1	1	0	1	- 1	+1	+ 0
Marokko	2	0	2	2	0	2	+0	+0	+ 0
Mazedonien	8	7	15	5	3	8	+3	+4	+ 7
Mexiko	5	2	7	0	0	0	+5	+2	+ 7
Moldau	2	0	2	0	1	1	+2	- 1	+ 1
Mongolei	5	5	10	0	0	0	+5	+5	+ 10
Niederlande	6	2	8	0	0	0	+6	+2	+ 8
Nigeria	8	3	11	9	1	10	- 1	+2	+ 1
Norwegen	2	0	2	1	0	1	+1	+0	+ 1
Oman	18	3	21	0	0	0	+18	+3	+ 21
Österreich	1.048	1.101	2.149	599	586	1.185	+ 449	+ 515	+ 964
Pakistan	3	3	6	3	0	3	+0	+3	+ 3
Philippinen	1	2	3	0	0	0	+1	+2	+ 3
Polen	12	12	24	13	6	19	- 1	+6	+ 5
Portugal	2	0	2	3	2	5	- 1	- 2	- 3
Ruanda	0	2	2				+0	+2	+ 2
Rumänien	71	158	229	51	109	160	+20	+ 49	+ 69
Russische Föderation	15	27	42	9	9	18	+6	+ 18	+ 24
Schweden	3	1	4	0	0	0	+3	+1	+ 4
Schweiz	2	6	8	1	0	1	+1	+6	+ 7
Senegal	0	0	0	1	0	1	- 1	+0	- 1
Serbien	27	29	56	13	10	23	+14	+ 19	+ 33
Serbien und Montenegro	0	3	3	1	3	4	- 1	+0	- 1
Singapur	1	0	1	0	0	0	+1	+0	+ 1
Slowakei	13	75	88	7	57	64	+6	+ 18	+ 24

Staaten	Zuzug			Wegzug			Differenz		
	Männer	Frauen	gesamt	Männer	Frauen	gesamt	Männer	Frauen	gesamt
Slowenien	41	34	75	15	9	24	+ 26	+ 25	+ 51
Somalia	0	0	0	1	0	1	- 1	+ 0	- 1
Spanien	8	22	30	5	5	10	+ 3	+ 17	+ 20
Staatenlos	1	0	1	2	1	3	- 1	- 1	- 2
Südafrika	0	1	1	0	0	0	+ 0	+ 1	+ 1
Syrien - Arabische Republik	5	1	6	0	0	0	+ 5	+ 1	+ 6
Tansania - Vereinig. Rep.	1	0	1	0	0	0	+ 1	+ 0	+ 1
Thailand	1	5	6	0	1	1	+ 1	+ 4	+ 5
Tschechische Republik	3	5	8	2	4	6	+ 1	+ 1	+ 2
Tunesien	2	1	3	0	0	0	+ 2	+ 1	+ 3
Türkei	30	17	47	9	8	17	+ 21	+ 9	+ 30
Ukraine	3	4	7	0	3	3	+ 3	+ 1	+ 4
Ungarn	67	74	141	32	27	59	+ 35	+ 47	+ 82
Ungeklärt	6	3	9	2	1	3	+ 4	+ 2	+ 6
Uruguay	1	0	1	0	0	0	+ 1	+ 0	+ 1
Usbekistan	0	1	1	0	0	0	+ 0	+ 1	+ 1
Vereinigte Staaten	4	4	8	6	3	9	- 2	+ 1	- 1
Vereinigtes Königreich	1	6	7	0	1	1	+ 1	+ 5	+ 6
Gesamtergebnis	1.916	2.021	3.937	961	998	1.959	+ 955	+ 1.023	+ 1.978

**88. Übersicht nach Alter - Oktober 2013****88.1 Zuzug / Wegzug / Differenz**

Alter	Zuzug			Wegzug			Differenz		
	Männer	Frauen	gesamt	Männer	Frauen	gesamt	Männer	Frauen	gesamt
0	125	133	258	5	7	12	+ 120	+ 126	+ 246
1	11	4	15	12	5	17	- 1	- 1	- 2
2	8	8	16	8	4	12	+ 0	+ 4	+ 4
3	4	12	16	7	4	11	- 3	+ 8	+ 5
4	7	5	12	3	3	6	+ 4	+ 2	+ 6
5	8	1	9	4	5	9	+ 4	- 4	+ 0
6	3	2	5	2	6	8	+ 1	- 4	- 3
7	4	2	6	1	1	2	+ 3	+ 1	+ 4
8	3	5	8	2	1	3	+ 1	+ 4	+ 5
9	0	3	3	1	2	3	- 1	+ 1	+ 0
10	5	1	6	3	4	7	+ 2	- 3	- 1
11	2	5	7	1	3	4	+ 1	+ 2	+ 3
12	2	2	4	3	3	6	- 1	- 1	- 2
13	5	2	7	4	4	8	+ 1	- 2	- 1
14	4	3	7	5	4	9	- 1	- 1	- 2
15	3	7	10	4	6	10	- 1	+ 1	+ 0
16	7	26	33	3	5	8	+ 4	+ 21	+ 25
17	5	24	29	7	5	12	- 2	+ 19	+ 17
18	76	183	259	17	16	33	+ 59	+ 167	+ 226
19	228	291	519	12	29	41	+ 216	+ 262	+ 478
20	236	206	442	20	33	53	+ 216	+ 173	+ 389
21	163	124	287	29	38	67	+ 134	+ 86	+ 220
22	87	90	177	25	50	75	+ 62	+ 40	+ 102
23	99	105	204	40	40	80	+ 59	+ 65	+ 124
24	80	85	165	41	53	94	+ 39	+ 32	+ 71
25	66	64	130	37	45	82	+ 29	+ 19	+ 48
26	52	52	104	37	48	85	+ 15	+ 4	+ 19
27	51	42	93	45	25	70	+ 6	+ 17	+ 23
28	45	34	79	41	30	71	+ 4	+ 4	+ 8
29	38	36	74	44	32	76	- 6	+ 4	- 2
30	32	25	57	42	25	67	- 10	+ 0	- 10
31	35	23	58	26	24	50	+ 9	- 1	+ 8
32	33	25	58	17	26	43	+ 16	- 1	+ 15
33	21	20	41	27	23	50	- 6	- 3	- 9
34	21	15	36	11	23	34	+ 10	- 8	+ 2
35	38	9	47	15	16	31	+ 23	- 7	+ 16

Alter	Zuzug			Wegzug			Differenz		
	Männer	Frauen	gesamt	Männer	Frauen	gesamt	Männer	Frauen	gesamt
36	18	18	36	11	7	18	+7	+11	+18
37	11	17	28	16	12	28	-5	+5	+0
38	16	17	33	14	13	27	+2	+4	+6
39	19	13	32	24	9	33	-5	+4	-1
40	16	14	30	15	8	23	+1	+6	+7
41	13	15	28	14	12	26	-1	+3	+2
42	23	9	32	5	13	18	+18	-4	+14
43	15	11	26	5	9	14	+10	+2	+12
44	18	19	37	17	12	29	+1	+7	+8
45	7	15	22	13	7	20	-6	+8	+2
46	17	15	32	9	16	25	+8	-1	+7
47	12	12	24	15	13	28	-3	-1	-4
48	14	6	20	7	11	18	+7	-5	+2
49	8	5	13	14	5	19	-6	+0	-6
50	3	14	17	8	7	15	-5	+7	+2
51	13	14	27	6	10	16	+7	+4	+11
52	5	11	16	6	10	16	-1	+1	+0
53	5	14	19	11	4	15	-6	+10	+4
54	7	10	17	7	7	14	+0	+3	+3
55	9	6	15	13	11	24	-4	-5	-9
56	5	14	19	5	12	17	+0	+2	+2
57	3	5	8	5	5	10	-2	+0	-2
58	7	4	11	7	5	12	+0	-1	-1
59	4	7	11	5	5	10	-1	+2	+1
60	3	3	6	5	1	6	-2	+2	+0
61	3	6	9	4	5	9	-1	+1	+0
62	4	5	9	3	0	3	+1	+5	+6
63	3	6	9	2	4	6	+1	+2	+3
64	2	5	7	3	2	5	-1	+3	+2
65	1	2	3	4	1	5	-3	+1	-2
66	1	4	5	3	6	9	-2	-2	-4
67	3	4	7	5	0	5	-2	+4	+2
68	3	2	5	5	4	9	-2	-2	-4
69	0	1	1	1	3	4	-1	-2	-3
70	0	0	0	4	2	6	-4	-2	-6
71	3	3	6	6	1	7	-3	+2	-1

Wanderungsbewegungen Oktober 2013

Alter	Zuzug			Wegzug			Differenz		
	Männer	Frauen	gesamt	Männer	Frauen	gesamt	Männer	Frauen	gesamt
72	0	3	3	5	1	6	-5	+2	-3
73	3	3	6	5	2	7	-2	+1	-1
74	3	1	4	1	3	4	+2	-2	+0
75	1	0	1	4	3	7	-3	-3	-6
76	0	2	2	3	3	6	-3	-1	-4
77	0	1	1	2	2	4	-2	-1	-3
78	1	0	1	3	4	7	-2	-4	-6
79	1	0	1	5	2	7	-4	-2	-6
80	1	0	1	2	1	3	-1	-1	-2
81	0	0	0	4	0	4	-4	+0	-4
82	0	2	2	3	5	8	-3	-3	-6
83	0	2	2	3	4	7	-3	-2	-5
84	1	1	2	4	3	7	-3	-2	-5
85	1	0	1	1	5	6	+0	-5	-5
86	0	1	1	1	5	6	-1	-4	-5
87	0	0	0	4	1	5	-4	-1	-5
88	0	1	1	5	6	11	-5	-5	-10
89	1	0	1	0	12	12	+1	-12	-11
90	0	1	1	1	6	7	-1	-5	-6
91	0	2	2	1	7	8	-1	-5	-6
92	0	0	0	2	8	10	-2	-8	-10
93	1	0	1	2	3	5	-1	-3	-4
94	0	0	0	1	2	3	-1	-2	-3
95	1	0	1	0	1	1	+1	-1	+0
97	0	0	0	1	2	3	-1	-2	-3
98	0	0	0	0	3	3	+0	-3	-3
99	0	1	1	0	1	1	+0	+0	+0
100	0	0	0	0	2	2	+0	-2	-2
101	0	0	0	0	1	1	+0	-1	-1
gesamt	1.916	2.021	3.937	961	998	1.959	+ 955	+ 1.023	+ 1.978

**89. Übersicht nach Geburtsjahr - Oktober 2013****89.1 Zuzug / Wegzug / Differenz**

Jahr	Zuzug			Wegzug			Differenz		
	Männer	Frauen	gesamt	Männer	Frauen	gesamt	Männer	Frauen	gesamt
1912	0	0	0	0	2	2	+0	-2	-2
1913	0	0	0	0	2	2	+0	-2	-2
1914	0	1	1	0	1	1	+0	+0	+0
1915	0	0	0	0	4	4	+0	-4	-4
1916	0	0	0	1	0	1	-1	+0	-1
1917	0	0	0	0	1	1	+0	-1	-1
1918	1	0	1	0	1	1	+1	-1	+0
1919	1	0	1	1	2	3	+0	-2	-2
1920	0	0	0	2	4	6	-2	-4	-6
1921	0	0	0	3	9	12	-3	-9	-12
1922	0	2	2	1	5	6	-1	-3	-4
1923	0	1	1	0	5	5	+0	-4	-4
1924	1	0	1	0	16	16	+1	-16	-15
1925	0	1	1	6	3	9	-6	-2	-8
1926	0	0	0	3	0	3	-3	+0	-3
1927	0	1	1	1	5	6	-1	-4	-5
1928	1	0	1	1	5	6	+0	-5	-5
1929	1	1	2	4	3	7	-3	-2	-5
1930	0	2	2	4	7	11	-4	-5	-9
1931	0	2	2	2	2	4	-2	+0	-2
1932	0	0	0	5	0	5	-5	+0	-5
1933	1	0	1	1	2	3	+0	-2	-2
1934	1	0	1	5	2	7	-4	-2	-6
1935	1	0	1	3	3	6	-2	-3	-5
1936	0	1	1	2	2	4	-2	-1	-3
1937	0	2	2	4	3	7	-4	-1	-5
1938	1	1	2	3	3	6	-2	-2	-4
1939	3	0	3	1	4	5	+2	-4	-2
1940	3	3	6	5	2	7	-2	+1	-1
1941	0	3	3	7	0	7	-7	+3	-4
1942	3	3	6	6	1	7	-3	+2	-1
1943	0	0	0	2	3	5	-2	-3	-5
1944	0	1	1	1	4	5	-1	-3	-4
1945	4	2	6	7	2	9	-3	+0	-3
1946	2	5	7	4	4	8	-2	+1	-1
1947	1	3	4	2	2	4	-1	+1	+0

## Wanderungsbewegungen Oktober 2013

Jahr	Zuzug			Wegzug			Differenz		
	Männer	Frauen	gesamt	Männer	Frauen	gesamt	Männer	Frauen	gesamt
1948	1	2	3	6	1	7	- 5	+ 1	- 4
1949	2	6	8	1	3	4	+ 1	+ 3	+ 4
1950	3	6	9	3	3	6	+ 0	+ 3	+ 3
1951	4	4	8	3	0	3	+ 1	+ 4	+ 5
1952	4	6	10	4	5	9	+ 0	+ 1	+ 1
1953	3	3	6	5	4	9	- 2	- 1	- 3
1954	4	8	12	5	2	7	- 1	+ 6	+ 5
1955	6	5	11	8	7	15	- 2	- 2	- 4
1956	3	3	6	4	8	12	- 1	- 5	- 6
1957	7	14	21	7	9	16	+ 0	+ 5	+ 5
1958	9	6	15	12	10	22	- 3	- 4	- 7
1959	7	10	17	7	9	16	+ 0	+ 1	+ 1
1960	3	18	21	9	1	10	- 6	+ 17	+ 11
1961	5	8	13	8	12	20	- 3	- 4	- 7
1962	15	14	29	8	12	20	+ 7	+ 2	+ 9
1963	1	13	14	8	3	11	- 7	+ 10	+ 3
1964	10	6	16	12	5	17	- 2	+ 1	- 1
1965	14	6	20	8	16	24	+ 6	- 10	- 4
1966	11	11	22	15	8	23	- 4	+ 3	- 1
1967	17	17	34	9	17	26	+ 8	+ 0	+ 8
1968	8	14	22	12	8	20	- 4	+ 6	+ 2
1969	18	20	38	18	11	29	+ 0	+ 9	+ 9
1970	14	11	25	4	8	12	+ 10	+ 3	+ 13
1971	22	7	29	7	16	23	+ 15	- 9	+ 6
1972	15	15	30	14	11	25	+ 1	+ 4	+ 5
1973	16	16	32	19	7	26	- 3	+ 9	+ 6
1974	21	14	35	21	11	32	+ 0	+ 3	+ 3
1975	14	18	32	13	13	26	+ 1	+ 5	+ 6
1976	10	15	25	15	10	25	- 5	+ 5	+ 0
1977	27	16	43	11	7	18	+ 16	+ 9	+ 25
1978	32	11	43	14	24	38	+ 18	- 13	+ 5
1979	18	14	32	14	17	31	+ 4	- 3	+ 1
1980	25	20	45	30	25	55	- 5	- 5	- 10
1981	34	26	60	15	26	41	+ 19	+ 0	+ 19
1982	31	23	54	28	28	56	+ 3	- 5	- 2
1983	33	30	63	41	28	69	- 8	+ 2	- 6
1984	44	37	81	51	29	80	- 7	+ 8	+ 1
1985	44	33	77	37	27	64	+ 7	+ 6	+ 13



Jahr	Zuzug			Wegzug			Differenz		
	Männer	Frauen	gesamt	Männer	Frauen	gesamt	Männer	Frauen	gesamt
1986	53	39	92	41	30	71	+ 12	+ 9	+ 21
1987	50	56	106	41	49	90	+ 9	+ 7	+ 16
1988	66	63	129	38	46	84	+ 28	+ 17	+ 45
1989	84	89	173	40	49	89	+ 44	+ 40	+ 84
1990	102	109	211	33	48	81	+ 69	+ 61	+ 130
1991	91	90	181	27	41	68	+ 64	+ 49	+ 113
1992	183	134	317	34	35	69	+ 149	+ 99	+ 248
1993	243	222	465	13	37	50	+ 230	+ 185	+ 415
1994	209	277	486	11	24	35	+ 198	+ 253	+ 451
1995	49	158	207	17	13	30	+ 32	+ 145	+ 177
1996	6	31	37	6	4	10	+ 0	+ 27	+ 27
1997	6	18	24	3	6	9	+ 3	+ 12	+ 15
1998	3	7	10	5	8	13	- 2	- 1	- 3
1999	5	3	8	3	2	5	+ 2	+ 1	+ 3
2000	5	1	6	5	4	9	+ 0	- 3	- 3
2001	1	3	4	2	4	6	- 1	- 1	- 2
2002	2	4	6	3	1	4	- 1	+ 3	+ 2
2003	5	3	8	1	4	5	+ 4	- 1	+ 3
2004	0	2	2	2	2	4	- 2	+ 0	- 2
2005	4	5	9	1	1	2	+ 3	+ 4	+ 7
2006	3	2	5	1	2	3	+ 2	+ 0	+ 2
2007	4	1	5	3	6	9	+ 1	- 5	- 4
2008	9	2	11	3	5	8	+ 6	- 3	+ 3
2009	6	5	11	5	2	7	+ 1	+ 3	+ 4
2010	4	13	17	7	5	12	- 3	+ 8	+ 5
2011	8	7	15	8	6	14	+ 0	+ 1	+ 1
2012	12	4	16	11	2	13	+ 1	+ 2	+ 3
2013	123	132	255	4	7	11	+ 119	+ 125	+ 244
gesamt	1.916	2.021	3.937	961	998	1.959	+ 955	+ 1.023	+ 1.978



## 90. Übersicht nach Wohnsitzart - November 2013

### 90.1 Zuzug

Wohnsitz	Männer	Frauen	gesamt
Hauptwohnsitz	783	657	1.440
Nebenwohnsitz	284	370	654
Obdachlos	32	10	42
gesamt	1.099	1.037	2.136

### 90.2 Wegzug

Wohnsitz	Männer	Frauen	gesamt
Hauptwohnsitz	600	569	1.169
Nebenwohnsitz	207	270	477
Obdachlos	25	11	36
gesamt	832	850	1.682

### 90.3 Differenz

Wohnsitz	Männer	Frauen	gesamt
Hauptwohnsitz	+ 183	+ 88	+ 271
Nebenwohnsitz	+ 77	+ 100	+ 177
Obdachlos	+ 7	- 1	+ 6
gesamt	+ 267	+ 187	+ 454

### 90.4 Grafik

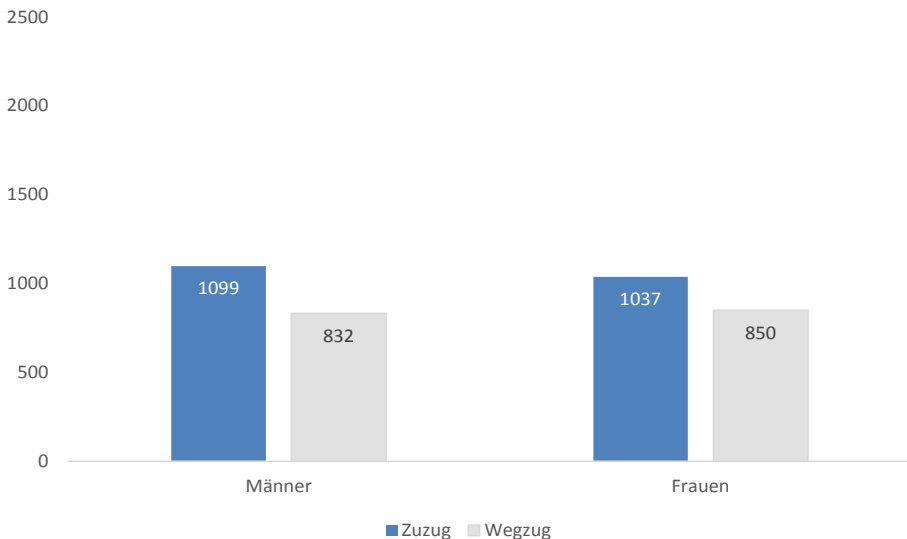

**91. Übersicht nach Bezirken - November 2013****91.1 Zuzug**

Bezirk	Männer	Frauen	gesamt
Innere Stadt	31	22	53
St. Leonhard	49	55	104
Geidorf	98	106	204
Lend	139	134	273
Gries	215	158	373
Jakomini	175	123	298
Liebenau	37	49	86
St. Peter	41	44	85
Waltendorf	22	39	61
Ries	8	22	30
Mariatrost	28	24	52
Andtitz	38	41	79
Gösting	45	34	79
Eggenberg	60	70	130
Wetzelsdorf	43	52	95
Straßgang	39	34	73
Puntigam	31	30	61
gesamt	1.099	1.037	2.136

**91.2 Wegzug**

Bezirk	Männer	Frauen	gesamt
Innere Stadt	26	15	41
St. Leonhard	46	59	105
Geidorf	68	98	166
Lend	90	91	181
Gries	133	107	240
Jakomini	112	94	206
Liebenau	28	40	68
St. Peter	30	41	71
Waltendorf	23	41	64
Ries	19	17	36
Mariatrost	19	21	40
Andtitz	34	50	84
Gösting	39	33	72
Eggenberg	64	46	110
Wetzelsdorf	32	36	68
Straßgang	40	35	75
Puntigam	29	26	55
gesamt	832	850	1.682

## 91.3 Differenz

Bezirk	Männer	Frauen	gesamt
Innere Stadt	+ 5	+ 7	+ 12
St. Leonhard	+ 3	- 4	- 1
Geidorf	+ 30	+ 8	+ 38
Lend	+ 49	+ 43	+ 92
Gries	+ 82	+ 51	+ 133
Jakomini	+ 63	+ 29	+ 92
Liebenau	+ 9	+ 9	+ 18
St. Peter	+ 11	+ 3	+ 14
Waltendorf	- 1	- 2	- 3
Ries	- 11	+ 5	- 6
Mariatrost	+ 9	+ 3	+ 12
Andtitz	+ 4	- 9	- 5
Gösting	+ 6	+ 1	+ 7
Eggenberg	- 4	+ 24	+ 20
Wetzelsdorf	+ 11	+ 16	+ 27
Straßgang	- 1	- 1	- 2
Puntigam	+ 2	+ 4	+ 6
gesamt	+ 267	+ 187	+ 454

## 91.4 Grafik

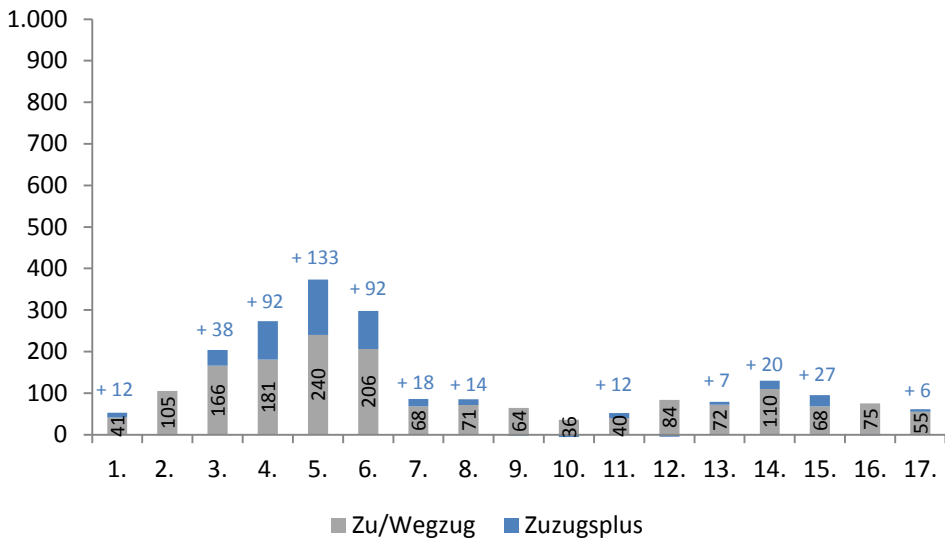

**92. Übersicht nach Wiener Zählsprenzel auf Grazer Stadtgebiet - November 2013****92.1 Zuzug / Wegzug / Differenz**

Sprengel	Zuzug			Wegzug			Differenz		
	Männer	Frauen	gesamt	Männer	Frauen	gesamt	Männer	Frauen	gesamt
0	2	5	7	0	2	2	+2	+3	+5
1	1	4	5	3	1	4	-2	+3	+1
2	3	2	5	2	2	4	+1	+0	+1
3	1	1	2	1	2	3	+0	-1	-1
4	4	6	10	2	1	3	+2	+5	+7
5	4	1	5	2	4	6	+2	-3	-1
6	16	3	19	16	3	19	+0	+0	+0
10	5	4	9	1	2	3	+4	+2	+6
11	1	1	2	3	3	6	-2	-2	-4
12	0	0	0	0	1	1	+0	-1	-1
13	3	2	5	2	1	3	+1	+1	+2
14	2	2	4	3	1	4	-1	+1	+0
15	8	6	14	7	13	20	+1	-7	-6
16	1	2	3	1	2	3	+0	+0	+0
20	3	6	9	1	1	2	+2	+5	+7
21	2	7	9	0	3	3	+2	+4	+6
22	0	1	1	3	1	4	-3	+0	-3
23	1	2	3	3	2	5	-2	+0	-2
24	2	2	4	4	4	8	-2	-2	-4
25	0	1	1	0	0	0	+0	+1	+1
26	3	5	8	2	2	4	+1	+3	+4
27	1	1	2	1	4	5	+0	-3	-3
30	4	3	7	1	5	6	+3	-2	+1
31	7	4	11	5	8	13	+2	-4	-2
40	0	0	0	0	1	1	+0	-1	-1
41	3	6	9	4	2	6	-1	+4	+3
42	2	0	2	4	1	5	-2	-1	-3
43	1	0	1	1	2	3	+0	-2	-2
50	1	0	1	2	1	3	-1	-1	-2
51	8	3	11	1	2	3	+7	+1	+8
52	5	2	7	0	4	4	+5	-2	+3
53	5	15	20	5	6	11	+0	+9	+9
54	7	5	12	2	6	8	+5	-1	+4
55	0	6	6	2	3	5	-2	+3	+1
56	8	2	10	1	3	4	+7	-1	+6
60	7	7	14	4	3	7	+3	+4	+7

Sprenghel	Zuzug			Wegzug			Differenz		
	Männer	Frauen	gesamt	Männer	Frauen	gesamt	Männer	Frauen	gesamt
61	2	8	10	1	5	6	+1	+3	+4
70	2	0	2	0	3	3	+2	-3	-1
71	12	2	14	10	15	25	+2	-13	-11
72	5	8	13	3	6	9	+2	+2	+4
73	0	0	0	1	1	2	-1	-1	-2
74	2	3	5	2	2	4	+0	+1	+1
75	2	0	2	2	0	2	+0	+0	+0
80	1	2	3	1	3	4	+0	-1	-1
90	2	6	8	3	2	5	-1	+4	+3
91	2	4	6	4	8	12	-2	-4	-6
92	1	7	8	2	3	5	-1	+4	+3
93	6	6	12	1	2	3	+5	+4	+9
94	1	4	5	3	2	5	-2	+2	+0
100	1	3	4	3	4	7	-2	-1	-3
101	3	3	6	1	2	3	+2	+1	+3
102	1	3	4	1	3	4	+0	+0	+0
103	5	3	8	4	2	6	+1	+1	+2
110	5	2	7	6	1	7	-1	+1	+0
111	3	2	5	2	2	4	+1	+0	+1
112	1	0	1	1	4	5	+0	-4	-4
120	4	5	9	4	4	8	+0	+1	+1
121	9	6	15	5	5	10	+4	+1	+5
122	10	7	17	3	5	8	+7	+2	+9
123	7	3	10	4	2	6	+3	+1	+4
124	12	15	27	6	3	9	+6	+12	+18
125	3	5	8	3	2	5	+0	+3	+3
130	7	4	11	4	1	5	+3	+3	+6
131	12	5	17	1	5	6	+11	+0	+11
132	13	16	29	8	10	18	+5	+6	+11
140	9	10	19	4	7	11	+5	+3	+8
141	4	3	7	1	1	2	+3	+2	+5
142	4	5	9	6	4	10	-2	+1	-1
143	1	4	5	6	4	10	-5	+0	-5
144	2	2	4	1	3	4	+1	-1	+0
145	4	4	8	2	5	7	+2	-1	+1
146	2	2	4	1	0	1	+1	+2	+3
147	11	7	18	10	9	19	+1	-2	-1
148	4	3	7	4	3	7	+0	+0	+0

Wanderungsbewegungen November 2013

Sprenkel	Zuzug			Wegzug			Differenz		
	Männer	Frauen	gesamt	Männer	Frauen	gesamt	Männer	Frauen	gesamt
150	7	13	20	8	7	15	- 1	+ 6	+ 5
151	3	7	10	1	3	4	+ 2	+ 4	+ 6
160	8	4	12	2	5	7	+ 6	- 1	+ 5
161	1	3	4	4	2	6	- 3	+ 1	- 2
162	2	1	3	2	1	3	+ 0	+ 0	+ 0
170	4	6	10	2	5	7	+ 2	+ 1	+ 3
171	15	5	20	3	3	6	+ 12	+ 2	+ 14
172	13	9	22	6	7	13	+ 7	+ 2	+ 9
173	0	1	1	2	4	6	- 2	- 3	- 5
174	8	1	9	4	2	6	+ 4	- 1	+ 3
175	12	11	23	3	4	7	+ 9	+ 7	+ 16
180	1	3	4	6	4	10	- 5	- 1	- 6
181	4	0	4	2	1	3	+ 2	- 1	+ 1
182	14	12	26	4	4	8	+ 10	+ 8	+ 18
183	8	14	22	1	8	9	+ 7	+ 6	+ 13
184	7	13	20	5	4	9	+ 2	+ 9	+ 11
185	6	9	15	4	5	9	+ 2	+ 4	+ 6
190	38	20	58	24	14	38	+ 14	+ 6	+ 20
191	8	7	15	3	2	5	+ 5	+ 5	+ 10
192	1	0	1	0	0	0	+ 1	+ 0	+ 1
200	4	6	10	6	2	8	- 2	+ 4	+ 2
201	2	0	2	2	0	2	+ 0	+ 0	+ 0
202	6	1	7	4	5	9	+ 2	- 4	- 2
203	0	2	2	1	0	1	- 1	+ 2	+ 1
204	1	0	1	0	0	0	+ 1	+ 0	+ 1
210	6	2	8	5	1	6	+ 1	+ 1	+ 2
211	5	3	8	1	2	3	+ 4	+ 1	+ 5
212	2	1	3	2	2	4	+ 0	- 1	- 1
213	5	6	11	4	5	9	+ 1	+ 1	+ 2
214	6	1	7	1	1	2	+ 5	+ 0	+ 5
220	20	0	20	15	2	17	+ 5	- 2	+ 3
221	4	5	9	6	4	10	- 2	+ 1	- 1
222	1	1	2	2	2	4	- 1	- 1	- 2
230	7	5	12	6	3	9	+ 1	+ 2	+ 3
231	2	8	10	8	9	17	- 6	- 1	- 7
232	5	6	11	1	2	3	+ 4	+ 4	+ 8
240	2	4	6	2	1	3	+ 0	+ 3	+ 3
241	7	5	12	5	6	11	+ 2	- 1	+ 1



Sprengel	Zuzug			Wegzug			Differenz		
	Männer	Frauen	gesamt	Männer	Frauen	gesamt	Männer	Frauen	gesamt
242	2	3	5	2	1	3	+0	+2	+2
243	1	5	6	2	1	3	-1	+4	+3
244	2	1	3	2	6	8	+0	-5	-5
245	9	1	10	2	2	4	+7	-1	+6
246	4	1	5	1	1	2	+3	+0	+3
247	5	6	11	2	4	6	+3	+2	+5
250	9	5	14	3	0	3	+6	+5	+11
251	2	2	4	1	2	3	+1	+0	+1
252	3	16	19	1	17	18	+2	-1	+1
253	4	2	6	2	5	7	+2	-3	-1
254	0	2	2	1	0	1	-1	+2	+1
255	11	4	15	5	0	5	+6	+4	+10
260	6	3	9	0	4	4	+6	-1	+5
261	1	6	7	3	9	12	-2	-3	-5
262	1	1	2	0	0	0	+1	+1	+2
263	8	11	19	3	2	5	+5	+9	+14
270	1	2	3	3	1	4	-2	+1	-1
271	6	7	13	4	6	10	+2	+1	+3
280	6	3	9	2	0	2	+4	+3	+7
281	0	1	1	0	0	0	+0	+1	+1
282	6	3	9	2	2	4	+4	+1	+5
290	0	0	0	0	2	2	+0	-2	-2
291	4	4	8	6	1	7	-2	+3	+1
292	12	10	22	12	9	21	+0	+1	+1
300	2	1	3	0	1	1	+2	+0	+2
301	2	2	4	2	3	5	+0	-1	-1
302	4	2	6	2	2	4	+2	+0	+2
303	0	2	2	2	0	2	-2	+2	+0
304	54	6	60	39	5	44	+15	+1	+16
305	0	2	2	1	1	2	-1	+1	+0
310	2	0	2	0	1	1	+2	-1	+1
311	3	4	7	0	2	2	+3	+2	+5
320	3	2	5	2	1	3	+1	+1	+2
321	4	6	10	4	5	9	+0	+1	+1
322	2	4	6	4	3	7	-2	+1	-1
330	6	4	10	4	5	9	+2	-1	+1
331	1	0	1	2	3	5	-1	-3	-4
332	4	6	10	1	5	6	+3	+1	+4

Wanderungsbewegungen November 2013

Sprenkel	Zuzug			Wegzug			Differenz		
	Männer	Frauen	gesamt	Männer	Frauen	gesamt	Männer	Frauen	gesamt
333	2	1	3	0	3	3	+2	-2	+0
334	2	3	5	3	4	7	-1	-1	-2
340	0	0	0	3	1	4	-3	-1	-4
341	8	9	17	4	2	6	+4	+7	+11
342	0	10	10	1	5	6	-1	+5	+4
350	6	10	16	1	4	5	+5	+6	+11
351	3	3	6	2	3	5	+1	+0	+1
360	2	5	7	3	5	8	-1	+0	-1
361	10	11	21	7	12	19	+3	-1	+2
362	2	3	5	2	4	6	+0	-1	-1
363	11	4	15	7	5	12	+4	-1	+3
370	4	3	7	5	7	12	-1	-4	-5
371	3	5	8	3	1	4	+0	+4	+4
380	1	1	2	1	1	2	+0	+0	+0
381	1	1	2	4	2	6	-3	-1	-4
382	5	6	11	6	8	14	-1	-2	-3
383	4	11	15	2	13	15	+2	-2	+0
390	2	3	5	0	1	1	+2	+2	+4
391	0	5	5	6	6	12	-6	-1	-7
392	0	0	0	1	1	2	-1	-1	-2
400	1	0	1	1	3	4	+0	-3	-3
401	9	12	21	2	6	8	+7	+6	+13
410	4	14	18	10	5	15	-6	+9	+3
411	2	1	3	2	3	5	+0	-2	-2
412	0	3	3	0	2	2	+0	+1	+1
413	1	0	1	1	0	1	+0	+0	+0
420	0	2	2	5	3	8	-5	-1	-6
421	1	1	2	1	3	4	+0	-2	-2
422	0	1	1	0	1	1	+0	+0	+0
430	3	2	5	1	0	1	+2	+2	+4
431	8	4	12	7	6	13	+1	-2	-1
432	8	6	14	0	0	0	+8	+6	+14
440	1	3	4	2	0	2	-1	+3	+2
441	3	3	6	6	8	14	-3	-5	-8
442	2	3	5	0	2	2	+2	+1	+3
443	1	2	3	0	1	1	+1	+1	+2
444	2	1	3	3	4	7	-1	-3	-4
450	6	2	8	8	5	13	-2	-3	-5

## Wanderungsbewegungen November 2013

Sprengel	Zuzug			Wegzug			Differenz		
	Männer	Frauen	gesamt	Männer	Frauen	gesamt	Männer	Frauen	gesamt
451	5	5	10	5	10	15	+0	-5	-5
453	1	4	5	0	3	3	+1	+1	+2
454	1	1	2	4	6	10	-3	-5	-8
455	8	4	12	4	4	8	+4	+0	+4
460	0	2	2	0	2	2	+0	+0	+0
461	6	9	15	4	6	10	+2	+3	+5
470	1	0	1	1	1	2	+0	-1	-1
471	4	5	9	3	3	6	+1	+2	+3
480	2	1	3	1	4	5	+1	-3	-2
481	2	1	3	0	2	2	+2	-1	+1
482	0	2	2	3	2	5	-3	+0	-3
490	0	1	1	0	0	0	+0	+1	+1
491	2	4	6	1	2	3	+1	+2	+3
500	6	3	9	1	1	2	+5	+2	+7
501	9	2	11	5	3	8	+4	-1	+3
510	5	10	15	3	2	5	+2	+8	+10
511	14	4	18	10	5	15	+4	-1	+3
520	1	1	2	1	2	3	+0	-1	-1
521	0	2	2	5	9	14	-5	-7	-12
530	4	3	7	8	6	14	-4	-3	-7
531	5	5	10	6	4	10	-1	+1	+0
533	1	2	3	0	1	1	+1	+1	+2
534	0	2	2	0	0	0	+0	+2	+2
540	2	3	5	5	1	6	-3	+2	-1
550	1	3	4	4	3	7	-3	+0	-3
551	7	6	13	2	1	3	+5	+5	+10
552	3	1	4	1	2	3	+2	-1	+1
553	10	8	18	12	2	14	-2	+6	+4
560	4	3	7	0	3	3	+4	+0	+4
561	5	3	8	6	6	12	-1	-3	-4
563	0	9	9	2	2	4	-2	+7	+5
564	2	5	7	3	3	6	-1	+2	+1
570	4	9	13	5	5	10	-1	+4	+3
571	9	5	14	7	4	11	+2	+1	+3
572	2	2	4	2	2	4	+0	+0	+0
573	0	2	2	1	2	3	-1	+0	-1
580	1	5	6	5	3	8	-4	+2	-2
581	3	1	4	1	4	5	+2	-3	-1

Wanderungsbewegungen November 2013

Sprenkel	Zuzug			Wegzug			Differenz		
	Männer	Frauen	gesamt	Männer	Frauen	gesamt	Männer	Frauen	gesamt
590	5	3	8	2	2	4	+3	+1	+4
591	2	2	4	6	1	7	-4	+1	-3
600	4	3	7	2	4	6	+2	-1	+1
601	1	2	3	2	6	8	-1	-4	-5
602	5	5	10	2	0	2	+3	+5	+8
603	1	1	2	0	1	1	+1	+0	+1
604	0	1	1	6	4	10	-6	-3	-9
610	5	7	12	5	1	6	+0	+6	+6
611	18	19	37	9	7	16	+9	+12	+21
612	0	2	2	0	4	4	+0	-2	-2
613	4	8	12	5	4	9	-1	+4	+3
620	5	4	9	1	5	6	+4	-1	+3
630	2	2	4	4	3	7	-2	-1	-3
631	4	0	4	1	0	1	+3	+0	+3
632	3	3	6	2	1	3	+1	+2	+3
640	3	5	8	0	2	2	+3	+3	+6
641	3	7	10	4	4	8	-1	+3	+2
650	5	3	8	6	6	12	-1	-3	-4
651	6	7	13	10	9	19	-4	-2	-6
660	4	1	5	4	1	5	+0	+0	+0
661	3	1	4	3	1	4	+0	+0	+0
662	1	2	3	0	5	5	+1	-3	-2
663	2	0	2	3	0	3	-1	+0	-1
664	0	2	2	2	1	3	-2	+1	-1
665	3	1	4	1	2	3	+2	-1	+1
670	2	0	2	3	4	7	-1	-4	-5
671	4	3	7	3	4	7	+1	-1	+0
680	9	7	16	12	9	21	-3	-2	-5
692	9	13	22	9	6	15	+0	+7	+7
700	7	7	14	2	3	5	+5	+4	+9
gesamt	1.099	1.037	2.136	832	850	1.682	+267	+187	+454

## 93. Übersicht nach Kontinenten - November 2013

### 93.1 Zuzug

Kontinent	Männer	Frauen	gesamt
Afrika	21	14	35
Amerika	10	11	21
Asien	80	51	131
Australien und Ozeanien	0	0	0
Europa	968	937	1.905
Russische Föderation	17	20	37
Staatenlos	3	4	7
gesamt	1.099	1.037	2.136

### 93.2 Wegzug

Kontinent	Männer	Frauen	gesamt
Afrika	9	3	12
Amerika	9	10	19
Asien	53	24	77
Australien und Ozeanien	1	0	1
Europa	749	805	1.554
Russische Föderation	6	5	11
Staatenlos	5	3	8
gesamt	832	850	1.682

### 93.3 Differenz

Kontinent	Männer	Frauen	gesamt
Afrika	+ 12	+ 11	+ 23
Amerika	+ 1	+ 1	+ 2
Asien	+ 27	+ 27	+ 54
Australien und Ozeanien	- 1	+ 0	- 1
Europa	+ 219	+ 132	+ 351
Russische Föderation	+ 11	+ 15	+ 26
Staatenlos	- 2	+ 1	- 1
gesamt	+ 267	+ 187	+ 454

## 94. Übersicht nach EU - Kennzeichen - November 2013

### 94.1 Zuzug

EU - Kennzeichen	Männer	Frauen	gesamt
ÖsterreicherInnen	568	481	1.049
EU-BürgerInnen	298	378	676
Nicht Eu-BürgerInnen	233	178	411
gesamt	1.099	1.037	2.136

### 94.2 Wegzug

EU - Kennzeichen	Männer	Frauen	gesamt
ÖsterreicherInnen	514	530	1.044
EU-BürgerInnen	151	240	391
Nicht Eu-BürgerInnen	167	80	247
gesamt	832	850	1.682

### 94.3 Differenz

EU - Kennzeichen	Männer	Frauen	gesamt
ÖsterreicherInnen	+ 54	- 49	+ 5
EU-BürgerInnen	+ 147	+ 138	+ 285
Nicht Eu-BürgerInnen	+ 66	+ 98	+ 164
gesamt	+ 267	+ 187	+ 454

### 94.4 Grafik

\*) A = ÖsterreicherInnen, EU = EU-BürgerInnen, N-EU = Nicht EU-BürgerInnen

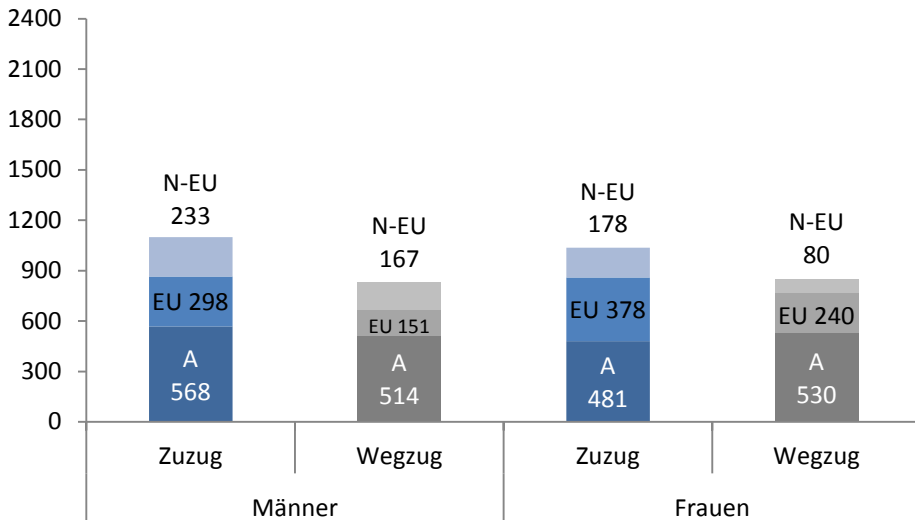

## 95. Übersicht nach Staaten - November 2013

### 95.1 Zuzug / Wegzug / Differenz

Staaten	Zuzug			Wegzug			Differenz		
	Männer	Frauen	gesamt	Männer	Frauen	gesamt	Männer	Frauen	gesamt
Afghanistan	14	1	15	15	3	18	- 1	- 2	- 3
Ägypten	3	1	4	0	0	0	+ 3	+ 1	+ 4
Albanien	1	3	4	0	0	0	+ 1	+ 3	+ 4
Algerien	3	0	3	1	0	1	+ 2	+ 0	+ 2
Argentinien	0	0	0	1	0	1	- 1	+ 0	- 1
Armenien	1	1	2	1	1	2	+ 0	+ 0	+ 0
Aserbaidshan	0	1	1	0	0	0	+ 0	+ 1	+ 1
Australien	0	0	0	1	0	1	- 1	+ 0	- 1
Belarus	0	1	1	1	0	1	- 1	+ 1	+ 0
Bosnien und Herzegowina	55	50	105	44	19	63	+ 11	+ 31	+ 42
Brasilien	0	3	3	0	1	1	+ 0	+ 2	+ 2
Bulgarien	8	4	12	2	4	6	+ 6	+ 0	+ 6
Chile	1	0	1	0	0	0	+ 1	+ 0	+ 1
China	11	9	20	11	5	16	+ 0	+ 4	+ 4
Deutschland	48	37	85	24	29	53	+ 24	+ 8	+ 32
Dominikanische Republik	3	3	6	0	1	1	+ 3	+ 2	+ 5
Estland	1	2	3	1	2	3	+ 0	+ 0	+ 0
Finnland	1	1	2	1	2	3	+ 0	- 1	- 1
Frankreich	7	0	7	1	4	5	+ 6	- 4	+ 2
Georgien	3	1	4	1	0	1	+ 2	+ 1	+ 3
Ghana	3	0	3	0	0	0	+ 3	+ 0	+ 3
Griechenland	7	2	9	4	0	4	+ 3	+ 2	+ 5
Guatemala	1	1	2	0	0	0	+ 1	+ 1	+ 2
Indien	18	3	21	5	4	9	+ 13	- 1	+ 12
Indonesien	0	1	1	0	1	1	+ 0	+ 0	+ 0
Irak	1	0	1	2	0	2	- 1	+ 0	- 1
Iran - Islamische Republik	5	7	12	3	0	3	+ 2	+ 7	+ 9
Irland	0	3	3	0	0	0	+ 0	+ 3	+ 3
Israel	0	0	0	1	0	1	- 1	+ 0	- 1
Italien	13	13	26	5	1	6	+ 8	+ 12	+ 20
Japan	1	1	2	0	0	0	+ 1	+ 1	+ 2
Jugoslawien	1	0	1	0	0	0	+ 1	+ 0	+ 1
Kamerun	1	0	1	0	0	0	+ 1	+ 0	+ 1
Kanada	1	0	1	2	2	4	- 1	- 2	- 3
Kenia	1	1	2	0	0	0	+ 1	+ 1	+ 2
Korea - Republik	0	0	0	0	1	1	+ 0	- 1	- 1

## Wanderungsbewegungen November 2013

Staaten	Zuzug			Wegzug			Differenz		
	Männer	Frauen	gesamt	Männer	Frauen	gesamt	Männer	Frauen	gesamt
Kosovo	18	7	25	11	1	12	+7	+6	+13
Kroatien	46	35	81	26	10	36	+20	+25	+45
Lettland	2	11	13	0	13	13	+2	-2	+0
Litauen	2	0	2				+2	+0	+2
Luxemburg	0	0	0	1	0	1	-1	+0	-1
Malaysia	0	1	1	0	1	1	+0	+0	+0
Marokko	1	1	2	0	0	0	+1	+1	+2
Mazedonien	0	1	1	11	1	12	-11	+0	-11
Mexiko	0	1	1	0	0	0	+0	+1	+1
Moldau	1	0	1	0	0	0	+1	+0	+1
Mongolei	1	1	2	1	0	1	+0	+1	+1
Niederlande	0	1	1	0	1	1	+0	+0	+0
Nigeria	6	10	16	5	1	6	+1	+9	+10
Österreich	568	481	1.049	514	530	1.044	+54	-49	+5
Pakistan	2	1	3	6	0	6	-4	+1	-3
Peru	0	0	0	1	0	1	-1	+0	-1
Philippinen	1	0	1	1	1	2	+0	-1	-1
Polen	10	7	17	2	0	2	+8	+7	+15
Portugal	0	0	0	0	1	1	+0	-1	-1
Ruanda	0	1	1	0	0	0	+0	+1	+1
Rumänien	57	107	164	29	77	106	+28	+30	+58
Russische Föderation	17	20	37	6	5	11	+11	+15	+26
Schweden	0	1	1	0	0	0	+0	+1	+1
Schweiz	0	1	1	0	0	0	+0	+1	+1
Serbien	22	14	36	15	12	27	+7	+2	+9
Serbien und Montenegro	1	0	1	1	1	2	+0	-1	-1
Sierra Leone	0	0	0	1	0	1	-1	+0	-1
Slowakei	11	65	76	6	49	55	+5	+16	+21
Slowenien	28	30	58	12	6	18	+16	+24	+40
Somalia	0	0	0	0	1	1	+0	-1	-1
Spanien	9	5	14	5	4	9	+4	+1	+5
Staatenlos	2	1	3	1	1	2	+1	+0	+1
Südafrika	1	0	1	0	0	0	+1	+0	+1
Syrien - Arabische Republik	4	9	13	1	3	4	+3	+6	+9
Thailand	0	0	0	0	1	1	+0	-1	-1
Tschechische Republik	2	0	2	1	1	2	+1	-1	+0
Tunesien	2	0	2	2	1	3	+0	-1	-1



Staaten	Zuzug			Wegzug			Differenz		
	Männer	Frauen	gesamt	Männer	Frauen	gesamt	Männer	Frauen	gesamt
Türkei	17	14	31	5	3	8	+ 12	+ 11	+ 23
Ukraine	3	1	4	1	1	2	+ 2	+ 0	+ 2
Ungarn	44	53	97	30	33	63	+ 14	+ 20	+ 34
Ungeklärt	1	3	4	4	2	6	- 3	+ 1	- 2
Venezuela	1	0	1	1	0	1	+ 0	+ 0	+ 0
Vereinigte Staaten	3	3	6	4	6	10	- 1	- 3	- 4
Vereinigtes Königreich	2	1	3	1	3	4	+ 1	- 2	- 1
Vietnam	1	0	1	0	0	0	+ 1	+ 0	+ 1
Gesamtergebnis	1.099	1.037	2.136	832	850	1.682	+ 267	+ 187	+ 454

**96. Übersicht nach Alter - November 2013****96.1 Zuzug / Wegzug / Differenz**

Alter	Zuzug			Wegzug			Differenz		
	Männer	Frauen	gesamt	Männer	Frauen	gesamt	Männer	Frauen	gesamt
0	129	109	238	10	8	18	+ 119	+ 101	+ 220
1	7	7	14	11	8	19	- 4	- 1	- 5
2	9	2	11	8	13	21	+ 1	- 11	- 10
3	5	7	12	9	7	16	- 4	+ 0	- 4
4	3	2	5	6	1	7	- 3	+ 1	- 2
5	4	5	9	1	3	4	+ 3	+ 2	+ 5
6	3	4	7	6	2	8	- 3	+ 2	- 1
7	7	2	9	1	3	4	+ 6	- 1	+ 5
8	2	5	7	5	2	7	- 3	+ 3	+ 0
9	0	3	3	1	5	6	- 1	- 2	- 3
10	3	2	5	1	2	3	+ 2	+ 0	+ 2
11	1	2	3	2	2	4	- 1	+ 0	- 1
12	3	4	7	3	1	4	+ 0	+ 3	+ 3
13	8	2	10	1	0	1	+ 7	+ 2	+ 9
14	4	6	10	1	0	1	+ 3	+ 6	+ 9
15	4	5	9	2	7	9	+ 2	- 2	+ 0
16	3	9	12	3	5	8	+ 0	+ 4	+ 4
17	7	10	17	6	3	9	+ 1	+ 7	+ 8
18	23	33	56	8	6	14	+ 15	+ 27	+ 42
19	50	77	127	11	25	36	+ 39	+ 52	+ 91
20	54	45	99	14	27	41	+ 40	+ 18	+ 58
21	68	50	118	22	19	41	+ 46	+ 31	+ 77
22	60	40	100	30	33	63	+ 30	+ 7	+ 37
23	36	44	80	34	20	54	+ 2	+ 24	+ 26
24	45	47	92	22	36	58	+ 23	+ 11	+ 34
25	52	44	96	32	26	58	+ 20	+ 18	+ 38
26	26	27	53	41	39	80	- 15	- 12	- 27
27	31	32	63	25	26	51	+ 6	+ 6	+ 12
28	30	23	53	32	28	60	- 2	- 5	- 7
29	25	19	44	27	22	49	- 2	- 3	- 5
30	34	21	55	30	25	55	+ 4	- 4	+ 0
31	29	21	50	25	21	46	+ 4	+ 0	+ 4
32	27	15	42	28	18	46	- 1	- 3	- 4
33	17	12	29	27	19	46	- 10	- 7	- 17
34	20	18	38	21	13	34	- 1	+ 5	+ 4
35	18	10	28	19	10	29	- 1	+ 0	- 1

Alter	Zuzug			Wegzug			Differenz		
	Männer	Frauen	gesamt	Männer	Frauen	gesamt	Männer	Frauen	gesamt
36	11	11	22	12	12	24	- 1	- 1	- 2
37	11	13	24	17	13	30	- 6	+ 0	- 6
38	14	16	30	15	9	24	- 1	+ 7	+ 6
39	16	11	27	11	11	22	+ 5	+ 0	+ 5
40	18	15	33	13	11	24	+ 5	+ 4	+ 9
41	16	12	28	12	5	17	+ 4	+ 7	+ 11
42	12	15	27	7	8	15	+ 5	+ 7	+ 12
43	9	7	16	9	9	18	+ 0	- 2	- 2
44	13	10	23	8	6	14	+ 5	+ 4	+ 9
45	11	13	24	11	12	23	+ 0	+ 1	+ 1
46	10	10	20	12	11	23	- 2	- 1	- 3
47	8	8	16	5	11	16	+ 3	- 3	+ 0
48	8	7	15	9	4	13	- 1	+ 3	+ 2
49	10	7	17	14	11	25	- 4	- 4	- 8
50	9	7	16	7	13	20	+ 2	- 6	- 4
51	9	12	21	10	9	19	- 1	+ 3	+ 2
52	5	7	12	8	8	16	- 3	- 1	- 4
53	8	5	13	4	9	13	+ 4	- 4	+ 0
54	4	6	10	4	7	11	+ 0	- 1	- 1
55	3	4	7	8	5	13	- 5	- 1	- 6
56	5	9	14	5	10	15	+ 0	- 1	- 1
57	1	6	7	4	8	12	- 3	- 2	- 5
58	5	6	11	4	6	10	+ 1	+ 0	+ 1
59	6	4	10	10	8	18	- 4	- 4	- 8
60	3	4	7	6	9	15	- 3	- 5	- 8
61	4	7	11	2	2	4	+ 2	+ 5	+ 7
62	2	8	10	4	5	9	- 2	+ 3	+ 1
63	4	2	6	2	4	6	+ 2	- 2	+ 0
64	5	3	8	4	4	8	+ 1	- 1	+ 0
65	3	3	6	4	4	8	- 1	- 1	- 2
66	1	3	4	4	4	8	- 3	- 1	- 4
67	1	0	1	2	1	3	- 1	- 1	- 2
68	0	1	1	3	3	6	- 3	- 2	- 5
69	1	1	2	2	2	4	- 1	- 1	- 2
70	0	1	1	2	3	5	- 2	- 2	- 4
71	1	3	4	5	3	8	- 4	+ 0	- 4

Wanderungsbewegungen November 2013

Alter	Zuzug			Wegzug			Differenz		
	Männer	Frauen	gesamt	Männer	Frauen	gesamt	Männer	Frauen	gesamt
72	0	1	1	5	2	7	-5	-1	-6
73	0	2	2	4	2	6	-4	+0	-4
74	0	1	1	4	4	8	-4	-3	-7
75	0	0	0	1	2	3	-1	-2	-3
76	0	0	0	1	2	3	-1	-2	-3
77	1	1	2	4	3	7	-3	-2	-5
78	1	0	1	0	1	1	+1	-1	+0
79	0	0	0	2	2	4	-2	-2	-4
80	1	0	1	2	2	4	-1	-2	-3
81	0	0	0	4	6	10	-4	-6	-10
82	0	1	1	1	2	3	-1	-1	-2
83	0	0	0	2	2	4	-2	-2	-4
84	0	0	0	2	8	10	-2	-8	-10
85	1	2	3	1	5	6	+0	-3	-3
86	1	1	2	1	6	7	+0	-5	-5
87	0	0	0	2	3	5	-2	-3	-5
88	0	3	3	2	8	10	-2	-5	-7
89	0	0	0	0	7	7	+0	-7	-7
90	0	0	0	3	6	9	-3	-6	-9
91	0	2	2	2	10	12	-2	-8	-10
92	0	1	1	1	8	9	-1	-7	-8
93	0	1	1	1	6	7	-1	-5	-6
94	0	0	0	1	1	2	-1	-1	-2
95	0	0	0	0	2	2	+0	-2	-2
96	0	0	0	1	3	4	-1	-3	-4
97	0	0	0	0	1	1	+0	-1	-1
98	0	0	0	1	0	1	-1	+0	-1
99	0	0	0	0	1	1	+0	-1	-1
gesamt	1.099	1.037	2.136	832	850	1.682	+ 267	+ 187	+ 454

## 97. Übersicht nach Geburtsjahr - November 2013

### 97.1 Zuzug / Wegzug / Differenz

Jahr	Zuzug			Wegzug			Differenz		
	Männer	Frauen	gesamt	Männer	Frauen	gesamt	Männer	Frauen	gesamt
1916	0	0	0	0	1	1	+0	-1	-1
1917	0	0	0	1	3	4	-1	-3	-4
1918	0	0	0	0	3	3	+0	-3	-3
1919	0	0	0	1	0	1	-1	+0	-1
1920	0	1	1	1	6	7	-1	-5	-6
1921	0	1	1	2	10	12	-2	-9	-11
1922	0	2	2	1	9	10	-1	-7	-8
1923	0	0	0	3	6	9	-3	-6	-9
1924	0	0	0	0	7	7	+0	-7	-7
1925	0	3	3	2	7	9	-2	-4	-6
1926	0	0	0	2	4	6	-2	-4	-6
1927	1	1	2	2	5	7	-1	-4	-5
1928	1	2	3	0	8	8	+1	-6	-5
1929	0	0	0	2	5	7	-2	-5	-7
1930	0	0	0	2	3	5	-2	-3	-5
1931	0	1	1	1	2	3	-1	-1	-2
1932	0	0	0	4	5	9	-4	-5	-9
1933	1	0	1	2	2	4	-1	-2	-3
1934	0	0	0	2	3	5	-2	-3	-5
1935	1	0	1	0	1	1	+1	-1	+0
1936	1	1	2	4	2	6	-3	-1	-4
1937	0	0	0	2	4	6	-2	-4	-6
1938	0	0	0	1	1	2	-1	-1	-2
1939	0	1	1	3	3	6	-3	-2	-5
1940	0	3	3	4	2	6	-4	+1	-3
1941	0	0	0	5	3	8	-5	-3	-8
1942	1	3	4	5	3	8	-4	+0	-4
1943	0	1	1	2	2	4	-2	-1	-3
1944	1	1	2	2	2	4	-1	-1	-2
1945	0	1	1	3	3	6	-3	-2	-5
1946	1	0	1	2	2	4	-1	-2	-3
1947	1	4	5	5	3	8	-4	+1	-3
1948	4	2	6	3	6	9	+1	-4	-3
1949	4	3	7	4	2	6	+0	+1	+1
1950	4	3	7	3	5	8	+1	-2	-1
1951	2	7	9	3	5	8	-1	+2	+1

Wanderungsbewegungen November 2013

Jahr	Zuzug			Wegzug			Differenz		
	Männer	Frauen	gesamt	Männer	Frauen	gesamt	Männer	Frauen	gesamt
1952	4	7	11	5	2	7	-1	+5	+4
1953	3	4	7	3	10	13	+0	-6	-6
1954	7	4	11	10	7	17	-3	-3	-6
1955	4	7	11	5	8	13	-1	-1	-2
1956	1	7	8	4	6	10	-3	+1	-2
1957	5	7	12	8	9	17	-3	-2	-5
1958	3	4	7	5	5	10	-2	-1	-3
1959	4	6	10	3	9	12	+1	-3	-2
1960	8	5	13	4	8	12	+4	-3	+1
1961	5	8	13	10	9	19	-5	-1	-6
1962	9	11	20	8	8	16	+1	+3	+4
1963	9	8	17	10	14	24	-1	-6	-7
1964	11	7	18	11	10	21	+0	-3	-3
1965	7	6	13	9	4	13	-2	+2	+0
1966	9	8	17	6	11	17	+3	-3	+0
1967	11	10	21	14	12	26	-3	-2	-5
1968	9	13	22	11	11	22	-2	+2	+0
1969	13	10	23	6	7	13	+7	+3	+10
1970	9	8	17	9	8	17	+0	+0	+0
1971	15	14	29	9	7	16	+6	+7	+13
1972	13	13	26	12	6	18	+1	+7	+8
1973	19	15	34	12	10	22	+7	+5	+12
1974	15	11	26	13	13	26	+2	-2	+0
1975	15	17	32	14	10	24	+1	+7	+8
1976	11	11	22	15	13	28	-4	-2	-6
1977	12	12	24	13	10	23	-1	+2	+1
1978	17	9	26	18	9	27	-1	+0	-1
1979	19	20	39	24	16	40	-5	+4	-1
1980	17	10	27	26	19	45	-9	-9	-18
1981	28	16	44	28	17	45	+0	-1	-1
1982	31	21	52	25	25	50	+6	-4	+2
1983	31	21	52	33	22	55	-2	-1	-3
1984	26	19	45	24	21	45	+2	-2	+0
1985	33	23	56	33	31	64	+0	-8	-8
1986	29	34	63	30	29	59	-1	+5	+4
1987	27	27	54	36	35	71	-9	-8	-17
1988	50	43	93	32	26	58	+18	+17	+35
1989	48	49	97	26	32	58	+22	+17	+39

Jahr	Zuzug			Wegzug			Differenz		
	Männer	Frauen	gesamt	Männer	Frauen	gesamt	Männer	Frauen	gesamt
1990	36	41	77	29	26	55	+ 7	+ 15	+ 22
1991	61	41	102	30	30	60	+ 31	+ 11	+ 42
1992	65	51	116	19	21	40	+ 46	+ 30	+ 76
1993	61	48	109	14	27	41	+ 47	+ 21	+ 68
1994	44	76	120	14	21	35	+ 30	+ 55	+ 85
1995	21	28	49	6	5	11	+ 15	+ 23	+ 38
1996	6	11	17	6	3	9	+ 0	+ 8	+ 8
1997	3	8	11	2	7	9	+ 1	+ 1	+ 2
1998	5	5	10	3	5	8	+ 2	+ 0	+ 2
1999	3	6	9	1	0	1	+ 2	+ 6	+ 8
2000	8	4	12	0	1	1	+ 8	+ 3	+ 11
2001	3	2	5	3	0	3	+ 0	+ 2	+ 2
2002	1	2	3	2	2	4	- 1	+ 0	- 1
2003	3	2	5	1	3	4	+ 2	- 1	+ 1
2004	0	3	3	3	4	7	- 3	- 1	- 4
2005	3	5	8	3	2	5	+ 0	+ 3	+ 3
2006	6	2	8	2	3	5	+ 4	- 1	+ 3
2007	3	4	7	5	2	7	- 2	+ 2	+ 0
2008	4	5	9	3	4	7	+ 1	+ 1	+ 2
2009	3	2	5	4	1	5	- 1	+ 1	+ 0
2010	7	8	15	10	7	17	- 3	+ 1	- 2
2011	7	1	8	7	14	21	+ 0	- 13	- 13
2012	7	8	15	11	7	18	- 4	+ 1	- 3
2013	129	108	237	10	7	17	+ 119	+ 101	+ 220
gesamt	1.099	1.037	2.136	832	850	1.682	+ 267	+ 187	+ 454





## 98. Übersicht nach Wohnsitzart - Dezember 2013

### 98.1 Zuzug

Wohnsitz	Männer	Frauen	gesamt
Hauptwohnsitz	669	541	1.210
Nebenwohnsitz	184	309	493
Obdachlos	32	8	40
gesamt	885	858	1.743

### 98.2 Wegzug

Wohnsitz	Männer	Frauen	gesamt
Hauptwohnsitz	679	603	1.282
Nebenwohnsitz	225	285	510
Obdachlos	19	1	20
gesamt	923	889	1.812

### 98.3 Differenz

Wohnsitz	Männer	Frauen	gesamt
Hauptwohnsitz	- 10	- 62	- 72
Nebenwohnsitz	- 41	+ 24	- 17
Obdachlos	+ 13	+ 7	+ 20
gesamt	- 38	- 31	- 69

### 98.4 Grafik

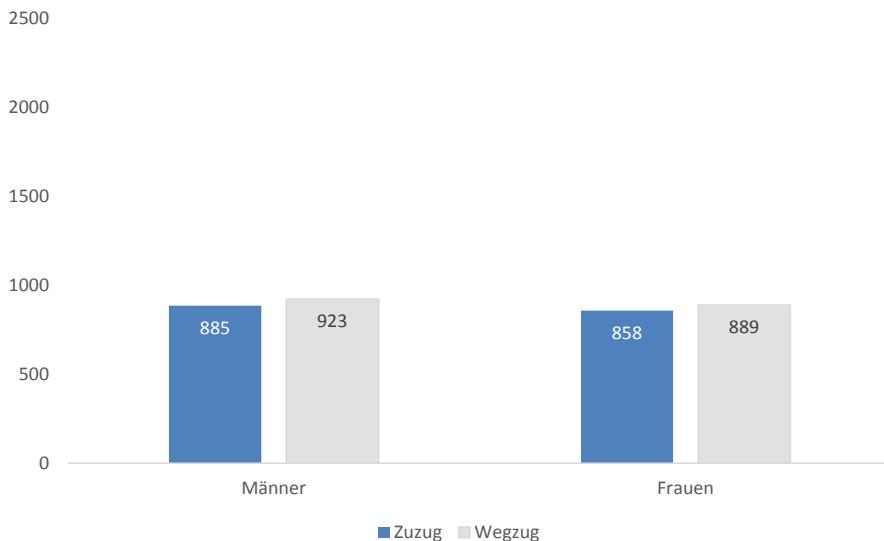

**99. Übersicht nach Bezirken - Dezember 2013****99.1 Zuzug**

Bezirk	Männer	Frauen	gesamt
Innere Stadt	35	23	58
St. Leonhard	58	60	118
Geidorf	69	73	142
Lend	114	104	218
Gries	168	121	289
Jakomini	159	112	271
Liebenau	22	50	72
St. Peter	28	23	51
Waltendorf	14	30	44
Ries	11	13	24
Mariatrost	16	25	41
Andtitz	32	36	68
Gösting	22	35	57
Eggenberg	64	54	118
Wetzelsdorf	22	34	56
Straßgang	32	44	76
Puntigam	19	21	40
gesamt	885	858	1.743

**99.2 Wegzug**

Bezirk	Männer	Frauen	gesamt
Innere Stadt	32	28	60
St. Leonhard	46	54	100
Geidorf	73	81	154
Lend	98	112	210
Gries	132	107	239
Jakomini	162	127	289
Liebenau	44	44	88
St. Peter	38	34	72
Waltendorf	17	29	46
Ries	10	23	33
Mariatrost	20	26	46
Andtitz	44	35	79
Gösting	39	23	62
Eggenberg	56	55	111
Wetzelsdorf	25	35	60
Straßgang	41	39	80
Puntigam	46	37	83
gesamt	923	889	1.812

## 99.3 Differenz

Bezirk	Männer	Frauen	gesamt
Innere Stadt	+ 3	- 5	- 2
St. Leonhard	+ 12	+ 6	+ 18
Geidorf	- 4	- 8	- 12
Lend	+ 16	- 8	+ 8
Gries	+ 36	+ 14	+ 50
Jakomini	- 3	- 15	- 18
Liebenau	- 22	+ 6	- 16
St. Peter	- 10	- 11	- 21
Waltendorf	- 3	+ 1	- 2
Ries	+ 1	- 10	- 9
Mariatrost	- 4	- 1	- 5
Andtitz	- 12	+ 1	- 11
Gösting	- 17	+ 12	- 5
Eggenberg	+ 8	- 1	+ 7
Wetzelsdorf	- 3	- 1	- 4
Straßgang	- 9	+ 5	- 4
Puntigam	- 27	- 16	- 43
gesamt	- 38	- 31	- 69

## 99.4 Grafik

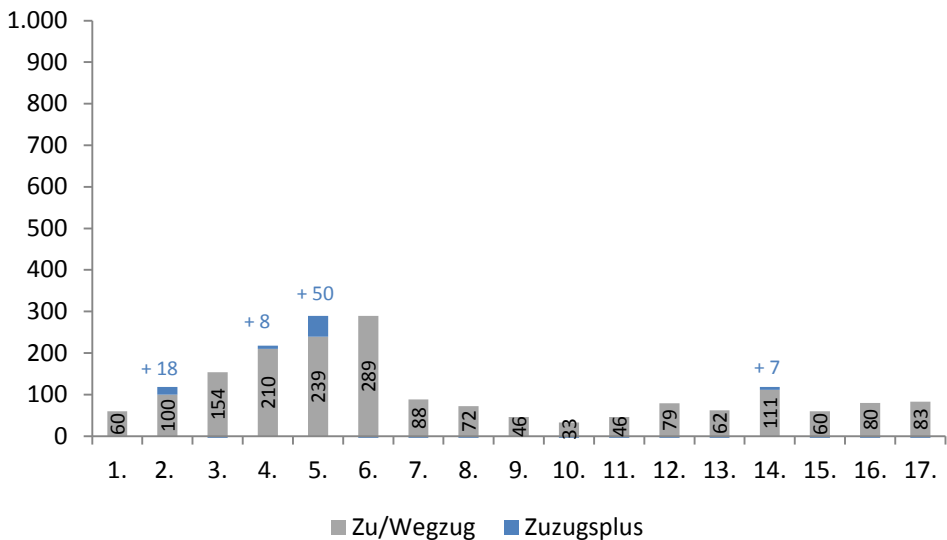

**100. Übersicht nach Wiener Zählsprenzel auf Grazer Stadtgebiet - Dezember 2013**

## 100.1 Zuzug / Wegzug / Differenz

Sprengel	Zuzug			Wegzug			Differenz		
	Männer	Frauen	gesamt	Männer	Frauen	gesamt	Männer	Frauen	gesamt
0	6	8	14	1	5	6	+5	+3	+8
1	4	3	7	4	4	8	+0	-1	-1
2	2	5	7	2	5	7	+0	+0	+0
3	2	1	3	0	3	3	+2	-2	+0
4	4	1	5	3	0	3	+1	+1	+2
5	5	2	7	6	7	13	-1	-5	-6
6	12	3	15	16	4	20	-4	-1	-5
10	9	3	12	3	2	5	+6	+1	+7
11	1	4	5	1	0	1	+0	+4	+4
12	0	1	1	2	1	3	-2	+0	-2
13	4	2	6	3	3	6	+1	-1	+0
14	1	1	2	1	2	3	+0	-1	-1
15	7	7	14	2	6	8	+5	+1	+6
16	3	2	5	2	1	3	+1	+1	+2
20	6	3	9	1	6	7	+5	-3	+2
21	1	4	5	3	4	7	-2	+0	-2
22	1	0	1	0	1	1	+1	-1	+0
23	3	1	4	0	1	1	+3	+0	+3
24	2	1	3	1	6	7	+1	-5	-4
25	0	1	1	1	0	1	-1	+1	+0
26	1	3	4	4	4	8	-3	-1	-4
27	7	8	15	1	1	2	+6	+7	+13
30	3	9	12	4	3	7	-1	+6	+5
31	2	2	4	2	2	4	+0	+0	+0
40	0	2	2	2	2	4	-2	+0	-2
41	4	4	8	6	5	11	-2	-1	-3
42	2	2	4	6	3	9	-4	-1	-5
43	1	0	1	1	1	2	+0	-1	-1
50	4	2	6	2	1	3	+2	+1	+3
51	3	5	8	2	5	7	+1	+0	+1
52	1	0	1	2	2	4	-1	-2	-3
53	5	3	8	3	0	3	+2	+3	+5
54	1	1	2	0	4	4	+1	-3	-2
55	2	2	4	3	2	5	-1	+0	-1
56	7	10	17	2	3	5	+5	+7	+12
60	0	3	3	5	8	13	-5	-5	-10

Sprenghel	Zuzug			Wegzug			Differenz		
	Männer	Frauen	gesamt	Männer	Frauen	gesamt	Männer	Frauen	gesamt
61	5	4	9	4	3	7	+1	+1	+2
70	2	0	2	1	0	1	+1	+0	+1
71	2	8	10	8	8	16	-6	+0	-6
72	0	4	4	4	1	5	-4	+3	-1
73	1	1	2	3	1	4	-2	+0	-2
74	2	0	2	1	0	1	+1	+0	+1
75	1	1	2	0	3	3	+1	-2	-1
80	1	0	1	1	5	6	+0	-5	-5
90	1	1	2	1	1	2	+0	+0	+0
91	0	3	3	2	1	3	-2	+2	+0
92	4	2	6	2	5	7	+2	-3	-1
93	4	1	5	1	4	5	+3	-3	+0
94	4	2	6	2	0	2	+2	+2	+4
100	2	1	3	2	5	7	+0	-4	-4
101	1	2	3	6	4	10	-5	-2	-7
102	3	4	7	3	3	6	+0	+1	+1
103	1	1	2	2	1	3	-1	+0	-1
110	7	3	10	6	5	11	+1	-2	-1
111	3	4	7	3	4	7	+0	+0	+0
112	2	5	7	2	2	4	+0	+3	+3
120	1	4	5	0	0	0	+1	+4	+5
121	3	5	8	7	8	15	-4	-3	-7
122	7	5	12	4	8	12	+3	-3	+0
123	12	5	17	2	2	4	+10	+3	+13
124	13	6	19	8	8	16	+5	-2	+3
125	3	1	4	0	3	3	+3	-2	+1
130	2	2	4	3	0	3	-1	+2	+1
131	6	6	12	8	5	13	-2	+1	-1
132	6	6	12	6	6	12	+0	+0	+0
140	6	9	15	5	8	13	+1	+1	+2
141	5	4	9	6	8	14	-1	-4	-5
142	5	9	14	4	3	7	+1	+6	+7
143	3	6	9	5	7	12	-2	-1	-3
144	3	1	4	4	2	6	-1	-1	-2
145	2	4	6	5	5	10	-3	-1	-4
146	7	4	11	3	2	5	+4	+2	+6
147	11	8	19	5	6	11	+6	+2	+8
148	3	5	8	3	4	7	+0	+1	+1

Wanderungsbewegungen Dezember 2013

Sprenkel	Zuzug			Wegzug			Differenz		
	Männer	Frauen	gesamt	Männer	Frauen	gesamt	Männer	Frauen	gesamt
150	9	7	16	13	8	21	-4	-1	-5
151	0	3	3	0	11	11	+0	-8	-8
160	3	2	5	4	7	11	-1	-5	-6
161	3	1	4	2	0	2	+1	+1	+2
162	1	1	2	1	1	2	+0	+0	+0
170	6	6	12	5	18	23	+1	-12	-11
171	8	8	16	3	1	4	+5	+7	+12
172	6	9	15	4	3	7	+2	+6	+8
173	1	3	4	1	3	4	+0	+0	+0
174	6	3	9	4	1	5	+2	+2	+4
175	4	8	12	3	5	8	+1	+3	+4
180	0	0	0	0	1	1	+0	-1	-1
181	5	2	7	0	0	0	+5	+2	+7
182	12	6	18	11	5	16	+1	+1	+2
183	7	7	14	4	13	17	+3	-6	-3
184	13	18	31	5	7	12	+8	+11	+19
185	5	4	9	2	2	4	+3	+2	+5
190	36	8	44	21	2	23	+15	+6	+21
191	4	1	5	2	6	8	+2	-5	-3
192	1	1	2	0	0	0	+1	+1	+2
200	3	3	6	0	3	3	+3	+0	+3
201	1	1	2	0	1	1	+1	+0	+1
202	4	6	10	8	4	12	-4	+2	-2
204	0	1	1	2	1	3	-2	+0	-2
210	4	3	7	7	1	8	-3	+2	-1
211	4	2	6	5	5	10	-1	-3	-4
212	2	1	3	2	0	2	+0	+1	+1
213	8	5	13	1	1	2	+7	+4	+11
214	4	3	7	2	7	9	+2	-4	-2
220	5	2	7	16	2	18	-11	+0	-11
221	0	1	1	4	2	6	-4	-1	-5
222	0	0	0	1	1	2	-1	-1	-2
230	7	4	11	5	3	8	+2	+1	+3
231	8	2	10	9	6	15	-1	-4	-5
232	4	3	7	5	3	8	-1	+0	-1
240	4	5	9	4	5	9	+0	+0	+0
241	2	2	4	5	7	12	-3	-5	-8
242	0	1	1	2	0	2	-2	+1	-1

Sprengel	Zuzug			Wegzug			Differenz		
	Männer	Frauen	gesamt	Männer	Frauen	gesamt	Männer	Frauen	gesamt
243	3	6	9	2	4	6	+1	+2	+3
244	6	5	11	4	2	6	+2	+3	+5
245	2	1	3	5	4	9	-3	-3	-6
246	0	1	1	4	2	6	-4	-1	-5
247	1	1	2	1	2	3	+0	-1	-1
250	4	3	7	3	9	12	+1	-6	-5
251	3	4	7	0	0	0	+3	+4	+7
252	3	16	19	2	12	14	+1	+4	+5
253	3	4	7	1	1	2	+2	+3	+5
254	1	2	3	1	1	2	+0	+1	+1
255	5	3	8	6	4	10	-1	-1	-2
260	11	5	16	4	5	9	+7	+0	+7
261	0	5	5	3	9	12	-3	-4	-7
262	2	0	2	6	2	8	-4	-2	-6
263	2	7	9	5	1	6	-3	+6	+3
270	1	0	1	2	4	6	-1	-4	-5
271	6	3	9	4	10	14	+2	-7	-5
280	5	3	8	3	1	4	+2	+2	+4
281	2	1	3	2	2	4	+0	-1	-1
282	4	7	11	5	6	11	-1	+1	+0
290	0	0	0	1	1	2	-1	-1	-2
291	1	2	3	5	3	8	-4	-1	-5
292	13	10	23	19	9	28	-6	+1	-5
301	5	2	7	2	6	8	+3	-4	-1
302	3	3	6	3	2	5	+0	+1	+1
303	2	1	3	2	3	5	+0	-2	-2
304	63	6	69	56	8	64	+7	-2	+5
305	1	2	3	0	2	2	+1	+0	+1
310	0	5	5	3	3	6	-3	+2	-1
311	4	4	8	6	6	12	-2	-2	-4
320	0	3	3	1	2	3	-1	+1	+0
321	2	6	8	6	7	13	-4	-1	-5
322	3	3	6	0	1	1	+3	+2	+5
330	4	2	6	6	3	9	-2	-1	-3
331	2	0	2	0	1	1	+2	-1	+1
332	3	7	10	3	3	6	+0	+4	+4
333	1	4	5	1	3	4	+0	+1	+1
334	2	3	5	4	1	5	-2	+2	+0

Wanderungsbewegungen Dezember 2013

Sprenkel	Zuzug			Wegzug			Differenz		
	Männer	Frauen	gesamt	Männer	Frauen	gesamt	Männer	Frauen	gesamt
340	0	1	1	4	3	7	-4	-2	-6
341	1	10	11	10	10	20	-9	+0	-9
342	0	2	2	0	1	1	+0	+1	+1
350	2	4	6	8	8	16	-6	-4	-10
360	8	3	11	2	5	7	+6	-2	+4
361	6	1	7	9	6	15	-3	-5	-8
362	3	4	7	4	2	6	-1	+2	+1
363	1	5	6	10	7	17	-9	-2	-11
370	4	5	9	4	6	10	+0	-1	-1
371	4	1	5	1	0	1	+3	+1	+4
380	2	2	4	1	1	2	+1	+1	+2
381	3	4	7	2	1	3	+1	+3	+4
382	1	6	7	5	4	9	-4	+2	-2
383	4	10	14	3	13	16	+1	-3	-2
390	0	0	0	0	3	3	+0	-3	-3
391	2	1	3	2	1	3	+0	+0	+0
392	0	0	0	3	3	6	-3	-3	-6
400	0	5	5	0	2	2	+0	+3	+3
401	3	3	6	1	1	2	+2	+2	+4
410	6	7	13	4	21	25	+2	-14	-12
411	1	1	2	1	1	2	+0	+0	+0
412	0	1	1	1	0	1	-1	+1	+0
413	0	1	1	1	1	2	-1	+0	-1
420	1	1	2	1	0	1	+0	+1	+1
421	2	1	3	1	0	1	+1	+1	+2
422	1	1	2	1	0	1	+0	+1	+1
430	2	4	6	6	0	6	-4	+4	+0
431	1	5	6	6	2	8	-5	+3	-2
432	7	1	8	2	5	7	+5	-4	+1
440	2	3	5	2	8	10	+0	-5	-5
441	1	6	7	2	5	7	-1	+1	+0
442	1	1	2	2	0	2	-1	+1	+0
443	1	2	3	0	2	2	+1	+0	+1
444	1	3	4	0	4	4	+1	-1	+0
450	2	1	3	4	2	6	-2	-1	-3
451	4	7	11	2	3	5	+2	+4	+6
453	1	1	2	2	0	2	-1	+1	+0
454	1	2	3	3	3	6	-2	-1	-3



Sprenkel	Zuzug			Wegzug			Differenz		
	Männer	Frauen	gesamt	Männer	Frauen	gesamt	Männer	Frauen	gesamt
455	4	2	6	5	5	10	-1	-3	-5
460	0	5	5	3	3	6	-3	+2	+2
461	9	8	17	10	5	15	-1	+3	-8
470	3	2	5	1	3	4	+2	-1	+4
471	3	1	4	1	0	1	+2	+1	+0
480	1	0	1	2	2	4	-1	-2	+5
481	1	4	5	6	4	10	-5	+0	-1
482	1	2	3	1	3	4	+0	-1	+3
490	1	1	2	2	2	4	-1	-1	-2
491	1	0	1	2	0	2	-1	+0	+1
500	0	1	1	6	2	8	-6	-1	-3
501	2	2	4	5	6	11	-3	-4	+1
510	3	11	14	8	4	12	-5	+7	+3
511	3	8	11	9	5	14	-6	+3	+7
520	4	2	6	1	1	2	+3	+1	+3
521	2	0	2	0	0	0	+2	+0	+10
530	3	7	10	4	3	7	-1	+4	+3
531	5	4	9	6	2	8	-1	+2	-1
540	1	4	5	4	1	5	-3	+3	-12
550	0	1	1	5	3	8	-5	-2	-7
551	4	3	7	5	3	8	-1	+0	+0
552	1	5	6	3	6	9	-2	-1	+2
553	10	6	16	5	6	11	+5	+0	+2
560	1	0	1	1	2	3	+0	-2	-1
561	6	6	12	9	4	13	-3	+2	-3
563	2	2	4	1	4	5	+1	-2	+10
564	6	8	14	2	1	3	+4	+7	+1
570	6	3	9	3	3	6	+3	+0	+4
571	2	2	4	5	7	12	-3	-5	+4
572	5	2	7	3	2	5	+2	+0	-4
573	1	1	2	2	4	6	-1	-3	+5
580	5	1	6	3	2	5	+2	-1	+1
581	5	5	10	2	3	5	+3	+2	+3
590	5	4	9	1	2	3	+4	+2	+3
591	4	1	5	2	2	4	+2	-1	+0
600	4	3	7	4	5	9	+0	-2	-2
601	5	4	9	2	3	5	+3	+1	+4
602	0	0	0	1	1	2	-1	-1	-2

Wanderungsbewegungen Dezember 2013

Sprenghel	Zuzug			Wegzug			Differenz		
	Männer	Frauen	gesamt	Männer	Frauen	gesamt	Männer	Frauen	gesamt
603	1	4	5	0	0	0	+1	+4	+5
604	1	0	1	3	3	6	-2	-3	-5
610	5	6	11	4	6	10	+1	+0	+1
611	4	10	14	4	4	8	+0	+6	+6
612	0	0	0	2	1	3	-2	-1	-3
613	2	5	7	4	5	9	-2	+0	-2
620	0	2	2	1	7	8	-1	-5	-6
630	1	5	6	2	2	4	-1	+3	+2
631	1	0	1	4	0	4	-3	+0	-3
632	7	3	10	7	5	12	+0	-2	-2
640	2	5	7	1	2	3	+1	+3	+4
641	1	2	3	1	0	1	+0	+2	+2
650	6	6	12	8	3	11	-2	+3	+1
651	5	10	15	4	10	14	+1	+0	+1
660	0	2	2	1	1	2	-1	+1	+0
661	2	2	4	4	4	8	-2	-2	-4
662	5	5	10	4	4	8	+1	+1	+2
663	0	0	0	2	2	4	-2	-2	-4
664	0	3	3	1	4	5	-1	-1	-2
665	2	1	3	2	2	4	+0	-1	-1
670	3	6	9	3	5	8	+0	+1	+1
671	1	3	4	0	4	4	+1	-1	+0
680	9	4	13	33	11	44	-24	-7	-31
691	0	0	0	0	1	1	+0	-1	-1
692	2	8	10	4	10	14	-2	-2	-4
700	4	0	4	6	6	12	-2	-6	-8
gesamt	885	858	1.743	923	889	1.812	-38	-31	-69

## 101. Übersicht nach Kontinenten - Dezember 2013

### 101.1 Zuzug

Kontinent	Männer	Frauen	gesamt
Afrika	26	7	33
Amerika	8	5	13
Asien	65	56	121
Australien und Ozeanien	0	0	0
Europa	767	772	1.539
Russische Föderation	13	16	29
Staatenlos	6	2	8
gesamt	885	858	1.743

### 101.2 Wegzug

Kontinent	Männer	Frauen	gesamt
Afrika	20	3	23
Amerika	7	6	13
Asien	43	31	74
Australien und Ozeanien	1	0	1
Europa	839	842	1.681
Russische Föderation	11	6	17
Staatenlos	2	1	3
gesamt	923	889	1.812

### 101.3 Differenz

Kontinent	Männer	Frauen	gesamt
Afrika	+ 6	+ 4	+ 10
Amerika	+ 1	- 1	+ 0
Asien	+ 22	+ 25	+ 47
Australien und Ozeanien	- 1	+ 0	- 1
Europa	- 72	- 70	- 142
Russische Föderation	+ 2	+ 10	+ 12
Staatenlos	+ 4	+ 1	+ 5
gesamt	- 38	- 31	- 69

## 102. Übersicht nach EU - Kennzeichen - Dezember 2013

### 102.1 Zuzug

EU - Kennzeichen	Männer	Frauen	gesamt
ÖsterreicherInnen	474	418	892
EU-BürgerInnen	206	293	499
Nicht Eu-BürgerInnen	205	147	352
gesamt	885	858	1.743

### 102.2 Wegzug

EU - Kennzeichen	Männer	Frauen	gesamt
ÖsterreicherInnen	571	511	1.082
EU-BürgerInnen	169	272	441
Nicht Eu-BürgerInnen	183	106	289
gesamt	923	889	1.812

### 102.3 Differenz

EU - Kennzeichen	Männer	Frauen	gesamt
ÖsterreicherInnen	- 97	- 93	- 190
EU-BürgerInnen	+ 37	+ 21	+ 58
Nicht Eu-BürgerInnen	+ 22	+ 41	+ 63
gesamt	- 38	- 31	- 69

### 102.4 Grafik

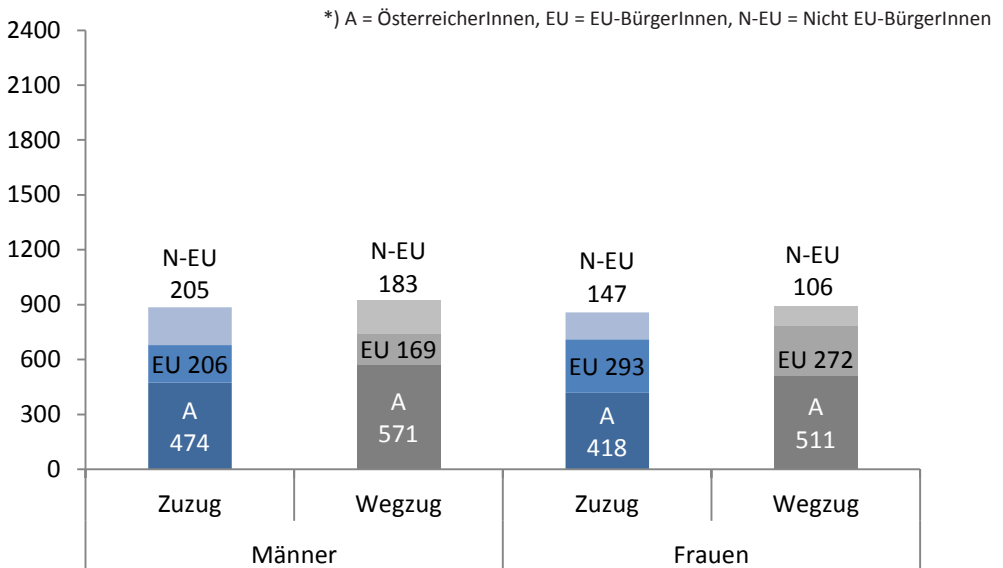

**103. Übersicht nach Staaten - Dezember 2013****103.1 Zuzug / Wegzug / Differenz**

Staaten	Zuzug			Wegzug			Differenz		
	Männer	Frauen	gesamt	Männer	Frauen	gesamt	Männer	Frauen	gesamt
Afghanistan	16	7	23	12	4	16	+4	+3	+7
Ägypten	3	1	4	4	2	6	-1	-1	-2
Albanien	3	1	4	2	1	3	+1	+0	+1
Algerien	2	0	2	1	0	1	+1	+0	+1
Argentinien	0	1	1	0	1	1	+0	+0	+0
Armenien	1	4	5	1	2	3	+0	+2	+2
Aserbajdschan	0	0	0	1	0	1	-1	+0	-1
Australien	0	0	0	1	0	1	-1	+0	-1
Belarus	1	3	4	0	0	0	+1	+3	+4
Belgien	0	1	1	0	0	0	+0	+1	+1
Benin	2	0	2	0	0	0	+2	+0	+2
Bosnien und Herzegowina	35	24	59	59	37	96	-24	-13	-37
Brasilien	2	0	2	0	0	0	+2	+0	+2
Bulgarien	3	8	11	5	10	15	-2	-2	-4
Chile	1	0	1	1	0	1	+0	+0	+0
China	3	3	6	7	9	16	-4	-6	-10
Dänemark	1	0	1	0	0	0	+1	+0	+1
Deutschland	25	18	43	28	23	51	-3	-5	-8
Dominikanische Republik	5	2	7	0	0	0	+5	+2	+7
Estland	0	0	0	1	0	1	-1	+0	-1
Finnland	0	0	0	1	1	2	-1	-1	-2
Frankreich	3	4	7	0	3	3	+3	+1	+4
Georgien	1	2	3	0	0	0	+1	+2	+3
Gambia	0	0	0	1	0	1	-1	+0	-1
Ghana	3	0	3	2	0	2	+1	+0	+1
Griechenland	5	4	9	1	0	1	+4	+4	+8
Haiti	0	1	1	0	0	0	+0	+1	+1
Indien	4	1	5	4	2	6	+0	-1	-1
Indonesien	0	1	1	0	0	0	+0	+1	+1
Iran - Islamische Republik	3	5	8	2	3	5	+1	+2	+3
Irland	1	0	1	0	0	0	+1	+0	+1
Italien	9	3	12	11	4	15	-2	-1	-3
Japan	1	0	1	0	1	1	+1	-1	+0
Jugoslawien	0	0	0	1	0	1	-1	+0	-1
Kamerun	0	0	0	1	0	1	-1	+0	-1
Kanada	0	0	0	2	1	3	-2	-1	-3

## Wanderungsbewegungen Dezember 2013

Staaten	Zuzug			Wegzug			Differenz		
	Männer	Frauen	gesamt	Männer	Frauen	gesamt	Männer	Frauen	gesamt
Kongo	0	0	0	1	0	1	- 1	+ 0	- 1
Korea - Republik	0	1	1	0	0	0	+ 0	+ 1	+ 1
Kosovo	14	5	19	4	0	4	+ 10	+ 5	+ 15
Kroatien	24	13	37	21	11	32	+ 3	+ 2	+ 5
Lettland	0	15	15	1	12	13	- 1	+ 3	+ 2
Libanon	2	1	3	0	0	0	+ 2	+ 1	+ 3
Litauen	0	2	2	1	2	3	- 1	+ 0	- 1
Malaysia	0	0	0	3	2	5	- 3	- 2	- 5
Mali	1	0	1	0	0	0	+ 1	+ 0	+ 1
Marokko	0	0	0	1	0	1	- 1	+ 0	- 1
Mauritius	1	0	1	0	0	0	+ 1	+ 0	+ 1
Mazedonien	5	4	9	6	4	10	- 1	+ 0	- 1
Mexiko	0	0	0	1	0	1	- 1	+ 0	- 1
Moldau	1	0	1	0	0	0	+ 1	+ 0	+ 1
Mongolei	3	10	13	0	1	1	+ 3	+ 9	+ 12
Montenegro	1	0	1	0	0	0	+ 1	+ 0	+ 1
Nepal	0	1	1	0	0	0	+ 0	+ 1	+ 1
Niederlande	0	0	0	1	0	1	- 1	+ 0	- 1
Nigeria	12	3	15	7	1	8	+ 5	+ 2	+ 7
Oman	1	0	1	0	0	0	+ 1	+ 0	+ 1
Österreich	474	418	892	571	511	1082	- 97	- 93	- 190
Pakistan	1	0	1	0	0	0	+ 1	+ 0	+ 1
Polen	11	6	17	1	4	5	+ 10	+ 2	+ 12
Portugal	2	0	2	2	1	3	+ 0	- 1	- 1
Ruanda	1	0	1	1	0	1	+ 0	+ 0	+ 0
Rumänien	39	114	153	33	88	121	+ 6	+ 26	+ 32
Russische Föderation	13	16	29	11	6	17	+ 2	+ 10	+ 12
Schweden	3	3	6	2	0	2	+ 1	+ 3	+ 4
Schweiz	1	0	1	0	2	2	+ 1	- 2	- 1
Serbien	24	21	45	22	11	33	+ 2	+ 10	+ 12
Serbien und Montenegro	1	0	1	2	1	3	- 1	- 1	- 2
Sierra Leone	1	0	1	0	0	0	+ 1	+ 0	+ 1
Singapur	0	0	0	0	1	1	+ 0	- 1	- 1
Slowakei	11	44	55	8	59	67	+ 3	- 15	- 12
Slowenien	24	23	47	18	11	29	+ 6	+ 12	+ 18
Somalia	0	0	0	1	0	1	- 1	+ 0	- 1
Spanien	4	1	5	3	9	12	+ 1	- 8	- 7

Staaten	Zuzug			Wezug			Differenz		
	Männer	Frauen	gesamt	Männer	Frauen	gesamt	Männer	Frauen	gesamt
Sri Lanka	1	0	1	0	0	0	+1	+0	+1
Staatenlos	0	0	0	1	0	1	-1	+0	-1
Südafrika	0	1	1	0	0	0	+0	+1	+1
Syrien - Arabische Republik	6	2	8	0	0	0	+6	+2	+8
Thailand	0	2	2	0	0	0	+0	+2	+2
Tschechische Republik	2	1	3	1	3	4	+1	-2	-1
Tunesien	0	2	2	1	0	1	-1	+2	+1
Türkei	21	16	37	13	5	18	+8	+11	+19
Ukraine	1	3	4	3	3	6	-2	+0	-2
Ungarn	36	29	65	28	30	58	+8	-1	+7
Ungeklärt	6	2	8	1	1	2	+5	+1	+6
Usbekistan	0	0	0	0	1	1	+0	-1	-1
Venezuela	0	0	0	1	0	1	-1	+0	-1
Vereinigte Staaten	0	1	1	2	4	6	-2	-3	-5
Vereinigtes Königreich	3	4	7	2	1	3	+1	+3	+4
Vietnam	1	0	1	0	0	0	+1	+0	+1
Gesamtergebnis	885	858	1.743	923	889	1.812	-38	-31	-69

**104. Übersicht nach Alter - Dezember 2013****104.1 Zuzug / Wegzug / Differenz**

Alter	Zuzug			Wegzug			Differenz		
	Männer	Frauen	gesamt	Männer	Frauen	gesamt	Männer	Frauen	gesamt
0	116	105	221	10	12	22	+ 106	+ 93	+ 199
1	8	7	15	10	10	20	- 2	- 3	- 5
2	6	7	13	7	8	15	- 1	- 1	- 2
3	6	7	13	6	6	12	+ 0	+ 1	+ 1
4	7	1	8	5	7	12	+ 2	- 6	- 4
5	9	3	12	6	4	10	+ 3	- 1	+ 2
6	5	3	8	6	3	9	- 1	+ 0	- 1
7	1	7	8	4	4	8	- 3	+ 3	+ 0
8	6	5	11	3	2	5	+ 3	+ 3	+ 6
9	1	4	5	3	2	5	- 2	+ 2	+ 0
10	4	8	12	2	3	5	+ 2	+ 5	+ 7
11	0	2	2	2	2	4	- 2	+ 0	- 2
12	2	1	3	3	3	6	- 1	- 2	- 3
13	3	1	4	1	3	4	+ 2	- 2	+ 0
14	2	5	7	1	5	6	+ 1	+ 0	+ 1
15	2	2	4	3	2	5	- 1	+ 0	- 1
16	3	4	7	4	2	6	- 1	+ 2	+ 1
17	5	4	9	6	6	12	- 1	- 2	- 3
18	11	23	34	9	15	24	+ 2	+ 8	+ 10
19	28	46	74	16	17	33	+ 12	+ 29	+ 41
20	26	35	61	23	17	40	+ 3	+ 18	+ 21
21	48	25	73	18	20	38	+ 30	+ 5	+ 35
22	29	26	55	25	38	63	+ 4	- 12	- 8
23	23	31	54	30	43	73	- 7	- 12	- 19
24	27	34	61	34	37	71	- 7	- 3	- 10
25	26	27	53	39	26	65	- 13	+ 1	- 12
26	34	27	61	22	29	51	+ 12	- 2	+ 10
27	23	26	49	42	29	71	- 19	- 3	- 22
28	29	19	48	23	30	53	+ 6	- 11	- 5
29	21	17	38	29	28	57	- 8	- 11	- 19
30	20	20	40	18	20	38	+ 2	+ 0	+ 2
31	28	10	38	24	30	54	+ 4	- 20	- 16
32	17	12	29	36	24	60	- 19	- 12	- 31
33	22	14	36	24	24	48	- 2	- 10	- 12
34	15	11	26	17	15	32	- 2	- 4	- 6
35	15	8	23	25	14	39	- 10	- 6	- 16



Alter	Zuzug			Wegzug			Differenz		
	Männer	Frauen	gesamt	Männer	Frauen	gesamt	Männer	Frauen	gesamt
36	12	10	22	19	13	32	-7	-3	-10
37	13	11	24	29	15	44	-16	-4	-20
38	13	8	21	15	17	32	-2	-9	-11
39	18	8	26	17	6	23	+1	+2	+3
40	12	6	18	11	10	21	+1	-4	-3
41	10	8	18	14	10	24	-4	-2	-6
42	16	10	26	17	7	24	-1	+3	+2
43	6	10	16	17	7	24	-11	+3	-8
44	8	12	20	15	8	23	-7	+4	-3
45	11	17	28	13	12	25	-2	+5	+3
46	11	8	19	12	8	20	-1	+0	-1
47	13	2	15	7	4	11	+6	-2	+4
48	10	9	19	7	10	17	+3	-1	+2
49	6	9	15	10	9	19	-4	+0	-4
50	9	9	18	15	11	26	-6	-2	-8
51	7	10	17	7	5	12	+0	+5	+5
52	10	8	18	5	10	15	+5	-2	+3
53	4	10	14	16	9	25	-12	+1	-11
54	4	7	11	6	3	9	-2	+4	+2
55	4	8	12	7	9	16	-3	-1	-4
56	9	14	23	6	12	18	+3	+2	+5
57	7	11	18	7	2	9	+0	+9	+9
58	3	6	9	6	4	10	-3	+2	-1
59	3	9	12	6	6	12	-3	+3	+0
60	7	5	12	5	5	10	+2	+0	+2
61	1	7	8	6	5	11	-5	+2	-3
62	3	0	3	4	5	9	-1	-5	-6
63	1	3	4	9	9	18	-8	-6	-14
64	1	1	2	3	4	7	-2	-3	-5
65	1	4	5	7	7	14	-6	-3	-9
66	5	1	6	4	3	7	+1	-2	-1
67	1	6	7	3	2	5	-2	+4	+2
68	5	1	6	1	2	3	+4	-1	+3
69	1	1	2	2	1	3	-1	+0	-1
70	0	2	2	3	1	4	-3	+1	-2
71	2	1	3	4	2	6	-2	-1	-3

Wanderungsbewegungen Dezember 2013

Alter	Zuzug			Wegzug			Differenz		
	Männer	Frauen	gesamt	Männer	Frauen	gesamt	Männer	Frauen	gesamt
72	1	1	2	4	4	8	-3	-3	-6
73	2	3	5	4	5	9	-2	-2	-4
74	0	1	1	0	5	5	+0	-4	-4
75	1	2	3	3	3	6	-2	-1	-3
76	0	0	0	3	0	3	-3	+0	-3
77	0	0	0	2	2	4	-2	-2	-4
78	1	1	2	1	1	2	+0	+0	+0
79	1	0	1	1	3	4	+0	-3	-3
80	0	1	1	0	1	1	+0	+0	+0
81	2	2	4	3	1	4	-1	+1	+0
82	1	2	3	5	3	8	-4	-1	-5
83	0	2	2	1	7	8	-1	-5	-6
84	0	0	0	7	3	10	-7	-3	-10
85	0	1	1	1	4	5	-1	-3	-4
86	1	0	1	2	1	3	-1	-1	-2
87	0	1	1	1	6	7	-1	-5	-6
88	0	1	1	4	8	12	-4	-7	-11
89	0	1	1	0	3	3	+0	-2	-2
90	0	0	0	4	4	8	-4	-4	-8
91	0	0	0	5	4	9	-5	-4	-9
92	0	0	0	0	11	11	+0	-11	-11
93	0	0	0	0	5	5	+0	-5	-5
94	0	0	0	0	3	3	+0	-3	-3
95	0	0	0	1	3	4	-1	-3	-4
96	0	0	0	0	1	1	+0	-1	-1
97	0	0	0	0	3	3	+0	-3	-3
98	0	0	0	0	1	1	+0	-1	-1
101	0	0	0	0	1	1	+0	-1	-1
gesamt	885	858	1.743	923	889	1.812	-38	-31	-69

**105. Übersicht nach Geburtsjahr - Dezember 2013****105.1 Zuzug / Wegzug / Differenz**

Jahr	Zuzug			Wegzug			Differenz		
	Männer	Frauen	gesamt	Männer	Frauen	gesamt	Männer	Frauen	gesamt
1912	0	0	0	0	1	1	+0	-1	-1
1915	0	0	0	0	2	2	+0	-2	-2
1916	0	0	0	0	2	2	+0	-2	-2
1917	0	0	0	0	1	1	+0	-1	-1
1918	0	0	0	1	3	4	-1	-3	-4
1919	0	0	0	0	3	3	+0	-3	-3
1920	0	0	0	0	6	6	+0	-6	-6
1921	0	0	0	1	10	11	-1	-10	-11
1922	0	0	0	4	4	8	-4	-4	-8
1923	0	0	0	4	5	9	-4	-5	-9
1924	0	1	1	0	2	2	+0	-1	-1
1925	0	1	1	4	8	12	-4	-7	-11
1926	0	1	1	1	6	7	-1	-5	-6
1927	1	0	1	2	1	3	-1	-1	-2
1928	0	1	1	2	4	6	-2	-3	-5
1929	0	0	0	6	3	9	-6	-3	-9
1930	0	2	2	1	8	9	-1	-6	-7
1931	1	2	3	5	3	8	-4	-1	-5
1932	2	2	4	3	0	3	-1	+2	+1
1933	0	1	1	0	2	2	+0	-1	-1
1934	1	0	1	1	2	3	+0	-2	-2
1935	1	1	2	1	2	3	+0	-1	-1
1936	0	0	0	2	1	3	-2	-1	-3
1937	0	0	0	3	0	3	-3	+0	-3
1938	1	2	3	3	4	7	-2	-2	-4
1939	0	1	1	0	4	4	+0	-3	-3
1940	2	2	4	4	5	9	-2	-3	-5
1941	1	2	3	4	4	8	-3	-2	-5
1942	2	1	3	4	2	6	-2	-1	-3
1943	0	2	2	3	1	4	-3	+1	-2
1944	1	1	2	2	1	3	-1	+0	-1
1945	4	1	5	2	2	4	+2	-1	+1
1946	2	6	8	2	3	5	+0	+3	+3
1947	5	1	6	4	2	6	+1	-1	+0
1948	1	4	5	7	7	14	-6	-3	-9
1949	1	1	2	4	4	8	-3	-3	-6

Wanderungsbewegungen Dezember 2013

Jahr	Zuzug			Wegzug			Differenz		
	Männer	Frauen	gesamt	Männer	Frauen	gesamt	Männer	Frauen	gesamt
1950	1	3	4	8	9	17	-7	-6	-13
1951	3	0	3	4	6	10	-1	-6	-7
1952	1	7	8	6	4	10	-5	+3	-2
1953	7	4	11	6	5	11	+1	-1	+0
1954	2	10	12	5	7	12	-3	+3	+0
1955	4	5	9	6	3	9	-2	+2	+0
1956	7	12	19	7	2	9	+0	+10	+10
1957	9	13	22	6	13	19	+3	+0	+3
1958	4	9	13	8	8	16	-4	+1	-3
1959	4	7	11	8	3	11	-4	+4	+0
1960	4	9	13	13	10	23	-9	-1	-10
1961	9	9	18	5	9	14	+4	+0	+4
1962	8	10	18	7	5	12	+1	+5	+6
1963	9	9	18	15	12	27	-6	-3	-9
1964	6	9	15	11	10	21	-5	-1	-6
1965	10	9	19	6	8	14	+4	+1	+5
1966	13	2	15	9	6	15	+4	-4	+0
1967	11	8	19	11	6	17	+0	+2	+2
1968	11	17	28	12	13	25	-1	+4	+3
1969	8	12	20	15	8	23	-7	+4	-3
1970	6	10	16	18	8	26	-12	+2	-10
1971	16	10	26	18	6	24	-2	+4	+2
1972	10	8	18	14	10	24	-4	-2	-6
1973	11	6	17	11	10	21	+0	-4	-4
1974	19	8	27	18	6	24	+1	+2	+3
1975	13	8	21	15	17	32	-2	-9	-11
1976	13	11	24	28	15	43	-15	-4	-19
1977	12	10	22	18	13	31	-6	-3	-9
1978	15	8	23	26	15	41	-11	-7	-18
1979	15	11	26	16	15	31	-1	-4	-5
1980	21	14	35	26	24	50	-5	-10	-15
1981	18	12	30	35	25	60	-17	-13	-30
1982	28	10	38	24	29	53	+4	-19	-15
1983	18	20	38	18	22	40	+0	-2	-2
1984	23	17	40	28	30	58	-5	-13	-18
1985	29	19	48	24	25	49	+5	-6	-1
1988	50	43	93	32	26	58	+18	+17	+35
1989	48	49	97	26	32	58	+22	+17	+39

Jahr	Zuzug			Wegzug			Differenz		
	Männer	Frauen	gesamt	Männer	Frauen	gesamt	Männer	Frauen	gesamt
1988	27	28	55	35	24	59	- 8	+ 4	- 4
1989	28	32	60	33	37	70	- 5	- 5	- 10
1990	22	33	55	29	42	71	- 7	- 9	- 16
1991	30	26	56	26	40	66	+ 4	- 14	- 10
1992	48	25	73	16	20	36	+ 32	+ 5	+ 37
1993	26	35	61	26	17	43	+ 0	+ 18	+ 18
1994	26	45	71	12	18	30	+ 14	+ 27	+ 41
1995	12	24	36	10	12	22	+ 2	+ 12	+ 14
1996	5	4	9	6	6	12	- 1	- 2	- 3
1997	3	4	7	3	3	6	+ 0	+ 1	+ 1
1998	3	1	4	3	1	4	+ 0	+ 0	+ 0
1999	2	6	8	1	6	7	+ 1	+ 0	+ 1
2000	2	1	3	1	2	3	+ 1	- 1	+ 0
2001	3	1	4	3	3	6	+ 0	- 2	- 2
2002	0	2	2	2	2	4	- 2	+ 0	- 2
2003	4	7	11	2	3	5	+ 2	+ 4	+ 6
2004	1	5	6	3	2	5	- 2	+ 3	+ 1
2005	6	5	11	3	2	5	+ 3	+ 3	+ 6
2006	1	7	8	5	5	10	- 4	+ 2	- 2
2007	5	3	8	5	2	7	+ 0	+ 1	+ 1
2008	9	3	12	7	5	12	+ 2	- 2	+ 0
2009	7	1	8	4	6	10	+ 3	- 5	- 2
2010	5	7	12	6	7	13	- 1	+ 0	- 1
2011	7	7	14	8	9	17	- 1	- 2	- 3
2012	8	7	15	10	9	19	- 2	- 2	- 4
2013	116	105	221	9	11	20	+ 107	+ 94	+ 201
gesamt	885	858	1.743	923	889	1.812	- 38	- 31	- 69