

Foto: © Fotolia

GRAZER WANDERUNGSBEWEGUNG 2014

Präsidialabteilung | Referat für Statistik
Hauptplatz 1 | 8011 Graz

Tel.: +43 316 872-2342
statistik@stadt.graz.at

www.graz.at

STADT
GRAZ
PRÄSIDIALABTEILUNG

Herausgeber/Herstellung:

Magistrat Graz - Präsidialabteilung
Referat für Statistik
8011 Graz, Hauptplatz 1
Tel.: 0316/872-2342
E-Mail: statistik@stadt.graz.at
<http://www.graz.at/statistik>

Daten: BürgerInnenamt- SMI

Titelseite Bild: Fotolia

Ausgabe: März 2015

Publikationsnummer: 0008_2015

Inhaltsverzeichnis

1.	Datenaufbereitung	5
2.	Jahresübersicht nach Wohnsitzart.....	7
2.1	Zuzug	7
2.2	Wegzug	7
2.3	Differenz	7
2.4	Grafik	7
3.	Jahresübersicht nach Bezirken	8
3.1	Zuzug.....	8
3.2	Wegzug.....	8
3.3	Differenz	9
3.4	Grafik	9
4.	Jahresübersicht nach Wiener Zählsprenkel auf Grazer Stadtgebiet.....	10
4.1	Karte	10
4.2	Zuzug / Wegzug / Differenz.....	11
5.	Jahresübersicht nach Kontinenten	18
5.1	Zuzug.....	18
5.2	Wegzug.....	18
5.3	Differenz	18
6.	Jahresübersicht nach EU - Kennzeichen	19
6.1	Zuzug	19
6.2	Wegzug	19
6.3	Differenz	19
6.4	Grafik	19
7.	Jahresübersicht nach Staaten	20
7.1	Zuzug / Wegzug / Differenz.....	20
8.	Jahresübersicht nach Alter	24
8.1	Zuzug / Wegzug / Differenz.....	24
9.	Jahresübersicht nach Geburtsjahr.....	27
9.1	Zuzug / Wegzug / Differenz.....	27

Jänner	31
Februar	53
März	75
April	97
Mai	119
Juni	141
Juli	163
August	185
September	207
Oktober	229
November	251
Dezember	273

1. Datenaufbereitung

Die hier vorliegende Wanderungsbroschüre zeigt die Zuwanderungen und Abwanderungen von Personen, die Ihren Wohnsitz in Graz haben oder hatten.

Grundlage der Auswertungen nach Wohnsitzart, Bezirk, Wiener Zählsprenkel, Kontinent, Eu- bzw. einzelner Staatszugehörigkeit und Alter, auch nach Geburtsjahr bildet der jeweils zum Monatsersten festgeschriebene Abzug des örtlichen Melderegisters. So stehen generell in der Statistik des Magistrat Graz Daten ab dem 1.1.2006 zur Verfügung, diese Broschüre widmet sich speziell den Zuzügen (Person hatte im Vormonat keinen Wohnsitz in Graz, zum Monatsersten aber schon) und Wegzügen (Person hatte im Vormonat einen Wohnsitz in Graz, zum Monatsersten nicht mehr).

Im ersten Bereich werden die Jahressummenwerte nach den oben genannten Kategorien ausgewiesen (Seiten 7 bis 29), danach präsentieren wir die Auswertungen der einzelnen Monate Jänner bis Dezember des Jahres 2014.

Gerne stellen wir diese Informationen auf Anfrage auch maschinenlesbar zur Verfügung (.xls, .csv oder .txt), für Rückfragen ist die Statistik des Magistrat Graz unter 0316/ 872 - 2342 oder statistik@stadt.graz.at erreichbar.

Barbara Rauscher

2. Jahresübersicht nach Wohnsitzart

2.1 Zuzug

Wohnsitz	Männer	Frauen	gesamt
Hauptwohnsitz	10.984	9.535	20.519
Nebenwohnsitz	3.626	5.515	9.141
Obdachlos	474	108	582
gesamt	15.084	15.158	30.242

2.2 Wegzug

Wohnsitz	Männer	Frauen	gesamt
Hauptwohnsitz	9.166	8.257	17.423
Nebenwohnsitz	2.690	4.154	6.844
Obdachlos	305	78	383
gesamt	12.161	12.489	24.650

2.3 Differenz

Wohnsitz	Männer	Frauen	gesamt
Hauptwohnsitz	+ 1.818	+ 1.278	+ 3.096
Nebenwohnsitz	+ 936	+ 1.361	+ 2.297
Obdachlos	+ 169	+ 30	+ 199
gesamt	+ 2.923	+ 2.669	+ 5.592

2.4 Grafik

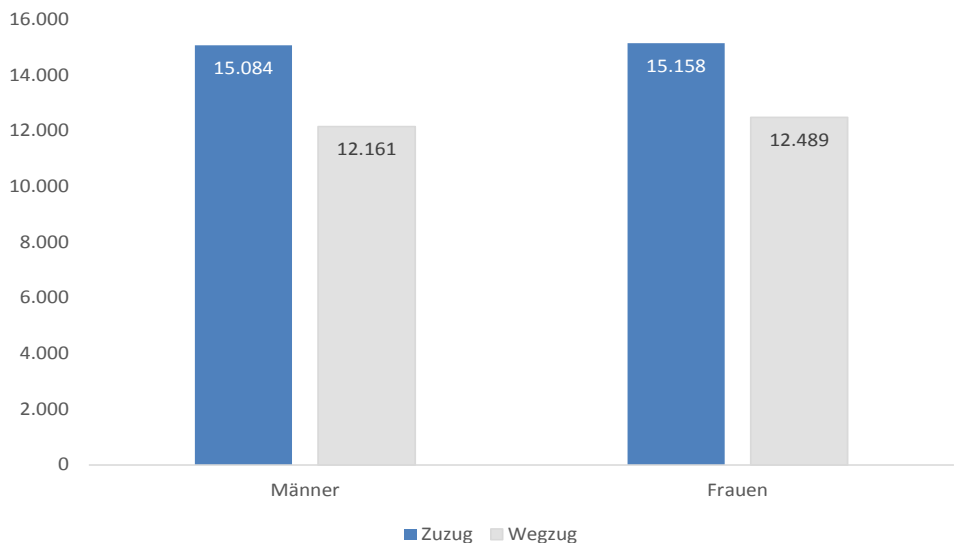

3. Jahresübersicht nach Bezirken

3.1 Zuzug

Bezirk	Männer	Frauen	gesamt
Innere Stadt	459	329	788
St. Leonhard	861	927	1.788
Geidorf	1.462	1.924	3.386
Lend	1.992	2.016	4.008
Gries	2.731	2.095	4.826
Jakomini	2.476	2.085	4.561
Liebenau	509	662	1.171
St. Peter	464	513	977
Waltendorf	358	448	806
Ries	223	298	521
Mariatrost	382	476	858
Andtitz	431	552	983
Gösting	441	436	877
Eggenberg	950	950	1.900
Wetzelsdorf	468	519	987
Straßgang	491	590	1.081
Puntigam	386	338	724
gesamt	15.084	15.158	30.242

3.2 Wegzug

Bezirk	Männer	Frauen	gesamt
Innere Stadt	395	282	677
St. Leonhard	702	832	1.534
Geidorf	1.107	1.482	2.589
Lend	1.536	1.536	3.072
Gries	2.087	1.568	3.655
Jakomini	1.948	1.673	3.621
Liebenau	395	552	947
St. Peter	407	489	896
Waltendorf	329	413	742
Ries	172	271	443
Mariatrost	286	400	686
Andtitz	390	489	879
Gösting	398	357	755
Eggenberg	838	859	1.697
Wetzelsdorf	400	477	877
Straßgang	423	534	957
Puntigam	348	275	623
gesamt	12.161	12.489	24.650

3.3 Differenz

Bezirk	Männer	Frauen	gesamt
Innere Stadt	+ 64	+ 47	+ 111
St. Leonhard	+ 159	+ 95	+ 254
Geidorf	+ 355	+ 442	+ 797
Lend	+ 456	+ 480	+ 936
Gries	+ 644	+ 527	+ 1.171
Jakomini	+ 528	+ 412	+ 940
Liebenau	+ 114	+ 110	+ 224
St. Peter	+ 57	+ 24	+ 81
Waltendorf	+ 29	+ 35	+ 64
Ries	+ 51	+ 27	+ 78
Mariatrost	+ 96	+ 76	+ 172
Andtitz	+ 41	+ 63	+ 104
Gösting	+ 43	+ 79	+ 122
Eggenberg	+ 112	+ 91	+ 203
Wetzelsdorf	+ 68	+ 42	+ 110
Straßgang	+ 68	+ 56	+ 124
Puntigam	+ 38	+ 63	+ 101
gesamt	+ 2.923	+ 2.669	+ 5.592

3.4 Grafik

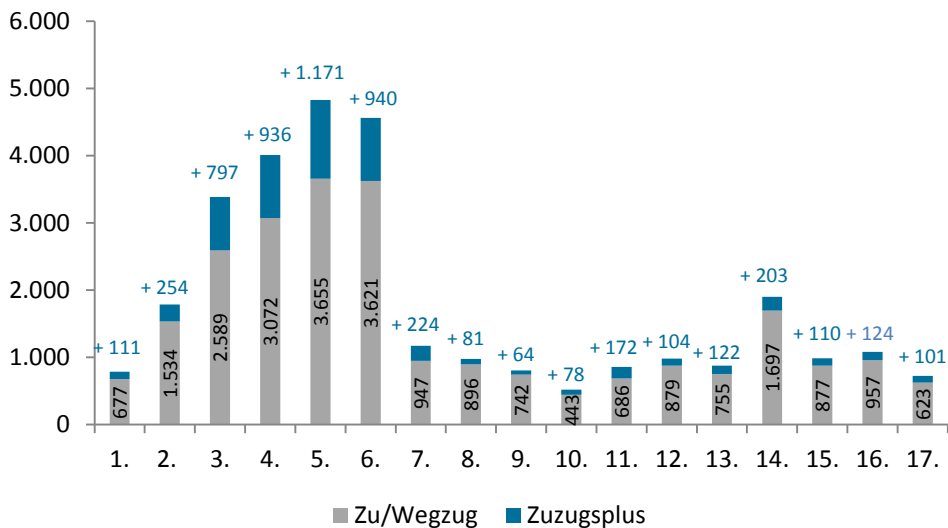

4. Jahresübersicht nach Wiener Zählsprenkel auf Grazer Stadtgebiet

4.1 Karte



4.2 Zuzug / Wegzug / Differenz

Sprenkel	Zuzug			Wegzug			Differenz		
	Männer	Frauen	gesamt	Männer	Frauen	gesamt	Männer	Frauen	gesamt
0	36	32	68	24	25	49	+ 12	+ 7	+ 19
1	35	26	61	30	26	56	+ 5	+ 0	+ 5
2	115	150	265	94	133	227	+ 21	+ 17	+ 38
3	23	29	52	19	22	41	+ 4	+ 7	+ 11
4	49	25	74	30	22	52	+ 19	+ 3	+ 22
5	47	38	85	38	35	73	+ 9	+ 3	+ 12
6	154	29	183	160	19	179	- 6	+ 10	+ 4
10	74	91	165	51	64	115	+ 23	+ 27	+ 50
11	22	25	47	30	35	65	- 8	- 10	- 18
12	9	6	15	7	20	27	+ 2	- 14	- 12
13	29	22	51	28	31	59	+ 1	- 9	- 8
14	60	73	133	62	61	123	- 2	+ 12	+ 10
15	105	125	230	58	58	116	+ 47	+ 67	+ 114
16	48	44	92	26	38	64	+ 22	+ 6	+ 28
20	71	80	151	59	72	131	+ 12	+ 8	+ 20
21	23	42	65	20	29	49	+ 3	+ 13	+ 16
22	17	26	43	26	20	46	- 9	+ 6	- 3
23	28	25	53	27	29	56	+ 1	- 4	- 3
24	48	28	76	32	35	67	+ 16	- 7	+ 9
25	13	16	29	7	14	21	+ 6	+ 2	+ 8
26	77	71	148	62	66	128	+ 15	+ 5	+ 20
27	48	38	86	37	50	87	+ 11	- 12	- 1
30	54	90	144	46	53	99	+ 8	+ 37	+ 45
31	23	25	48	27	26	53	- 4	- 1	- 5
40	16	13	29	21	23	44	- 5	- 10	- 15
41	45	42	87	29	54	83	+ 16	- 12	+ 4
42	38	29	67	37	41	78	+ 1	- 12	- 11
43	13	16	29	10	13	23	+ 3	+ 3	+ 6
50	19	37	56	27	27	54	- 8	+ 10	+ 2
51	64	96	160	41	67	108	+ 23	+ 29	+ 52
52	53	62	115	36	47	83	+ 17	+ 15	+ 32
53	104	133	237	88	79	167	+ 16	+ 54	+ 70
54	33	57	90	34	44	78	- 1	+ 13	+ 12
55	71	76	147	60	67	127	+ 11	+ 9	+ 20
56	40	49	89	28	45	73	+ 12	+ 4	+ 16
60	146	153	299	90	110	200	+ 56	+ 43	+ 99
61	38	77	115	34	55	89	+ 4	+ 22	+ 26

Wanderungsbewegungen 2014

Sprenkel	Zuzug			Wegzug			Differenz		
	Männer	Frauen	gesamt	Männer	Frauen	gesamt	Männer	Frauen	gesamt
70	21	20	41	11	18	29		+ 2	+ 12
71	205	296	501	94	224	318	+ 111	+ 72	+ 183
72	50	75	125	37	56	93	+ 13	+ 19	+ 32
73	23	37	60	12	24	36	+ 11	+ 13	+ 24
74	38	35	73	40	32	72	- 2	+ 3	+ 1
75	21	44	65	22	24	46	- 1	+ 20	+ 19
80	27	26	53	32	51	83	- 5	- 25	- 30
90	54	61	115	39	41	80	+ 15	+ 20	+ 35
91	68	62	130	73	57	130	- 5	+ 5	+ 0
92	51	53	104	40	55	95	+ 11	- 2	+ 9
93	34	72	106	27	51	78	+ 7	+ 21	+ 28
94	28	40	68	16	33	49	+ 12	+ 7	+ 19
100	29	29	58	23	37	60	+ 6	- 8	- 2
101	34	49	83	42	43	85	- 8	+ 6	- 2
102	47	54	101	27	13	40	+ 20	+ 41	+ 61
103	31	60	91	18	50	68	+ 13	+ 10	+ 23
110	65	79	144	48	57	105	+ 17	+ 22	+ 39
111	46	60	106	50	50	100	- 4	+ 10	+ 6
112	22	32	54	18	25	43	+ 4	+ 7	+ 11
120	31	41	72	31	29	60	+ 0	+ 12	+ 12
121	117	138	255	98	130	228	+ 19	+ 8	+ 27
122	120	77	197	93	78	171	+ 27	- 1	+ 26
123	54	38	92	46	30	76	+ 8	+ 8	+ 16
124	226	153	379	160	99	259	+ 66	+ 54	+ 120
125	52	38	90	37	22	59	+ 15	+ 16	+ 31
130	39	44	83	48	33	81	- 9	+ 11	+ 2
131	74	90	164	54	103	157	+ 20	- 13	+ 7
132	170	218	388	125	140	265	+ 45	+ 78	+ 123
140	108	85	193	111	105	216	- 3	- 20	- 23
141	132	144	276	61	104	165	+ 71	+ 40	+ 111
142	82	84	166	55	64	119	+ 27	+ 20	+ 47
143	26	57	83	27	40	67	- 1	+ 17	+ 16
144	67	50	117	58	34	92	+ 9	+ 16	+ 25
145	49	47	96	45	34	79	+ 4	+ 13	+ 17
146	57	53	110	43	40	83	+ 14	+ 13	+ 27
147	207	226	433	133	135	268	+ 74	+ 91	+ 165
148	88	108	196	79	72	151	+ 9	+ 36	+ 45
150	161	132	293	112	86	198	+ 49	+ 46	+ 95

Sprengel	Zuzug			Wegzug			Differenz		
	Männer	Frauen	gesamt	Männer	Frauen	gesamt	Männer	Frauen	gesamt
151	16	76	92	18	61	79	- 2	+ 15	+ 13
160	66	54	120	53	61	114	+ 13	- 7	+ 6
161	29	42	71	35	26	61	- 6	+ 16	+ 10
162	21	21	42	14	10	24	+ 7	+ 11	+ 18
170	82	78	160	69	85	154	+ 13	- 7	+ 6
171	101	76	177	101	65	166	+ 0	+ 11	+ 11
172	122	118	240	97	80	177	+ 25	+ 38	+ 63
173	6	3	9	24	31	55	- 18	- 28	- 46
174	60	64	124	47	38	85	+ 13	+ 26	+ 39
175	109	96	205	78	83	161	+ 31	+ 13	+ 44
180	36	16	52	29	22	51	+ 7	- 6	+ 1
181	49	33	82	21	17	38	+ 28	+ 16	+ 44
182	182	260	442	125	113	238	+ 57	+ 147	+ 204
183	111	184	295	67	144	211	+ 44	+ 40	+ 84
184	167	149	316	134	129	263	+ 33	+ 20	+ 53
185	145	132	277	65	51	116	+ 80	+ 81	+ 161
190	556	152	708	329	120	449	+ 227	+ 32	+ 259
191	98	64	162	94	63	157	+ 4	+ 1	+ 5
192	25	10	35	13	17	30	+ 12	- 7	+ 5
200	21	23	44	25	29	54	- 4	- 6	- 10
201	28	27	55	11	17	28	+ 17	+ 10	+ 27
202	51	61	112	49	42	91	+ 2	+ 19	+ 21
203	28	16	44	12	4	16	+ 16	+ 12	+ 28
204	5	5	10	7	15	22	- 2	- 10	- 12
210	60	38	98	45	30	75	+ 15	+ 8	+ 23
211	43	44	87	39	42	81	+ 4	+ 2	+ 6
212	32	38	70	19	41	60	+ 13	- 3	+ 10
213	90	68	158	113	57	170	- 23	+ 11	- 12
214	47	51	98	50	38	88	- 3	+ 13	+ 10
220	142	12	154	181	8	189	- 39	+ 4	- 35
221	58	27	85	35	25	60	+ 23	+ 2	+ 25
222	14		14	9	3	12	+ 5	- 3	+ 2
230	103	103	206	54	50	104	+ 49	+ 53	+ 102
231	113	100	213	108	76	184	+ 5	+ 24	+ 29
232	47	47	94	37	33	70	+ 10	+ 14	+ 24
240	76	72	148	47	47	94	+ 29	+ 25	+ 54
241	59	54	113	32	40	72	+ 27	+ 14	+ 41
242	27	25	52	20	23	43	+ 7	+ 2	+ 9

Wanderungsbewegungen 2014

Sprenkel	Zuzug			Wegzug			Differenz		
	Männer	Frauen	gesamt	Männer	Frauen	gesamt	Männer	Frauen	gesamt
243	52	56	108	53	52	105	- 1	+ 4	+ 3
244	48	53	101	43	55	98	+ 5	- 2	+ 3
245	67	70	137	60	33	93	+ 7	+ 37	+ 44
246	47	43	90	37	50	87	+ 10	- 7	+ 3
247	38	46	84	26	45	71	+ 12	+ 1	+ 13
250	137	81	218	68	48	116	+ 69	+ 33	+ 102
251	26	31	57	30	28	58	- 4	+ 3	- 1
252	61	210	271	58	201	259	+ 3	+ 9	+ 12
253	44	48	92	34	29	63	+ 10	+ 19	+ 29
254	25	16	41	15	12	27	+ 10	+ 4	+ 14
255	84	67	151	65	53	118	+ 19	+ 14	+ 33
260	85	64	149	65	71	136	+ 20	- 7	+ 13
261	40	62	102	40	71	111	+ 0	- 9	- 9
262	29	24	53	24	31	55	+ 5	- 7	- 2
263	46	63	109	50	75	125	- 4	- 12	- 16
270	30	21	51	15	16	31	+ 15	+ 5	+ 20
271	109	126	235	99	88	187	+ 10	+ 38	+ 48
280	61	62	123	45	42	87	+ 16	+ 20	+ 36
281	10	18	28	18	15	33	- 8	+ 3	- 5
282	51	81	132	44	66	110	+ 7	+ 15	+ 22
290	31	30	61	20	14	34	+ 11	+ 16	+ 27
291	86	70	156	56	51	107	+ 30	+ 19	+ 49
292	307	266	573	216	201	417	+ 91	+ 65	+ 156
300	7	19	26	10	11	21	- 3	+ 8	+ 5
301	98	114	212	53	77	130	+ 45	+ 37	+ 82
302	66	66	132	49	31	80	+ 17	+ 35	+ 52
303	21	26	47	16	26	42	+ 5	+ 0	+ 5
304	588	82	670	525	58	583	+ 63	+ 24	+ 87
305	20	19	39	15	13	28	+ 5	+ 6	+ 11
310	10	23	33	24	36	60	- 14	- 13	- 27
311	47	78	125	39	46	85	+ 8	+ 32	+ 40
320	54	54	108	30	40	70	+ 24	+ 14	+ 38
321	55	49	104	48	51	99	+ 7	- 2	+ 5
322	64	68	132	35	51	86	+ 29	+ 17	+ 46
330	76	81	157	61	64	125	+ 15	+ 17	+ 32
331	10	11	21	13	9	22	- 3	+ 2	- 1
332	32	36	68	24	40	64	+ 8	- 4	+ 4
333	31	26	57	19	17	36	+ 12	+ 9	+ 21

Sprengel	Zuzug			Wegzug			Differenz		
	Männer	Frauen	gesamt	Männer	Frauen	gesamt	Männer	Frauen	gesamt
334	39	40	79	28	24	52	+ 11	+ 16	+ 27
340	29	24	53	23	15	38	+ 6	+ 9	+ 15
341	56	90	146	45	70	115	+ 11	+ 20	+ 31
342	6	82	88	6	89	95	+ 0	- 7	- 7
350	92	93	185	89	101	190	+ 3	- 8	- 5
351	27	26	53	19	18	37	+ 8	+ 8	+ 16
360	48	55	103	46	51	97	+ 2	+ 4	+ 6
361	104	106	210	82	102	184	+ 22	+ 4	+ 26
362	44	59	103	35	51	86	+ 9	+ 8	+ 17
363	90	90	180	73	80	153	+ 17	+ 10	+ 27
370	34	57	91	40	58	98	- 6	- 1	- 7
371	25	27	52	23	28	51	+ 2	- 1	+ 1
380	4	12	16	7	12	19	- 3	+ 0	- 3
381	31	18	49	40	38	78	- 9	- 20	- 29
382	62	96	158	52	57	109	+ 10	+ 39	+ 49
383	71	106	177	75	115	190	- 4	- 9	- 13
390	16	26	42	18	23	41	- 2	+ 3	+ 1
391	47	45	92	31	31	62	+ 16	+ 14	+ 30
392	14	12	26	10	14	24	+ 4	- 2	+ 2
400	28	41	69	24	38	62	+ 4	+ 3	+ 7
401	85	92	177	72	85	157	+ 13	+ 7	+ 20
410	120	154	274	92	146	238	+ 28	+ 8	+ 36
411	15	31	46	18	33	51	- 3	- 2	- 5
412	19	22	41	9	16	25	+ 10	+ 6	+ 16
413	23	27	50	14	20	34	+ 9	+ 7	+ 16
420	21	34	55	22	28	50	- 1	+ 6	+ 5
421	11	21	32	10	14	24	+ 1	+ 7	+ 8
422	14	9	23	7	14	21	+ 7	- 5	+ 2
430	35	37	72	30	28	58	+ 5	+ 9	+ 14
431	63	83	146	46	71	117	+ 17	+ 12	+ 29
432	86	97	183	53	88	141	+ 33	+ 9	+ 42
440	57	95	152	23	48	71	+ 34	+ 47	+ 81
441	67	82	149	58	90	148	+ 9	- 8	+ 1
442	21	32	53	32	21	53	- 11	+ 11	+ 0
443	22	13	35	22	23	45	+ 0	- 10	- 10
444	31	37	68	22	31	53	+ 9	+ 6	+ 15
450	49	48	97	29	32	61	+ 20	+ 16	+ 36
451	55	63	118	57	57	114	- 2	+ 6	+ 4

Wanderungsbewegungen 2014

Sprengel	Zuzug			Wegzug			Differenz		
	Männer	Frauen	gesamt	Männer	Frauen	gesamt	Männer	Frauen	gesamt
452		2	2	5	5	10	- 5	- 3	- 8
453	36	27	63	29	37	66	+ 7	- 10	- 3
454	35	40	75	18	27	45	+ 17	+ 13	+ 30
455	52	42	94	43	45	88	+ 9	- 3	+ 6
460	18	25	43	25	38	63	- 7	- 13	- 20
461	61	93	154	62	63	125	- 1	+ 30	+ 29
470	4	8	12	1	4	5	+ 3	+ 4	+ 7
471	28	41	69	25	36	61	+ 3	+ 5	+ 8
480	32	45	77	33	31	64	- 1	+ 14	+ 13
481	26	54	80	37	63	100	- 11	- 9	- 20
482	7	23	30	7	21	28	+ 0	+ 2	+ 2
490	18	14	32	11	11	22	+ 7	+ 3	+ 10
491	10	27	37	8	19	27	+ 2	+ 8	+ 10
500	56	54	110	39	33	72	+ 17	+ 21	+ 38
501	48	39	87	47	42	89	+ 1	- 3	- 2
510	65	62	127	52	53	105	+ 13	+ 9	+ 22
511	65	73	138	63	58	121	+ 2	+ 15	+ 17
520	31	20	51	30	18	48	+ 1	+ 2	+ 3
521	13	47	60	18	24	42	- 5	+ 23	+ 18
530	58	57	115	45	54	99	+ 13	+ 3	+ 16
531	72	62	134	83	57	140	- 11	+ 5	- 6
532	1	1	2	2	2	4	- 1	- 1	- 2
533	15	9	24	10	6	16	+ 5	+ 3	+ 8
534	17	12	29	9	10	19	+ 8	+ 2	+ 10
540	119	111	230	58	76	134	+ 61	+ 35	+ 96
550	41	39	80	26	20	46	+ 15	+ 19	+ 34
551	43	49	92	49	49	98	- 6	+ 0	- 6
552	70	73	143	70	69	139	+ 0	+ 4	+ 4
553	110	75	185	105	52	157	+ 5	+ 23	+ 28
560	21	36	57	27	37	64	- 6	- 1	- 7
561	58	67	125	56	60	116	+ 2	+ 7	+ 9
562	1		1	0	1	1	+ 1	- 1	+ 0
563	39	38	77	46	46	92	- 7	- 8	- 15
564	28	55	83	28	42	70	+ 0	+ 13	+ 13
570	41	68	109	32	45	77	+ 9	+ 23	+ 32
571	69	56	125	66	56	122	+ 3	+ 0	+ 3
572	52	49	101	45	66	111	+ 7	- 17	- 10
573	22	27	49	23	42	65	- 1	- 15	- 16

Sprengel	Zuzug			Wegzug			Differenz		
	Männer	Frauen	gesamt	Männer	Frauen	gesamt	Männer	Frauen	gesamt
580	86	56	142	63	56	119	+ 23	+ 0	+ 23
581	45	53	98	36	42	78	+ 9	+ 11	+ 20
590	58	69	127	66	53	119	- 8	+ 16	+ 8
591	47	29	76	42	47	89	+ 5	- 18	- 13
600	58	78	136	34	58	92	+ 24	+ 20	+ 44
601	35	38	73	45	48	93	- 10	- 10	- 20
602	35	41	76	31	27	58	+ 4	+ 14	+ 18
603	15	15	30	16	24	40	- 1	- 9	- 10
604	30	33	63	20	22	42	+ 10	+ 11	+ 21
610	60	86	146	52	78	130	+ 8	+ 8	+ 16
611	88	100	188	73	101	174	+ 15	- 1	+ 14
612	18	18	36	15	21	36	+ 3	- 3	+ 0
613	69	54	123	74	53	127	- 5	+ 1	- 4
620	60	56	116	40	45	85	+ 20	+ 11	+ 31
630	40	36	76	24	28	52	+ 16	+ 8	+ 24
631	46	28	74	30	20	50	+ 16	+ 8	+ 24
632	68	59	127	54	57	111	+ 14	+ 2	+ 16
640	14	34	48	17	33	50	- 3	+ 1	- 2
641	21	36	57	30	46	76	- 9	- 10	- 19
650	71	73	144	58	54	112	+ 13	+ 19	+ 32
651	88	131	219	83	139	222	+ 5	- 8	- 3
660	38	31	69	33	20	53	+ 5	+ 11	+ 16
661	21	40	61	36	34	70	- 15	+ 6	- 9
662	29	39	68	24	35	59	+ 5	+ 4	+ 9
663	7	18	25	7	18	25	+ 0	+ 0	+ 0
664	38	50	88	22	35	57	+ 16	+ 15	+ 31
665	10	15	25	5	15	20	+ 5	+ 0	+ 5
670	45	64	109	28	49	77	+ 17	+ 15	+ 32
671	51	51	102	88	35	123	- 37	+ 16	- 21
680	124	65	189	107	67	174	+ 17	- 2	+ 15
690	2		2	1	1	2	+ 1	- 1	+ 0
691	7	8	15	3	6	9	+ 4	+ 2	+ 6
692	85	89	174	73	76	149	+ 12	+ 13	+ 25
700	72	61	133	48	41	89	+ 24	+ 20	+ 44
gesamt	15.084	15.158	30.242	12.161	12.489	24.650	+ 2.923	+ 2.669	+ 5.592

5. Jahresübersicht nach Kontinenten

5.1 Zuzug

Kontinent	Männer	Frauen	gesamt
Afrika	384	177	561
Amerika	217	213	430
Asien	1.322	756	2.078
Australien und Ozeanien	15	17	32
Europa	12.884	13.750	26.634
Russische Föderation	192	194	386
Staatenlos	70	51	121
gesamt	15.084	15.158	30.242

5.2 Wegzug

Kontinent	Männer	Frauen	gesamt
Afrika	255	108	363
Amerika	154	183	337
Asien	869	414	1.283
Australien und Ozeanien	12	13	25
Europa	10.704	11.651	22.355
Russische Föderation	130	108	238
Staatenlos	37	12	49
gesamt	12.161	12.489	24.650

5.3 Differenz

Kontinent	Männer	Frauen	gesamt
Afrika	+ 129	+ 69	+ 198
Amerika	+ 63	+ 30	+ 93
Asien	+ 453	+ 342	+ 795
Australien und Ozeanien	+ 3	+ 4	+ 7
Europa	+ 2.180	+ 2.099	+ 4.279
Russische Föderation	+ 62	+ 86	+ 148
Staatenlos	+ 33	+ 39	+ 72
gesamt	+ 2.923	+ 2.669	+ 5.592

6. Jahresübersicht nach EU - Kennzeichen

6.1 Zuzug

EU - Kennzeichen	Männer	Frauen	gesamt
ÖsterreicherInnen	7.291	6.935	14.226
EU-BürgerInnen	4.223	5.660	9.883
Nicht Eu-BürgerInnen	3.570	2.563	6.133
gesamt	15.084	15.158	30.242

6.2 Wegzug

EU - Kennzeichen	Männer	Frauen	gesamt
ÖsterreicherInnen	7.021	6.946	13.967
EU-BürgerInnen	2.713	3.951	6.664
Nicht Eu-BürgerInnen	2.427	1.592	4.019
gesamt	12.161	12.489	24.650

6.3 Differenz

EU - Kennzeichen	Männer	Frauen	gesamt
ÖsterreicherInnen	+ 270	- 11	+ 259
EU-BürgerInnen	+ 1.510	+ 1.709	+ 3.219
Nicht Eu-BürgerInnen	+ 1.143	+ 971	+ 2.114
gesamt	+ 2.923	+ 2.669	+ 5.592

6.4 Grafik

*) A = ÖsterreicherInnen, EU = EU-BürgerInnen, N-EU = Nicht EU-BürgerInnen

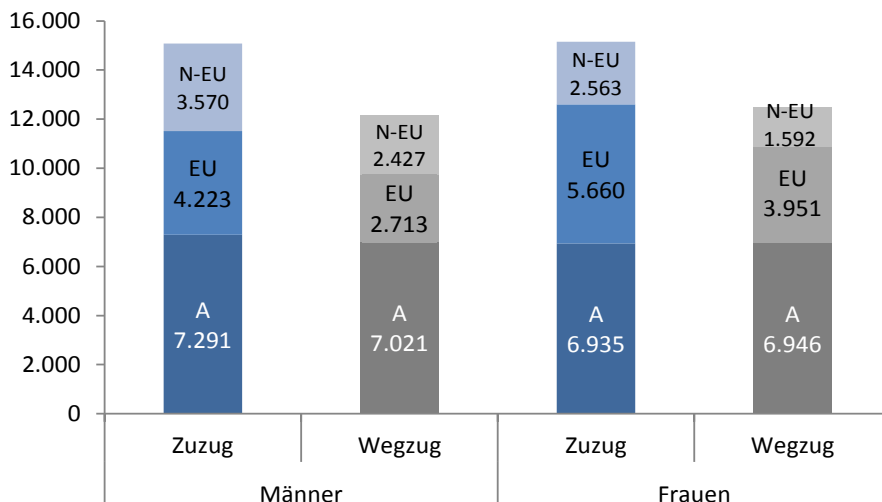

7. Jahresübersicht nach Staaten

7.1 Zuzug / Wegzug / Differenz

Staaten	Zuzug			Wegzug			Differenz		
	Männer	Frauen	gesamt	Männer	Frauen	gesamt	Männer	Frauen	gesamt
Afghanistan	0	0	0	250	33	283	- 250	- 33	- 283
Ägypten	85	34	119	62	20	82	+ 23	+ 14	+ 37
Albanien	36	20	56	18	19	37	+ 18	+ 1	+ 19
Algerien	31	3	34	28	5	33	+ 3	- 2	+ 1
Angola	1	2	3	4	1	5	- 3	+ 1	- 2
Argentinien	8	7	15	5	1	6	+ 3	+ 6	+ 9
Armenien	22	20	42	12	8	20	+ 10	+ 12	+ 22
Aserbaidschan	9	7	16	2	5	7	+ 7	+ 2	+ 9
Äthiopien	3	3	6	3	5	8	+ 0	- 2	- 2
Australien	12	16	28	11	12	23	+ 1	+ 4	+ 5
Bangladesch	10	2	12	6	2	8	+ 4	+ 0	+ 4
Belarus	4	6	10	2	14	16	+ 2	- 8	- 6
Belgien	14	19	33	10	21	31	+ 4	- 2	+ 2
Benin	1	0	1	3	0	3	- 2	+ 0	- 2
Bolivien	2	1	3	0	1	1	+ 2	+ 0	+ 2
Bosnien und Herzegowina	735	645	1380	481	386	867	+ 254	+ 259	+ 513
Brasilien	27	34	61	14	27	41	+ 13	+ 7	+ 20
Bulgarien	93	137	230	72	104	176	+ 21	+ 33	+ 54
Burkina Faso	1	0	1	0	1	1	+ 1	- 1	+ 0
Chile	5	1	6	1	1	2	+ 4	+ 0	+ 4
China	139	97	236	123	66	189	+ 16	+ 31	+ 47
Côte d'Ivoire	1	0	1	0	0	0	+ 1	+ 0	+ 1
Dänemark	12	10	22	7	1	8	+ 5	+ 9	+ 14
Deutschland	590	551	1141	457	385	842	+ 133	+ 166	+ 299
Dominikanische Republik	17	19	36	21	15	36	- 4	+ 4	+ 0
Ecuador	1	2	3	0	0	0	+ 1	+ 2	+ 3
Eritrea	0	1	1	0	1	1	+ 0	+ 0	+ 0
Estland	2	5	7	1	3	4	+ 1	+ 2	+ 3
Fidschi	1	0	1	0	0	0	+ 1	+ 0	+ 1
Finnland	32	32	64	13	20	33	+ 19	+ 12	+ 31
Frankreich	50	56	106	39	54	93	+ 11	+ 2	+ 13
Gabun	0	2	2	0	0	0	+ 0	+ 2	+ 2
Gambia	9	0	9	7	1	8	+ 2	- 1	+ 1
Georgien	31	29	60	27	29	56	+ 4	+ 0	+ 4
Ghana	17	8	25	20	5	25	- 3	+ 3	+ 0

Staaten	Zuzug			Wegzug			Differenz		
	Männer	Frauen	gesamt	Männer	Frauen	gesamt	Männer	Frauen	gesamt
Griechenland	40	41	81	25	21	46	+ 15	+ 20	+ 35
Guatemala	2	3	5	5	3	8	- 3	+ 0	- 3
Guinea	3	0	3	2	0	2	+ 1	+ 0	+ 1
Guinea-Bissau	0	0	0	1	0	1	- 1	+ 0	- 1
Indien	125	42	167	95	23	118	+ 30	+ 19	+ 49
Indonesien	5	12	17	3	4	7	+ 2	+ 8	+ 10
Irak	15	5	20	11	2	13	+ 4	+ 3	+ 7
Iran - Islamische Republik	64	47	111	39	24	63	+ 25	+ 23	+ 48
Irland	13	7	20	8	8	16	+ 5	- 1	+ 4
Island	2	2	4	2	1	3	+ 0	+ 1	+ 1
Israel	11	10	21	12	5	17	- 1	+ 5	+ 4
Italien	232	172	404	145	107	252	+ 87	+ 65	+ 152
Jamaika	1	0	1	1	0	1	+ 0	+ 0	+ 0
Japan	22	26	48	12	17	29	+ 10	+ 9	+ 19
Jemen	1	0	1	1	0	1	+ 0	+ 0	+ 0
Jordanien	15	7	22	6	3	9	+ 9	+ 4	+ 13
Jugoslawien	5	1	6	9	4	13	- 4	- 3	- 7
Kambodscha	0	1	1	0	0	0	+ 0	+ 1	+ 1
Kamerun	2	4	6	5	7	12	- 3	- 3	- 6
Kanada	25	17	42	23	20	43	+ 2	- 3	- 1
Kap Verde	1	0	1	0	0	0	+ 1	+ 0	+ 1
Kasachstan	5	12	17	2	4	6	+ 3	+ 8	+ 11
Kenia	2	2	4	1	2	3	+ 1	+ 0	+ 1
Kirgisistan	6	8	14	0	3	3	+ 6	+ 5	+ 11
Kolumbien	7	10	17	6	10	16	+ 1	+ 0	+ 1
Komoren	0	1	1	0	1	1	+ 0	+ 0	+ 0
Kongo	2	0	2	1	1	2	+ 1	- 1	+ 0
Kongo - Demokr. Republik	3	0	3	3	0	3	+ 0	+ 0	+ 0
Korea - Demokr. Volksrep.	1	3	4	0	1	1	+ 1	+ 2	+ 3
Korea - Republik	24	26	50	19	19	38	+ 5	+ 7	+ 12
Kosovo	153	114	267	110	38	148	+ 43	+ 76	+ 119
Kroatien	567	531	1098	256	196	452	+ 311	+ 335	+ 646
Kuba	3	2	5	3	2	5	+ 0	+ 0	+ 0
Laos - Demokr. Volksrep.	0	1	1	0	1	1	+ 0	+ 0	+ 0
Lettland	15	151	166	11	134	145	+ 4	+ 17	+ 21

Wanderungsbewegungen 2014

Staaten	Zuzug			Wegzug			Differenz		
	Männer	Frauen	gesamt	Männer	Frauen	gesamt	Männer	Frauen	gesamt
Libanon	1	2	3	1	0	1	+0	+2	+2
Liberia	5	1	6	2	0	2	+3	+1	+4
Libysch-Ara.Dschamahirija	1	1	2	1	0	1	+0	+1	+1
Liechtenstein	0	1	1	3	2	5	-3	-1	-4
Litauen	11	17	28	12	9	21	-1	+8	+7
Luxemburg	2	0	2	2	0	2	+0	+0	+0
Madagaskar	0	2	2	0	1	1	+0	+1	+1
Malaysia	8	7	15	5	4	9	+3	+3	+6
Mali	3	1	4	2	0	2	+1	+1	+2
Marokko	12	7	19	9	7	16	+3	+0	+3
Mauretanien	1	0	1	0	0	0	+1	+0	+1
Mazedonien	101	60	161	66	46	112	+35	+14	+49
Mexiko	18	19	37	10	21	31	+8	-2	+6
Moldau	7	10	17	8	6	14	-1	+4	+3
Mongolei	15	22	37	7	12	19	+8	+10	+18
Montenegro	7	8	15	2	3	5	+5	+5	+10
Mosambik	1	1	2	0	0	0	+1	+1	+2
Myanmar	0	0	0	0	1	1	+0	-1	-1
Namibia	0	1	1	0	0	0	+0	+1	+1
Nepal	3	4	7	0	0	0	+3	+4	+7
Neuseeland	2	1	3	1	1	2	+1	+0	+1
Niederlande	35	21	56	20	8	28	+15	+13	+28
Nigeria	130	74	204	76	34	110	+54	+40	+94
Norwegen	11	4	15	7	2	9	+4	+2	+6
Oman	20	4	24	1	0	1	+19	+4	+23
Österreich	7.291	6.935	14.226	7.021	6.946	13.967	+270	-11	+259
Pakistan	31	13	44	19	4	23	+12	+9	+21
Panama	1	0	1	0	0	0	+1	+0	+1
Paraguay	2	0	2	0	2	2	+2	-2	+0
Peru	2	4	6	1	2	3	+1	+2	+3
Philippinen	2	7	9	2	4	6	+0	+3	+3
Polen	70	112	182	83	58	141	-13	+54	+41
Portugal	31	15	46	24	13	37	+7	+2	+9
Ruanda	1	0	1	0	1	1	+1	-1	+0
Rumänien	1.055	1.946	3.001	624	1.321	1.945	+431	+625	+1.056
Russische Föderation	192	194	386	130	108	238	+62	+86	+148
Schweden	25	23	48	25	21	46	+0	+2	+2
Schweiz	9	16	25	11	13	24	-2	+3	+1

Staaten	Zuzug			Wegzug			Differenz		
	Männer	Frauen	gesamt	Männer	Frauen	gesamt	Männer	Frauen	gesamt
Senegal	3	0	3	1	0	1	+2	+0	+2
Serbien	249	192	441	215	159	374	+34	+33	+67
Serbien und Montenegro	12	4	16	13	6	19	-1	-2	-3
Sierra Leone	4	0	4	3	0	3	+1	+0	+1
Simbabwe	1	0	1	1	0	1	+0	+0	+0
Singapur	8	2	10	11	0	11	-3	+2	-1
Slowakei	150	735	885	108	689	797	+42	+46	+88
Slowenien	370	274	644	246	139	385	+124	+135	+259
Somalia	30	13	43	1	4	5	+29	+9	+38
Spanien	120	86	206	49	57	106	+71	+29	+100
Sri Lanka	2	0	2	0	0	0	+2	+0	+2
Staatenlos	13	3	16	11	3	14	+2	+0	+2
Südafrika	4	3	7	2	6	8	+2	-3	-1
Sudan	8	2	10	5	0	5	+3	+2	+5
Syrien - Arabische Republik	124	55	179	21	16	37	+103	+39	+142
Tadschikistan	2	0	2	0	0	0	+2	+0	+2
Tansania - Verein. Republik	2	0	2	0	0	0	+2	+0	+2
Thailand	5	8	13	4	11	15	+1	-3	-2
Togo	2	0	2	1	0	1	+1	+0	+1
Tschechische Republik	31	59	90	25	61	86	+6	-2	+4
Tunesien	13	10	23	11	4	15	+2	+6	+8
Türkei	279	226	505	172	106	278	+107	+120	+227
Turkmenistan	0	0	0	0	3	3	+0	-3	-3
Uganda	1	1	2	0	1	1	+1	+0	+1
Ukraine	39	72	111	24	56	80	+15	+16	+31
Unbekannt	7	1	8	4	1	5	+3	+0	+3
Ungarn	604	619	1223	413	497	910	+191	+122	+313
Ungeklärt	50	47	97	22	8	30	+28	+39	+67
Uruguay	0	1	1	0	0	0	+0	+1	+1
Usbekistan	6	1	7	3	1	4	+3	+0	+3
Venezuela	1	2	3	1	1	2	+0	+1	+1
Vereinigte Arab. Emirate	1	0	1	1	0	1	+0	+0	+0
Vereinigte Staaten	95	91	186	63	77	140	+32	+14	+46
Vereinigtes Königreich	59	41	100	37	23	60	+22	+18	+40
Vietnam	3	4	7	1	2	3	+2	+2	+4
Zypern	0	0	0	1	1	2	-1	-1	-2
Gesamtergebnis	15.084	15.158	30.242	12.161	12.489	24.650	+2.923	+2.669	+5.592

8. Jahresübersicht nach Alter

8.1 Zuzug / Wegzug / Differenz

Alter	Zuzug			Wegzug			Differenz		
	Männer	Frauen	gesamt	Männer	Frauen	gesamt	Männer	Frauen	gesamt
0	1.461	1.368	2.829	92	102	194	+ 1.369	+ 1.266	+ 2.635
1	106	90	196	112	93	205	- 6	- 3	- 9
2	81	63	144	86	76	162	- 5	- 13	- 18
3	78	72	150	82	78	160	- 4	- 6	- 10
4	67	72	139	77	64	141	- 10	+ 8	- 2
5	54	60	114	57	61	118	- 3	- 1	- 4
6	66	53	119	44	69	113	+ 22	- 16	+ 6
7	37	33	70	62	40	102	- 25	- 7	- 32
8	45	49	94	37	51	88	+ 8	- 2	+ 6
9	41	57	98	40	31	71	+ 1	+ 26	+ 27
10	47	45	92	47	43	90	+ 0	+ 2	+ 2
11	39	33	72	31	28	59	+ 8	+ 5	+ 13
12	54	38	92	22	32	54	+ 32	+ 6	+ 38
13	44	43	87	31	16	47	+ 13	+ 27	+ 40
14	56	54	110	49	34	83	+ 7	+ 20	+ 27
15	79	105	184	34	50	84	+ 45	+ 55	+ 100
16	95	106	201	42	84	126	+ 53	+ 22	+ 75
17	106	149	255	80	80	160	+ 26	+ 69	+ 95
18	373	823	1.196	142	147	289	+ 231	+ 676	+ 907
19	855	1.213	2.068	217	330	547	+ 638	+ 883	+ 1.521
20	1.044	880	1.924	287	478	765	+ 757	+ 402	+ 1.159
21	735	727	1.462	349	576	925	+ 386	+ 151	+ 537
22	676	729	1.405	459	601	1.060	+ 217	+ 128	+ 345
23	620	658	1.278	461	620	1.081	+ 159	+ 38	+ 197
24	631	668	1.299	517	595	1.112	+ 114	+ 73	+ 187
25	580	512	1.092	505	488	993	+ 75	+ 24	+ 99
26	516	435	951	482	452	934	+ 34	- 17	+ 17
27	468	392	860	473	435	908	- 5	- 43	- 48
28	404	330	734	444	355	799	- 40	- 25	- 65
29	367	269	636	397	309	706	- 30	- 40	- 70
30	335	253	588	371	304	675	- 36	- 51	- 87
31	340	262	602	333	293	626	+ 7	- 31	- 24
32	317	224	541	348	244	592	- 31	- 20	- 51
33	270	209	479	288	234	522	- 18	- 25	- 43
34	245	201	446	278	210	488	- 33	- 9	- 42
35	268	162	430	247	200	447	+ 21	- 38	- 17

Alter	Zuzug			Wegzug			Differenz		
	Männer	Frauen	gesamt	Männer	Frauen	gesamt	Männer	Frauen	gesamt
36	276	190	466	227	178	405	+ 49	+ 12	+ 61
37	206	169	375	219	144	363	- 13	+ 25	+ 12
38	189	163	352	214	170	384	- 25	- 7	- 32
39	184	153	337	180	149	329	+ 4	+ 4	+ 8
40	169	148	317	160	138	298	+ 9	+ 10	+ 19
41	168	160	328	181	127	308	- 13	+ 33	+ 20
42	171	149	320	154	129	283	+ 17	+ 20	+ 37
43	153	140	293	154	127	281	- 1	+ 13	+ 12
44	142	153	295	141	133	274	+ 1	+ 20	+ 21
45	159	169	328	145	122	267	+ 14	+ 47	+ 61
46	140	165	305	135	133	268	+ 5	+ 32	+ 37
47	135	156	291	120	124	244	+ 15	+ 32	+ 47
48	122	130	252	122	99	221	+ 0	+ 31	+ 31
49	117	106	223	115	101	216	+ 2	+ 5	+ 7
50	104	142	246	113	121	234	- 9	+ 21	+ 12
51	99	128	227	98	103	201	+ 1	+ 25	+ 26
52	106	109	215	109	97	206	- 3	+ 12	+ 9
53	85	90	175	88	99	187	- 3	- 9	- 12
54	72	104	176	75	100	175	- 3	+ 4	+ 1
55	75	114	189	79	100	179	- 4	+ 14	+ 10
56	65	70	135	66	85	151	- 1	- 15	- 16
57	47	76	123	61	72	133	- 14	+ 4	- 10
58	28	86	114	69	73	142	- 41	+ 13	- 28
59	60	85	145	70	63	133	- 10	+ 22	+ 12
60	48	59	107	62	73	135	- 14	- 14	- 28
61	34	75	109	61	89	150	- 27	- 14	- 41
62	32	53	85	65	58	123	- 33	- 5	- 38
63	37	52	89	47	50	97	- 10	+ 2	- 8
64	27	38	65	49	42	91	- 22	- 4	- 26
65	25	23	48	52	43	95	- 27	- 20	- 47
66	27	26	53	43	36	79	- 16	- 10	- 26
67	20	18	38	52	38	90	- 32	- 20	- 52
68	12	17	29	38	24	62	- 26	- 7	- 33
69	17	15	32	38	22	60	- 21	- 7	- 28
70	18	16	34	52	37	89	- 34	- 21	- 55
71	10	16	26	37	40	77	- 27	- 24	- 51

Wanderungsbewegungen 2014

Alter	Zuzug			Wegzug			Differenz		
	Männer	Frauen	gesamt	Männer	Frauen	gesamt	Männer	Frauen	gesamt
72	14	16	30	57	30	87	- 43	- 14	- 57
73	12	14	26	39	40	79	- 27	- 26	- 53
74	8	11	19	59	47	106	- 51	- 36	- 87
75	9	18	27	40	50	90	- 31	- 32	- 63
76	7	9	16	37	30	67	- 30	- 21	- 51
77	9	5	14	36	27	63	- 27	- 22	- 49
78	2	4	6	30	23	53	- 28	- 19	- 47
79	2	4	6	20	27	47	- 18	- 23	- 41
80	4	9	13	32	41	73	- 28	- 32	- 60
81	4	7	11	33	33	66	- 29	- 26	- 55
82	3	4	7	30	39	69	- 27	- 35	- 62
83	11	11	22	40	51	91	- 29	- 40	- 69
84	3	5	8	36	57	93	- 33	- 52	- 85
85	5	4	9	49	57	106	- 44	- 53	- 97
86	5	6	11	51	56	107	- 46	- 50	- 96
87	0	6	6	41	70	111	- 41	- 64	- 105
88	3	4	7	33	61	94	- 30	- 57	- 87
89	0	4	4	32	68	100	- 32	- 64	- 96
90	0	5	5	32	78	110	- 32	- 73	- 105
91	0	3	3	34	69	103	- 34	- 66	- 100
92	0	4	4	29	58	87	- 29	- 54	- 83
93	2	3	5	14	75	89	- 12	- 72	- 84
94	1	0	1	14	58	72	- 13	- 58	- 71
95	1	1	2	9	23	32	- 8	- 22	- 30
96	0	0	0	7	15	22	- 7	- 15	- 22
97	0	0	0	3	16	19	- 3	- 16	- 19
98	0	0	0	4	12	16	- 4	- 12	- 16
99	0	0	0	3	17	20	- 3	- 17	- 20
100	0	0	0	0	4	4	+ 0	- 4	- 4
101	0	0	0	0	7	7	+ 0	- 7	- 7
102	0	0	0	2	2	4	- 2	- 2	- 4
103	0	0	0	0	3	3	+ 0	- 3	- 3
104	0	0	0	1	1	2	- 1	- 1	- 2
105	0	0	0	0	1	1	+ 0	- 1	- 1
gesamt	15.084	15.158	30.242	12.161	12.489	24.650	+ 2.923	+ 2.669	+ 5.592

9. Jahresübersicht nach Geburtsjahr

9.1 Zuzug / Wegzug / Differenz

Jahr	Zuzug			Wegzug			Differenz		
	Männer	Frauen	gesamt	Männer	Frauen	gesamt	Männer	Frauen	gesamt
1909	0	0	0	0	1	1	+0	-1	-1
1910	0	0	0	1	2	3	-1	-2	-3
1911	0	0	0	0	4	4	+0	-4	-4
1912	0	0	0	2	3	5	-2	-3	-5
1913	0	0	0	0	7	7	+0	-7	-7
1914	0	0	0	2	12	14	-2	-12	-14
1915	0	0	0	4	11	15	-4	-11	-15
1916	0	0	0	4	14	18	-4	-14	-18
1917	0	0	0	4	19	23	-4	-19	-23
1918	1	0	1	7	16	23	-6	-16	-22
1919	1	1	2	13	41	54	-12	-40	-52
1920	1	1	2	13	67	80	-12	-66	-78
1921	1	6	7	20	69	89	-19	-63	-82
1922	0	1	1	32	61	93	-32	-60	-92
1923	0	6	6	37	77	114	-37	-71	-108
1924	0	5	5	33	69	102	-33	-64	-97
1925	2	2	4	30	68	98	-28	-66	-94
1926	1	6	7	36	68	104	-35	-62	-97
1927	3	5	8	44	59	103	-41	-54	-95
1928	4	4	8	49	57	106	-45	-53	-98
1929	4	3	7	43	54	97	-39	-51	-90
1930	9	11	20	40	49	89	-31	-38	-69
1931	6	7	13	35	56	91	-29	-49	-78
1932	1	6	7	35	34	69	-34	-28	-62
1933	6	6	12	31	33	64	-25	-27	-52
1934	2	6	8	26	39	65	-24	-33	-57
1935	3	4	7	23	23	46	-20	-19	-39
1936	7	6	13	40	25	65	-33	-19	-52
1937	5	5	10	24	23	47	-19	-18	-37
1938	6	13	19	38	46	84	-32	-33	-65
1939	15	13	28	54	47	101	-39	-34	-73
1940	8	17	25	47	48	95	-39	-31	-70
1941	10	11	21	47	27	74	-37	-16	-53
1942	15	18	33	52	38	90	-37	-20	-57
1943	8	18	26	40	42	82	-32	-24	-56
1944	24	14	38	51	27	78	-27	-13	-40

Wanderungsbewegungen 2014

Jahr	Zuzug			Wegzug			Differenz		
	Männer	Frauen	gesamt	Männer	Frauen	gesamt	Männer	Frauen	gesamt
1946	13	19	32	38	33	71	- 25	- 14	- 39
1947	24	22	46	46	35	81	- 22	- 13	- 35
1948	24	23	47	45	42	87	- 21	- 19	- 40
1949	28	24	52	53	44	97	- 25	- 20	- 45
1950	35	50	85	49	46	95	- 14	+ 4	- 10
1951	34	52	86	56	47	103	- 22	+ 5	- 17
1952	33	69	102	66	78	144	- 33	- 9	- 42
1953	39	64	103	62	80	142	- 23	- 16	- 39
1954	54	73	127	65	78	143	- 11	- 5	- 16
1955	46	75	121	72	59	131	- 26	+ 16	- 10
1956	38	91	129	62	77	139	- 24	+ 14	- 10
1957	63	74	137	66	80	146	- 3	- 6	- 9
1958	58	86	144	67	86	153	- 9	+ 0	- 9
1959	73	106	179	72	100	172	+ 1	+ 6	+ 7
1960	74	93	167	89	98	187	- 15	- 5	- 20
1961	94	104	198	97	101	198	- 3	+ 3	+ 0
1962	103	111	214	104	96	200	- 1	+ 15	+ 14
1963	98	149	247	96	125	221	+ 2	+ 24	+ 26
1964	121	125	246	134	102	236	- 13	+ 23	+ 10
1965	109	108	217	108	97	205	+ 1	+ 11	+ 12
1966	132	139	271	123	109	232	+ 9	+ 30	+ 39
1967	155	176	331	138	138	276	+ 17	+ 38	+ 55
1968	131	163	294	120	127	247	+ 11	+ 36	+ 47
1969	154	162	316	155	129	284	- 1	+ 33	+ 32
1970	144	137	281	144	123	267	+ 0	+ 14	+ 14
1971	157	147	304	147	133	280	+ 10	+ 14	+ 24
1972	179	155	334	173	124	297	+ 6	+ 31	+ 37
1973	166	153	319	167	137	304	- 1	+ 16	+ 15
1974	188	151	339	179	139	318	+ 9	+ 12	+ 21
1975	163	172	335	190	162	352	- 27	+ 10	- 17
1976	214	147	361	214	147	361	+ 0	+ 0	+ 0
1977	226	180	406	239	166	405	- 13	+ 14	+ 1
1978	285	177	462	227	191	418	+ 58	- 14	+ 44
1979	247	179	426	260	188	448	- 13	- 9	- 22
1980	253	212	465	282	252	534	- 29	- 40	- 69
1981	284	212	496	310	226	536	- 26	- 14	- 40

Jahr	Zuzug			Wegzug			Differenz		
	Männer	Frauen	gesamt	Männer	Frauen	gesamt	Männer	Frauen	gesamt
1982	326	259	585	363	259	622	- 37	+ 0	- 37
1983	356	235	591	331	311	642	+ 25	- 76	- 51
1984	354	269	623	383	299	682	- 29	- 30	- 59
1985	363	287	650	435	347	782	- 72	- 60	- 132
1986	452	370	822	475	400	875	- 23	- 30	- 53
1987	475	399	874	469	424	893	+ 6	- 25	- 19
1988	543	473	1.016	476	495	971	+ 67	- 22	+ 45
1989	617	547	1.164	535	532	1.067	+ 82	+ 15	+ 97
1990	594	678	1.272	479	641	1.120	+ 115	+ 37	+ 152
1991	634	682	1.316	457	603	1.060	+ 177	+ 79	+ 256
1992	667	723	1.390	427	593	1.020	+ 240	+ 130	+ 370
1993	802	739	1.541	289	516	805	+ 513	+ 223	+ 736
1994	1.003	992	1.995	260	400	660	+ 743	+ 592	+ 1.335
1995	708	1.085	1.793	165	217	382	+ 543	+ 868	+ 1.411
1996	282	596	878	115	108	223	+ 167	+ 488	+ 655
1997	91	139	230	66	87	153	+ 25	+ 52	+ 77
1998	79	104	183	32	64	96	+ 47	+ 40	+ 87
1999	85	82	167	44	41	85	+ 41	+ 41	+ 82
2000	64	56	120	42	25	67	+ 22	+ 31	+ 53
2001	46	34	80	29	22	51	+ 17	+ 12	+ 29
2002	47	40	87	26	33	59	+ 21	+ 7	+ 28
2003	40	37	77	39	36	75	+ 1	+ 1	+ 2
2004	46	50	96	41	37	78	+ 5	+ 13	+ 18
2005	39	47	86	38	38	76	+ 1	+ 9	+ 10
2006	38	54	92	49	54	103	- 11	+ 0	- 11
2007	55	36	91	55	40	95	+ 0	- 4	- 4
2008	64	54	118	51	72	123	+ 13	- 18	- 5
2009	50	65	115	69	58	127	- 19	+ 7	- 12
2010	75	81	156	76	81	157	- 1	+ 0	- 1
2011	79	65	144	77	67	144	+ 2	- 2	+ 0
2012	108	76	184	96	80	176	+ 12	- 4	+ 8
2013	105	121	226	116	110	226	- 11	+ 11	+ 0
2014	1.403	1.292	2.695	41	47	88	+ 1.362	+ 1.245	+ 2.607
gesamt	15.084	15.158	30.242	12.161	12.489	24.650	+ 2.923	+ 2.669	+ 5.592

10. Übersicht nach Wohnsitzart - Jänner 2014

10.1 Zuzug

Wohnsitz	Männer	Frauen	gesamt
Hauptwohnsitz	774	678	1.452
Nebenwohnsitz	262	362	624
Obdachlos	33	10	43
gesamt	1.069	1.050	2.119

10.2 Wegzug

Wohnsitz	Männer	Frauen	gesamt
Hauptwohnsitz	727	686	1413
Nebenwohnsitz	222	328	550
Obdachlos	29	8	37
gesamt	978	1022	2000

10.3 Differenz

Wohnsitz	Männer	Frauen	gesamt
Hauptwohnsitz	+ 47	- 8	+ 39
Nebenwohnsitz	+ 40	+ 34	+ 74
Obdachlos	+ 4	+ 2	+ 6
gesamt	+ 91	+ 28	+ 119

10.4 Grafik

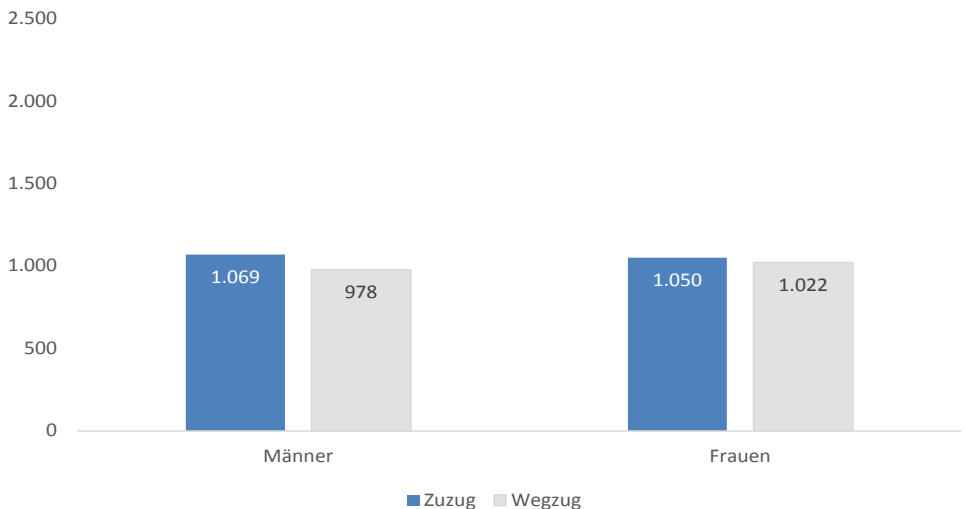

11. Übersicht nach Bezirken - Jänner 2014**11.1 Zuzug**

Bezirk	Männer	Frauen	gesamt
Innere Stadt	32	18	50
St. Leonhard	47	56	103
Geidorf	80	97	177
Lend	150	135	285
Gries	199	173	372
Jakomini	182	135	317
Liebenau	27	41	68
St. Peter	31	44	75
Waltendorf	37	41	78
Ries	16	29	45
Mariatrost	32	25	57
Andtitz	27	35	62
Gösting	45	43	88
Eggenberg	62	62	124
Wetzelsdorf	32	52	84
Straßgang	40	42	82
Puntigam	30	22	52
gesamt	1.069	1.050	2.119

11.2 Wegzug

Bezirk	Männer	Frauen	gesamt
Innere Stadt	46	39	85
St. Leonhard	54	59	113
Geidorf	87	119	206
Lend	129	116	245
Gries	154	119	273
Jakomini	185	169	354
Liebenau	32	39	71
St. Peter	38	44	82
Waltendorf	32	35	67
Ries	15	30	45
Mariatrost	24	37	61
Andtitz	28	36	64
Gösting	30	26	56
Eggenberg	55	70	125
Wetzelsdorf	31	29	60
Straßgang	24	35	59
Puntigam	14	20	34
gesamt	978	1.022	2.000

11.3 Differenz

Bezirk	Männer	Frauen	gesamt
Innere Stadt	- 14	- 21	- 35
St. Leonhard	- 7	- 3	- 10
Geidorf	- 7	- 22	- 29
Lend	+ 21	+ 19	+ 40
Gries	+ 45	+ 54	+ 99
Jakomini	- 3	- 34	- 37
Liebenau	- 5	+ 2	- 3
St. Peter	- 7	+ 0	- 7
Waltendorf	+ 5	+ 6	+ 11
Ries	+ 1	- 1	+ 0
Mariatrost	+ 8	- 12	- 4
Andtitz	- 1	- 1	- 2
Gösting	+ 15	+ 17	+ 32
Eggenberg	+ 7	- 8	- 1
Wetzelsdorf	+ 1	+ 23	+ 24
Straßgang	+ 16	+ 7	+ 23
Puntigam	+ 16	+ 2	+ 18
gesamt	+ 91	+ 28	+ 119

11.4 Grafik

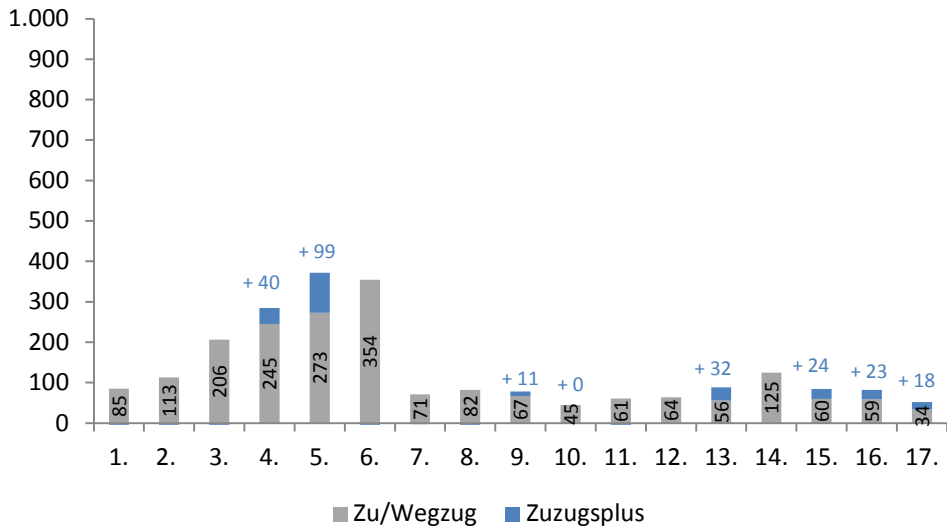

12. Übersicht nach Wiener Zählsprenzel auf Grazer Stadtgebiet - Jänner 2014**12.1 Zuzug / Wegzug / Differenz**

Sprengel	Zuzug			Wegzug			Differenz		
	Männer	Frauen	gesamt	Männer	Frauen	gesamt	Männer	Frauen	gesamt
0	2	6	8	1	1	2	+1	+5	+6
1	2	2	4	3	3	6	-1	-1	-2
2	2	1	3	16	23	39	-14	-22	-36
3	0	1	1	0	3	3	+0	-2	-2
4	4	2	6	4	4	8	+0	-2	-2
5	0	3	3	5	3	8	-5	+0	-5
6	22	3	25	17	2	19	+5	+1	+6
10	6	5	11	5	5	10	+1	+0	+1
11	1	3	4	3	4	7	-2	-1	-3
12	0	2	2	1	0	1	-1	+2	+1
13	1	2	3	1	2	3	+0	+0	+0
14	3	4	7	6	5	11	-3	-1	-4
15	2	6	8	4	5	9	-2	+1	-1
16	2	2	4	2	5	7	+0	-3	-3
20	2	3	5	3	4	7	-1	-1	-2
21	2	0	2	0	2	2	+2	-2	+0
22	0	1	1	3	1	4	-3	+0	-3
23	2	1	3	1	0	1	+1	+1	+2
24	6	3	9	2	2	4	+4	+1	+5
25	0	1	1	0	2	2	+0	-1	-1
26	4	6	10	5	8	13	-1	-2	-3
27	3	3	6	4	6	10	-1	-3	-4
30	2	3	5	5	2	7	-3	+1	-2
31	2	2	4	1	0	1	+1	+2	+3
40	3	1	4	2	3	5	+1	-2	-1
41	0	4	4	0	2	2	+0	+2	+2
42	4	3	7	3	1	4	+1	+2	+3
43	2	1	3	3	0	3	-1	+1	+0
50	0	2	2	3	4	7	-3	-2	-5
51	2	3	5	11	8	19	-9	-5	-14
52	1	4	5	0	2	2	+1	+2	+3
53	11	6	17	3	6	9	+8	+0	+8
54	1	3	4	3	4	7	-2	-1	-3
55	2	3	5	5	7	12	-3	-4	-7
56	5	4	9	2	2	4	+3	+2	+5
60	4	2	6	8	7	15	-4	-5	-9

Sprenghel	Zuzug			Wegzug			Differenz		
	Männer	Frauen	gesamt	Männer	Frauen	gesamt	Männer	Frauen	gesamt
61	6	13	19	2	3	5	+4	+10	+14
70	0	0	0	1	1	2	-1	-1	-2
71	3	9	12	7	14	21	-4	-5	-9
72	0	5	5	5	9	14	-5	-4	-9
73	0	1	1	3	3	6	-3	-2	-5
74	6	4	10	2	1	3	+4	+3	+7
75	3	2	5	3	0	3	+0	+2	+2
80	2	2	4	0	4	4	+2	-2	+0
90	4	4	8	1	5	6	+3	-1	+2
91	6	2	8	0	5	5	+6	-3	+3
92	6	3	9	5	5	10	+1	-2	-1
93	2	3	5	1	4	5	+1	-1	+0
94	2	1	3	0	1	1	+2	+0	+2
100	1	2	3	5	4	9	-4	-2	-6
101	2	3	5	5	5	10	-3	-2	-5
102	1	4	5	2	0	2	-1	+4	+3
103	1	2	3	0	1	1	+1	+1	+2
110	2	4	6	3	7	10	-1	-3	-4
111	4	4	8	6	6	12	-2	-2	-4
112	3	2	5	1	1	2	+2	+1	+3
120	0	1	1	3	3	6	-3	-2	-5
121	2	6	8	12	21	33	-10	-15	-25
122	12	6	18	4	2	6	+8	+4	+12
123	5	3	8	2	1	3	+3	+2	+5
124	25	19	44	17	11	28	+8	+8	+16
125	5	4	9	2	1	3	+3	+3	+6
130	1	4	5	7	4	11	-6	+0	-6
131	2	3	5	11	10	21	-9	-7	-16
132	8	9	17	4	9	13	+4	+0	+4
140	8	5	13	2	3	5	+6	+2	+8
141	4	4	8	10	11	21	-6	-7	-13
142	3	9	12	7	1	8	-4	+8	+4
143	4	5	9	1	3	4	+3	+2	+5
144	5	1	6	2	0	2	+3	+1	+4
145	9	4	13	6	3	9	+3	+1	+4
146	4	5	9	4	0	4	+0	+5	+5
147	17	19	36	10	8	18	+7	+11	+18
148	12	10	22	8	0	8	+4	+10	+14

Wanderungsbewegungen Jänner 2014

Sprenkel	Zuzug			Wegzug			Differenz		
	Männer	Frauen	gesamt	Männer	Frauen	gesamt	Männer	Frauen	gesamt
150	12	8	20	6	9	15	+6	-1	+5
151	2	6	8	1	5	6	+1	+1	+2
160	6	3	9	5	8	13	+1	-5	-4
161	4	1	5	2	1	3	+2	+0	+2
162	0	0	0	3	2	5	-3	-2	-5
170	6	8	14	5	14	19	+1	-6	-5
171	7	8	15	16	13	29	-9	-5	-14
172	16	16	32	7	8	15	+9	+8	+17
173	0	1	1	2	3	5	-2	-2	-4
174	6	8	14	2	2	4	+4	+6	+10
175	8	7	15	7	2	9	+1	+5	+6
180	5	2	7	0	1	1	+5	+1	+6
181	7	3	10	1	0	1	+6	+3	+9
182	10	14	24	3	6	9	+7	+8	+15
183	9	11	20	2	7	9	+7	+4	+11
184	9	16	25	9	11	20	+0	+5	+5
185	10	4	14	7	9	16	+3	-5	-2
190	38	13	51	30	8	38	+8	+5	+13
191	5	4	9	4	0	4	+1	+4	+5
192	0	1	1	2	0	2	-2	+1	-1
200	1	2	3	1	0	1	+0	+2	+2
201	1	1	2	4	1	5	-3	+0	-3
202	3	7	10	5	4	9	-2	+3	+1
203	4	0	4	2	0	2	+2	+0	+2
204	0	0	0	0	1	1	+0	-1	-1
210	3	4	7	2	0	2	+1	+4	+5
211	3	8	11	4	5	9	-1	+3	+2
212	1	1	2	3	3	6	-2	-2	-4
213	7	2	9	2	5	7	+5	-3	+2
214	5	7	12	5	4	9	+0	+3	+3
220	12	1	13	9	2	11	+3	-1	+2
221	4	2	6	1	1	2	+3	+1	+4
222	0	0	0	0	1	1	+0	-1	-1
230	2	10	12	2	1	3	+0	+9	+9
231	9	7	16	12	3	15	-3	+4	+1
232	8	5	13	5	4	9	+3	+1	+4
240	6	6	12	7	2	9	-1	+4	+3
241	4	3	7	1	3	4	+3	+0	+3

Sprengel	Zuzug			Wegzug			Differenz		
	Männer	Frauen	gesamt	Männer	Frauen	gesamt	Männer	Frauen	gesamt
242	0	2	2	1	4	5	-1	-2	-3
243	4	3	7	5	3	8	-1	+0	-1
244	1	3	4	4	2	6	-3	+1	-2
245	10	9	19	5	4	9	+5	+5	+10
246	2	3	5	7	2	9	-5	+1	-4
247	2	0	2	1	3	4	+1	-3	-2
250	4	3	7	2	2	4	+2	+1	+3
251	1	0	1	9	3	12	-8	-3	-11
252	3	29	32	7	23	30	-4	+6	+2
253	1	6	7	2	1	3	-1	+5	+4
254	3	0	3	2	3	5	+1	-3	-2
255	7	1	8	7	5	12	+0	-4	-4
260	4	5	9	7	7	14	-3	-2	-5
261	2	3	5	6	7	13	-4	-4	-8
262	2	0	2	1	3	4	+1	-3	-2
263	5	8	13	12	22	34	-7	-14	-21
270	4	3	7	1	0	1	+3	+3	+6
271	6	8	14	8	7	15	-2	+1	-1
280	6	6	12	5	3	8	+1	+3	+4
281	1	0	1	1	0	1	+0	+0	+0
282	3	7	10	5	7	12	-2	+0	-2
290	1	1	2	1	3	4	+0	-2	-2
291	9	4	13	6	6	12	+3	-2	+1
292	7	9	16	20	18	38	-13	-9	-22
300	0	0	0	1	0	1	-1	+0	-1
301	3	3	6	7	18	25	-4	-15	-19
302	5	2	7	3	1	4	+2	+1	+3
303	3	2	5	1	3	4	+2	-1	+1
304	73	5	78	39	2	41	+34	+3	+37
305	0	1	1	1	2	3	-1	-1	-2
310	1	2	3	3	2	5	-2	+0	-2
311	2	5	7	1	4	5	+1	+1	+2
320	4	4	8	0	2	2	+4	+2	+6
321	2	3	5	1	2	3	+1	+1	+2
322	5	4	9	1	0	1	+4	+4	+8
330	2	4	6	10	6	16	-8	-2	-10
331	1	1	2	2	2	4	-1	-1	-2
332	0	0	0	3	9	12	-3	-9	-12

Wanderungsbewegungen Jänner 2014

Sprenkel	Zuzug			Wegzug			Differenz		
	Männer	Frauen	gesamt	Männer	Frauen	gesamt	Männer	Frauen	gesamt
333	2	0	2	6	2	8	-4	-2	-6
334	2	1	3	1	0	1	+1	+1	+2
340	2	2	4	1	1	2	+1	+1	+2
341	4	4	8	3	6	9	+1	-2	-1
342	0	11	11	0	3	3	+0	+8	+8
350	7	9	16	5	5	10	+2	+4	+6
351	0	1	1	1	0	1	-1	+1	+0
360	4	1	5	2	1	3	+2	+0	+2
361	8	12	20	9	10	19	-1	+2	+1
362	1	4	5	7	2	9	-6	+2	-4
363	6	8	14	8	12	20	-2	-4	-6
370	2	4	6	5	10	15	-3	-6	-9
371	3	5	8	1	4	5	+2	+1	+3
380	0	0	0	0	1	1	+0	-1	-1
381	5	2	7	3	5	8	+2	-3	-1
382	8	8	16	1	2	3	+7	+6	+13
383	8	16	24	9	9	18	-1	+7	+6
390	2	0	2	3	3	6	-1	-3	-4
391	2	3	5	2	3	5	+0	+0	+0
392	2	0	2	0	4	4	+2	-4	-2
400	2	5	7	3	2	5	-1	+3	+2
401	8	7	15	11	6	17	-3	+1	-2
410	12	14	26	8	14	22	+4	+0	+4
411	1	9	10	3	3	6	-2	+6	+4
412	0	1	1	2	1	3	-2	+0	-2
413	1	0	1	1	3	4	+0	-3	-3
420	0	1	1	0	5	5	+0	-4	-4
421	0	1	1	0	2	2	+0	-1	-1
422	2	3	5	1	2	3	+1	+1	+2
430	4	3	7	1	4	5	+3	-1	+2
431	3	4	7	5	4	9	-2	+0	-2
432	4	2	6	9	13	22	-5	-11	-16
440	4	4	8	1	2	3	+3	+2	+5
441	6	5	11	3	9	12	+3	-4	-1
442	5	3	8	2	0	2	+3	+3	+6
443	2	1	3	2	0	2	+0	+1	+1
444	4	3	7	1	5	6	+3	-2	+1
450	3	1	4	1	3	4	+2	-2	+0

Sprenkel	Zuzug			Wegzug			Differenz		
	Männer	Frauen	gesamt	Männer	Frauen	gesamt	Männer	Frauen	gesamt
451	1	6	7	4	5	9	-3	+1	-2
452	0	0	0	1	1	2	-1	-1	-2
453	3	2	5	2	0	2	+1	+2	+3
454	2	2	4	4	4	8	-2	-2	-4
455	3	4	7	2	2	4	+1	+2	+3
460	3	3	6	1	1	2	+2	+2	+4
461	5	4	9	2	4	6	+3	+0	+3
470	1	4	5	0	0	0	+1	+4	+5
471	2	0	2	5	3	8	-3	-3	-6
480	2	3	5	3	7	10	-1	-4	-5
481	1	2	3	1	3	4	+0	-1	-1
482	0	3	3	0	1	1	+0	+2	+2
490	0	0	0	1	2	3	-1	-2	-3
491	1	1	2	1	0	1	+0	+1	+1
500	7	7	14	4	5	9	+3	+2	+5
501	5	4	9	2	3	5	+3	+1	+4
510	10	8	18	2	4	6	+8	+4	+12
511	3	2	5	5	5	10	-2	-3	-5
520	3	1	4	4	2	6	-1	-1	-2
521	1	2	3	1	1	2	+0	+1	+1
530	5	7	12	4	2	6	+1	+5	+6
531	10	12	22	4	3	7	+6	+9	+15
533	0	0	0	3	1	4	-3	-1	-4
534	1	0	1	1	0	1	+0	+0	+0
540	3	1	4	7	15	22	-4	-14	-18
550	3	2	5	2	1	3	+1	+1	+2
551	4	2	6	2	2	4	+2	+0	+2
552	4	3	7	5	4	9	-1	-1	-2
553	12	9	21	8	2	10	+4	+7	+11
560	3	3	6	1	0	1	+2	+3	+5
561	2	7	9	1	3	4	+1	+4	+5
563	2	4	6	1	5	6	+1	-1	+0
564	3	3	6	2	3	5	+1	+0	+1
570	2	4	6	1	3	4	+1	+1	+2
571	6	3	9	5	7	12	+1	-4	-3
572	3	6	9	5	8	13	-2	-2	-4
573	0	2	2	2	7	9	-2	-5	-7
580	6	4	10	4	5	9	+2	-1	+1

Wanderungsbewegungen Jänner 2014

Sprenkel	Zuzug			Wegzug			Differenz		
	Männer	Frauen	gesamt	Männer	Frauen	gesamt	Männer	Frauen	gesamt
590	4	3	7	2	3	5	+2	+0	+2
591	3	1	4	2	1	3	+1	+0	+1
600	1	4	5	4	4	8	-3	+0	-3
601	6	5	11	5	5	10	+1	+0	+1
602	1	3	4	1	3	4	+0	+0	+0
604	1	1	2	1	0	1	+0	+1	+1
610	6	13	19	6	4	10	+0	+9	+9
611	5	9	14	3	8	11	+2	+1	+3
612	1	1	2	0	2	2	+1	-1	+0
613	6	7	13	11	0	11	-5	+7	+2
620	5	9	14	0	3	3	+5	+6	+11
630	3	3	6	0	1	1	+3	+2	+5
631	3	0	3	2	1	3	+1	-1	+0
632	6	2	8	2	2	4	+4	+0	+4
640	2	3	5	1	6	7	+1	-3	-2
641	0	2	2	1	1	2	-1	+1	+0
650	1	7	8	6	6	12	-5	+1	-4
651	12	14	26	3	7	10	+9	+7	+16
660	4	2	6	3	3	6	+1	-1	+0
661	4	4	8	2	0	2	+2	+4	+6
662	3	3	6	3	8	11	+0	-5	-5
664	1	1	2	1	0	1	+0	+1	+1
665	1	1	2	0	0	0	+1	+1	+2
670	2	2	4	1	0	1	+1	+2	+3
671	3	5	8	3	3	6	+0	+2	+2
680	15	8	23	3	7	10	+12	+1	+13
691	1	0	1	1	4	5	+0	-4	-4
692	5	5	10	5	6	11	+0	-1	-1
700	4	2	6	1	0	1	+3	+2	+5
gesamt	1.069	1.050	2.119	978	1.022	2.000	+91	+28	+119

13. Übersicht nach Kontinenten - Jänner 2014

13.1 Zuzug

Kontinent	Männer	Frauen	gesamt
Afrika	23	8	31
Amerika	6	7	13
Asien	103	68	171
Australien und Ozeanien	2	1	3
Europa	905	939	1.844
Russische Föderation	24	20	44
Staatenlos	6	7	13
gesamt	1.069	1.050	2.119

13.2 Wegzug

Kontinent	Männer	Frauen	gesamt
Afrika	16	9	25
Amerika	15	23	38
Asien	72	52	124
Australien und Ozeanien	3	3	6
Europa	861	923	1.784
Russische Föderation	6	11	17
Staatenlos	5	1	6
gesamt	978	1.022	2.000

13.3 Differenz

Kontinent	Männer	Frauen	gesamt
Afrika	+ 7	- 1	+ 6
Amerika	- 9	- 16	- 25
Asien	+ 31	+ 16	+ 47
Australien und Ozeanien	- 1	- 2	- 3
Europa	+ 44	+ 16	+ 60
Russische Föderation	+ 18	+ 9	+ 27
Staatenlos	+ 1	+ 6	+ 7
gesamt	+ 91	+ 28	+ 119

14. Übersicht nach EU - Kennzeichen - Jänner 2014

14.1 Zuzug

EU - Kennzeichen	Männer	Frauen	gesamt
ÖsterreicherInnen	511	448	959
EU-BürgerInnen	289	390	679
Nicht Eu-BürgerInnen	269	212	481
gesamt	1.069	1.050	2.119

14.2 Wegzug

EU - Kennzeichen	Männer	Frauen	gesamt
ÖsterreicherInnen	564	547	1.111
EU-BürgerInnen	231	322	553
Nicht Eu-BürgerInnen	183	153	336
gesamt	978	1.022	2.000

14.3 Differenz

EU - Kennzeichen	Männer	Frauen	gesamt
ÖsterreicherInnen	- 53	- 99	- 152
EU-BürgerInnen	+ 58	+ 68	+ 126
Nicht Eu-BürgerInnen	+ 86	+ 59	+ 145
gesamt	+ 91	+ 28	+ 119

14.4 Grafik

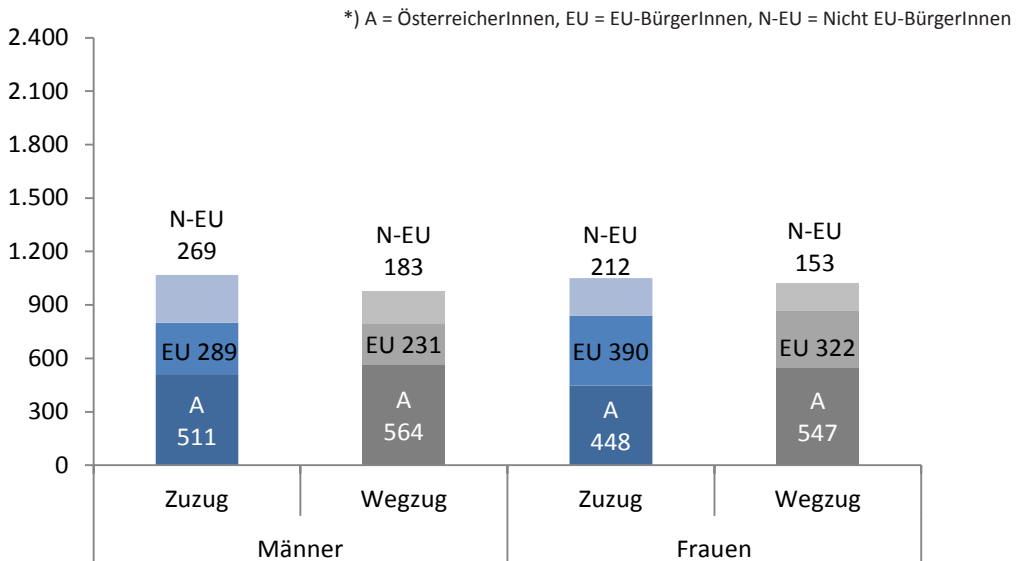

15. Übersicht nach Staaten - Jänner 2014

15.1 Zuzug / Wegzug / Differenz

Staaten	Zuzug			Wegzug			Differenz		
	Männer	Frauen	gesamt	Männer	Frauen	gesamt	Männer	Frauen	gesamt
Afghanistan	29	7	36	24	6	30	+ 5	+ 1	+ 6
Ägypten	3	1	4	3	5	8	+ 0	- 4	- 4
Albanien	0	1	1	1	4	5	- 1	- 3	- 4
Algerien	2	1	3	0	1	1	+ 2	+ 0	+ 2
Armenien	2	3	5	0	0	0	+ 2	+ 3	+ 5
Aserbajdschan	5	3	8	0	3	3	+ 5	+ 0	+ 5
Äthiopien	0	1	1	0	0	0	+ 0	+ 1	+ 1
Australien	2	1	3	3	2	5	- 1	- 1	- 2
Bangladesch	0	0	0	1	0	1	- 1	+ 0	- 1
Belarus	0	1	1	0	1	1	+ 0	+ 0	+ 0
Belgien	0	3	3	2	4	6	- 2	- 1	- 3
Benin	0	0	0	2	0	2	- 2	+ 0	- 2
Bosnien und Herzegowina	56	60	116	31	16	47	+ 25	+ 44	+ 69
Brasilien	1	2	3	0	3	3	+ 1	- 1	+ 0
Bulgarien	7	9	16	9	2	11	- 2	+ 7	+ 5
Chile	0	0	0	1	0	1	- 1	+ 0	- 1
China	9	4	13	15	12	27	- 6	- 8	- 14
Dänemark	1	0	1	0	0	0	+ 1	+ 0	+ 1
Deutschland	33	23	56	43	26	69	- 10	- 3	- 13
Dominikanische Republik	2	2	4	3	1	4	- 1	+ 1	+ 0
Estland	2	0	2	0	0	0	+ 2	+ 0	+ 2
Finnland	4	3	7	3	2	5	+ 1	+ 1	+ 2
Frankreich	4	3	7	8	6	14	- 4	- 3	- 7
Gambia	1	0	1	0	0	0	+ 1	+ 0	+ 1
Georgien	1	1	2	1	2	3	+ 0	- 1	- 1
Ghana	0	1	1	2	0	2	- 2	+ 1	- 1
Griechenland	2	1	3	1	1	2	+ 1	+ 0	+ 1
Guatemala	1	0	1	1	0	1	+ 0	+ 0	+ 0
Guinea	0	0	0	1	0	1	- 1	+ 0	- 1
Indien	7	1	8	1	0	1	+ 6	+ 1	+ 7
Indonesien	0	0	0	0	0	0	+ 0	+ 0	+ 0
Irak	2	0	2	0	0	0	+ 2	+ 0	+ 2
Iran - Islamische Republik	6	4	10	1	2	3	+ 5	+ 2	+ 7
Irland	2	0	2	2	0	2	+ 0	+ 0	+ 0
Israel	1	0	1	2	0	2	- 1	+ 0	- 1
Italien	10	9	19	17	8	25	- 7	+ 1	- 6

Wanderungsbewegungen Jänner 2014

Staaten	Zuzug			Wegzug			Differenz		
	Männer	Frauen	gesamt	Männer	Frauen	gesamt	Männer	Frauen	gesamt
Japan	1	2	3	1	4	5	+0	-2	-2
Jordanien	3	0	3	0	1	1	+3	-1	+2
Jugoslawien	0	0	0	2	0	2	-2	+0	-2
Kanada	0	0	0	3	2	5	-3	-2	-5
Kap Verde	1	0	1	0	0	0	+1	+0	+1
Kasachstan	0	1	1	0	0	0	+0	+1	+1
Kirgisistan	0	0	0	0	1	1	+0	-1	-1
Kolumbien	1	0	1	1	4	5	+0	-4	-4
Kongo - Demokr. Republik	1	0	1	0	0	0	+1	+0	+1
Korea - Republik	2	2	4	5	4	9	-3	-2	-5
Kosovo	20	9	29	7	1	8	+13	+8	+21
Kroatien	34	33	67	26	17	43	+8	+16	+24
Kuba	0	0	0	0	1	1	+0	-1	-1
Laos - Demokr. Volksrep.	0	0	0	0	0	0	+0	+0	+0
Lettland	1	14	15	0	10	10	+1	+4	+5
Litauen	1	1	2	2	0	2	-1	+1	+0
Libanon	0	0	0	0	0	0	+0	+0	+0
Malaysia	0	0	0	0	2	2	+0	-2	-2
Marokko	0	0	0	0	1	1	+0	-1	-1
Mazedonien	3	1	4	4	6	10	-1	-5	-6
Mexiko	0	1	1	1	5	6	-1	-4	-5
Moldau	0	2	2	2	1	3	-2	+1	-1
Mongolei	1	2	3	0	1	1	+1	+1	+2
Montenegro	0	1	1	0	1	1	+0	+0	+0
Nepal	1	0	1	0	0	0	+1	+0	+1
Neuseeland	0	0	0	0	1	1	+0	-1	-1
Niederlande	3	2	5	2	1	3	+1	+1	+2
Nigeria	11	0	11	7	2	9	+4	-2	+2
Norwegen	1	2	3	1	0	1	+0	+2	+2
Österreich	511	448	959	564	547	1.111	-53	-99	-152
Pakistan	3	1	4	3	1	4	+0	+0	+0
Philippinen	0	1	1	0	1	1	+0	+0	+0
Polen	6	4	10	8	6	14	-2	-2	-4
Portugal	4	1	5	3	4	7	+1	-3	-2
Ruanda	0	0	0	0	0	0	+0	+0	+0
Rumänien	83	142	225	39	97	136	+44	+45	+89
Russische Föderation	24	20	44	6	11	17	+18	+9	+27

Staaten	Zuzug			Wegzug			Differenz		
	Männer	Frauen	gesamt	Männer	Frauen	gesamt	Männer	Frauen	gesamt
Schweden	1	1	2	2	7	9	- 1	- 6	- 7
Schweiz	0	1	1	0	0	0	+ 0	+ 1	+ 1
Senegal	0	0	0	0	0	0	+ 0	+ 0	+ 0
Serbien	22	20	42	15	15	30	+ 7	+ 5	+ 12
Serbien und Montenegro	0	0	0	2	1	3	- 2	- 1	- 3
Singapur	0	0	0	4	0	4	- 4	+ 0	- 4
Sierra Leone	1	0	1	0	0	0	+ 1	+ 0	+ 1
Slowakei	4	65	69	5	60	65	- 1	+ 5	+ 4
Slowenien	39	20	59	13	10	23	+ 26	+ 10	+ 36
Somalia	0	0	0	0	0	0	+ 0	+ 0	+ 0
Spanien	2	3	5	3	3	6	- 1	+ 0	- 1
Sri Lanka	1	0	1	0	0	0	+ 1	+ 0	+ 1
Staatenlos	2	2	4	0	0	0	+ 2	+ 2	+ 4
Syrien - Arabische Republik	8	8	16	0	1	1	+ 8	+ 7	+ 15
Thailand	1	0	1	1	0	1	+ 0	+ 0	+ 0
Tschechische Republik	3	1	4	6	12	18	- 3	- 11	- 14
Tunesien	3	4	7	1	0	1	+ 2	+ 4	+ 6
Türkei	20	27	47	12	10	22	+ 8	+ 17	+ 25
Ukraine	3	3	6	2	8	10	+ 1	- 5	- 4
Unbekannt	0	0	0	0	0	0	+ 0	+ 0	+ 0
Ungarn	42	52	94	31	44	75	+ 11	+ 8	+ 19
Ungeklärt	4	5	9	5	1	6	- 1	+ 4	+ 3
Usbekistan	0	0	0	0	1	1	+ 0	- 1	- 1
Venezuela	0	0	0	0	1	1	+ 0	- 1	- 1
Vereinigte Staaten	1	2	3	5	6	11	- 4	- 4	- 8
Vereinigtes Königreich	1	0	1	5	2	7	- 4	- 2	- 6
Vietnam	0	1	1	0	0	0	+ 0	+ 1	+ 1
Zypern	0	0	0	1	0	1	- 1	+ 0	- 1
Gesamtergebnis	1.069	1.050	2.119	978	1.022	2.000	+ 91	+ 28	+ 119

16. Übersicht nach Alter - Jänner 2014**16.1 Zuzug / Wegzug / Differenz**

Alter	Zuzug			Wegzug			Differenz		
	Männer	Frauen	gesamt	Männer	Frauen	gesamt	Männer	Frauen	gesamt
0	123	143	266	11	6	17	+ 112	+ 137	+ 249
1	11	6	17	5	9	14	+ 6	- 3	+ 3
2	8	12	20	9	5	14	- 1	+ 7	+ 6
3	2	9	11	8	7	15	- 6	+ 2	- 4
4	2	6	8	3	0	3	- 1	+ 6	+ 5
5	9	6	15	3	4	7	+ 6	+ 2	+ 8
6	2	4	6	5	2	7	- 3	+ 2	- 1
7	3	1	4	6	4	10	- 3	- 3	- 6
8	2	5	7	2	3	5	+ 0	+ 2	+ 2
9	3	4	7	2	3	5	+ 1	+ 1	+ 2
10	3	2	5	8	6	14	- 5	- 4	- 9
11	2	2	4	1	1	2	+ 1	+ 1	+ 2
12	4	0	4	2	0	2	+ 2	+ 0	+ 2
13	3	5	8	5	0	5	- 2	+ 5	+ 3
14	3	2	5	3	5	8	+ 0	- 3	- 3
15	4	3	7	2	3	5	+ 2	+ 0	+ 2
16	2	10	12	4	3	7	- 2	+ 7	+ 5
17	8	7	15	7	7	14	+ 1	+ 0	+ 1
18	26	19	45	13	13	26	+ 13	+ 6	+ 19
19	32	47	79	28	27	55	+ 4	+ 20	+ 24
20	38	27	65	18	45	63	+ 20	- 18	+ 2
21	37	40	77	33	58	91	+ 4	- 18	- 14
22	40	41	81	48	55	103	- 8	- 14	- 22
23	42	38	80	34	52	86	+ 8	- 14	- 6
24	38	43	81	41	45	86	- 3	- 2	- 5
25	37	40	77	36	35	71	+ 1	+ 5	+ 6
26	42	35	77	36	32	68	+ 6	+ 3	+ 9
27	45	27	72	39	36	75	+ 6	- 9	- 3
28	33	26	59	36	36	72	- 3	- 10	- 13
29	34	22	56	22	26	48	+ 12	- 4	+ 8
30	32	26	58	34	24	58	- 2	+ 2	+ 0
31	22	28	50	31	20	51	- 9	+ 8	- 1
32	23	21	44	25	17	42	- 2	+ 4	+ 2
33	24	20	44	24	17	41	+ 0	+ 3	+ 3
34	18	13	31	13	13	26	+ 5	+ 0	+ 5
35	22	4	26	20	11	31	+ 2	- 7	- 5

Alter	Zuzug			Wegzug			Differenz		
	Männer	Frauen	gesamt	Männer	Frauen	gesamt	Männer	Frauen	gesamt
36	21	14	35	21	12	33	+0	+2	+2
37	16	19	35	19	13	32	-3	+6	+3
38	14	15	29	19	13	32	-5	+2	-3
39	19	12	31	12	12	24	+7	+0	+7
40	12	12	24	14	10	24	-2	+2	+0
41	18	15	33	6	13	19	+12	+2	+14
42	16	18	34	8	15	23	+8	+3	+11
43	10	12	22	19	9	28	-9	+3	-6
44	18	7	25	15	13	28	+3	-6	-3
45	15	13	28	5	10	15	+10	+3	+13
46	16	12	28	15	11	26	+1	+1	+2
47	11	14	25	12	11	23	-1	+3	+2
48	12	7	19	13	5	18	-1	+2	+1
49	4	6	10	8	9	17	-4	-3	-7
50	7	11	18	8	7	15	-1	+4	+3
51	8	10	18	10	11	21	-2	-1	-3
52	4	9	13	8	9	17	-4	+0	-4
53	7	5	12	6	13	19	+1	-8	-7
54	6	13	19	7	8	15	-1	+5	+4
55	9	6	15	7	8	15	+2	-2	+0
56	6	5	11	7	14	21	-1	-9	-10
57	6	12	18	4	7	11	+2	+5	+7
58	3	6	9	10	8	18	-7	-2	-9
59	4	6	10	6	4	10	-2	+2	+0
60	3	7	10	7	4	11	-4	+3	-1
61	3	5	8	7	6	13	-4	-1	-5
62	1	2	3	3	2	5	-2	+0	-2
63	3	3	6	1	2	3	+2	+1	+3
64	2	4	6	4	2	6	-2	+2	+0
65	0	2	2	4	4	8	-4	-2	-6
66	1	2	3	5	2	7	-4	+0	-4
67	4	1	5	0	5	5	+4	-4	+0
68	1	0	1	4	1	5	-3	-1	-4
69	2	2	4	2	3	5	+0	-1	-1
70	0	3	3	2	1	3	-2	+2	+0
71	0	2	2	3	4	7	-3	-2	-5

Wanderungsbewegungen Jänner 2014

Alter	Zuzug			Wegzug			Differenz		
	Männer	Frauen	gesamt	Männer	Frauen	gesamt	Männer	Frauen	gesamt
72	1	1	2	4	3	7	-3	-2	-5
73	1	3	4	3	7	10	-2	-4	-6
74	1	0	1	2	2	4	-1	-2	-3
75	0	1	1	1	3	4	-1	-2	-3
76	0	0	0	2	2	4	-2	-2	-4
77	2	0	2	4	3	7	-2	-3	-5
78	0	0	0	3	1	4	-3	-1	-4
79	0	0	0	3	5	8	-3	-5	-8
80	0	0	0	1	4	5	-1	-4	-5
81	0	0	0	2	5	7	-2	-5	-7
82	1	1	2	3	0	3	-2	+1	-1
83	0	0	0	2	3	5	-2	-3	-5
84	0	0	0	1	5	6	-1	-5	-6
85	0	0	0	4	8	12	-4	-8	-12
86	0	1	1	6	3	9	-6	-2	-8
87	0	1	1	1	5	6	-1	-4	-5
88	2	0	2	3	8	11	-1	-8	-9
89	0	1	1	4	5	9	-4	-4	-8
90	0	2	2	3	6	9	-3	-4	-7
91	0	0	0	2	9	11	-2	-9	-11
92	0	2	2	1	3	4	-1	-1	-2
93	0	0	0	2	5	7	-2	-5	-7
94	0	0	0	2	5	7	-2	-5	-7
95	0	1	1	0	2	2	+0	-1	-1
96	0	0	0	0	1	1	+0	-1	-1
97	0	0	0	1	1	2	-1	-1	-2
99	0	0	0	0	6	6	+0	-6	-6
101	0	0	0	0	1	1	+0	-1	-1
gesamt	1.069	1.050	2.119	978	1.022	2.000	+91	+28	+119

17. Übersicht nach Geburtsjahr - Jänner 2014

17.1 Zuzug / Wegzug / Differenz

Jahr	Zuzug			Wegzug			Differenz		
	Männer	Frauen	gesamt	Männer	Frauen	gesamt	Männer	Frauen	gesamt
1912	0	0	0	0	1	1	+0	-1	-1
1914	0	0	0	0	6	6	+0	-6	-6
1916	0	0	0	1	1	2	-1	-1	-2
1917	0	0	0	0	1	1	+0	-1	-1
1918	0	0	0	0	2	2	+0	-2	-2
1919	0	1	1	2	5	7	-2	-4	-6
1920	0	0	0	2	5	7	-2	-5	-7
1921	0	2	2	1	3	4	-1	-1	-2
1922	0	0	0	2	9	11	-2	-9	-11
1923	0	2	2	3	6	9	-3	-4	-7
1924	0	1	1	4	5	9	-4	-4	-8
1925	2	0	2	3	8	11	-1	-8	-9
1926	0	1	1	1	5	6	-1	-4	-5
1927	0	1	1	6	3	9	-6	-2	-8
1928	0	0	0	4	8	12	-4	-8	-12
1929	0	0	0	1	5	6	-1	-5	-6
1930	0	0	0	2	3	5	-2	-3	-5
1931	1	1	2	3	0	3	-2	+1	-1
1932	0	0	0	2	5	7	-2	-5	-7
1933	0	0	0	1	4	5	-1	-4	-5
1934	0	0	0	3	5	8	-3	-5	-8
1935	0	0	0	2	1	3	-2	-1	-3
1936	2	0	2	5	3	8	-3	-3	-6
1937	0	0	0	2	2	4	-2	-2	-4
1938	0	0	0	1	3	4	-1	-3	-4
1939	1	1	2	2	2	4	-1	-1	-2
1940	0	3	3	3	6	9	-3	-3	-6
1941	2	1	3	4	4	8	-2	-3	-5
1942	0	2	2	3	4	7	-3	-2	-5
1943	0	3	3	2	1	3	-2	+2	+0
1944	2	2	4	2	3	5	+0	-1	-1
1945	1	0	1	4	1	5	-3	-1	-4
1946	3	1	4	0	5	5	+3	-4	-1
1947	2	2	4	5	2	7	-3	+0	-3
1948	0	2	2	4	4	8	-4	-2	-6
1949	2	3	5	4	2	6	-2	+1	-1

Wanderungsbewegungen Jänner 2014

Jahr	Zuzug			Wegzug			Differenz		
	Männer	Frauen	gesamt	Männer	Frauen	gesamt	Männer	Frauen	gesamt
1950	1	4	5	1	2	3	+0	+2	+2
1951	3	2	5	3	2	5	+0	+0	+0
1952	2	5	7	6	6	12	-4	-1	-5
1953	4	7	11	8	4	12	-4	+3	-1
1954	4	6	10	6	4	10	-2	+2	+0
1955	3	5	8	10	8	18	-7	-3	-10
1956	6	13	19	4	7	11	+2	+6	+8
1957	6	5	11	7	14	21	-1	-9	-10
1958	7	6	13	7	8	15	+0	-2	-2
1959	7	13	20	7	8	15	+0	+5	+5
1960	6	4	10	6	13	19	+0	-9	-9
1961	6	9	15	7	8	15	-1	+1	+0
1962	8	10	18	11	12	23	-3	-2	-5
1963	7	11	18	6	6	12	+1	+5	+6
1964	4	7	11	10	10	20	-6	-3	-9
1965	11	7	18	13	5	18	-2	+2	+0
1966	10	13	23	12	11	23	-2	+2	+0
1967	17	11	28	15	10	25	+2	+1	+3
1968	15	15	30	5	11	16	+10	+4	+14
1969	17	6	23	15	13	28	+2	-7	-5
1970	10	13	23	19	9	28	-9	+4	-5
1971	17	16	33	8	15	23	+9	+1	+10
1972	18	14	32	5	13	18	+13	+1	+14
1973	11	15	26	15	10	25	-4	+5	+1
1974	21	11	32	11	12	23	+10	-1	+9
1975	13	14	27	20	13	33	-7	+1	-6
1976	17	21	38	19	13	32	-2	+8	+6
1977	18	11	29	21	12	33	-3	-1	-4
1978	24	6	30	20	11	31	+4	-5	-1
1979	16	14	30	13	13	26	+3	+1	+4
1980	25	19	44	23	17	40	+2	+2	+4
1981	20	19	39	26	17	43	-6	+2	-4
1982	23	27	50	31	20	51	-8	+7	-1
1983	31	28	59	33	23	56	-2	+5	+3
1984	35	21	56	23	27	50	+12	-6	+6
1985	35	27	62	35	36	71	+0	-9	-9

Jahr	Zuzug			Wegzug			Differenz		
	Männer	Frauen	gesamt	Männer	Frauen	gesamt	Männer	Frauen	gesamt
1986	41	28	69	39	36	75	+ 2	- 8	- 6
1987	45	33	78	37	31	68	+ 8	+ 2	+ 10
1988	36	42	78	36	36	72	+ 0	+ 6	+ 6
1989	40	36	76	41	45	86	- 1	- 9	- 10
1990	42	46	88	34	52	86	+ 8	- 6	+ 2
1991	36	40	76	48	55	103	- 12	- 15	- 27
1992	40	38	78	33	57	90	+ 7	- 19	- 12
1993	39	27	66	18	46	64	+ 21	- 19	+ 2
1994	29	48	77	25	27	52	+ 4	+ 21	+ 25
1995	22	20	42	9	13	22	+ 13	+ 7	+ 20
1996	16	8	24	14	7	21	+ 2	+ 1	+ 3
1997	2	10	12	4	3	7	- 2	+ 7	+ 5
1998	4	3	7	2	3	5	+ 2	+ 0	+ 2
1999	4	1	5	3	5	8	+ 1	- 4	- 3
2000	3	6	9	5	0	5	- 2	+ 6	+ 4
2001	4	0	4	2	0	2	+ 2	+ 0	+ 2
2002	2	2	4	1	1	2	+ 1	+ 1	+ 2
2003	3	2	5	8	6	14	- 5	- 4	- 9
2004	2	4	6	2	3	5	+ 0	+ 1	+ 1
2005	3	4	7	2	3	5	+ 1	+ 1	+ 2
2006	2	2	4	6	4	10	- 4	- 2	- 6
2007	3	4	7	5	2	7	- 2	+ 2	+ 0
2008	7	6	13	3	4	7	+ 4	+ 2	+ 6
2009	4	6	10	3	0	3	+ 1	+ 6	+ 7
2010	1	8	9	8	7	15	- 7	+ 1	- 6
2011	9	11	20	9	5	14	+ 0	+ 6	+ 6
2012	8	8	16	5	9	14	+ 3	- 1	+ 2
2013	28	42	70	11	6	17	+ 17	+ 36	+ 53
2014	98	101	199	0	0	0	+ 98	+ 101	+ 199
gesamt	1.069	1.050	2.119	978	1.022	2.000	+ 91	+ 28	+ 119

18. Übersicht nach Wohnsitzart - Februar 2014

18.1 Zuzug

Wohnsitz	Männer	Frauen	gesamt
Hauptwohnsitz	833	725	1.558
Nebenwohnsitz	247	405	652
Obdachlos	33	7	40
gesamt	1.113	1.137	2.250

18.2 Wegzug

Wohnsitz	Männer	Frauen	gesamt
Hauptwohnsitz	720	657	1.377
Nebenwohnsitz	235	350	585
Obdachlos	22	4	26
gesamt	977	1.011	1.988

18.3 Differenz

Wohnsitz	Männer	Frauen	gesamt
Hauptwohnsitz	+ 113	+ 68	+ 181
Nebenwohnsitz	+ 12	+ 55	+ 67
Obdachlos	+ 11	+ 3	+ 14
gesamt	+ 136	+ 126	+ 262

18.4 Grafik

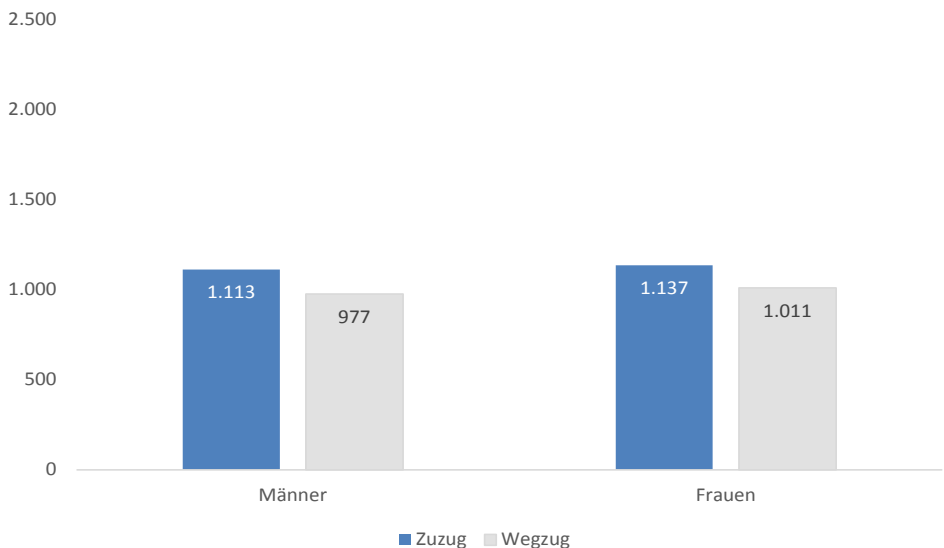

19. Übersicht nach Bezirken - Februar 2014**19.1 Zuzug**

Bezirk	Männer	Frauen	gesamt
Innere Stadt	41	31	72
St. Leonhard	53	38	91
Geidorf	83	128	211
Lend	149	193	342
Gries	199	145	344
Jakomini	200	160	360
Liebenau	43	53	96
St. Peter	32	44	76
Waltendorf	21	27	48
Ries	16	20	36
Mariatrost	35	34	69
Andtitz	43	37	80
Gösting	31	33	64
Eggenberg	74	82	156
Wetzelsdorf	31	38	69
Straßgang	27	46	73
Puntigam	35	28	63
gesamt	1.113	1.137	2.250

19.2 Wegzug

Bezirk	Männer	Frauen	gesamt
Innere Stadt	36	20	56
St. Leonhard	56	57	113
Geidorf	70	93	163
Lend	132	127	259
Gries	159	107	266
Jakomini	160	160	320
Liebenau	34	63	97
St. Peter	25	45	70
Waltendorf	26	31	57
Ries	13	16	29
Mariatrost	21	28	49
Andtitz	20	34	54
Gösting	29	30	59
Eggenberg	70	70	140
Wetzelsdorf	34	41	75
Straßgang	45	61	106
Puntigam	47	28	75
gesamt	977	1.011	1.988

19.3 Differenz

Bezirk	Männer	Frauen	gesamt
Innere Stadt	+ 5	+ 11	+ 16
St. Leonhard	- 3	- 19	- 22
Geidorf	+ 13	+ 35	+ 48
Lend	+ 17	+ 66	+ 83
Gries	+ 40	+ 38	+ 78
Jakomini	+ 40	+ 0	+ 40
Liebenau	+ 9	- 10	- 1
St. Peter	+ 7	- 1	+ 6
Waltendorf	- 5	- 4	- 9
Ries	+ 3	+ 4	+ 7
Mariatrost	+ 14	+ 6	+ 20
Andtitz	+ 23	+ 3	+ 26
Gösting	+ 2	+ 3	+ 5
Eggenberg	+ 4	+ 12	+ 16
Wetzelsdorf	- 3	- 3	- 6
Straßgang	- 18	- 15	- 33
Puntigam	- 12	+ 0	- 12
gesamt	+ 136	+ 126	+ 262

19.4 Grafik

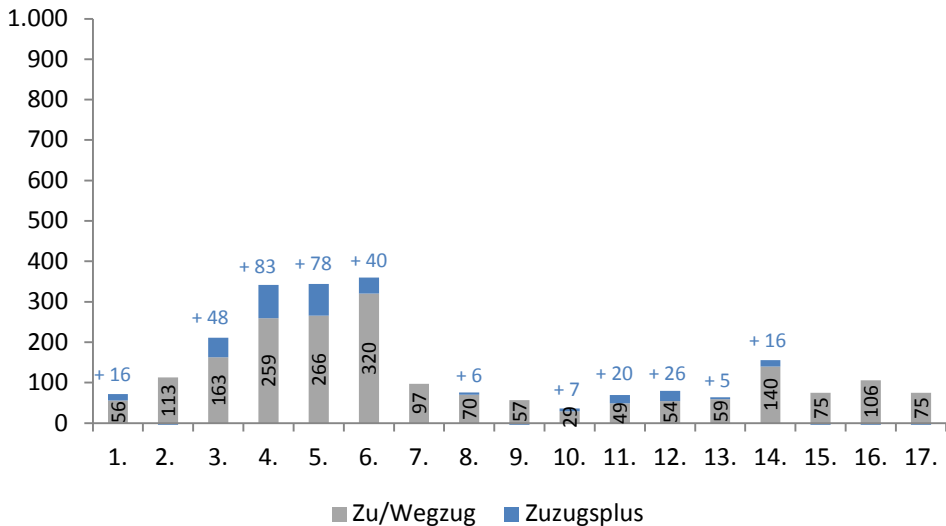

20. Übersicht nach Wiener Zählsprenzel auf Grazer Stadtgebiet - Februar 2014**20.1 Zuzug / Wegzug / Differenz**

Sprenzel	Zuzug			Wegzug			Differenz		
	Männer	Frauen	gesamt	Männer	Frauen	gesamt	Männer	Frauen	gesamt
0	2	1	3	3	2	5	-1	-1	-2
1	1	1	2	3	2	5	-2	-1	-3
2	12	23	35	3	7	10	+9	+16	+25
3	4	1	5	3	3	6	+1	-2	-1
4	1	0	1	2	1	3	-1	-1	-2
5	5	1	6	4	4	8	+1	-3	-2
6	16	4	20	18	1	19	-2	+3	+1
10	4	4	8	10	10	20	-6	-6	-12
11	0	0	0	0	3	3	+0	-3	-3
12	0	0	0	2	0	2	-2	+0	-2
13	1	0	1	5	4	9	-4	-4	-8
14	4	1	5	4	5	9	+0	-4	-4
15	4	5	9	3	3	6	+1	+2	+3
16	2	3	5	1	1	2	+1	+2	+3
20	6	6	12	2	1	3	+4	+5	+9
21	0	0	0	1	2	3	-1	-2	-3
22	1	1	2	2	1	3	-1	+0	-1
23	2	2	4	1	1	2	+1	+1	+2
24	1	1	2	0	4	4	+1	-3	-2
25	2	1	3	0	2	2	+2	-1	+1
26	4	5	9	3	3	6	+1	+2	+3
27	7	2	9	0	5	5	+7	-3	+4
30	5	1	6	6	1	7	-1	+0	-1
31	0	1	1	3	1	4	-3	+0	-3
40	3	0	3	5	3	8	-2	-3	-5
41	5	2	7	2	3	5	+3	-1	+2
42	1	3	4	6	4	10	-5	-1	-6
43	1	0	1	0	0	0	+1	+0	+1
50	2	4	6	2	0	2	+0	+4	+4
51	6	10	16	2	3	5	+4	+7	+11
52	2	2	4	3	3	6	-1	-1	-2
53	7	11	18	7	9	16	+0	+2	+2
54	0	1	1	4	6	10	-4	-5	-9
55	3	3	6	1	3	4	+2	+0	+2
56	2	4	6	4	4	8	-2	+0	-2
60	6	19	25	7	7	14	-1	+12	+11

Sprenghel	Zuzug			Wegzug			Differenz		
	Männer	Frauen	gesamt	Männer	Frauen	gesamt	Männer	Frauen	gesamt
61	2	3	5	3	2	5	-1	+1	+0
70	0	1	1	1	0	1	-1	+1	+0
71	9	5	14	5	9	14	+4	-4	+0
72	4	4	8	3	5	8	+1	-1	+0
73	3	2	5	1	4	5	+2	-2	+0
74	5	2	7	2	2	4	+3	+0	+3
75	1	7	8	1	2	3	+0	+5	+5
80	1	2	3	1	5	6	+0	-3	-3
90	0	2	2	2	2	4	-2	+0	-2
91	4	1	5	3	3	6	+1	-2	-1
92	2	5	7	3	6	9	-1	-1	-2
93	4	14	18	2	4	6	+2	+10	+12
94	0	3	3	0	0	0	+0	+3	+3
100	0	2	2	2	2	4	-2	+0	-2
101	5	3	8	1	0	1	+4	+3	+7
102	3	2	5	0	0	0	+3	+2	+5
103	4	7	11	0	4	4	+4	+3	+7
110	6	5	11	4	3	7	+2	+2	+4
111	2	2	4	5	3	8	-3	-1	-4
112	0	2	2	1	2	3	-1	+0	-1
120	2	3	5	0	2	2	+2	+1	+3
121	18	36	54	14	21	35	+4	+15	+19
122	9	9	18	2	6	8	+7	+3	+10
123	2	4	6	5	1	6	-3	+3	+0
124	8	8	16	8	6	14	+0	+2	+2
125	4	4	8	0	2	2	+4	+2	+6
130	3	4	7	3	2	5	+0	+2	+2
131	7	6	13	2	2	4	+5	+4	+9
132	15	22	37	15	24	39	+0	-2	-2
140	7	9	16	14	7	21	-7	+2	-5
141	15	16	31	3	4	7	+12	+12	+24
142	4	6	10	7	5	12	-3	+1	-2
143	1	3	4	4	3	7	-3	+0	-3
144	4	3	7	5	3	8	-1	+0	-1
145	6	2	8	3	0	3	+3	+2	+5
146	3	5	8	1	4	5	+2	+1	+3
147	20	19	39	11	9	20	+9	+10	+19
148	5	5	10	15	10	25	-10	-5	-15

Wanderungsbewegungen Februar 2014

Sprenkel	Zuzug			Wegzug			Differenz		
	Männer	Frauen	gesamt	Männer	Frauen	gesamt	Männer	Frauen	gesamt
150	8	7	15	14	7	21	-6	+0	-6
151	0	6	6	0	4	4	+0	+2	+2
160	4	3	7	3	5	8	+1	-2	-1
161	2	4	6	2	0	2	+0	+4	+4
162	2	9	11	1	0	1	+1	+9	+10
170	10	8	18	3	3	6	+7	+5	+12
171	5	4	9	9	6	15	-4	-2	-6
172	11	9	20	12	6	18	-1	+3	+2
173	1	0	1	2	2	4	-1	-2	-3
174	6	2	8	2	1	3	+4	+1	+5
175	10	8	18	13	12	25	-3	-4	-7
180	4	2	6	1	1	2	+3	+1	+4
181	2	2	4	5	3	8	-3	-1	-4
182	18	12	30	7	1	8	+11	+11	+22
183	8	13	21	6	7	13	+2	+6	+8
184	7	14	21	5	11	16	+2	+3	+5
185	8	3	11	2	1	3	+6	+2	+8
190	42	10	52	24	14	38	+18	-4	+14
191	8	5	13	3	2	5	+5	+3	+8
192	1	1	2	1	1	2	+0	+0	+0
200	0	0	0	3	3	6	-3	-3	-6
201	1	4	5	0	2	2	+1	+2	+3
202	8	9	17	2	0	2	+6	+9	+15
203	2	0	2	1	0	1	+1	+0	+1
204	0	1	1	0	0	0	+0	+1	+1
210	3	3	6	2	2	4	+1	+1	+2
211	1	1	2	5	3	8	-4	-2	-6
212	2	10	12	0	3	3	+2	+7	+9
213	12	5	17	4	4	8	+8	+1	+9
214	4	3	7	6	4	10	-2	-1	-3
220	9	3	12	17	1	18	-8	+2	-6
221	6	2	8	3	2	5	+3	+0	+3
222	1	0	1	3	0	3	-2	+0	-2
230	3	5	8	3	3	6	+0	+2	+2
231	5	4	9	14	7	21	-9	-3	-12
232	1	2	3	1	2	3	+0	+0	+0
240	4	3	7	5	5	10	-1	-2	-3
241	8	9	17	1	2	3	+7	+7	+14

Sprengel	Zuzug			Wegzug			Differenz		
	Männer	Frauen	gesamt	Männer	Frauen	gesamt	Männer	Frauen	gesamt
242	2	2	4	1	1	2	+1	+1	+2
243	3	3	6	5	6	11	-2	-3	-5
244	4	2	6	2	8	10	+2	-6	-4
245	4	3	7	4	0	4	+0	+3	+3
246	1	2	3	1	6	7	+0	-4	-4
247	2	6	8	0	1	1	+2	+5	+7
250	11	1	12	7	0	7	+4	+1	+5
251	4	1	5	1	1	2	+3	+0	+3
252	3	14	17	6	29	35	-3	-15	-18
253	5	4	9	6	1	7	-1	+3	+2
254	2	1	3	1	0	1	+1	+1	+2
255	5	4	9	2	3	5	+3	+1	+4
260	5	6	11	4	7	11	+1	-1	+0
261	2	5	7	5	7	12	-3	-2	-5
262	3	2	5	1	3	4	+2	-1	+1
263	3	2	5	2	7	9	+1	-5	-4
270	2	1	3	0	2	2	+2	-1	+1
271	5	9	14	12	7	19	-7	+2	-5
280	5	0	5	3	1	4	+2	-1	+1
281	2	1	3	0	1	1	+2	+0	+2
282	3	4	7	4	9	13	-1	-5	-6
290	1	2	3	3	1	4	-2	+1	-1
291	8	2	10	6	5	11	+2	-3	-1
292	27	38	65	20	22	42	+7	+16	+23
300	0	0	0	1	1	2	-1	-1	-2
301	17	18	35	1	14	15	+16	+4	+20
302	2	5	7	2	2	4	+0	+3	+3
303	1	2	3	1	0	1	+0	+2	+2
304	54	7	61	52	6	58	+2	+1	+3
305	2	1	3	1	2	3	+1	-1	+0
310	0	1	1	1	2	3	-1	-1	-2
311	3	3	6	1	2	3	+2	+1	+3
320	15	11	26	2	6	8	+13	+5	+18
321	1	2	3	8	7	15	-7	-5	-12
322	2	6	8	12	12	24	-10	-6	-16
330	6	5	11	2	7	9	+4	-2	+2
331	1	0	1	0	1	1	+1	-1	+0
332	1	2	3	2	2	4	-1	+0	-1

Wanderungsbewegungen Februar 2014

Sprenkel	Zuzug			Wegzug			Differenz		
	Männer	Frauen	gesamt	Männer	Frauen	gesamt	Männer	Frauen	gesamt
333	3	0	3	0	1	1	+3	-1	+2
334	3	1	4	0	0	0	+3	+1	+4
340	0	1	1	2	2	4	-2	-1	-3
341	8	16	24	3	4	7	+5	+12	+17
342	0	5	5	1	17	18	-1	-12	-13
350	9	9	18	5	5	10	+4	+4	+8
351	2	0	2	4	1	5	-2	-1	-3
360	1	1	2	4	5	9	-3	-4	-7
361	3	5	8	3	12	15	+0	-7	-7
362	5	6	11	2	1	3	+3	+5	+8
363	9	14	23	2	8	10	+7	+6	+13
370	3	5	8	1	8	9	+2	-3	-1
371	0	4	4	4	5	9	-4	-1	-5
380	1	2	3	2	0	2	-1	+2	+1
381	2	2	4	0	1	1	+2	+1	+3
382	7	6	13	2	2	4	+5	+4	+9
383	1	5	6	9	16	25	-8	-11	-19
390	1	1	2	1	0	1	+0	+1	+1
391	4	2	6	1	1	2	+3	+1	+4
392	0	2	2	2	0	2	-2	+2	+0
400	1	2	3	1	4	5	+0	-2	-2
401	4	5	9	8	7	15	-4	-2	-6
410	7	10	17	9	12	21	-2	-2	-4
411	2	2	4	2	3	5	+0	-1	-1
412	0	2	2	0	1	1	+0	+1	+1
413	4	3	7	0	0	0	+4	+3	+7
420	2	2	4	1	0	1	+1	+2	+3
421	0	1	1	1	0	1	-1	+1	+0
422	1	0	1	0	0	0	+1	+0	+1
430	3	1	4	2	0	2	+1	+1	+2
431	9	6	15	0	3	3	+9	+3	+12
432	9	21	30	5	10	15	+4	+11	+15
440	4	3	7	5	7	12	-1	-4	-5
441	6	2	8	4	5	9	+2	-3	-1
442	1	1	2	3	0	3	-2	+1	-1
443	1	0	1	0	1	1	+1	-1	+0
444	2	0	2	2	2	4	+0	-2	-2
450	6	3	9	0	0	0	+6	+3	+9

Sprengel	Zuzug			Wegzug			Differenz		
	Männer	Frauen	gesamt	Männer	Frauen	gesamt	Männer	Frauen	gesamt
451	9	3	12	1	3	4	+8	+0	+8
453	4	2	6	5	2	7	-1	+0	-1
454	5	4	9	3	2	5	+2	+2	+4
455	4	2	6	1	8	9	+3	-6	-3
460	3	2	5	2	3	5	+1	-1	+0
461	3	3	6	3	2	5	+0	+1	+1
471	0	4	4	0	1	1	+0	+3	+3
480	1	3	4	1	0	1	+0	+3	+3
481	2	4	6	3	8	11	-1	-4	-5
482	1	3	4	0	2	2	+1	+1	+2
490	4	2	6	1	2	3	+3	+0	+3
491	1	2	3	0	1	1	+1	+1	+2
500	2	3	5	3	4	7	-1	-1	-2
501	3	3	6	1	3	4	+2	+0	+2
510	6	4	10	4	6	10	+2	-2	+0
511	5	7	12	5	3	8	+0	+4	+4
520	1	0	1	0	0	0	+1	+0	+1
521	0	8	8	3	3	6	-3	+5	+2
530	7	5	12	3	6	9	+4	-1	+3
531	4	3	7	9	4	13	-5	-1	-6
533	2	0	2	1	0	1	+1	+0	+1
534	1	0	1	0	1	1	+1	-1	+0
540	17	12	29	3	4	7	+14	+8	+22
550	3	3	6	3	2	5	+0	+1	+1
551	2	4	6	7	5	12	-5	-1	-6
552	6	10	16	4	3	7	+2	+7	+9
553	10	3	13	11	7	18	-1	-4	-5
560	1	2	3	5	6	11	-4	-4	-8
561	1	3	4	0	5	5	+1	-2	-1
563	4	3	7	6	3	9	-2	+0	-2
564	2	4	6	2	1	3	+0	+3	+3
570	7	16	23	4	2	6	+3	+14	+17
571	3	1	4	5	5	10	-2	-4	-6
572	3	0	3	8	7	15	-5	-7	-12
573	3	3	6	0	4	4	+3	-1	+2
580	6	5	11	5	5	10	+1	+0	+1
581	0	5	5	2	3	5	-2	+2	+0
590	1	4	5	2	5	7	-1	-1	-2

Wanderungsbewegungen Februar 2014

Sprenkel	Zuzug			Wegzug			Differenz		
	Männer	Frauen	gesamt	Männer	Frauen	gesamt	Männer	Frauen	gesamt
591	5	4	9	3	3	6	+2	+1	+3
600	6	8	14	1	1	2	+5	+7	+12
601	1	2	3	5	6	11	-4	-4	-8
602	1	3	4	3	0	3	-2	+3	+1
603	4	1	5	3	2	5	+1	-1	+0
604	4	5	9	1	2	3	+3	+3	+6
610	6	8	14	3	8	11	+3	+0	+3
611	3	5	8	9	9	18	-6	-4	-10
612	0	1	1	3	2	5	-3	-1	-4
613	4	2	6	3	9	12	+1	-7	-6
620	2	3	5	3	2	5	-1	+1	+0
630	0	3	3	0	5	5	+0	-2	-2
631	3	3	6	1	1	2	+2	+2	+4
632	4	1	5	6	8	14	-2	-7	-9
640	1	5	6	2	3	5	-1	+2	+1
641	2	2	4	1	2	3	+1	+0	+1
650	5	3	8	7	6	13	-2	-3	-5
651	6	15	21	12	16	28	-6	-1	-7
660	2	3	5	5	3	8	-3	+0	-3
661	1	4	5	6	3	9	-5	+1	-4
662	1	1	2	1	3	4	+0	-2	-2
663	0	2	2	1	5	6	-1	-3	-4
664	1	2	3	2	3	5	-1	-1	-2
665	1	2	3	1	3	4	+0	-1	-1
670	2	2	4	0	4	4	+2	-2	+0
671	6	7	13	2	1	3	+4	+6	+10
680	16	4	20	26	7	33	-10	-3	-13
691	1	1	2	0	0	0	+1	+1	+2
692	5	7	12	7	9	16	-2	-2	-4
700	5	7	12	12	7	19	-7	+0	-7
gesamt	1.113	1.137	2.250	977	1.011	1.988	+136	+126	+262

21. Übersicht nach Kontinenten - Februar 2014

21.1 Zuzug

Kontinent	Männer	Frauen	gesamt
Afrika	22	11	33
Amerika	28	46	74
Asien	106	78	184
Australien und Ozeanien	3	7	10
Europa	934	975	1.909
Russische Föderation	14	17	31
Staatenlos	6	3	9
gesamt	1.113	1.137	2.250

21.2 Wegzug

Kontinent	Männer	Frauen	gesamt
Afrika	21	10	31
Amerika	11	15	26
Asien	69	51	120
Australien und Ozeanien	1	3	4
Europa	862	919	1.781
Russische Föderation	8	10	18
Staatenlos	5	3	8
gesamt	977	1.011	1.988

21.3 Differenz

Kontinent	Männer	Frauen	gesamt
Afrika	+ 1	+ 1	+ 2
Amerika	+ 17	+ 31	+ 48
Asien	+ 37	+ 27	+ 64
Australien und Ozeanien	+ 2	+ 4	+ 6
Europa	+ 72	+ 56	+ 128
Russische Föderation	+ 6	+ 7	+ 13
Staatenlos	+ 1	+ 0	+ 1
gesamt	+ 136	+ 126	+ 262

22. Übersicht nach EU - Kennzeichen - Februar 2014

22.1 Zuzug

EU - Kennzeichen	Männer	Frauen	gesamt
ÖsterreicherInnen	479	374	853
EU-BürgerInnen	360	537	897
Nicht Eu-BürgerInnen	274	226	500
gesamt	1.113	1.137	2.250

22.2 Wegzug

EU - Kennzeichen	Männer	Frauen	gesamt
ÖsterreicherInnen	529	477	1.006
EU-BürgerInnen	255	359	614
Nicht Eu-BürgerInnen	193	175	368
gesamt	977	1.011	1.988

22.3 Differenz

EU - Kennzeichen	Männer	Frauen	gesamt
ÖsterreicherInnen	- 50	- 103	- 153
EU-BürgerInnen	+ 105	+ 178	+ 283
Nicht Eu-BürgerInnen	+ 81	+ 51	+ 132
gesamt	+ 136	+ 126	+ 262

22.4 Grafik

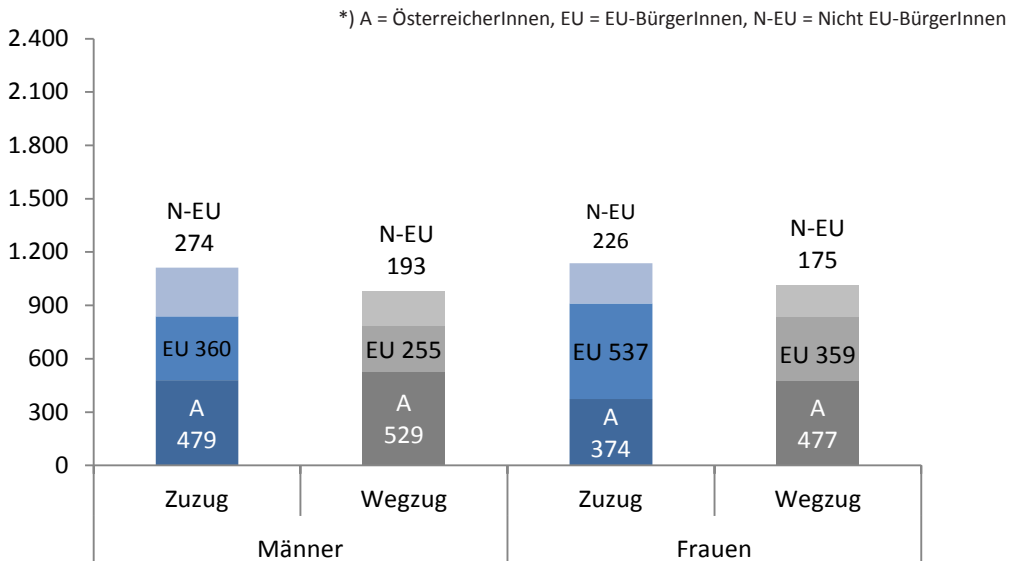

23. Übersicht nach Staaten - Februar 2014

23.1 Zuzug / Wegzug / Differenz

Staaten	Zuzug			Wegzug			Differenz		
	Männer	Frauen	gesamt	Männer	Frauen	gesamt	Männer	Frauen	gesamt
Afghanistan	23	3	26	19	5	24	+4	-2	+2
Ägypten	8	4	12	5	1	6	+3	+3	+6
Albanien	2	1	3	3	2	5	-1	-1	-2
Algerien	2	0	2	2	0	2	+0	+0	+0
Angola	0	0	0	0	1	1	+0	-1	-1
Armenien	2	0	2	1	1	2	+1	-1	+0
Äthiopien	0	1	1	0	0	0	+0	+1	+1
Australien	3	7	10	1	3	4	+2	+4	+6
Bangladesch	0	0	0	1	1	2	-1	-1	-2
Belarus	0	1	1	0	5	5	+0	-4	-4
Belgien	0	6	6	2	4	6	-2	+2	+0
Bolivien	1	0	1	0	0	0	+1	+0	+1
Bosnien und Herzegowina	51	34	85	37	42	79	+14	-8	+6
Brasilien	2	5	7	1	2	3	+1	+3	+4
Bulgarien	13	15	28	9	14	23	+4	+1	+5
Burkina Faso	0	0	0	0	1	1	+0	-1	-1
Chile	1	1	2	0	0	0	+1	+1	+2
China	14	13	27	5	3	8	+9	+10	+19
Dänemark	3	2	5	0	0	0	+3	+2	+5
Deutschland	43	47	90	45	39	84	-2	+8	+6
Dominikanische Republik	0	1	1	2	2	4	-2	-1	-3
Finnland	10	8	18	3	2	5	+7	+6	+13
Frankreich	11	3	14	3	2	5	+8	+1	+9
Georgien	2	2	4	5	15	20	-3	-13	-16
Ghana	0	1	1	3	0	3	-3	+1	-2
Griechenland	6	10	16	1	3	4	+5	+7	+12
Indien	8	4	12	6	0	6	+2	+4	+6
Irak	0	0	0	2	0	2	-2	+0	-2
Iran - Islamische Republik	3	4	7	0	1	1	+3	+3	+6
Irland	4	0	4	0	2	2	+4	-2	+2
Israel	1	0	1	6	4	10	-5	-4	-9
Italien	15	18	33	13	10	23	+2	+8	+10
Japan	0	3	3	0	0	0	+0	+3	+3
Jamaika	0	0	0	1	0	1	-1	+0	-1
Jordanien	0	0	0	1	1	2	-1	-1	-2
Jugoslawien	1	0	1	0	0	0	+1	+0	+1

Wanderungsbewegungen Februar 2014

Staaten	Zuzug			Wegzug			Differenz		
	Männer	Frauen	gesamt	Männer	Frauen	gesamt	Männer	Frauen	gesamt
Kamerun	0	1	1	1	1	2	- 1	+ 0	- 1
Kanada	5	5	10	2	3	5	+ 3	+ 2	+ 5
Kasachstan	1	2	3	0	0	0	+ 1	+ 2	+ 3
Kenia	1	1	2	0	0	0	+ 1	+ 1	+ 2
Kolumbien	0	0	0	0	2	2	+ 0	- 2	- 2
Kongo	1	0	1	0	0	0	+ 1	+ 0	+ 1
Kongo - Demokr. Republik	1	0	1	0	0	0	+ 1	+ 0	+ 1
Korea - Demokr. Volksrep	0	1	1	0	0	0	+ 0	+ 1	+ 1
Korea - Republik	7	4	11	0	2	2	+ 7	+ 2	+ 9
Kosovo	15	11	26	7	1	8	+ 8	+ 10	+ 18
Kroatien	32	32	64	28	21	49	+ 4	+ 11	+ 15
Lettland	1	16	17	0	13	13	+ 1	+ 3	+ 4
Liberia	1	0	1	1	0	1	+ 0	+ 0	+ 0
Libysch-Arab. Dschamahirija	0	0	0	1	0	1	- 1	+ 0	- 1
Litauen	2	1	3	1	0	1	+ 1	+ 1	+ 2
Malaysia	1	0	1	0	0	0	+ 1	+ 0	+ 1
Marokko	1	0	1	1	1	2	+ 0	- 1	- 1
Mazedonien	3	4	7	1	4	5	+ 2	+ 0	+ 2
Mexiko	4	5	9	2	2	4	+ 2	+ 3	+ 5
Moldau	1	0	1	1	2	3	+ 0	- 2	- 2
Mongolei	2	4	6	0	0	0	+ 2	+ 4	+ 6
Montenegro	0	0	0	1	1	2	- 1	- 1	- 2
Niederlande	2	2	4	3	3	6	- 1	- 1	- 2
Nigeria	6	3	9	5	2	7	+ 1	+ 1	+ 2
Norwegen	4	0	4	0	0	0	+ 4	+ 0	+ 4
Österreich	479	374	853	529	477	1.006	- 50	- 103	- 153
Pakistan	4	1	5	0	1	1	+ 4	+ 0	+ 4
Paraguay	0	0	0	0	1	1	+ 0	- 1	- 1
Philippinen	0	0	0	1	0	1	- 1	+ 0	- 1
Polen	4	9	13	6	1	7	- 2	+ 8	+ 6
Portugal	5	5	10	5	1	6	+ 0	+ 4	+ 4
Rumänien	107	177	284	47	113	160	+ 60	+ 64	+ 124
Russische Föderation	14	17	31	8	10	18	+ 6	+ 7	+ 13
Schweden	6	5	11	2	1	3	+ 4	+ 4	+ 8
Schweiz	1	2	3	1	2	3	+ 0	+ 0	+ 0
Serbien	15	8	23	21	18	39	- 6	- 10	- 16
Serbien und Montenegro	0	0	0	5	1	6	- 5	- 1	- 6

Staaten	Zuzug			Wezug			Differenz		
	Männer	Frauen	gesamt	Männer	Frauen	gesamt	Männer	Frauen	gesamt
Sierra Leone	0	0	0	1	0	1	- 1	+ 0	- 1
Singapur	5	0	5	0	0	0	+ 5	+ 0	+ 5
Slowakei	7	56	63	12	59	71	- 5	- 3	- 8
Slowenien	24	20	44	34	12	46	- 10	+ 8	- 2
Somalia	0	0	0	0	1	1	+ 0	- 1	- 1
Spanien	16	9	25	2	5	7	+ 14	+ 4	+ 18
Staatenlos	1	0	1	1	2	3	+ 0	- 2	- 2
Südafrika	0	0	0	1	2	3	- 1	- 2	- 3
Syrien - Arabische Republik	3	2	5	2	1	3	+ 1	+ 1	+ 2
Thailand	0	0	0	0	2	2	+ 0	- 2	- 2
Togo	1	0	1	0	0	0	+ 1	+ 0	+ 1
Tschechische Republik	0	9	9	1	5	6	- 1	+ 4	+ 3
Türkei	29	34	63	20	13	33	+ 9	+ 21	+ 30
Turkmenistan	0	0	0	0	1	1	+ 0	- 1	- 1
Ukraine	2	3	5	1	5	6	+ 1	- 2	- 1
Ungarn	44	81	125	37	49	86	+ 7	+ 32	+ 39
Ungeklärt	5	3	8	4	1	5	+ 1	+ 2	+ 3
Vereinigte Staaten	15	29	44	3	3	6	+ 12	+ 26	+ 38
Vereinigtes Königreich	5	6	11	1	0	1	+ 4	+ 6	+ 10
Vietnam	1	1	2	0	0	0	+ 1	+ 1	+ 2
Gesamtergebnis	1.113	1.137	2.250	977	1.011	1.988	+ 136	+ 126	+ 262

24. Übersicht nach Alter - Februar 2014**24.1 Zuzug / Wegzug / Differenz**

Alter	Zuzug			Wegzug			Differenz		
	Männer	Frauen	gesamt	Männer	Frauen	gesamt	Männer	Frauen	gesamt
0	100	96	196	6	5	11	+94	+91	+185
1	15	11	26	12	7	19	+3	+4	+7
2	6	5	11	7	7	14	-1	-2	-3
3	9	4	13	4	4	8	+5	+0	+5
4	6	6	12	7	7	14	-1	-1	-2
5	2	4	6	3	3	6	-1	+1	+0
6	6	3	9	5	3	8	+1	+0	+1
7	0	1	1	4	4	8	-4	-3	-7
8	1	2	3	2	7	9	-1	-5	-6
9	3	2	5	3	1	4	+0	+1	+1
10	3	5	8	4	4	8	-1	+1	+0
11	4	3	7	1	2	3	+3	+1	+4
12	2	0	2	1	4	5	+1	-4	-3
13	0	1	1	1	1	2	-1	+0	-1
14	2	4	6	4	4	8	-2	+0	-2
15	4	1	5	5	6	11	-1	-5	-6
16	5	5	10	4	6	10	+1	-1	+0
17	11	6	17	6	3	9	+5	+3	+8
18	16	19	35	11	6	17	+5	+13	+18
19	51	47	98	20	22	42	+31	+25	+56
20	47	77	124	23	47	70	+24	+30	+54
21	51	94	145	29	65	94	+22	+29	+51
22	68	62	130	39	45	84	+29	+17	+46
23	64	66	130	38	57	95	+26	+9	+35
24	54	63	117	45	52	97	+9	+11	+20
25	39	37	76	34	41	75	+5	-4	+1
26	52	29	81	30	31	61	+22	-2	+20
27	34	32	66	43	36	79	-9	-4	-13
28	26	29	55	44	32	76	-18	-3	-21
29	26	33	59	33	16	49	-7	+17	+10
30	28	14	42	24	16	40	+4	-2	+2
31	28	28	56	22	16	38	+6	+12	+18
32	26	16	42	24	21	45	+2	-5	-3
33	20	17	37	25	19	44	-5	-2	-7
34	19	15	34	21	14	35	-2	+1	-1
35	21	11	32	20	19	39	+1	-8	-7

Alter	Zuzug			Wegzug			Differenz		
	Männer	Frauen	gesamt	Männer	Frauen	gesamt	Männer	Frauen	gesamt
36	25	16	41	18	18	36	+7	-2	+5
37	19	8	27	7	13	20	+12	-5	+7
38	12	21	33	19	11	30	-7	+10	+3
39	14	13	27	14	12	26	+0	+1	+1
40	9	8	17	16	15	31	-7	-7	-14
41	12	16	28	19	7	26	-7	+9	+2
42	16	8	24	9	10	19	+7	-2	+5
43	10	11	21	9	8	17	+1	+3	+4
44	5	13	18	20	11	31	-15	+2	-13
45	10	16	26	10	11	21	+0	+5	+5
46	8	12	20	8	15	23	+0	-3	-3
47	14	12	26	8	7	15	+6	+5	+11
48	11	8	19	12	7	19	-1	+1	+0
49	14	9	23	9	8	17	+5	+1	+6
50	4	11	15	8	12	20	-4	-1	-5
51	5	12	17	12	8	20	-7	+4	-3
52	7	9	16	7	9	16	+0	+0	+0
53	9	8	17	8	4	12	+1	+4	+5
54	11	5	16	5	9	14	+6	-4	+2
55	6	11	17	10	7	17	-4	+4	+0
56	6	3	9	5	7	12	+1	-4	-3
57	4	2	6	7	5	12	-3	-3	-6
58	2	6	8	8	4	12	-6	+2	-4
59	4	7	11	6	4	10	-2	+3	+1
60	4	4	8	5	7	12	-1	-3	-4
61	1	6	7	9	9	18	-8	-3	-11
62	3	5	8	8	5	13	-5	+0	-5
63	7	6	13	2	5	7	+5	+1	+6
64	4	2	6	4	3	7	+0	-1	-1
65	0	2	2	3	3	6	-3	-1	-4
66	0	0	0	2	4	6	-2	-4	-6
67	0	2	2	5	2	7	-5	+0	-5
68	0	1	1	5	1	6	-5	+0	-5
69	3	2	5	1	2	3	+2	+0	+2
70	1	1	2	3	3	6	-2	-2	-4
71	0	1	1	3	6	9	-3	-5	-8

Wanderungsbewegungen Februar 2014

Alter	Zuzug			Wegzug			Differenz		
	Männer	Frauen	gesamt	Männer	Frauen	gesamt	Männer	Frauen	gesamt
72	0	1	1	2	4	6	-2	-3	-5
73	0	2	2	3	7	10	-3	-5	-8
74	0	0	0	3	4	7	-3	-4	-7
75	0	3	3	2	6	8	-2	-3	-5
76	0	0	0	3	3	6	-3	-3	-6
77	0	0	0	4	3	7	-4	-3	-7
78	0	0	0	1	1	2	-1	-1	-2
79	0	0	0	2	2	4	-2	-2	-4
80	1	0	1	2	1	3	-1	-1	-2
81	0	1	1	5	4	9	-5	-3	-8
82	0	0	0	4	5	9	-4	-5	-9
83	2	3	5	3	1	4	-1	+2	+1
84	0	0	0	2	7	9	-2	-7	-9
85	0	0	0	4	4	8	-4	-4	-8
86	0	0	0	4	5	9	-4	-5	-9
87	0	1	1	3	6	9	-3	-5	-8
88	0	0	0	5	3	8	-5	-3	-8
89	0	0	0	4	3	7	-4	-3	-7
90	0	0	0	3	5	8	-3	-5	-8
91	0	0	0	1	4	5	-1	-4	-5
92	0	0	0	3	5	8	-3	-5	-8
93	0	1	1	0	7	7	+0	-6	-6
94	0	0	0	2	4	6	-2	-4	-6
95	1	0	1	0	3	3	+1	-3	-2
96	0	0	0	1	3	4	-1	-3	-4
97	0	0	0	1	1	2	-1	-1	-2
98	0	0	0	1	2	3	-1	-2	-3
99	0	0	0	1	0	1	-1	+0	-1
101	0	0	0	0	1	1	+0	-1	-1
102	0	0	0	0	2	2	+0	-2	-2
gesamt	1.113	1.137	2.250	977	1.011	1.988	+ 136	+ 126	+ 262

25. Übersicht nach Geburtsjahr - Februar 2014

25.1 Zuzug / Wegzug / Differenz

Jahr	Zuzug			Wegzug			Differenz		
	Männer	Frauen	gesamt	Männer	Frauen	gesamt	Männer	Frauen	gesamt
1911	0	0	0	0	2	2	+0	-2	-2
1913	0	0	0	0	1	1	+0	-1	-1
1914	0	0	0	1	0	1	-1	+0	-1
1915	0	0	0	1	2	3	-1	-2	-3
1916	0	0	0	1	1	2	-1	-1	-2
1917	0	0	0	1	2	3	-1	-2	-3
1918	1	0	1	0	4	4	+1	-4	-3
1919	0	0	0	2	4	6	-2	-4	-6
1920	0	0	0	0	7	7	+0	-7	-7
1921	0	1	1	2	4	6	-2	-3	-5
1922	0	0	0	2	5	7	-2	-5	-7
1923	0	0	0	3	5	8	-3	-5	-8
1924	0	0	0	3	2	5	-3	-2	-5
1925	0	0	0	6	4	10	-6	-4	-10
1926	0	1	1	3	6	9	-3	-5	-8
1927	0	0	0	2	5	7	-2	-5	-7
1928	0	0	0	5	3	8	-5	-3	-8
1929	0	0	0	3	6	9	-3	-6	-9
1930	2	3	5	3	3	6	-1	+0	-1
1931	0	0	0	4	5	9	-4	-5	-9
1932	0	1	1	5	3	8	-5	-2	-7
1933	0	0	0	2	1	3	-2	-1	-3
1934	1	0	1	2	3	5	-1	-3	-4
1935	0	0	0	0	1	1	+0	-1	-1
1936	0	0	0	5	3	8	-5	-3	-8
1937	0	0	0	3	2	5	-3	-2	-5
1938	0	2	2	2	6	8	-2	-4	-6
1939	0	1	1	3	5	8	-3	-4	-7
1940	0	2	2	2	7	9	-2	-5	-7
1941	0	1	1	3	3	6	-3	-2	-5
1942	0	1	1	3	7	10	-3	-6	-9
1943	1	0	1	2	3	5	-1	-3	-4
1944	2	2	4	2	2	4	+0	+0	+0
1945	1	2	3	5	1	6	-4	+1	-3
1946	0	1	1	5	2	7	-5	-1	-6
1947	0	1	1	2	3	5	-2	-2	-4

Wanderungsbewegungen Februar 2014

Jahr	Zuzug			Wegzug			Differenz		
	Männer	Frauen	gesamt	Männer	Frauen	gesamt	Männer	Frauen	gesamt
1948	0	1	1	3	4	7	-3	-3	-6
1949	3	2	5	4	3	7	-1	-1	-2
1950	5	5	10	2	5	7	+3	+0	+3
1951	6	7	13	7	4	11	-1	+3	+2
1952	1	4	5	9	9	18	-8	-5	-13
1953	3	6	9	6	8	14	-3	-2	-5
1954	5	6	11	5	4	9	+0	+2	+2
1955	2	4	6	8	4	12	-6	+0	-6
1956	3	5	8	8	4	12	-5	+1	-4
1957	7	2	9	4	7	11	+3	-5	-2
1958	5	10	15	10	8	18	-5	+2	-3
1959	8	6	14	5	9	14	+3	-3	+0
1960	11	9	20	8	3	11	+3	+6	+9
1961	7	7	14	6	10	16	+1	-3	-2
1962	7	11	18	13	8	21	-6	+3	-3
1963	4	12	16	9	11	20	-5	+1	-4
1964	12	9	21	9	9	18	+3	+0	+3
1965	12	7	19	11	6	17	+1	+1	+2
1966	14	13	27	8	7	15	+6	+6	+12
1967	6	14	20	7	12	19	-1	+2	+1
1968	11	12	23	11	14	25	+0	-2	-2
1969	6	16	22	21	11	32	-15	+5	-10
1970	11	9	20	8	8	16	+3	+1	+4
1971	15	9	24	10	11	21	+5	-2	+3
1972	12	15	27	16	6	22	-4	+9	+5
1973	7	11	18	19	15	34	-12	-4	-16
1974	13	11	24	14	13	27	-1	-2	-3
1975	15	19	34	18	11	29	-3	+8	+5
1976	16	10	26	8	10	18	+8	+0	+8
1977	26	14	40	17	19	36	+9	-5	+4
1978	21	12	33	21	21	42	+0	-9	-9
1979	18	16	34	19	13	32	-1	+3	+2
1980	23	15	38	27	20	47	-4	-5	-9
1981	23	18	41	21	19	40	+2	-1	+1
1982	25	24	49	24	18	42	+1	+6	+7
1983	30	15	45	22	15	37	+8	+0	+8

Jahr	Zuzug			Wegzug			Differenz		
	Männer	Frauen	gesamt	Männer	Frauen	gesamt	Männer	Frauen	gesamt
1984	25	29	54	31	14	45	- 6	+ 15	+ 9
1985	25	31	56	44	28	72	- 19	+ 3	- 16
1986	36	33	69	47	39	86	- 11	- 6	- 17
1987	43	32	75	29	32	61	+ 14	+ 0	+ 14
1988	49	34	83	33	41	74	+ 16	- 7	+ 9
1989	47	60	107	44	52	96	+ 3	+ 8	+ 11
1990	67	63	130	39	56	95	+ 28	+ 7	+ 35
1991	58	64	122	35	45	80	+ 23	+ 19	+ 42
1992	59	89	148	36	66	102	+ 23	+ 23	+ 46
1993	49	79	128	20	49	69	+ 29	+ 30	+ 59
1994	51	56	107	22	22	44	+ 29	+ 34	+ 63
1995	20	22	42	8	6	14	+ 12	+ 16	+ 28
1996	12	7	19	10	3	13	+ 2	+ 4	+ 6
1997	8	4	12	4	7	11	+ 4	- 3	+ 1
1998	2	2	4	4	6	10	- 2	- 4	- 6
1999	2	4	6	4	2	6	- 2	+ 2	+ 0
2000	2	1	3	2	3	5	+ 0	- 2	- 2
2001	2	0	2	1	4	5	+ 1	- 4	- 3
2002	4	3	7	1	2	3	+ 3	+ 1	+ 4
2003	3	5	8	4	4	8	- 1	+ 1	+ 0
2004	3	2	5	3	1	4	+ 0	+ 1	+ 1
2005	1	1	2	1	7	8	+ 0	- 6	- 6
2006	0	2	2	5	4	9	- 5	- 2	- 7
2007	6	3	9	4	3	7	+ 2	+ 0	+ 2
2008	1	4	5	4	3	7	- 3	+ 1	- 2
2009	6	5	11	7	6	13	- 1	- 1	- 2
2010	6	5	11	4	5	9	+ 2	+ 0	+ 2
2011	10	5	15	7	5	12	+ 3	+ 0	+ 3
2012	14	10	24	11	8	19	+ 3	+ 2	+ 5
2013	4	7	11	7	6	13	- 3	+ 1	- 2
2014	97	90	187	0	0	0	+ 97	+ 90	+ 187
gesamt	1.113	1.137	2.250	977	1.011	1.988	+ 136	+ 126	+ 262

26. Übersicht nach Wohnsitzart - März 2014

26.1 Zuzug

Wohnsitz	Männer	Frauen	gesamt
Hauptwohnsitz	874	708	1.582
Nebenwohnsitz	274	420	694
Obdachlos	38	8	46
gesamt	1.186	1.136	2.322

26.2 Wegzug

Wohnsitz	Männer	Frauen	gesamt
Hauptwohnsitz	644	618	1.262
Nebenwohnsitz	212	354	566
Obdachlos	18	9	27
gesamt	874	981	1.855

26.3 Differenz

Wohnsitz	Männer	Frauen	gesamt
Hauptwohnsitz	+ 230	+ 90	+ 320
Nebenwohnsitz	+ 62	+ 66	+ 128
Obdachlos	+ 20	- 1	+ 19
gesamt	+ 312	+ 155	+ 467

26.4 Grafik

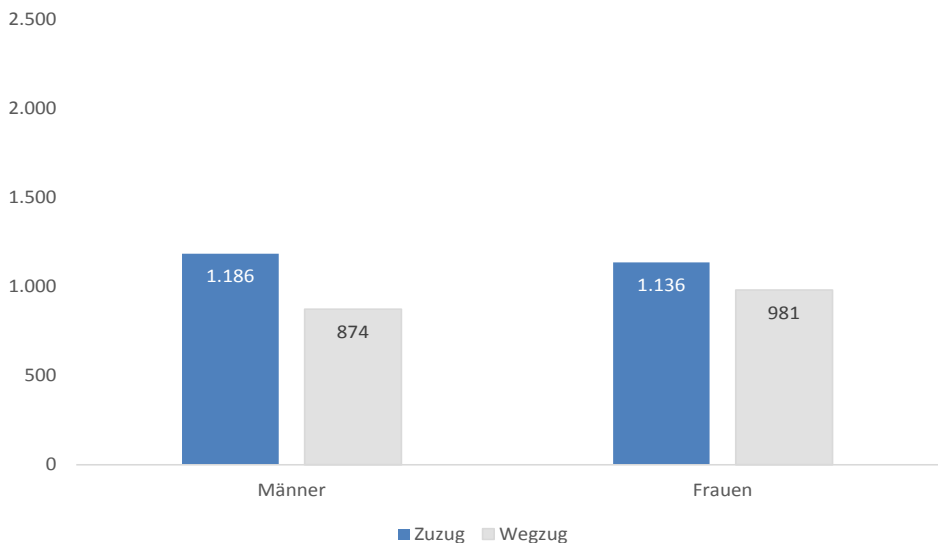

27. Übersicht nach Bezirken - März 2014**27.1 Zuzug**

Bezirk	Männer	Frauen	gesamt
Innere Stadt	42	21	63
St. Leonhard	66	53	119
Geidorf	114	154	268
Lend	154	149	303
Gries	226	160	386
Jakomini	190	166	356
Liebenau	35	44	79
St. Peter	39	40	79
Waltendorf	33	42	75
Ries	19	22	41
Mariatrost	24	37	61
Andtitz	27	28	55
Gösting	28	32	60
Eggenberg	64	64	128
Wetzelsdorf	39	44	83
Straßgang	55	59	114
Puntigam	31	21	52
gesamt	1.186	1.136	2.322

27.2 Wegzug

Bezirk	Männer	Frauen	gesamt
Innere Stadt	22	10	32
St. Leonhard	36	55	91
Geidorf	70	91	161
Lend	102	118	220
Gries	166	127	293
Jakomini	136	127	263
Liebenau	22	45	67
St. Peter	50	45	95
Waltendorf	22	40	62
Ries	10	30	40
Mariatrost	18	28	46
Andtitz	33	39	72
Gösting	28	37	65
Eggenberg	73	78	151
Wetzelsdorf	28	44	72
Straßgang	35	30	65
Puntigam	23	37	60
gesamt	874	981	1.855

27.3 Differenz

Bezirk	Männer	Frauen	gesamt
Innere Stadt	+ 20	+ 11	+ 31
St. Leonhard	+ 30	- 2	+ 28
Geidorf	+ 44	+ 63	+ 107
Lend	+ 52	+ 31	+ 83
Gries	+ 60	+ 33	+ 93
Jakomini	+ 54	+ 39	+ 93
Liebenau	+ 13	- 1	+ 12
St. Peter	- 11	- 5	- 16
Waltendorf	+ 11	+ 2	+ 13
Ries	+ 9	- 8	+ 1
Mariatrost	+ 6	+ 9	+ 15
Andtitz	- 6	- 11	- 17
Gösting	+ 0	- 5	- 5
Eggenberg	- 9	- 14	- 23
Wetzelsdorf	+ 11	+ 0	+ 11
Straßgang	+ 20	+ 29	+ 49
Puntigam	+ 8	- 16	- 8
gesamt	+ 312	+ 155	+ 467

27.4 Grafik

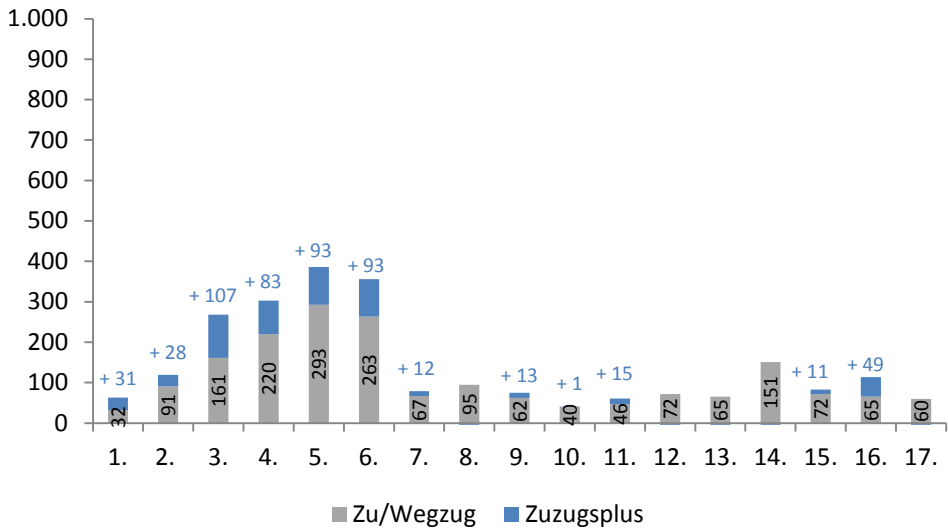

28. Übersicht nach Wiener Zählsprenzel auf Grazer Stadtgebiet - März 2014**28.1 Zuzug / Wegzug / Differenz**

Sprenzel	Zuzug			Wegzug			Differenz		
	Männer	Frauen	gesamt	Männer	Frauen	gesamt	Männer	Frauen	gesamt
0	3	1	4	1	0	1	+2	+1	+3
1	3	2	5	0	1	1	+3	+1	+4
2	6	7	13	0	0	0	+6	+7	+13
3	1	3	4	0	0	0	+1	+3	+4
4	3	2	5	3	1	4	+0	+1	+1
5	4	3	7	2	3	5	+2	+0	+2
6	22	3	25	16	5	21	+6	-2	+4
10	5	3	8	3	2	5	+2	+1	+3
11	0	1	1	2	6	8	-2	-5	-7
12	0	0	0	0	2	2	+0	-2	-2
13	5	3	8	2	1	3	+3	+2	+5
14	3	5	8	3	5	8	+0	+0	+0
15	11	7	18	0	2	2	+11	+5	+16
16	4	6	10	2	0	2	+2	+6	+8
20	4	5	9	4	3	7	+0	+2	+2
21	0	2	2	0	4	4	+0	-2	-2
22	3	0	3	2	1	3	+1	-1	+0
23	0	0	0	0	4	4	+0	-4	-4
24	3	1	4	2	2	4	+1	-1	+0
25	0	1	1	1	0	1	-1	+1	+0
26	10	4	14	5	8	13	+5	-4	+1
27	4	1	5	1	2	3	+3	-1	+2
30	2	9	11	2	6	8	+0	+3	+3
31	1	1	2	2	1	3	-1	+0	-1
40	1	2	3	0	0	0	+1	+2	+3
41	5	2	7	2	1	3	+3	+1	+4
42	4	0	4	1	4	5	+3	-4	-1
43	1	0	1	2	1	3	-1	-1	-2
50	0	2	2	0	2	2	+0	+0	+0
51	11	8	19	1	8	9	+10	+0	+10
52	5	4	9	4	2	6	+1	+2	+3
53	8	9	17	5	5	10	+3	+4	+7
54	3	3	6	0	1	1	+3	+2	+5
55	4	6	10	9	6	15	-5	+0	-5
56	6	7	13	1	8	9	+5	-1	+4
60	12	12	24	0	2	2	+12	+10	+22

Sprenghel	Zuzug			Wegzug			Differenz		
	Männer	Frauen	gesamt	Männer	Frauen	gesamt	Männer	Frauen	gesamt
61	3	6	9	3	0	3	+0	+6	+6
70	1	3	4	0	1	1	+1	+2	+3
71	20	28	48	6	11	17	+14	+17	+31
72	6	7	13	3	1	4	+3	+6	+9
73	1	3	4	1	2	3	+0	+1	+1
74	1	3	4	2	4	6	-1	-1	-2
75	1	1	2	2	1	3	-1	+0	-1
80	1	0	1	2	0	2	-1	+0	-1
90	6	6	12	3	3	6	+3	+3	+6
91	2	2	4	4	4	8	-2	-2	-4
92	3	6	9	3	4	7	+0	+2	+2
93	0	3	3	1	3	4	-1	+0	-1
94	0	0	0	1	0	1	-1	+0	-1
100	1	0	1	3	2	5	-2	-2	-4
101	2	4	6	4	2	6	-2	+2	+0
102	7	5	12	2	2	4	+5	+3	+8
103	1	6	7	2	7	9	-1	-1	-2
110	6	9	15	3	6	9	+3	+3	+6
111	1	4	5	5	2	7	-4	+2	-2
112	2	7	9	0	2	2	+2	+5	+7
120	2	4	6	1	3	4	+1	+1	+2
121	4	5	9	11	9	20	-7	-4	-11
122	13	8	21	6	5	11	+7	+3	+10
123	5	1	6	3	5	8	+2	-4	-2
124	13	9	22	15	8	23	-2	+1	-1
125	3	5	8	3	2	5	+0	+3	+3
130	4	1	5	2	0	2	+2	+1	+3
131	7	10	17	1	6	7	+6	+4	+10
132	10	17	27	9	7	16	+1	+10	+11
140	9	8	17	13	15	28	-4	-7	-11
141	6	7	13	2	8	10	+4	-1	+3
142	16	4	20	2	5	7	+14	-1	+13
143	1	6	7	0	4	4	+1	+2	+3
144	7	7	14	5	1	6	+2	+6	+8
145	2	2	4	0	4	4	+2	-2	+0
146	7	2	9	0	4	4	+7	-2	+5
147	17	17	34	8	13	21	+9	+4	+13
148	5	10	15	7	3	10	-2	+7	+5

Wanderungsbewegungen März 2014

Sprenkel	Zuzug			Wegzug			Differenz		
	Männer	Frauen	gesamt	Männer	Frauen	gesamt	Männer	Frauen	gesamt
150	12	11	23	4	4	8	+8	+7	+15
151	2	8	10	2	6	8	+0	+2	+2
160	4	5	9	6	4	10	-2	+1	-1
161	2	1	3	1	1	2	+1	+0	+1
162	3	1	4	1	1	2	+2	+0	+2
170	6	3	9	11	16	27	-5	-13	-18
171	8	7	15	5	4	9	+3	+3	+6
172	9	12	21	16	6	22	-7	+6	-1
173	0	1	1	3	4	7	-3	-3	-6
174	5	3	8	7	5	12	-2	-2	-4
175	9	6	15	4	8	12	+5	-2	+3
180	1	1	2	0	0	0	+1	+1	+2
181	2	3	5	1	0	1	+1	+3	+4
182	18	14	32	9	10	19	+9	+4	+13
183	10	19	29	9	13	22	+1	+6	+7
184	13	9	22	12	9	21	+1	+0	+1
185	10	10	20	3	2	5	+7	+8	+15
190	45	12	57	19	12	31	+26	+0	+26
191	9	3	12	6	9	15	+3	-6	-3
192	3	0	3	1	0	1	+2	+0	+2
200	4	1	5	3	2	5	+1	-1	+0
201	4	8	12	2	0	2	+2	+8	+10
202	6	5	11	2	1	3	+4	+4	+8
203	5	1	6	2	1	3	+3	+0	+3
204	1	2	3	0	1	1	+1	+1	+2
210	3	2	5	2	2	4	+1	+0	+1
211	4	2	6	3	3	6	+1	-1	+0
212	0	3	3	3	3	6	-3	+0	-3
213	6	3	9	6	1	7	+0	+2	+2
214	3	5	8	3	1	4	+0	+4	+4
220	15	3	18	17	0	17	-2	+3	+1
221	4	1	5	3	2	5	+1	-1	+0
222	0	0	0	2	2	4	-2	-2	-4
230	5	6	11	0	3	3	+5	+3	+8
231	10	10	20	7	6	13	+3	+4	+7
232	8	5	13	5	1	6	+3	+4	+7
240	5	7	12	6	5	11	-1	+2	+1
241	6	5	11	1	3	4	+5	+2	+7

Sprengel	Zuzug			Wegzug			Differenz		
	Männer	Frauen	gesamt	Männer	Frauen	gesamt	Männer	Frauen	gesamt
242	1	0	1	2	2	4	-1	-2	-3
243	3	5	8	2	5	7	+1	+0	+1
244	3	2	5	3	6	9	+0	-4	-4
245	5	6	11	6	1	7	-1	+5	+4
246	4	5	9	5	5	10	-1	+0	-1
247	6	5	11	2	6	8	+4	-1	+3
250	9	4	13	2	2	4	+7	+2	+9
251	0	3	3	0	1	1	+0	+2	+2
252	2	25	27	3	22	25	-1	+3	+2
253	6	5	11	1	2	3	+5	+3	+8
254	1	1	2	0	4	4	+1	-3	-2
255	6	5	11	0	1	1	+6	+4	+10
260	6	9	15	3	4	7	+3	+5	+8
261	7	3	10	2	6	8	+5	-3	+2
262	3	2	5	3	2	5	+0	+0	+0
263	2	7	9	4	4	8	-2	+3	+1
270	1	0	1	2	4	6	-1	-4	-5
271	8	8	16	4	4	8	+4	+4	+8
280	7	2	9	4	2	6	+3	+0	+3
282	4	2	6	3	4	7	+1	-2	-1
290	1	5	6	1	1	2	+0	+4	+4
291	7	5	12	4	8	12	+3	-3	+0
292	33	20	53	14	9	23	+19	+11	+30
300	1	3	4	0	1	1	+1	+2	+3
301	3	9	12	6	3	9	-3	+6	+3
302	7	3	10	1	1	2	+6	+2	+8
303	2	2	4	1	3	4	+1	-1	+0
304	39	7	46	51	5	56	-12	+2	-10
305	2	1	3	0	1	1	+2	+0	+2
310	1	1	2	1	2	3	+0	-1	-1
311	5	4	9	4	4	8	+1	+0	+1
320	3	3	6	0	1	1	+3	+2	+5
321	1	6	7	2	5	7	-1	+1	+0
322	4	4	8	1	5	6	+3	-1	+2
330	2	3	5	5	7	12	-3	-4	-7
331	4	1	5	0	0	0	+4	+1	+5
332	4	6	10	1	2	3	+3	+4	+7
333	1	1	2	2	1	3	-1	+0	-1

Wanderungsbewegungen März 2014

Sprenkel	Zuzug			Wegzug			Differenz		
	Männer	Frauen	gesamt	Männer	Frauen	gesamt	Männer	Frauen	gesamt
334	4	3	7	1	1	2	+3	+2	+5
340	0	2	2	0	0	0	+0	+2	+2
341	5	3	8	5	7	12	+0	-4	-4
342	1	7	8	0	10	10	+1	-3	-2
350	6	7	13	9	11	20	-3	-4	-7
351	2	0	2	2	1	3	+0	-1	-1
360	3	5	8	6	6	12	-3	-1	-4
361	10	10	20	7	13	20	+3	-3	+0
362	5	4	9	3	4	7	+2	+0	+2
363	11	9	20	6	9	15	+5	+0	+5
370	2	4	6	6	0	6	-4	+4	+0
371	0	1	1	11	1	12	-11	+0	-11
380	0	0	0	1	0	1	-1	+0	-1
381	3	1	4	5	3	8	-2	-2	-4
382	4	8	12	0	5	5	+4	+3	+7
383	7	14	21	8	15	23	-1	-1	-2
390	1	1	2	1	3	4	+0	-2	-2
391	5	4	9	3	2	5	+2	+2	+4
392	2	2	4	1	0	1	+1	+2	+3
400	1	1	2	0	6	6	+1	-5	-4
401	10	11	21	3	6	9	+7	+5	+12
410	10	9	19	7	20	27	+3	-11	-8
411	0	1	1	0	2	2	+0	-1	-1
412	1	2	3	0	1	1	+1	+1	+2
413	1	2	3	0	1	1	+1	+1	+2
420	4	7	11	0	1	1	+4	+6	+10
421	2	1	3	2	3	5	+0	-2	-2
422	1	0	1	1	2	3	+0	-2	-2
430	1	1	2	0	2	2	+1	-1	+0
431	3	8	11	2	5	7	+1	+3	+4
432	6	3	9	4	4	8	+2	-1	+1
440	3	7	10	1	1	2	+2	+6	+8
441	6	5	11	8	10	18	-2	-5	-7
442	1	5	6	2	2	4	-1	+3	+2
443	2	1	3	0	2	2	+2	-1	+1
444	2	7	9	1	2	3	+1	+5	+6
450	3	2	5	4	3	7	-1	-1	-2
451	6	2	8	3	3	6	+3	-1	+2

Sprenkel	Zuzug			Wegzug			Differenz		
	Männer	Frauen	gesamt	Männer	Frauen	gesamt	Männer	Frauen	gesamt
453	0	1	1	0	5	5	+0	-4	-4
454	3	3	6	1	2	3	+2	+1	+3
455	3	2	5	5	3	8	-2	-1	-3
460	0	0	0	2	3	5	-2	-3	-5
461	5	6	11	4	3	7	+1	+3	+4
471	4	2	6	2	7	9	+2	-5	-3
480	2	4	6	3	2	5	-1	+2	+1
481	0	3	3	4	6	10	-4	-3	-7
482	0	1	1	1	1	2	-1	+0	-1
490	0	1	1	2	1	3	-2	+0	-2
491	1	1	2	2	0	2	-1	+1	+0
500	2	0	2	4	5	9	-2	-5	-7
501	1	5	6	5	4	9	-4	+1	-3
510	2	3	5	8	8	16	-6	-5	-11
511	7	12	19	3	7	10	+4	+5	+9
520	2	1	3	1	3	4	+1	-2	-1
521	0	3	3	0	4	4	+0	-1	-1
530	4	1	5	1	2	3	+3	-1	+2
531	7	6	13	4	4	8	+3	+2	+5
533	2	1	3	1	0	1	+1	+1	+2
534	1	0	1	1	0	1	+0	+0	+0
540	6	2	8	8	3	11	-2	-1	-3
550	8	4	12	0	3	3	+8	+1	+9
551	5	4	9	3	3	6	+2	+1	+3
552	3	2	5	4	3	7	-1	-1	-2
553	15	5	20	4	7	11	+11	-2	+9
560	2	7	9	2	2	4	+0	+5	+5
561	2	4	6	2	4	6	+0	+0	+0
563	1	0	1	3	7	10	-2	-7	-9
564	1	2	3	5	11	16	-4	-9	-13
570	3	11	14	3	6	9	+0	+5	+5
571	1	6	7	8	3	11	-7	+3	-4
572	3	4	7	5	5	10	-2	-1	-3
573	2	0	2	3	3	6	-1	-3	-4
580	3	6	9	10	2	12	-7	+4	-3
581	4	2	6	2	1	3	+2	+1	+3
590	4	5	9	6	9	15	-2	-4	-6
591	1	0	1	5	6	11	-4	-6	-10

Wanderungsbewegungen März 2014

Sprenkel	Zuzug			Wegzug			Differenz		
	Männer	Frauen	gesamt	Männer	Frauen	gesamt	Männer	Frauen	gesamt
600	6	9	15	4	10	14	+2	-1	+1
601	4	3	7	1	4	5	+3	-1	+2
602	1	0	1	2	1	3	-1	-1	-2
603	1	3	4	2	4	6	-1	-1	-2
604	2	5	7	2	2	4	+0	+3	+3
610	6	5	11	4	7	11	+2	-2	+0
611	8	6	14	3	6	9	+5	+0	+5
612	1	0	1	1	1	2	+0	-1	-1
613	7	8	15	5	3	8	+2	+5	+7
620	3	5	8	4	6	10	-1	-1	-2
630	8	2	10	3	3	6	+5	-1	+4
631	5	6	11	0	0	0	+5	+6	+11
632	6	8	14	5	4	9	+1	+4	+5
640	2	5	7	2	2	4	+0	+3	+3
641	2	2	4	2	3	5	+0	-1	-1
650	3	4	7	3	2	5	+0	+2	+2
651	10	8	18	12	7	19	-2	+1	-1
660	7	1	8	1	0	1	+6	+1	+7
661	2	9	11	3	5	8	-1	+4	+3
662	3	5	8	1	2	3	+2	+3	+5
663	2	2	4	1	0	1	+1	+2	+3
664	5	6	11	0	2	2	+5	+4	+9
665	0	1	1	2	0	2	-2	+1	-1
670	5	2	7	3	8	11	+2	-6	-4
671	10	9	19	5	5	10	+5	+4	+9
680	7	2	9	5	8	13	+2	-6	-4
691	0	1	1	0	0	0	+0	+1	+1
692	5	4	9	6	12	18	-1	-8	-9
700	4	3	7	4	4	8	+0	-1	-1
gesamt	1.186	1.136	2.322	874	981	1.855	+312	+155	+467

29. Übersicht nach Kontinenten - März 2014

29.1 Zuzug

Kontinent	Männer	Frauen	gesamt
Afrika	31	6	37
Amerika	13	10	23
Asien	77	52	129
Australien und Ozeanien	0	0	0
Europa	1.046	1.058	2.104
Russische Föderation	14	5	19
Staatenlos	5	5	10
gesamt	1.186	1.136	2.322

29.2 Wegzug

Kontinent	Männer	Frauen	gesamt
Afrika	22	11	33
Amerika	16	7	23
Asien	63	21	84
Australien und Ozeanien	1	0	1
Europa	756	933	1.689
Russische Föderation	12	9	21
Staatenlos	4	0	4
gesamt	874	981	1.855

29.3 Differenz

Kontinent	Männer	Frauen	gesamt
Afrika	+ 9	- 5	+ 4
Amerika	- 3	+ 3	+ 0
Asien	+ 14	+ 31	+ 45
Australien und Ozeanien	- 1	+ 0	- 1
Europa	+ 290	+ 125	+ 415
Russische Föderation	+ 2	- 4	- 2
Staatenlos	+ 1	+ 5	+ 6
gesamt	+ 312	+ 155	+ 467

30. Übersicht nach EU - Kennzeichen - März 2014

30.1 Zuzug

EU - Kennzeichen	Männer	Frauen	gesamt
ÖsterreicherInnen	551	502	1.053
EU-BürgerInnen	364	469	833
Nicht Eu-BürgerInnen	271	165	436
gesamt	1.186	1.136	2.322

30.2 Wegzug

EU - Kennzeichen	Männer	Frauen	gesamt
ÖsterreicherInnen	481	542	1.023
EU-BürgerInnen	192	331	523
Nicht Eu-BürgerInnen	201	108	309
gesamt	874	981	1.855

30.3 Differenz

EU - Kennzeichen	Männer	Frauen	gesamt
ÖsterreicherInnen	+ 70	- 40	+ 30
EU-BürgerInnen	+ 172	+ 138	+ 310
Nicht Eu-BürgerInnen	+ 70	+ 57	+ 127
gesamt	+ 312	+ 155	+ 467

30.4 Grafik

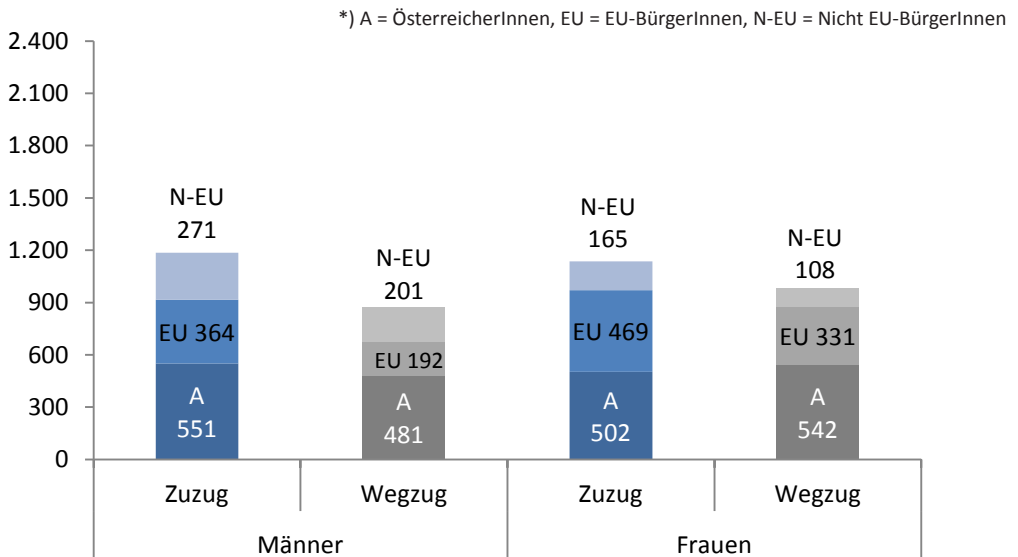

31. Übersicht nach Staaten - März 2014

31.1 Zuzug / Wegzug / Differenz

Staaten	Zuzug			Wegzug			Differenz		
	Männer	Frauen	gesamt	Männer	Frauen	gesamt	Männer	Frauen	gesamt
Afghanistan	18	5	23	9	4	13	+9	+1	+10
Ägypten	8	0	8	4	2	6	+4	-2	+2
Albanien	5	2	7	1	1	2	+4	+1	+5
Algerien	6	0	6	2	0	2	+4	+0	+4
Armenien	1	1	2	1	0	1	+0	+1	+1
Äthiopien	0	0	0	1	2	3	-1	-2	-3
Australien	0	0	0	1	0	1	-1	+0	-1
Bangladesch	0	1	1	0	0	0	+0	+1	+1
Belgien	1	1	2	0	1	1	+1	+0	+1
Bosnien und Herzegowina	76	47	123	43	36	79	+33	+11	+44
Brasilien	2	3	5	2	1	3	+0	+2	+2
Bulgarien	9	12	21	5	15	20	+4	-3	+1
Burkina Faso	1	0	1	0	0	0	+1	+0	+1
China	5	2	7	6	5	11	-1	-3	-4
Dänemark	0	1	1	1	0	1	-1	+1	+0
Deutschland	41	41	82	24	31	55	+17	+10	+27
Dominikanische Republik	3	0	3	3	1	4	+0	-1	-1
Finnland	0	0	0	0	1	1	+0	-1	-1
Frankreich	1	1	2	0	1	1	+1	+0	+1
Gambia	1	0	1	1	0	1	+0	+0	+0
Georgien	4	1	5	3	0	3	+1	+1	+2
Ghana	1	0	1	3	0	3	-2	+0	-2
Griechenland	4	6	10	2	1	3	+2	+5	+7
Guinea	1	0	1	0	0	0	+1	+0	+1
Indien	6	3	9	10	0	10	-4	+3	-1
Indonesien	0	1	1	0	0	0	+0	+1	+1
Irak	1	0	1	1	0	1	+0	+0	+0
Iran - Islamische Republik	5	6	11	5	2	7	+0	+4	+4
Irland	1	0	1	0	0	0	+1	+0	+1
Israel	2	2	4	0	0	0	+2	+2	+4
Italien	13	10	23	7	6	13	+6	+4	+10
Jamaika	1	0	1	0	0	0	+1	+0	+1
Japan	1	1	2	1	2	3	+0	-1	-1
Jemen	0	0	0	1	0	1	-1	+0	-1
Jugoslawien	0	0	0	0	2	2	+0	-2	-2
Kamerun	0	0	0	0	2	2	+0	-2	-2

Wanderungsbewegungen März 2014

Staaten	Zuzug			Wegzug			Differenz		
	Männer	Frauen	gesamt	Männer	Frauen	gesamt	Männer	Frauen	gesamt
Kanada	0	0	0	9	0	9	-9	+0	-9
Kasachstan	0	0	0	0	1	1	+0	-1	-1
Kirgisistan	2	3	5	0	0	0	+2	+3	+5
Korea - Republik	3	3	6	2	0	2	+1	+3	+4
Kosovo	12	9	21	9	4	13	+3	+5	+8
Kroatien	57	52	109	17	14	31	+40	+38	+78
Lettland	1	8	9	1	10	11	+0	-2	-2
Litauen	0	1	1	2	1	3	-2	+0	-2
Malaysia	0	0	0	1	0	1	-1	+0	-1
Marokko	0	0	0	1	1	2	-1	-1	-2
Mazedonien	13	6	19	2	1	3	+11	+5	+16
Mexiko	1	0	1	0	0	0	+1	+0	+1
Moldau	1	0	1	0	1	1	+1	-1	+0
Mongolei	1	2	3	2	1	3	-1	+1	+0
Montenegro	0	2	2	0	0	0	+0	+2	+2
Mosambik	1	0	1	0	0	0	+1	+0	+1
Nepal	0	1	1	0	0	0	+0	+1	+1
Niederlande	3	1	4	0	0	0	+3	+1	+4
Nigeria	11	5	16	7	4	11	+4	+1	+5
Oman	1	1	2	0	0	0	+1	+1	+2
Österreich	551	502	1.053	481	542	1.023	+70	-40	+30
Pakistan	1	0	1	3	0	3	-2	+0	-2
Panama	1	0	1	0	0	0	+1	+0	+1
Paraguay	0	0	0	0	1	1	+0	-1	-1
Peru	0	1	1	0	0	0	+0	+1	+1
Polen	7	10	17	24	5	29	-17	+5	-12
Portugal	1	1	2	0	0	0	+1	+1	+2
Rumänien	116	160	276	50	132	182	+66	+28	+94
Russische Föderation	14	5	19	12	9	21	+2	-4	-2
Schweden	4	1	5	1	1	2	+3	+0	+3
Schweiz	0	2	2	3	0	3	-3	+2	-1
Serbien	18	16	34	23	14	37	-5	+2	-3
Serbien und Montenegro	1	1	2	0	0	0	+1	+1	+2
Slowakei	12	70	82	12	59	71	+0	+11	+11
Slowenien	27	27	54	21	10	31	+6	+17	+23
Somalia	0	1	1	0	0	0	+0	+1	+1
Spanien	9	7	16	3	2	5	+6	+5	+11

Staaten	Zuzug			Wegzug			Differenz		
	Männer	Frauen	gesamt	Männer	Frauen	gesamt	Männer	Frauen	gesamt
Staatenlos	1	1	2	2	0	2	- 1	+ 1	+ 0
Südafrika	0	0	0	1	0	1	- 1	+ 0	- 1
Syrien - Arabische Republik	5	0	5	2	1	3	+ 3	- 1	+ 2
Thailand	1	0	1	1	0	1	+ 0	+ 0	+ 0
Tschechische Republik	5	6	11	0	2	2	+ 5	+ 4	+ 9
Tunesien	1	0	1	2	0	2	- 1	+ 0	- 1
Türkei	19	18	37	13	5	18	+ 6	+ 13	+ 19
Ukraine	5	2	7	2	1	3	+ 3	+ 1	+ 4
Unbekannt	1	0	1	0	0	0	+ 1	+ 0	+ 1
Ungarn	46	49	95	20	37	57	+ 26	+ 12	+ 38
Ungeklärt	3	4	7	2	0	2	+ 1	+ 4	+ 5
Usbekistan	1	0	1	1	0	1	+ 0	+ 0	+ 0
Venezuela	1	0	1	0	0	0	+ 1	+ 0	+ 1
Vereinigte Staaten	4	6	10	2	4	6	+ 2	+ 2	+ 4
Vereinigtes Königreich	6	4	10	2	2	4	+ 4	+ 2	+ 6
Vietnam	0	1	1	1	0	1	- 1	+ 1	+ 0
Gesamtergebnis	1.186	1.136	2.322	874	981	1.855	+ 312	+ 155	+ 467

32. Übersicht nach Alter - März 2014**32.1 Zuzug / Wegzug / Differenz**

Alter	Zuzug			Wegzug			Differenz		
	Männer	Frauen	gesamt	Männer	Frauen	gesamt	Männer	Frauen	gesamt
0	128	106	234	3	6	9	+ 125	+ 100	+ 225
1	16	9	25	7	5	12	+ 9	+ 4	+ 13
2	1	6	7	2	6	8	- 1	+ 0	- 1
3	5	11	16	6	5	11	- 1	+ 6	+ 5
4	2	3	5	6	5	11	- 4	- 2	- 6
5	3	1	4	5	3	8	- 2	- 2	- 4
6	5	4	9	5	4	9	+ 0	+ 0	+ 0
7	0	2	2	4	3	7	- 4	- 1	- 5
8	1	3	4	5	2	7	- 4	+ 1	- 3
9	5	1	6	0	2	2	+ 5	- 1	+ 4
10	1	2	3	1	4	5	+ 0	- 2	- 2
11	1	3	4	2	1	3	- 1	+ 2	+ 1
12	2	4	6	0	2	2	+ 2	+ 2	+ 4
13	2	3	5	1	0	1	+ 1	+ 3	+ 4
14	1	2	3	3	1	4	- 2	+ 1	- 1
15	2	4	6	3	4	7	- 1	+ 0	- 1
16	4	8	12	5	3	8	- 1	+ 5	+ 4
17	9	7	16	3	5	8	+ 6	+ 2	+ 8
18	20	26	46	11	12	23	+ 9	+ 14	+ 23
19	50	54	104	11	23	34	+ 39	+ 31	+ 70
20	51	61	112	20	24	44	+ 31	+ 37	+ 68
21	53	49	102	21	26	47	+ 32	+ 23	+ 55
22	40	60	100	18	41	59	+ 22	+ 19	+ 41
23	38	56	94	31	39	70	+ 7	+ 17	+ 24
24	60	67	127	44	48	92	+ 16	+ 19	+ 35
25	63	43	106	32	42	74	+ 31	+ 1	+ 32
26	37	37	74	28	38	66	+ 9	- 1	+ 8
27	37	40	77	25	30	55	+ 12	+ 10	+ 22
28	41	33	74	36	29	65	+ 5	+ 4	+ 9
29	40	23	63	34	25	59	+ 6	- 2	+ 4
30	22	22	44	28	26	54	- 6	- 4	- 10
31	26	20	46	24	29	53	+ 2	- 9	- 7
32	33	18	51	31	24	55	+ 2	- 6	- 4
33	21	23	44	21	21	42	+ 0	+ 2	+ 2
34	28	9	37	22	12	34	+ 6	- 3	+ 3
35	26	12	38	21	11	32	+ 5	+ 1	+ 6

Alter	Zuzug			Wegzug			Differenz		
	Männer	Frauen	gesamt	Männer	Frauen	gesamt	Männer	Frauen	gesamt
36	20	10	30	19	10	29	+ 1	+ 0	+ 1
37	17	14	31	18	11	29	- 1	+ 3	+ 2
38	16	11	27	8	13	21	+ 8	- 2	+ 6
39	21	24	45	18	9	27	+ 3	+ 15	+ 18
40	19	13	32	12	14	26	+ 7	- 1	+ 6
41	16	9	25	12	17	29	+ 4	- 8	- 4
42	16	9	25	15	12	27	+ 1	- 3	- 2
43	14	3	17	10	8	18	+ 4	- 5	- 1
44	12	19	31	5	11	16	+ 7	+ 8	+ 15
45	14	13	27	17	9	26	- 3	+ 4	+ 1
46	14	14	28	10	16	26	+ 4	- 2	+ 2
47	6	7	13	7	8	15	- 1	- 1	- 2
48	9	10	19	9	5	14	+ 0	+ 5	+ 5
49	17	9	26	14	8	22	+ 3	+ 1	+ 4
50	10	22	32	5	10	15	+ 5	+ 12	+ 17
51	10	6	16	4	7	11	+ 6	- 1	+ 5
52	9	3	12	17	8	25	- 8	- 5	- 13
53	7	6	13	4	12	16	+ 3	- 6	- 3
54	4	12	16	6	15	21	- 2	- 3	- 5
55	5	14	19	1	13	14	+ 4	+ 1	+ 5
56	6	6	12	6	5	11	+ 0	+ 1	+ 1
57	3	6	9	6	1	7	- 3	+ 5	+ 2
58	1	7	8	9	5	14	- 8	+ 2	- 6
59	7	8	15	4	8	12	+ 3	+ 0	+ 3
60	4	5	9	5	7	12	- 1	- 2	- 3
61	5	10	15	8	8	16	- 3	+ 2	- 1
62	4	4	8	5	1	6	- 1	+ 3	+ 2
63	5	4	9	8	9	17	- 3	- 5	- 8
64	2	3	5	1	2	3	+ 1	+ 1	+ 2
65	1	1	2	1	2	3	+ 0	- 1	- 1
66	4	2	6	5	3	8	- 1	- 1	- 2
67	0	1	1	2	4	6	- 2	- 3	- 5
68	1	3	4	2	3	5	- 1	+ 0	- 1
69	1	0	1	5	1	6	- 4	- 1	- 5
70	0	0	0	6	7	13	- 6	- 7	- 13
71	1	1	2	4	0	4	- 3	+ 1	- 2

Wanderungsbewegungen März 2014

Alter	Zuzug			Wegzug			Differenz		
	Männer	Frauen	gesamt	Männer	Frauen	gesamt	Männer	Frauen	gesamt
72	1	0	1	1	2	3	+0	-2	-2
73	1	2	3	3	4	7	-2	-2	-4
74	3	0	3	10	3	13	-7	-3	-10
75	0	2	2	5	7	12	-5	-5	-10
76	0	0	0	1	2	3	-1	-2	-3
77	0	0	0	5	4	9	-5	-4	-9
78	0	0	0	2	4	6	-2	-4	-6
79	0	1	1	0	2	2	+0	-1	-1
80	2	2	4	3	4	7	-1	-2	-3
81	0	1	1	6	2	8	-6	-1	-7
82	0	0	0	0	5	5	+0	-5	-5
83	3	2	5	3	3	6	+0	-1	-1
84	1	1	2	2	9	11	-1	-8	-9
85	0	0	0	3	7	10	-3	-7	-10
86	0	1	1	2	7	9	-2	-6	-8
87	0	0	0	4	11	15	-4	-11	-15
88	0	1	1	1	7	8	-1	-6	-7
89	0	1	1	5	5	10	-5	-4	-9
90	0	0	0	3	8	11	-3	-8	-11
91	0	0	0	4	6	10	-4	-6	-10
92	0	1	1	3	10	13	-3	-9	-12
93	0	0	0	0	10	10	+0	-10	-10
94	0	0	0	0	8	8	+0	-8	-8
95	0	0	0	0	1	1	+0	-1	-1
96	0	0	0	0	2	2	+0	-2	-2
98	0	0	0	1	1	2	-1	-1	-2
99	0	0	0	0	2	2	+0	-2	-2
100	0	0	0	0	1	1	+0	-1	-1
101	0	0	0	0	1	1	+0	-1	-1
gesamt	1.186	1.136	2.322	874	981	1.855	+ 312	+ 155	+ 467

33. Übersicht nach Geburtsjahr - März 2014**33.1 Zuzug / Wegzug / Differenz**

Jahr	Zuzug			Wegzug			Differenz		
	Männer	Frauen	gesamt	Männer	Frauen	gesamt	Männer	Frauen	gesamt
1912	0	0	0	0	1	1	+0	-1	-1
1913	0	0	0	0	1	1	+0	-1	-1
1914	0	0	0	0	2	2	+0	-2	-2
1915	0	0	0	1	1	2	-1	-1	-2
1917	0	0	0	0	2	2	+0	-2	-2
1918	0	0	0	0	1	1	+0	-1	-1
1919	0	0	0	0	7	7	+0	-7	-7
1920	0	0	0	0	11	11	+0	-11	-11
1921	0	1	1	3	8	11	-3	-7	-10
1922	0	0	0	3	7	10	-3	-7	-10
1923	0	0	0	4	8	12	-4	-8	-12
1924	0	1	1	3	6	9	-3	-5	-8
1925	0	1	1	3	6	9	-3	-5	-8
1926	0	0	0	3	11	14	-3	-11	-14
1927	0	0	0	3	7	10	-3	-7	-10
1928	0	1	1	3	8	11	-3	-7	-10
1929	1	0	1	2	8	10	-1	-8	-9
1930	2	3	5	3	3	6	-1	+0	-1
1931	1	0	1	0	5	5	+1	-5	-4
1932	0	1	1	5	3	8	-5	-2	-7
1933	2	1	3	4	4	8	-2	-3	-5
1934	0	1	1	0	2	2	+0	-1	-1
1935	0	1	1	2	4	6	-2	-3	-5
1936	0	0	0	5	4	9	-5	-4	-9
1937	0	0	0	1	2	3	-1	-2	-3
1938	0	1	1	3	4	7	-3	-3	-6
1939	3	1	4	11	4	15	-8	-3	-11
1940	1	2	3	3	6	9	-2	-4	-6
1941	1	0	1	2	2	4	-1	-2	-3
1942	1	1	2	3	0	3	-2	+1	-1
1943	0	0	0	7	6	13	-7	-6	-13
1944	1	0	1	4	2	6	-3	-2	-5
1945	1	2	3	3	3	6	-2	-1	-3
1946	0	2	2	1	4	5	-1	-2	-3
1947	2	2	4	4	3	7	-2	-1	-3
1948	3	1	4	2	2	4	+1	-1	+0

Wanderungsbewegungen März 2014

Jahr	Zuzug			Wegzug			Differenz		
	Männer	Frauen	gesamt	Männer	Frauen	gesamt	Männer	Frauen	gesamt
1949	0	1	1	2	2	4	-2	-1	-3
1950	7	4	11	5	7	12	+2	-3	-1
1951	3	5	8	8	3	11	-5	+2	-3
1952	3	8	11	7	6	13	-4	+2	-2
1953	5	5	10	5	8	13	+0	-3	-3
1954	8	10	18	5	7	12	+3	+3	+6
1955	2	7	9	6	5	11	-4	+2	-2
1956	2	6	8	8	3	11	-6	+3	-3
1957	5	5	10	7	5	12	-2	+0	-2
1958	6	9	15	1	9	10	+5	+0	+5
1959	3	14	17	5	17	22	-2	-3	-5
1960	7	9	16	4	11	15	+3	-2	+1
1961	7	5	12	16	10	26	-9	-5	-14
1962	10	4	14	4	8	12	+6	-4	+2
1963	10	19	29	5	7	12	+5	+12	+17
1964	19	12	31	14	11	25	+5	+1	+6
1965	11	11	22	8	3	11	+3	+8	+11
1966	5	6	11	9	8	17	-4	-2	-6
1967	13	13	26	10	17	27	+3	-4	-1
1968	12	15	27	13	6	19	-1	+9	+8
1969	15	17	32	7	15	22	+8	+2	+10
1970	7	6	13	11	8	19	-4	-2	-6
1971	17	6	23	13	12	25	+4	-6	-2
1972	19	7	26	13	14	27	+6	-7	-1
1973	20	12	32	13	14	27	+7	-2	+5
1974	20	24	44	17	10	27	+3	+14	+17
1975	16	15	31	9	12	21	+7	+3	+10
1976	18	13	31	16	13	29	+2	+0	+2
1977	20	10	30	18	9	27	+2	+1	+3
1978	23	13	36	19	10	29	+4	+3	+7
1979	23	7	30	24	13	37	-1	-6	-7
1980	32	22	54	23	23	46	+9	-1	+8
1981	23	19	42	27	21	48	-4	-2	-6
1982	32	19	51	24	22	46	+8	-3	+5
1983	21	19	40	31	31	62	-10	-12	-22
1984	33	28	61	33	28	61	+0	+0	+0

Jahr	Zuzug			Wegzug			Differenz		
	Männer	Frauen	gesamt	Männer	Frauen	gesamt	Männer	Frauen	gesamt
1985	44	27	71	35	25	60	+ 9	+ 2	+ 11
1986	38	41	79	28	34	62	+ 10	+ 7	+ 17
1987	33	37	70	27	31	58	+ 6	+ 6	+ 12
1988	59	35	94	31	46	77	+ 28	- 11	+ 17
1989	66	65	131	39	45	84	+ 27	+ 20	+ 47
1990	41	61	102	36	43	79	+ 5	+ 18	+ 23
1991	35	56	91	19	42	61	+ 16	+ 14	+ 30
1992	52	54	106	20	22	42	+ 32	+ 32	+ 64
1993	50	52	102	21	27	48	+ 29	+ 25	+ 54
1994	56	65	121	11	23	34	+ 45	+ 42	+ 87
1995	23	31	54	13	15	28	+ 10	+ 16	+ 26
1996	11	9	20	3	6	9	+ 8	+ 3	+ 11
1997	5	10	15	7	2	9	- 2	+ 8	+ 6
1998	3	3	6	1	4	5	+ 2	- 1	+ 1
1999	2	4	6	4	1	5	- 2	+ 3	+ 1
2000	2	3	5	2	1	3	+ 0	+ 2	+ 2
2001	2	4	6	0	2	2	+ 2	+ 2	+ 4
2002	1	3	4	2	0	2	- 1	+ 3	+ 2
2003	1	2	3	1	5	6	+ 0	- 3	- 3
2004	5	0	5	0	2	2	+ 5	- 2	+ 3
2005	1	3	4	4	1	5	- 3	+ 2	- 1
2006	0	3	3	5	4	9	- 5	- 1	- 6
2007	4	3	7	5	4	9	- 1	- 1	- 2
2008	4	2	6	4	3	7	+ 0	- 1	- 1
2009	0	2	2	5	4	9	- 5	- 2	- 7
2010	6	10	16	7	6	13	- 1	+ 4	+ 3
2011	1	7	8	3	4	7	- 2	+ 3	+ 1
2012	15	7	22	7	5	12	+ 8	+ 2	+ 10
2013	7	12	19	3	8	11	+ 4	+ 4	+ 8
2014	123	97	220	0	0	0	+ 123	+ 97	+ 220
gesamt	1.186	1.136	2.322	874	981	1.855	+ 312	+ 155	+ 467

34. Übersicht nach Wohnsitzart - April 2014

34.1 Zuzug

Wohnsitz	Männer	Frauen	gesamt
Hauptwohnsitz	743	595	1.338
Nebenwohnsitz	234	337	571
Obdachlos	39	5	44
gesamt	1.016	937	1.953

34.2 Wegzug

Wohnsitz	Männer	Frauen	gesamt
Hauptwohnsitz	689	534	1.223
Nebenwohnsitz	181	300	481
Obdachlos	17	7	24
gesamt	887	841	1.728

34.3 Differenz

Wohnsitz	Männer	Frauen	gesamt
Hauptwohnsitz	+ 54	+ 61	+ 115
Nebenwohnsitz	+ 53	+ 37	+ 90
Obdachlos	+ 22	- 2	+ 20
gesamt	+ 129	+ 96	+ 225

34.4 Grafik

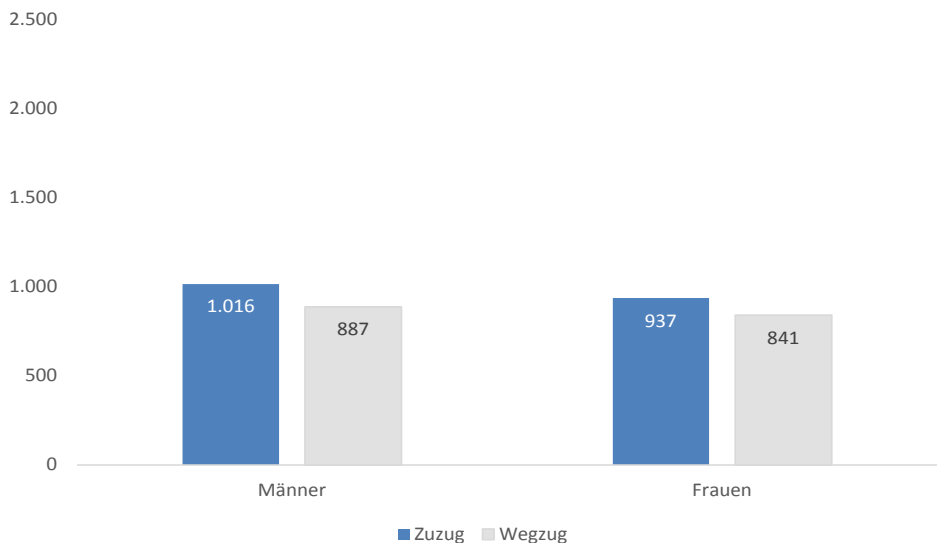

35. Übersicht nach Bezirken - April 2014**35.1 Zuzug**

Bezirk	Männer	Frauen	gesamt
Innere Stadt	25	8	33
St. Leonhard	50	52	102
Geidorf	82	92	174
Lend	148	131	279
Gries	204	136	340
Jakomini	152	121	273
Liebenau	36	56	92
St. Peter	17	45	62
Waltendorf	14	18	32
Ries	15	18	33
Mariatrost	18	25	43
Andtitz	42	46	88
Gösting	31	21	52
Eggenberg	61	52	113
Wetzelsdorf	31	36	67
Straßgang	48	53	101
Puntigam	42	27	69
gesamt	1.016	937	1.953

35.2 Wegzug

Bezirk	Männer	Frauen	gesamt
Innere Stadt	35	16	51
St. Leonhard	53	57	110
Geidorf	78	96	174
Lend	94	100	194
Gries	141	93	234
Jakomini	146	113	259
Liebenau	29	58	87
St. Peter	29	29	58
Waltendorf	31	36	67
Ries	13	14	27
Mariatrost	25	23	48
Andtitz	34	30	64
Gösting	26	22	48
Eggenberg	78	60	138
Wetzelsdorf	19	40	59
Straßgang	37	41	78
Puntigam	19	13	32
gesamt	887	841	1.728

35.3 Differenz

Bezirk	Männer	Frauen	gesamt
Innere Stadt	- 10	- 8	- 18
St. Leonhard	- 3	- 5	- 8
Geidorf	+ 4	- 4	+ 0
Lend	+ 54	+ 31	+ 85
Gries	+ 63	+ 43	+ 106
Jakomini	+ 6	+ 8	+ 14
Liebenau	+ 7	- 2	+ 5
St. Peter	- 12	+ 16	+ 4
Waltendorf	- 17	- 18	- 35
Ries	+ 2	+ 4	+ 6
Mariatrost	- 7	+ 2	- 5
Andtitz	+ 8	+ 16	+ 24
Gösting	+ 5	- 1	+ 4
Eggenberg	- 17	- 8	- 25
Wetzelsdorf	+ 12	- 4	+ 8
Straßgang	+ 11	+ 12	+ 23
Puntigam	+ 23	+ 14	+ 37
gesamt	+ 129	+ 96	+ 225

35.4 Grafik

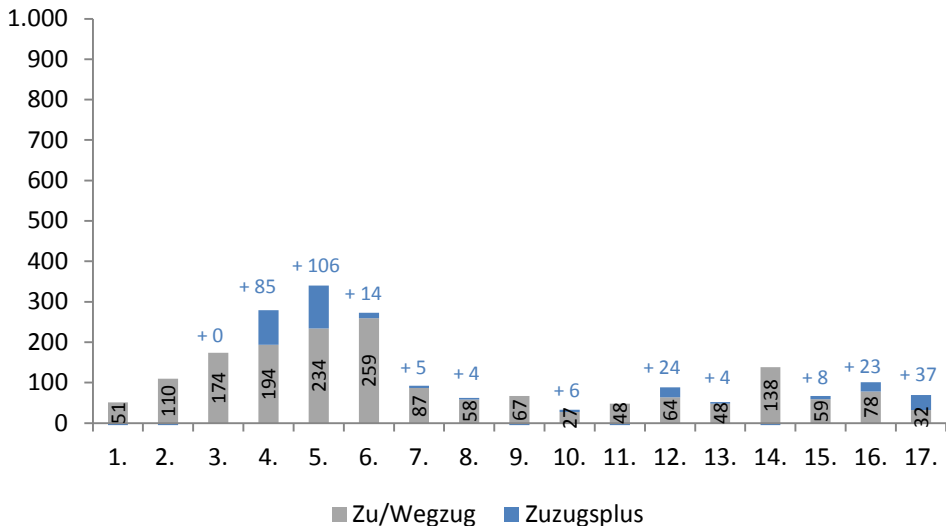

36. Übersicht nach Wiener Zählsprenzel auf Grazer Stadtgebiet - April 2014**36.1 Zuzug / Wegzug / Differenz**

Sprenzel	Zuzug			Wegzug			Differenz		
	Männer	Frauen	gesamt	Männer	Frauen	gesamt	Männer	Frauen	gesamt
0	2	0	2	3	2	5	-1	-2	-3
1	3	1	4	0	1	1	+3	+0	+3
2	5	3	8	4	7	11	+1	-4	-3
3	0	0	0	0	1	1	+0	-1	-1
4	1	1	2	0	0	0	+1	+1	+2
5	1	0	1	5	4	9	-4	-4	-8
6	13	3	16	23	1	24	-10	+2	-8
10	5	5	10	1	2	3	+4	+3	+7
11	2	1	3	3	2	5	-1	-1	-2
12	0	1	1	2	4	6	-2	-3	-5
13	1	1	2	3	3	6	-2	-2	-4
14	4	6	10	4	3	7	+0	+3	+3
15	4	9	13	10	6	16	-6	+3	-3
16	4	2	6	3	1	4	+1	+1	+2
20	1	6	7	2	5	7	-1	+1	+0
21	2	1	3	1	0	1	+1	+1	+2
22	2	3	5	0	2	2	+2	+1	+3
23	2	4	6	2	0	2	+0	+4	+4
24	3	1	4	1	5	6	+2	-4	-2
25	0	1	1	1	1	2	-1	+0	-1
26	6	5	11	4	5	9	+2	+0	+2
27	5	0	5	2	4	6	+3	-4	-1
30	1	1	2	2	7	9	-1	-6	-7
31	1	2	3	3	1	4	-2	+1	-1
40	0	1	1	2	0	2	-2	+1	-1
41	1	1	2	4	4	8	-3	-3	-6
42	5	1	6	3	2	5	+2	-1	+1
43	1	0	1	0	0	0	+1	+0	+1
50	1	2	3	4	1	5	-3	+1	-2
51	1	6	7	1	5	6	+0	+1	+1
52	1	3	4	1	8	9	+0	-5	-5
53	5	5	10	6	3	9	-1	+2	+1
54	5	3	8	1	1	2	+4	+2	+6
55	5	2	7	6	5	11	-1	-3	-4
56	4	4	8	2	4	6	+2	+0	+2
60	5	5	10	4	6	10	+1	-1	+0

Sprenghel	Zuzug			Wegzug			Differenz		
	Männer	Frauen	gesamt	Männer	Frauen	gesamt	Männer	Frauen	gesamt
61	6	1	7	3	5	8	+3	-4	-1
70	1	5	6	5	3	8	-4	+2	-2
71	3	7	10	2	7	9	+1	+0	+1
72	4	5	9	2	6	8	+2	-1	+1
73	1	3	4	1	1	2	+0	+2	+2
74	5	2	7	2	3	5	+3	-1	+2
75	2	6	8	3	1	4	-1	+5	+4
80	1	1	2	4	8	12	-3	-7	-10
90	1	1	2	3	3	6	-2	-2	-4
91	6	2	8	5	5	10	+1	-3	-2
92	7	4	11	1	1	2	+6	+3	+9
93	5	3	8	3	4	7	+2	-1	+1
94	2	1	3	1	1	2	+1	+0	+1
100	1	1	2	1	1	2	+0	+0	+0
101	3	3	6	4	0	4	-1	+3	+2
102	1	1	2	1	0	1	+0	+1	+1
103	0	6	6	2	7	9	-2	-1	-3
110	4	8	12	7	5	12	-3	+3	+0
111	2	2	4	2	1	3	+0	+1	+1
112	0	0	0	1	1	2	-1	-1	-2
120	4	5	9	3	1	4	+1	+4	+5
121	9	6	15	3	5	8	+6	+1	+7
122	9	6	15	9	4	13	+0	+2	+2
123	5	3	8	5	3	8	+0	+0	+0
124	15	10	25	12	10	22	+3	+0	+3
125	4	5	9	2	1	3	+2	+4	+6
130	3	5	8	2	2	4	+1	+3	+4
131	5	4	9	5	6	11	+0	-2	-2
132	16	9	25	2	6	8	+14	+3	+17
140	10	9	19	9	11	20	+1	-2	-1
141	4	8	12	6	4	10	-2	+4	+2
142	6	9	15	1	5	6	+5	+4	+9
143	2	1	3	2	1	3	+0	+0	+0
144	14	2	16	1	2	3	+13	+0	+13
145	4	6	10	2	3	5	+2	+3	+5
146	2	2	4	4	6	10	-2	-4	-6
147	12	13	25	10	10	20	+2	+3	+5
148	4	11	15	3	3	6	+1	+8	+9

Wanderungsbewegungen April 2014

Sprenkel	Zuzug			Wegzug			Differenz		
	Männer	Frauen	gesamt	Männer	Frauen	gesamt	Männer	Frauen	gesamt
150	6	5	11	6	10	16	+0	-5	-5
151	2	5	7	2	2	4	+0	+3	+3
160	7	3	10	1	2	3	+6	+1	+7
161	1	4	5	1	3	4	+0	+1	+1
162	4	0	4	3	0	3	+1	+0	+1
170	4	3	7	2	2	4	+2	+1	+3
171	19	7	26	5	7	12	+14	+0	+14
172	9	5	14	4	5	9	+5	+0	+5
173	1	0	1	3	3	6	-2	-3	-5
174	3	5	8	2	1	3	+1	+4	+5
175	7	2	9	4	3	7	+3	-1	+2
180	3	1	4	2	1	3	+1	+0	+1
181	0	1	1	1	0	1	-1	+1	+0
182	19	15	34	8	3	11	+11	+12	+23
183	8	15	23	2	14	16	+6	+1	+7
184	8	5	13	6	6	12	+2	-1	+1
185	4	7	11	6	0	6	-2	+7	+5
190	44	6	50	21	8	29	+23	-2	+21
191	4	3	7	2	2	4	+2	+1	+3
192	1	1	2	1	0	1	+0	+1	+1
200	1	2	3	2	1	3	-1	+1	+0
201	1	3	4	0	1	1	+1	+2	+3
202	3	5	8	3	3	6	+0	+2	+2
203	1	1	2	0	0	0	+1	+1	+2
204	1	0	1	1	2	3	+0	-2	-2
210	5	2	7	5	3	8	+0	-1	-1
211	2	2	4	4	2	6	-2	+0	-2
212	1	0	1	0	1	1	+1	-1	+0
213	7	12	19	12	3	15	-5	+9	+4
214	4	7	11	4	3	7	+0	+4	+4
220	10	0	10	19	0	19	-9	+0	-9
221	6	2	8	5	2	7	+1	+0	+1
222	1	0	1	0	0	0	+1	+0	+1
230	6	4	10	7	7	14	-1	-3	-4
231	14	11	25	7	8	15	+7	+3	+10
232	7	9	16	3	2	5	+4	+7	+11
240	8	2	10	3	4	7	+5	-2	+3
241	2	3	5	6	1	7	-4	+2	-2

Sprengel	Zuzug			Wegzug			Differenz		
	Männer	Frauen	gesamt	Männer	Frauen	gesamt	Männer	Frauen	gesamt
242	1	0	1	1	1	2	+0	-1	-1
243	2	4	6	3	1	4	-1	+3	+2
244	4	2	6	5	3	8	-1	-1	-2
245	1	5	6	6	5	11	-5	+0	-5
246	3	3	6	2	5	7	+1	-2	-1
247	2	5	7	1	3	4	+1	+2	+3
250	4	4	8	3	3	6	+1	+1	+2
251	1	2	3	0	1	1	+1	+1	+2
252	4	13	17	5	17	22	-1	-4	-5
253	4	3	7	0	2	2	+4	+1	+5
254	5	0	5	1	1	2	+4	-1	+3
255	5	6	11	3	3	6	+2	+3	+5
260	7	5	12	5	1	6	+2	+4	+6
261	4	6	10	0	2	2	+4	+4	+8
262	2	2	4	2	4	6	+0	-2	-2
263	3	5	8	3	4	7	+0	+1	+1
270	1	0	1	0	1	1	+1	-1	+0
271	8	5	13	9	10	19	-1	-5	-6
280	7	4	11	5	6	11	+2	-2	+0
281	1	2	3	0	2	2	+1	+0	+1
282	6	8	14	1	6	7	+5	+2	+7
290	1	0	1	1	2	3	+0	-2	-2
291	4	5	9	3	1	4	+1	+4	+5
292	13	3	16	8	11	19	+5	-8	-3
300	0	2	2	2	0	2	-2	+2	+0
301	5	8	13	1	2	3	+4	+6	+10
302	5	5	10	4	3	7	+1	+2	+3
303	0	2	2	0	1	1	+0	+1	+1
304	37	6	43	62	5	67	-25	+1	-24
305	2	1	3	1	2	3	+1	-1	+0
310	0	2	2	2	7	9	-2	-5	-7
311	2	7	9	1	2	3	+1	+5	+6
320	2	2	4	7	5	12	-5	-3	-8
321	3	5	8	2	5	7	+1	+0	+1
322	5	7	12	2	9	11	+3	-2	+1
330	9	11	20	6	4	10	+3	+7	+10
331	0	0	0	1	0	1	-1	+0	-1
332	4	5	9	2	4	6	+2	+1	+3

Wanderungsbewegungen April 2014

Sprenkel	Zuzug			Wegzug			Differenz		
	Männer	Frauen	gesamt	Männer	Frauen	gesamt	Männer	Frauen	gesamt
333	3	0	3	0	1	1	+3	-1	+2
334	2	6	8	2	1	3	+0	+5	+5
340	3	1	4	2	3	5	+1	-2	-1
341	3	6	9	2	12	14	+1	-6	-5
342	0	4	4	0	5	5	+0	-1	-1
350	3	8	11	8	9	17	-5	-1	-6
351	0	1	1	3	1	4	-3	+0	-3
360	2	5	7	2	2	4	+0	+3	+3
361	2	9	11	5	4	9	-3	+5	+2
362	1	8	9	3	4	7	-2	+4	+2
363	5	9	14	6	8	14	-1	+1	+0
370	1	3	4	2	1	3	-1	+2	+1
371	3	2	5	0	0	0	+3	+2	+5
380	0	0	0	1	1	2	-1	-1	-2
381	1	0	1	5	3	8	-4	-3	-7
382	1	4	5	6	3	9	-5	+1	-4
383	3	3	6	5	9	14	-2	-6	-8
390	1	1	2	2	1	3	-1	+0	-1
391	3	3	6	2	4	6	+1	-1	+0
392	0	1	1	1	2	3	-1	-1	-2
400	3	2	5	3	6	9	+0	-4	-4
401	2	4	6	6	7	13	-4	-3	-7
410	10	9	19	8	6	14	+2	+3	+5
411	1	2	3	1	2	3	+0	+0	+0
412	1	1	2	0	1	1	+1	+0	+1
413	0	3	3	2	1	3	-2	+2	+0
420	0	1	1	2	2	4	-2	-1	-3
421	0	1	1	0	2	2	+0	-1	-1
422	3	1	4	0	0	0	+3	+1	+4
430	2	1	3	4	3	7	-2	-2	-4
431	3	8	11	7	6	13	-4	+2	-2
432	1	4	5	1	2	3	+0	+2	+2
440	4	2	6	1	4	5	+3	-2	+1
441	3	3	6	7	4	11	-4	-1	-5
442	1	0	1	2	1	3	-1	-1	-2
443	0	2	2	1	1	2	-1	+1	+0
444	4	5	9	2	2	4	+2	+3	+5
450	5	5	10	8	1	9	-3	+4	+1

Sprengel	Zuzug			Wegzug			Differenz		
	Männer	Frauen	gesamt	Männer	Frauen	gesamt	Männer	Frauen	gesamt
451	1	3	4	2	2	4	-1	+1	+0
453	5	1	6	3	4	7	+2	-3	-1
454	5	2	7	1	1	2	+4	+1	+5
455	8	2	10	0	2	2	+8	+0	+8
460	1	3	4	2	3	5	-1	+0	-1
461	5	12	17	7	5	12	-2	+7	+5
471	7	7	14	0	1	1	+7	+6	+13
480	2	3	5	4	4	8	-2	-1	-3
481	1	3	4	5	6	11	-4	-3	-7
482	0	0	0	0	1	1	+0	-1	-1
490	0	5	5	1	0	1	-1	+5	+4
491	2	0	2	1	0	1	+1	+0	+1
500	1	1	2	1	1	2	+0	+0	+0
501	4	2	6	7	4	11	-3	-2	-5
510	8	6	14	5	2	7	+3	+4	+7
511	5	6	11	3	4	7	+2	+2	+4
520	0	0	0	3	0	3	-3	+0	-3
521	1	3	4	1	2	3	+0	+1	+1
530	3	2	5	2	5	7	+1	-3	-2
531	8	1	9	3	3	6	+5	-2	+3
533	0	0	0	1	1	2	-1	-1	-2
534	1	0	1	0	0	0	+1	+0	+1
540	1	3	4	5	4	9	-4	-1	-5
550	2	4	6	1	1	2	+1	+3	+4
551	3	3	6	7	2	9	-4	+1	-3
552	8	2	10	11	6	17	-3	-4	-7
553	3	5	8	13	4	17	-10	+1	-9
560	1	1	2	2	3	5	-1	-2	-3
561	5	1	6	8	5	13	-3	-4	-7
563	2	1	3	5	0	5	-3	+1	-2
564	1	5	6	2	6	8	-1	-1	-2
570	1	5	6	3	2	5	-2	+3	+1
571	6	2	8	5	4	9	+1	-2	-1
572	5	4	9	3	6	9	+2	-2	+0
573	1	2	3	2	1	3	-1	+1	+0
573	1	6	7	0	5	5	+1	+1	+2
572	0	2	2	4	5	9	-4	-3	-7
573	1	2	3	3	1	4	-2	+1	-1

Wanderungsbewegungen April 2014

Sprenkel	Zuzug			Wegzug			Differenz		
	Männer	Frauen	gesamt	Männer	Frauen	gesamt	Männer	Frauen	gesamt
580	6	2	8	4	2	6	+2	+0	+2
581	2	5	7	4	3	7	-2	+2	+0
590	4	3	7	1	5	6	+3	-2	+1
591	10	4	14	2	6	8	+8	-2	+6
600	5	5	10	1	4	5	+4	+1	+5
601	5	2	7	3	2	5	+2	+0	+2
602	2	4	6	4	5	9	-2	-1	-3
603	1	2	3	1	1	2	+0	+1	+1
604	0	1	1	0	2	2	+0	-1	-1
610	2	7	9	2	5	7	+0	+2	+2
611	5	7	12	3	5	8	+2	+2	+4
612	2	1	3	0	4	4	+2	-3	-1
613	4	3	7	3	8	11	+1	-5	-4
620	5	4	9	2	4	6	+3	+0	+3
630	4	3	7	1	1	2	+3	+2	+5
631	5	3	8	6	1	7	-1	+2	+1
632	7	4	11	2	5	7	+5	-1	+4
640	0	3	3	0	4	4	+0	-1	-1
641	0	2	2	3	3	6	-3	-1	-4
650	11	8	19	2	3	5	+9	+5	+14
651	9	10	19	8	8	16	+1	+2	+3
660	2	5	7	3	1	4	-1	+4	+3
661	0	4	4	5	4	9	-5	+0	-5
662	1	5	6	6	8	14	-5	-3	-8
663	0	0	0	1	2	3	-1	-2	-3
664	7	5	12	0	1	1	+7	+4	+11
665	2	1	3	0	0	0	+2	+1	+3
670	7	4	11	1	0	1	+6	+4	+10
671	5	4	9	1	1	2	+4	+3	+7
680	6	6	12	8	2	10	-2	+4	+2
692	20	9	29	7	9	16	+13	+0	+13
700	4	4	8	2	1	3	+2	+3	+5
gesamt	1.016	937	1.953	887	841	1.728	+129	+96	+225

37. Übersicht nach Kontinenten - April 2014

37.1 Zuzug

Kontinent	Männer	Frauen	gesamt
Afrika	25	13	38
Amerika	13	12	25
Asien	97	45	142
Australien und Ozeanien	0	0	0
Europa	858	847	1.705
Russische Föderation	16	14	30
Staatenlos	7	6	13
gesamt	1.016	937	1.953

37.2 Wegzug

Kontinent	Männer	Frauen	gesamt
Afrika	13	6	19
Amerika	6	7	13
Asien	47	27	74
Australien und Ozeanien	1	0	1
Europa	801	794	1.595
Russische Föderation	15	6	21
Staatenlos	4	1	5
gesamt	887	841	1.728

37.3 Differenz

Kontinent	Männer	Frauen	gesamt
Afrika	+ 12	+ 7	+ 19
Amerika	+ 7	+ 5	+ 12
Asien	+ 50	+ 18	+ 68
Australien und Ozeanien	- 1	+ 0	- 1
Europa	+ 57	+ 53	+ 110
Russische Föderation	+ 1	+ 8	+ 9
Staatenlos	+ 3	+ 5	+ 8
gesamt	+ 129	+ 96	+ 225

38. Übersicht nach EU - Kennzeichen - April 2014

38.1 Zuzug

EU - Kennzeichen	Männer	Frauen	gesamt
ÖsterreicherInnen	483	376	859
EU-BürgerInnen	272	378	650
Nicht Eu-BürgerInnen	261	183	444
gesamt	1.016	937	1.953

38.2 Wegzug

EU - Kennzeichen	Männer	Frauen	gesamt
ÖsterreicherInnen	550	468	1.018
EU-BürgerInnen	172	285	457
Nicht Eu-BürgerInnen	165	88	253
gesamt	887	841	1.728

38.3 Differenz

EU - Kennzeichen	Männer	Frauen	gesamt
ÖsterreicherInnen	- 67	- 92	- 159
EU-BürgerInnen	+ 100	+ 93	+ 193
Nicht Eu-BürgerInnen	+ 96	+ 95	+ 191
gesamt	+ 129	+ 96	+ 225

38.4 Grafik

*) A = ÖsterreicherInnen, EU = EU-BürgerInnen, N-EU = Nicht EU-BürgerInnen

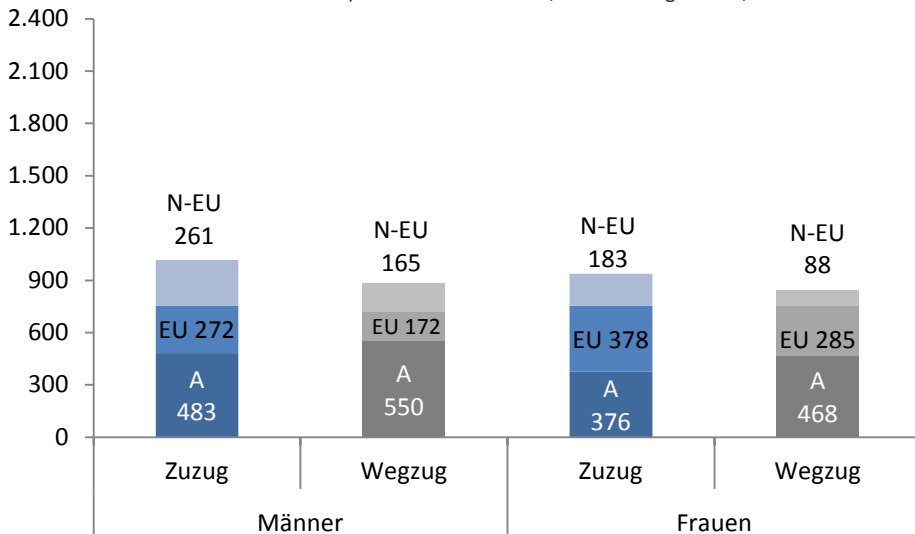

39. Übersicht nach Staaten - April 2014

39.1 Zuzug / Wegzug / Differenz

Staaten	Zuzug			Wegzug			Differenz		
	Männer	Frauen	gesamt	Männer	Frauen	gesamt	Männer	Frauen	gesamt
Afghanistan	18	0	18	17	2	19	+1	-2	-1
Ägypten	9	2	11	3	1	4	+6	+1	+7
Albanien	2	1	3	0	0	0	+2	+1	+3
Algerien	1	1	2	0	0	0	+1	+1	+2
Angola	0	0	0	1	0	1	-1	+0	-1
Argentinien	0	1	1	0	0	0	+0	+1	+1
Armenien	1	2	3	1	0	1	+0	+2	+2
Äthiopien	0	0	0	0	1	1	+0	-1	-1
Bangladesch	1	0	1	0	0	0	+1	+0	+1
Belarus	0	0	0	1	0	1	-1	+0	-1
Belgien	0	1	1	0	3	3	+0	-2	-2
Benin	0	0	0	1	0	1	-1	+0	-1
Bosnien und Herzegowina	39	56	95	39	26	65	+0	+30	+30
Brasilien	2	4	6	0	2	2	+2	+2	+4
Bulgarien	8	7	15	7	11	18	+1	-4	-3
China	23	6	29	1	3	4	+22	+3	+25
Deutschland	26	29	55	27	29	56	-1	+0	-1
Dominikanische Republik	3	0	3	2	0	2	+1	+0	+1
Estland	0	1	1	0	1	1	+0	+0	+0
Finnland	0	0	0	1	2	3	-1	-2	-3
Frankreich	6	3	9	3	0	3	+3	+3	+6
Gambia	2	0	2	0	1	1	+2	-1	+1
Georgien	8	1	9	0	1	1	+8	+0	+8
Ghana	2	1	3	2	1	3	+0	+0	+0
Griechenland	2	1	3	3	1	4	-1	+0	-1
Indien	14	3	17	4	1	5	+10	+2	+12
Indonesien	1	2	3	1	1	2	+0	+1	+1
Irak	0	0	0	1	0	1	-1	+0	-1
Iran - Islamische Republik	4	3	7	2	3	5	+2	+0	+2
Italien	12	6	18	5	4	9	+7	+2	+9
Japan	3	1	4	0	1	1	+3	+0	+3
Jugoslawien	0	0	0	3	0	3	-3	+0	-3
Kamerun	1	0	1	1	0	1	+0	+0	+0
Kanada	0	0	0	0	1	1	+0	-1	-1
Kasachstan	0	0	0	1	1	2	-1	-1	-2
Kirgisistan	1	0	1	0	0	0	+1	+0	+1

Wanderungsbewegungen April 2014

Staaten	Zuzug			Wegzug			Differenz		
	Männer	Frauen	gesamt	Männer	Frauen	gesamt	Männer	Frauen	gesamt
Kolumbien	0	1	1	0	0	0	+0	+1	+1
Kongo - Demokr. Republik	0	0	0	1	0	1	-1	+0	-1
Korea - Republik	1	3	4	0	0	0	+1	+3	+4
Kosovo	22	14	36	8	2	10	+14	+12	+26
Kroatien	35	26	61	17	10	27	+18	+16	+34
Kuba	1	0	1	1	0	1	+0	+0	+0
Laos - Demokr. Volksrep.	0	1	1	0	0	0	+0	+1	+1
Lettland	5	14	19	0	12	12	+5	+2	+7
Litauen	2	2	4	1	1	2	+1	+1	+2
Luxemburg	1	0	1	0	0	0	+1	+0	+1
Malaysia	1	1	2	1	0	1	+0	+1	+1
Marokko	0	1	1	0	0	0	+0	+1	+1
Mazedonien	14	4	18	5	2	7	+9	+2	+11
Mexiko	2	2	4	0	1	1	+2	+1	+3
Moldau	0	0	0	1	0	1	-1	+0	-1
Mongolei	3	5	8	2	0	2	+1	+5	+6
Neuseeland	0	0	0	1	0	1	-1	+0	-1
Niederlande	3	1	4	1	1	2	+2	+0	+2
Nigeria	9	6	15	2	0	2	+7	+6	+13
Norwegen	1	0	1	0	1	1	+1	-1	+0
Österreich	483	376	859	550	468	1.018	-67	-92	-159
Pakistan	5	0	5	2	0	2	+3	+0	+3
Paraguay	1	0	1	0	0	0	+1	+0	+1
Philippinen	0	1	1	0	0	0	+0	+1	+1
Polen	2	9	11	3	4	7	-1	+5	+4
Portugal	1	0	1	1	1	2	+0	-1	-1
Ruanda	0	0	0	0	1	1	+0	-1	-1
Rumänien	88	149	237	47	101	148	+41	+48	+89
Russische Föderation	16	14	30	15	6	21	+1	+8	+9
Schweden	0	0	0	2	0	2	-2	+0	-2
Schweiz	1	1	2	2	0	2	-1	+1	+0
Senegal	1	0	1	0	0	0	+1	+0	+1
Serbien	17	13	30	16	6	22	+1	+7	+8
Serbien und Montenegro	2	0	2	1	0	1	+1	+0	+1
Sierra Leone	0	0	0	1	0	1	-1	+0	-1
Slowakei	8	55	63	3	61	64	+5	-6	-1
Staatenlos	2	1	3	3	0	3	-1	+1	+0

Staaten	Zuzug			Wegzug			Differenz		
	Männer	Frauen	gesamt	Männer	Frauen	gesamt	Männer	Frauen	gesamt
Spanien	3	5	8	2	3	5	+1	+2	+3
Staatenlos	1	0	1	2	0	2	-1	+0	-1
Sudan	0	0	0	1	0	1	-1	+0	-1
Syrien - Arabische Republik	1	0	1	0	0	0	+1	+0	+1
Thailand	0	1	1	0	5	5	+0	-4	-4
Tschechische Republik	1	7	8	6	1	7	-5	+6	+1
Tunesien	0	1	1	0	1	1	+0	+0	+0
Türkei	10	15	25	14	9	23	-4	+6	+2
Uganda	0	1	1	0	0	0	+0	+1	+1
Ukraine	5	4	9	3	4	7	+2	+0	+2
Unbekannt	2	0	2	0	0	0	+2	+0	+2
Ungarn	32	43	75	26	32	58	+6	+11	+17
Ungeklärt	4	6	10	2	1	3	+2	+5	+7
Uruguay	0	1	1	0	0	0	+0	+1	+1
Usbekistan	1	0	1	0	0	0	+1	+0	+1
Venezuela	0	1	1	0	0	0	+0	+1	+1
Vereinigte Staaten	4	2	6	3	3	6	+1	-1	+0
Vereinigtes Königreich	4	1	5	2	2	4	+2	-1	+1
Vietnam	1	0	1	0	0	0	+1	+0	+1
Gesamtergebnis	1.016	937	1.953	887	841	1.728	+129	+96	+225

40. Übersicht nach Alter - April 2014**40.1 Zuzug / Wegzug / Differenz**

Alter	Zuzug			Wegzug			Differenz		
	Männer	Frauen	gesamt	Männer	Frauen	gesamt	Männer	Frauen	gesamt
0	114	96	210	10	10	20	+ 104	+ 86	+ 190
1	6	7	13	5	6	11	+ 1	+ 1	+ 2
2	14	2	16	12	4	16	+ 2	- 2	+ 0
3	6	7	13	6	4	10	+ 0	+ 3	+ 3
4	6	1	7	4	8	12	+ 2	- 7	- 5
5	6	5	11	7	1	8	- 1	+ 4	+ 3
6	3	4	7	14	2	16	- 11	+ 2	- 9
7	3	3	6	4	3	7	- 1	+ 0	- 1
8	4	2	6	4	4	8	+ 0	- 2	- 2
9	4	2	6	1	1	2	+ 3	+ 1	+ 4
10	3	0	3	3	0	3	+ 0	+ 0	+ 0
11	2	1	3	2	1	3	+ 0	+ 0	+ 0
12	2	0	2	3	0	3	- 1	+ 0	- 1
13	1	2	3	0	0	0	+ 1	+ 2	+ 3
14	2	4	6	1	1	2	+ 1	+ 3	+ 4
15	1	3	4	3	1	4	- 2	+ 2	+ 0
16	8	7	15	5	2	7	+ 3	+ 5	+ 8
17	11	5	16	5	5	10	+ 6	+ 0	+ 6
18	21	11	32	18	10	28	+ 3	+ 1	+ 4
19	19	32	51	10	22	32	+ 9	+ 10	+ 19
20	34	26	60	22	25	47	+ 12	+ 1	+ 13
21	39	37	76	22	30	52	+ 17	+ 7	+ 24
22	36	30	66	25	26	51	+ 11	+ 4	+ 15
23	34	51	85	22	37	59	+ 12	+ 14	+ 26
24	39	40	79	24	37	61	+ 15	+ 3	+ 18
25	32	30	62	30	38	68	+ 2	- 8	- 6
26	37	37	74	38	34	72	- 1	+ 3	+ 2
27	42	27	69	33	29	62	+ 9	- 2	+ 7
28	31	24	55	35	27	62	- 4	- 3	- 7
29	26	22	48	29	24	53	- 3	- 2	- 5
30	35	19	54	25	15	40	+ 10	+ 4	+ 14
31	31	26	57	19	18	37	+ 12	+ 8	+ 20
32	30	26	56	23	15	38	+ 7	+ 11	+ 18
33	24	11	35	18	24	42	+ 6	- 13	- 7
34	33	14	47	22	19	41	+ 11	- 5	+ 6
35	16	14	30	27	11	38	- 11	+ 3	- 8

Alter	Zuzug			Wegzug			Differenz		
	Männer	Frauen	gesamt	Männer	Frauen	gesamt	Männer	Frauen	gesamt
36	17	11	28	18	16	34	- 1	- 5	- 6
37	25	14	39	17	11	28	+ 8	+ 3	+ 11
38	15	21	36	21	17	38	- 6	+ 4	- 2
39	22	10	32	16	9	25	+ 6	+ 1	+ 7
40	16	5	21	10	7	17	+ 6	- 2	+ 4
41	12	13	25	15	8	23	- 3	+ 5	+ 2
42	10	8	18	11	4	15	- 1	+ 4	+ 3
43	15	6	21	7	10	17	+ 8	- 4	+ 4
44	8	17	25	9	12	21	- 1	+ 5	+ 4
45	9	9	18	5	8	13	+ 4	+ 1	+ 5
46	18	10	28	9	8	17	+ 9	+ 2	+ 11
47	11	10	21	8	7	15	+ 3	+ 3	+ 6
48	5	10	15	6	8	14	- 1	+ 2	+ 1
49	14	10	24	12	6	18	+ 2	+ 4	+ 6
50	6	13	19	10	14	24	- 4	- 1	- 5
51	4	10	14	6	9	15	- 2	+ 1	- 1
52	10	10	20	3	9	12	+ 7	+ 1	+ 8
53	10	9	19	11	6	17	- 1	+ 3	+ 2
54	8	8	16	3	6	9	+ 5	+ 2	+ 7
55	3	17	20	7	11	18	- 4	+ 6	+ 2
56	8	7	15	5	7	12	+ 3	+ 0	+ 3
57	2	4	6	5	5	10	- 3	- 1	- 4
58	2	6	8	4	4	8	- 2	+ 2	+ 0
59	5	9	14	8	8	16	- 3	+ 1	- 2
60	6	6	12	3	9	12	+ 3	- 3	+ 0
61	2	4	6	4	6	10	- 2	- 2	- 4
62	1	5	6	9	5	14	- 8	+ 0	- 8
63	3	4	7	6	0	6	- 3	+ 4	+ 1
64	2	3	5	5	7	12	- 3	- 4	- 7
65	4	3	7	6	2	8	- 2	+ 1	- 1
66	3	0	3	1	1	2	+ 2	- 1	+ 1
67	2	1	3	3	3	6	- 1	- 2	- 3
68	0	0	0	6	1	7	- 6	- 1	- 7
69	3	2	5	7	6	13	- 4	- 4	- 8
70	2	1	3	7	2	9	- 5	- 1	- 6
71	0	2	2	4	5	9	- 4	- 3	- 7

Wanderungsbewegungen April 2014

Alter	Zuzug			Wegzug			Differenz		
	Männer	Frauen	gesamt	Männer	Frauen	gesamt	Männer	Frauen	gesamt
72	3	0	3	6	1	7	-3	-1	-4
73	2	3	5	6	1	7	-4	+2	-2
74	1	2	3	5	3	8	-4	-1	-5
75	1	2	3	1	5	6	+0	-3	-3
76	1	1	2	2	2	4	-1	-1	-2
77	1	0	1	4	2	6	-3	-2	-5
78	0	0	0	3	2	5	-3	-2	-5
79	0	0	0	3	1	4	-3	-1	-4
80	0	0	0	4	4	8	-4	-4	-8
81	0	0	0	2	4	6	-2	-4	-6
82	0	1	1	3	5	8	-3	-4	-7
83	0	0	0	3	4	7	-3	-4	-7
84	0	0	0	5	6	11	-5	-6	-11
85	2	1	3	6	3	9	-4	-2	-6
86	1	1	2	4	8	12	-3	-7	-10
87	0	0	0	2	7	9	-2	-7	-9
88	0	0	0	4	7	11	-4	-7	-11
89	0	1	1	2	6	8	-2	-5	-7
90	0	0	0	1	8	9	-1	-8	-9
91	0	0	0	6	5	11	-6	-5	-11
92	0	0	0	3	5	8	-3	-5	-8
93	0	1	1	2	6	8	-2	-5	-7
94	0	0	0	1	4	5	-1	-4	-5
95	0	0	0	1	1	2	-1	-1	-2
96	0	0	0	3	2	5	-3	-2	-5
97	0	0	0	0	2	2	+0	-2	-2
99	0	0	0	1	2	3	-1	-2	-3
gesamt	1.016	937	1.953	887	841	1.728	+ 129	+ 96	+ 225

41. Übersicht nach Geburtsjahr - April 2014**41.1 Zuzug / Wegzug / Differenz**

Jahr	Zuzug			Wegzug			Differenz		
	Männer	Frauen	gesamt	Männer	Frauen	gesamt	Männer	Frauen	gesamt
1914	0	0	0	1	0	1	-1	+0	-1
1915	0	0	0	0	2	2	+0	-2	-2
1916	0	0	0	0	2	2	+0	-2	-2
1917	0	0	0	1	1	2	-1	-1	-2
1918	0	0	0	3	2	5	-3	-2	-5
1919	0	0	0	0	3	3	+0	-3	-3
1920	0	1	1	3	6	9	-3	-5	-8
1921	0	0	0	3	5	8	-3	-5	-8
1922	0	0	0	4	5	9	-4	-5	-9
1923	0	0	0	3	7	10	-3	-7	-10
1924	0	1	1	2	6	8	-2	-5	-7
1925	0	0	0	3	6	9	-3	-6	-9
1926	0	0	0	2	8	10	-2	-8	-10
1927	1	1	2	2	9	11	-1	-8	-9
1928	1	1	2	5	3	8	-4	-2	-6
1929	1	0	1	6	6	12	-5	-6	-11
1930	0	0	0	6	4	10	-6	-4	-10
1931	0	1	1	3	4	7	-3	-3	-6
1932	0	0	0	2	6	8	-2	-6	-8
1933	0	0	0	2	3	5	-2	-3	-5
1934	0	0	0	4	1	5	-4	-1	-5
1935	0	0	0	4	3	7	-4	-3	-7
1936	1	0	1	3	1	4	-2	-1	-3
1937	1	1	2	2	2	4	-1	-1	-2
1938	0	1	1	2	6	8	-2	-5	-7
1939	2	1	3	5	2	7	-3	-1	-4
1940	2	2	4	4	1	5	-2	+1	-1
1941	2	3	5	7	2	9	-5	+1	-4
1942	1	1	2	4	2	6	-3	-1	-4
1943	2	1	3	6	4	10	-4	-3	-7
1944	0	3	3	8	5	13	-8	-2	-10
1945	3	0	3	7	3	10	-4	-3	-7
1946	1	1	2	2	3	5	-1	-2	-3
1947	2	0	2	2	0	2	+0	+0	+0
1948	4	2	6	5	3	8	-1	-1	-2
1949	4	3	7	5	5	10	-1	-2	-3

Wanderungsbewegungen April 2014

Jahr	Zuzug			Wegzug			Differenz		
	Männer	Frauen	gesamt	Männer	Frauen	gesamt	Männer	Frauen	gesamt
1950	1	4	5	7	2	9	-6	+2	-4
1951	3	5	8	6	3	9	-3	+2	-1
1952	2	5	7	5	7	12	-3	-2	-5
1953	4	5	9	4	7	11	+0	-2	-2
1954	5	8	13	6	9	15	-1	-1	-2
1955	4	6	10	7	4	11	-3	+2	-1
1956	2	4	6	5	5	10	-3	-1	-4
1957	7	7	14	4	5	9	+3	+2	+5
1958	3	14	17	7	12	19	-4	+2	-2
1959	5	9	14	3	7	10	+2	+2	+4
1960	8	8	16	10	6	16	-2	+2	+0
1961	15	12	27	4	8	12	+11	+4	+15
1962	3	9	12	6	8	14	-3	+1	-2
1963	6	13	19	8	17	25	-2	-4	-6
1964	11	9	20	14	3	17	-3	+6	+3
1965	5	13	18	7	8	15	-2	+5	+3
1966	11	8	19	6	8	14	+5	+0	+5
1967	19	13	32	9	9	18	+10	+4	+14
1968	10	7	17	5	8	13	+5	-1	+4
1969	7	15	22	9	9	18	-2	+6	+4
1970	17	10	27	8	12	20	+9	-2	+7
1971	6	8	14	8	6	14	-2	+2	+0
1972	12	10	22	15	6	21	-3	+4	+1
1973	15	8	23	9	10	19	+6	-2	+4
1974	23	5	28	17	9	26	+6	-4	+2
1975	13	21	34	19	14	33	-6	+7	+1
1976	20	15	35	22	9	31	-2	+6	+4
1977	25	15	40	16	17	33	+9	-2	+7
1978	21	7	28	13	19	32	+8	-12	-4
1979	17	25	42	23	11	34	-6	+14	+8
1980	17	15	32	18	18	36	-1	-3	-4
1981	23	12	35	30	18	48	-7	-6	-13
1982	35	16	51	34	13	47	+1	+3	+4
1983	35	21	56	23	17	40	+12	+4	+16
1984	31	21	52	28	19	47	+3	+2	+5
1985	23	23	46	34	25	59	-11	-2	-13

Jahr	Zuzug			Wegzug			Differenz		
	Männer	Frauen	gesamt	Männer	Frauen	gesamt	Männer	Frauen	gesamt
1986	42	29	71	30	30	60	+ 12	- 1	+ 11
1987	38	42	80	40	27	67	- 2	+ 15	+ 13
1988	39	35	74	32	28	60	+ 7	+ 7	+ 14
1989	49	29	78	28	40	68	+ 21	- 11	+ 10
1990	44	37	81	30	43	73	+ 14	- 6	+ 8
1991	37	39	76	31	39	70	+ 6	+ 0	+ 6
1992	30	37	67	17	23	40	+ 13	+ 14	+ 27
1993	34	39	73	19	33	52	+ 15	+ 6	+ 21
1994	26	27	53	10	22	32	+ 16	+ 5	+ 21
1995	14	24	38	18	14	32	- 4	+ 10	+ 6
1996	15	11	26	12	2	14	+ 3	+ 9	+ 12
1997	1	6	7	3	3	6	- 2	+ 3	+ 1
1998	3	4	7	1	3	4	+ 2	+ 1	+ 3
1999	4	2	6	3	0	3	+ 1	+ 2	+ 3
2000	2	4	6	3	0	3	- 1	+ 4	+ 3
2001	1	3	4	3	0	3	- 2	+ 3	+ 1
2002	1	0	1	2	0	2	- 1	+ 0	- 1
2003	5	3	8	0	1	1	+ 5	+ 2	+ 7
2004	1	6	7	3	0	3	- 2	+ 6	+ 4
2005	5	2	7	1	2	3	+ 4	+ 0	+ 4
2006	3	3	6	3	3	6	+ 0	+ 0	+ 0
2007	6	2	8	1	0	1	+ 5	+ 2	+ 7
2008	3	2	5	1	0	1	+ 2	+ 2	+ 4
2009	5	2	7	4	3	7	+ 1	- 1	+ 0
2010	5	3	8	3	8	11	+ 2	- 5	- 3
2011	6	4	10	2	3	5	+ 4	+ 1	+ 5
2012	2	2	4	9	4	13	- 7	- 2	- 9
2013	7	7	14	8	10	18	- 1	- 3	- 4
2014	96	103	199	0	1	1	+ 96	+ 102	+ 198
gesamt	1.016	937	1.953	887	841	1.728	+ 129	+ 96	+ 225

42. Übersicht nach Wohnsitzart - Mai 2014

42.1 Zuzug

Wohnsitz	Männer	Frauen	gesamt
Hauptwohnsitz	734	512	1.246
Nebenwohnsitz	201	320	521
Obdachlos	42	11	53
gesamt	977	843	1.820

42.2 Wegzug

Wohnsitz	Männer	Frauen	gesamt
Hauptwohnsitz	669	508	1.177
Nebenwohnsitz	171	270	441
Obdachlos	32	5	37
gesamt	872	783	1.655

42.3 Differenz

Wohnsitz	Männer	Frauen	gesamt
Hauptwohnsitz	+ 65	+ 4	+ 69
Nebenwohnsitz	+ 30	+ 50	+ 80
Obdachlos	+ 10	+ 6	+ 16
gesamt	+ 105	+ 60	+ 165

42.4 Grafik

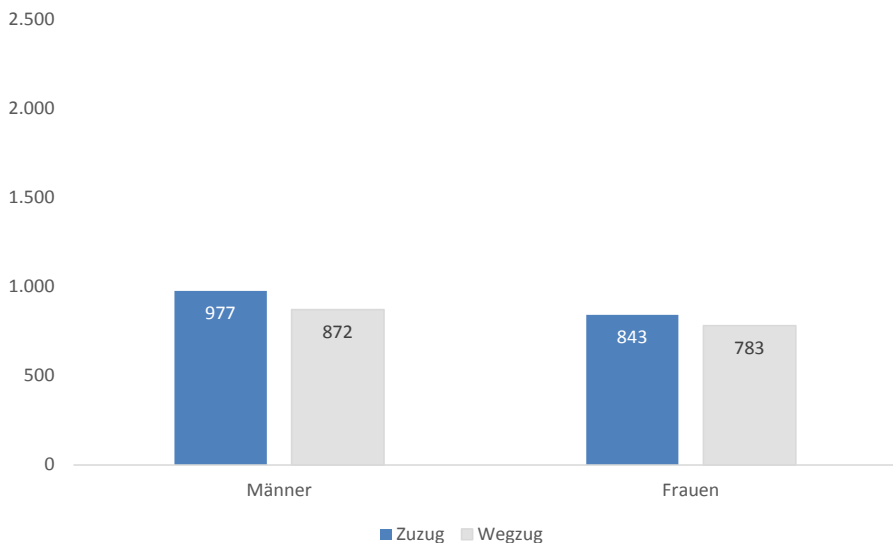

43. Übersicht nach Bezirken - Mai 2014**43.1 Zuzug**

Bezirk	Männer	Frauen	gesamt
Innere Stadt	26	11	37
St. Leonhard	38	43	81
Geidorf	76	66	142
Lend	136	100	236
Gries	194	126	320
Jakomini	122	102	224
Liebenau	35	54	89
St. Peter	49	43	92
Waltendorf	27	31	58
Ries	14	21	35
Mariatrost	23	20	43
Andtitz	27	46	73
Gösting	42	29	71
Eggenberg	73	42	115
Wetzelsdorf	36	32	68
Straßgang	30	44	74
Puntigam	29	33	62
gesamt	977	843	1.820

43.2 Wegzug

Bezirk	Männer	Frauen	gesamt
Innere Stadt	27	20	47
St. Leonhard	57	39	96
Geidorf	61	73	134
Lend	106	97	203
Gries	148	109	257
Jakomini	152	92	244
Liebenau	32	37	69
St. Peter	32	45	77
Waltendorf	28	30	58
Ries	11	19	30
Mariatrost	19	16	35
Andtitz	34	34	68
Gösting	26	21	47
Eggenberg	63	51	114
Wetzelsdorf	36	50	86
Straßgang	24	39	63
Puntigam	16	11	27
gesamt	872	783	1.655

43.3 Differenz

Bezirk	Männer	Frauen	gesamt
Innere Stadt	- 1	- 9	- 10
St. Leonhard	- 19	+ 4	- 15
Geidorf	+ 15	- 7	+ 8
Lend	+ 30	+ 3	+ 33
Gries	+ 46	+ 17	+ 63
Jakomini	- 30	+ 10	- 20
Liebenau	+ 3	+ 17	+ 20
St. Peter	+ 17	- 2	+ 15
Waltendorf	- 1	+ 1	+ 0
Ries	+ 3	+ 2	+ 5
Mariatrost	+ 4	+ 4	+ 8
Andtitz	- 7	+ 12	+ 5
Gösting	+ 16	+ 8	+ 24
Eggenberg	+ 10	- 9	+ 1
Wetzelsdorf	+ 0	- 18	- 18
Straßgang	+ 6	+ 5	+ 11
Puntigam	+ 13	+ 22	+ 35
gesamt	+ 105	+ 60	+ 165

43.4 Grafik

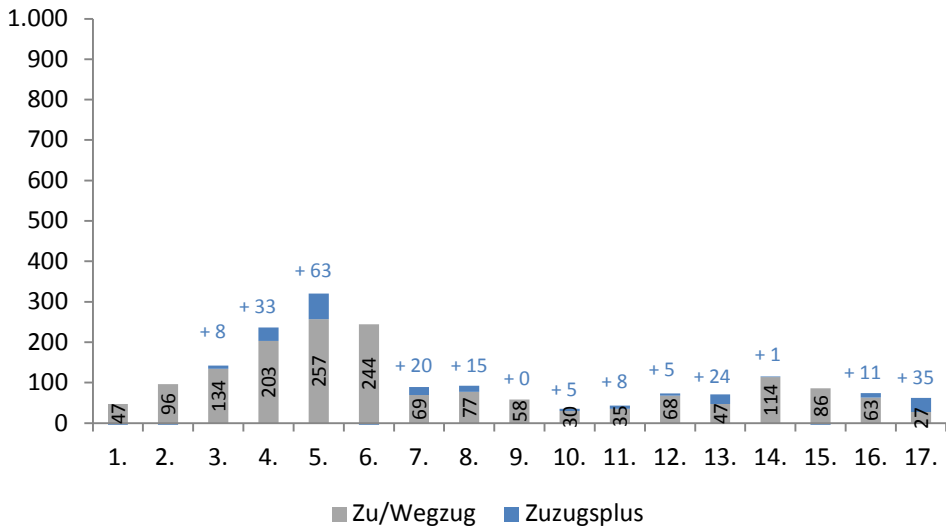

44. Übersicht nach Wiener Zählsprenzel auf Grazer Stadtgebiet - Mai 2014**44.1 Zuzug / Wegzug / Differenz**

Sprenzel	Zuzug			Wegzug			Differenz		
	Männer	Frauen	gesamt	Männer	Frauen	gesamt	Männer	Frauen	gesamt
0	2	1	3	1	5	6	+1	-4	-3
1	1	0	1	1	2	3	+0	-2	-2
2	7	4	11	3	2	5	+4	+2	+6
3	1	3	4	3	4	7	-2	-1	-3
4	5	2	7	3	1	4	+2	+1	+3
5	2	1	3	1	5	6	+1	-4	-3
6	8	0	8	15	1	16	-7	-1	-8
10	3	3	6	5	2	7	-2	+1	-1
11	2	0	2	2	2	4	+0	-2	-2
12	0	1	1	0	1	1	+0	+0	+0
13	1	1	2	1	0	1	+0	+1	+1
14	3	7	10	7	2	9	-4	+5	+1
15	3	3	6	6	4	10	-3	-1	-4
16	2	2	4	2	4	6	+0	-2	-2
20	1	4	5	1	2	3	+0	+2	+2
21	0	3	3	0	1	1	+0	+2	+2
22	1	2	3	0	0	0	+1	+2	+3
23	1	0	1	1	3	4	+0	-3	-3
24	3	2	5	6	2	8	-3	+0	-3
25	1	1	2	0	0	0	+1	+1	+2
26	3	3	6	8	2	10	-5	+1	-4
27	4	0	4	3	4	7	+1	-4	-3
30	1	3	4	6	4	10	-5	-1	-6
31	1	2	3	1	1	2	+0	+1	+1
40	0	0	0	3	1	4	-3	-1	-4
41	4	2	6	4	2	6	+0	+0	+0
42	4	3	7	1	2	3	+3	+1	+4
43	0	1	1	0	0	0	+0	+1	+1
50	2	0	2	2	1	3	+0	-1	-1
51	4	2	6	1	4	5	+3	-2	+1
52	2	2	4	2	3	5	+0	-1	-1
53	4	2	6	3	3	6	+1	-1	+0
54	1	2	3	1	2	3	+0	+0	+0
55	6	3	9	5	5	10	+1	-2	-1
56	2	1	3	3	3	6	-1	-2	-3
60	5	3	8	4	3	7	+1	+0	+1

Sprenghel	Zuzug			Wegzug			Differenz		
	Männer	Frauen	gesamt	Männer	Frauen	gesamt	Männer	Frauen	gesamt
61	0	0	0	3	7	10	-3	-7	-10
70	2	0	2	0	0	0	+2	+0	+2
71	12	7	19	7	6	13	+5	+1	+6
72	1	4	5	2	3	5	-1	+1	+0
73	1	2	3	0	2	2	+1	+0	+1
74	0	1	1	3	2	5	-3	-1	-4
75	0	2	2	1	2	3	-1	+0	-1
80	1	3	4	3	2	5	-2	+1	-1
90	1	3	4	0	1	1	+1	+2	+3
91	5	2	7	3	2	5	+2	+0	+2
92	3	4	7	3	4	7	+0	+0	+0
93	1	5	6	2	4	6	-1	+1	+0
94	2	0	2	0	2	2	+2	-2	+0
100	3	3	6	0	0	0	+3	+3	+6
101	2	3	5	0	1	1	+2	+2	+4
102	4	2	6	4	1	5	+0	+1	+1
103	3	3	6	4	4	8	-1	-1	-2
110	3	3	6	1	4	5	+2	-1	+1
111	3	4	7	1	1	2	+2	+3	+5
112	3	0	3	3	1	4	+0	-1	-1
120	4	2	6	1	0	1	+3	+2	+5
121	8	0	8	1	5	6	+7	-5	+2
122	7	6	13	8	4	12	-1	+2	+1
123	5	4	9	14	5	19	-9	-1	-10
124	10	2	12	5	7	12	+5	-5	+0
125	4	0	4	2	2	4	+2	-2	+0
130	4	1	5	3	0	3	+1	+1	+2
131	7	9	16	1	9	10	+6	+0	+6
132	9	8	17	9	9	18	+0	-1	-1
140	4	8	12	10	8	18	-6	+0	-6
141	9	3	12	4	8	12	+5	-5	+0
142	8	12	20	2	3	5	+6	+9	+15
143	0	1	1	4	2	6	-4	-1	-5
144	5	3	8	5	2	7	+0	+1	+1
145	3	3	6	3	2	5	+0	+1	+1
146	8	7	15	3	5	8	+5	+2	+7
147	14	11	25	6	9	15	+8	+2	+10
148	8	1	9	3	4	7	+5	-3	+2

Wanderungsbewegungen Mai 2014

Sprenkel	Zuzug			Wegzug			Differenz		
	Männer	Frauen	gesamt	Männer	Frauen	gesamt	Männer	Frauen	gesamt
150	6	8	14	9	4	13	-3	+4	+1
151	2	6	8	0	0	0	+2	+6	+8
160	10	3	13	10	4	14	+0	-1	-1
161	1	1	2	3	3	6	-2	-2	-4
162	0	1	1	0	2	2	+0	-1	-1
170	10	3	13	2	0	2	+8	+3	+11
171	2	4	6	0	2	2	+2	+2	+4
172	10	4	14	3	7	10	+7	-3	+4
173	0	0	0	1	1	2	-1	-1	-2
174	1	3	4	4	3	7	-3	+0	-3
175	12	7	19	5	4	9	+7	+3	+10
180	1	0	1	4	1	5	-3	-1	-4
181	3	2	5	1	1	2	+2	+1	+3
182	11	5	16	13	8	21	-2	-3	-5
183	8	14	22	6	6	12	+2	+8	+10
184	11	17	28	7	9	16	+4	+8	+12
185	13	12	25	6	5	11	+7	+7	+14
190	45	15	60	33	9	42	+12	+6	+18
191	4	4	8	5	6	11	-1	-2	-3
192	1	1	2	1	1	2	+0	+0	+0
200	1	3	4	1	3	4	+0	+0	+0
201	0	0	0	1	3	4	-1	-3	-4
202	4	4	8	3	2	5	+1	+2	+3
203	1	1	2	0	0	0	+1	+1	+2
204	0	0	0	1	2	3	-1	-2	-3
210	4	4	8	1	3	4	+3	+1	+4
211	5	5	10	3	5	8	+2	+0	+2
212	2	2	4	1	1	2	+1	+1	+2
213	11	8	19	8	2	10	+3	+6	+9
214	1	1	2	1	4	5	+0	-3	-3
220	15	0	15	15	1	16	+0	-1	-1
221	2	0	2	2	1	3	+0	-1	-1
222	2	0	2	0	0	0	+2	+0	+2
230	7	4	11	5	3	8	+2	+1	+3
231	5	2	7	8	8	16	-3	-6	-9
232	2	1	3	7	8	15	-5	-7	-12
240	2	3	5	2	1	3	+0	+2	+2
241	3	3	6	4	6	10	-1	-3	-4

Sprengel	Zuzug			Wegzug			Differenz		
	Männer	Frauen	gesamt	Männer	Frauen	gesamt	Männer	Frauen	gesamt
242	0	0	0	3	1	4	-3	-1	-4
243	1	2	3	3	3	6	-2	-1	-3
244	2	4	6	5	2	7	-3	+2	-1
245	5	1	6	5	0	5	+0	+1	+1
246	2	1	3	3	3	6	-1	-2	-3
247	1	1	2	5	3	8	-4	-2	-6
250	1	2	3	1	1	2	+0	+1	+1
251	1	3	4	1	1	2	+0	+2	+2
252	6	18	24	8	9	17	-2	+9	+7
253	3	2	5	3	2	5	+0	+0	+0
254	1	1	2	1	0	1	+0	+1	+1
255	5	0	5	3	6	9	+2	-6	-4
260	4	1	5	8	5	13	-4	-4	-8
261	2	3	5	5	3	8	-3	+0	-3
262	4	3	7	0	0	0	+4	+3	+7
263	4	4	8	3	3	6	+1	+1	+2
270	1	4	5	2	1	3	-1	+3	+2
271	7	6	13	8	6	14	-1	+0	-1
280	2	5	7	6	5	11	-4	+0	-4
281	1	3	4	2	0	2	-1	+3	+2
282	1	6	7	2	6	8	-1	+0	-1
290	0	0	0	1	0	1	-1	+0	-1
291	5	1	6	2	5	7	+3	-4	-1
292	9	9	18	8	10	18	+1	-1	+0
300	0	0	0	2	0	2	-2	+0	-2
301	5	3	8	2	0	2	+3	+3	+6
302	3	2	5	2	1	3	+1	+1	+2
303	2	3	5	0	2	2	+2	+1	+3
304	38	6	44	50	6	56	-12	+0	-12
305	1	2	3	2	1	3	-1	+1	+0
310	0	2	2	2	3	5	-2	-1	-3
311	3	5	8	2	5	7	+1	+0	+1
320	5	6	11	2	5	7	+3	+1	+4
321	4	5	9	3	2	5	+1	+3	+4
322	1	4	5	2	3	5	-1	+1	+0
330	8	11	19	5	4	9	+3	+7	+10
331	1	0	1	2	0	2	-1	+0	-1
332	2	2	4	4	6	10	-2	-4	-6

Wanderungsbewegungen Mai 2014

Sprenkel	Zuzug			Wegzug			Differenz		
	Männer	Frauen	gesamt	Männer	Frauen	gesamt	Männer	Frauen	gesamt
333	5	3	8	1	0	1	+4	+3	+7
334	1	2	3	3	0	3	-2	+2	+0
340	1	3	4	1	1	2	+0	+2	+2
341	4	7	11	5	4	9	-1	+3	+2
342	0	4	4	0	4	4	+0	+0	+0
350	16	7	23	5	6	11	+11	+1	+12
351	3	3	6	0	1	1	+3	+2	+5
360	4	5	9	8	12	20	-4	-7	-11
361	10	11	21	5	9	14	+5	+2	+7
362	3	3	6	1	8	9	+2	-5	-3
363	10	3	13	8	2	10	+2	+1	+3
370	1	8	9	4	6	10	-3	+2	-1
371	2	3	5	1	1	2	+1	+2	+3
380	0	2	2	1	0	1	-1	+2	+1
381	3	0	3	5	2	7	-2	-2	-4
382	3	5	8	1	4	5	+2	+1	+3
383	7	6	13	5	9	14	+2	-3	-1
390	4	1	5	1	1	2	+3	+0	+3
391	3	6	9	5	2	7	-2	+4	+2
392	0	1	1	0	0	0	+0	+1	+1
400	3	4	7	2	3	5	+1	+1	+2
401	4	6	10	8	9	17	-4	-3	-7
410	8	10	18	8	14	22	+0	-4	-4
411	1	5	6	1	0	1	+0	+5	+5
412	0	1	1	0	0	0	+0	+1	+1
413	4	2	6	1	4	5	+3	-2	+1
420	1	2	3	1	0	1	+0	+2	+2
421	0	1	1	0	0	0	+0	+1	+1
422	0	0	0	0	1	1	+0	-1	-1
430	5	3	8	3	1	4	+2	+2	+4
431	8	5	13	2	4	6	+6	+1	+7
432	3	2	5	4	1	5	-1	+1	+0
440	2	2	4	2	1	3	+0	+1	+1
441	2	5	7	3	3	6	-1	+2	+1
442	1	2	3	0	2	2	+1	+0	+1
443	1	0	1	2	2	4	-1	-2	-3
444	1	1	2	3	2	5	-2	-1	-3
450	2	3	5	1	1	2	+1	+2	+3

Sprenkel	Zuzug			Wegzug			Differenz		
	Männer	Frauen	gesamt	Männer	Frauen	gesamt	Männer	Frauen	gesamt
451	6	6	12	7	7	14	- 1	- 1	- 2
453	4	7	11	3	2	5	+ 1	+ 5	+ 6
454	1	2	3	0	2	2	+ 1	+ 0	+ 1
455	3	4	7	4	5	9	- 1	- 1	- 2
460	1	0	1	2	2	4	- 1	- 2	- 3
461	2	7	9	3	2	5	- 1	+ 5	+ 4
470	0	1	1	0	0	0	+ 0	+ 1	+ 1
471	2	3	5	4	2	6	- 2	+ 1	- 1
480	1	3	4	3	2	5	- 2	+ 1	- 1
481	1	3	4	4	6	10	- 3	- 3	- 6
482	0	1	1	2	1	3	- 2	+ 0	- 2
490	4	1	5	1	0	1	+ 3	+ 1	+ 4
491	0	5	5	0	2	2	+ 0	+ 3	+ 3
500	3	4	7	3	1	4	+ 0	+ 3	+ 3
501	9	6	15	2	3	5	+ 7	+ 3	+ 10
510	3	0	3	1	5	6	+ 2	- 5	- 3
511	7	3	10	6	2	8	+ 1	+ 1	+ 2
520	1	3	4	3	1	4	- 2	+ 2	+ 0
521	0	4	4	1	0	1	- 1	+ 4	+ 3
530	5	2	7	3	3	6	+ 2	- 1	+ 1
531	9	2	11	4	5	9	+ 5	- 3	+ 2
532	1	1	2	1	1	2	+ 0	+ 0	+ 0
533	2	1	3	1	0	1	+ 1	+ 1	+ 2
534	2	3	5	1	0	1	+ 1	+ 3	+ 4
540	3	1	4	2	2	4	+ 1	- 1	+ 0
550	4	3	7	5	0	5	- 1	+ 3	+ 2
551	8	4	12	6	3	9	+ 2	+ 1	+ 3
552	7	3	10	7	11	18	+ 0	- 8	- 8
553	13	7	20	9	5	14	+ 4	+ 2	+ 6
560	0	0	0	1	4	5	- 1	- 4	- 5
561	4	4	8	2	2	4	+ 2	+ 2	+ 4
563	3	5	8	2	2	4	+ 1	+ 3	+ 4
564	0	3	3	1	0	1	- 1	+ 3	+ 2
570	3	0	3	5	4	9	- 2	- 4	- 6
571	7	3	10	5	3	8	+ 2	+ 0	+ 2
572	5	2	7	4	3	7	+ 1	- 1	+ 0
573	2	0	2	2	0	2	+ 0	+ 0	+ 0
580	4	4	8	4	2	6	+ 0	+ 2	+ 2

Wanderungsbewegungen Mai 2014

Sprengel	Zuzug			Wegzug			Differenz		
	Männer	Frauen	gesamt	Männer	Frauen	gesamt	Männer	Frauen	gesamt
581	4	0	4	3	5	8	+1	-5	-4
590	4	2	6	5	3	8	-1	-1	-2
591	2	1	3	0	2	2	+2	-1	+1
600	5	4	9	3	6	9	+2	-2	+0
601	1	1	2	7	10	17	-6	-9	-15
602	1	6	7	2	1	3	-1	+5	+4
603	1	2	3	3	3	6	-2	-1	-3
604	2	1	3	1	3	4	+1	-2	-1
610	5	7	12	3	4	7	+2	+3	+5
611	8	3	11	6	11	17	+2	-8	-6
612	1	2	3	1	0	1	+0	+2	+2
613	6	0	6	4	5	9	+2	-5	-3
620	6	6	12	6	7	13	+0	-1	-1
630	1	3	4	2	2	4	-1	+1	+0
631	2	4	6	4	1	5	-2	+3	+1
632	2	5	7	4	1	5	-2	+4	+2
640	0	1	1	2	3	5	-2	-2	-4
641	2	5	7	1	7	8	+1	-2	-1
650	5	2	7	0	2	2	+5	+0	+5
651	8	13	21	6	12	18	+2	+1	+3
660	2	1	3	1	1	2	+1	+0	+1
661	1	0	1	0	3	3	+1	-3	-2
662	1	4	5	2	2	4	-1	+2	+1
663	0	1	1	0	2	2	+0	-1	-1
664	6	5	11	1	3	4	+5	+2	+7
670	5	9	14	1	0	1	+4	+9	+13
671	3	9	12	3	3	6	+0	+6	+6
680	6	4	10	1	3	4	+5	+1	+6
691	1	0	1	2	1	3	-1	-1	-2
692	9	4	13	6	3	9	+3	+1	+4
700	5	7	12	4	1	5	+1	+6	+7
gesamt	977	843	1.820	872	783	1.655	+105	+60	+165

45. Übersicht nach Kontinenten - Mai 2014

45.1 Zuzug

Kontinent	Männer	Frauen	gesamt
Afrika	25	8	33
Amerika	12	5	17
Asien	95	46	141
Australien und Ozeanien	0	0	0
Europa	826	763	1.589
Russische Föderation	15	16	31
Staatenlos	4	5	9
gesamt	977	843	1.820

45.2 Wegzug

Kontinent	Männer	Frauen	gesamt
Afrika	24	12	36
Amerika	6	7	13
Asien	64	30	94
Australien und Ozeanien	0	0	0
Europa	774	729	1.503
Russische Föderation	2	5	7
Staatenlos	2	0	2
gesamt	872	783	1.655

45.3 Differenz

Kontinent	Männer	Frauen	gesamt
Afrika	+ 1	- 4	- 3
Amerika	+ 6	- 2	+ 4
Asien	+ 31	+ 16	+ 47
Australien und Ozeanien	+ 0	+ 0	+ 0
Europa	+ 52	+ 34	+ 86
Russische Föderation	+ 13	+ 11	+ 24
Staatenlos	+ 2	+ 5	+ 7
gesamt	+ 105	+ 60	+ 165

46. Übersicht nach EU - Kennzeichen - Mai 2014

46.1 Zuzug

EU - Kennzeichen	Männer	Frauen	gesamt
ÖsterreicherInnen	457	331	788
EU-BürgerInnen	300	378	678
Nicht Eu-BürgerInnen	220	134	354
gesamt	977	843	1.820

46.2 Wegzug

EU - Kennzeichen	Männer	Frauen	gesamt
ÖsterreicherInnen	535	427	962
EU-BürgerInnen	177	248	425
Nicht Eu-BürgerInnen	160	108	268
gesamt	872	783	1.655

46.3 Differenz

EU - Kennzeichen	Männer	Frauen	gesamt
ÖsterreicherInnen	- 78	- 96	- 174
EU-BürgerInnen	+ 123	+ 130	+ 253
Nicht Eu-BürgerInnen	+ 60	+ 26	+ 86
gesamt	+ 105	+ 60	+ 165

46.4 Grafik

*) A = ÖsterreicherInnen, EU = EU-BürgerInnen, N-EU = Nicht EU-BürgerInnen

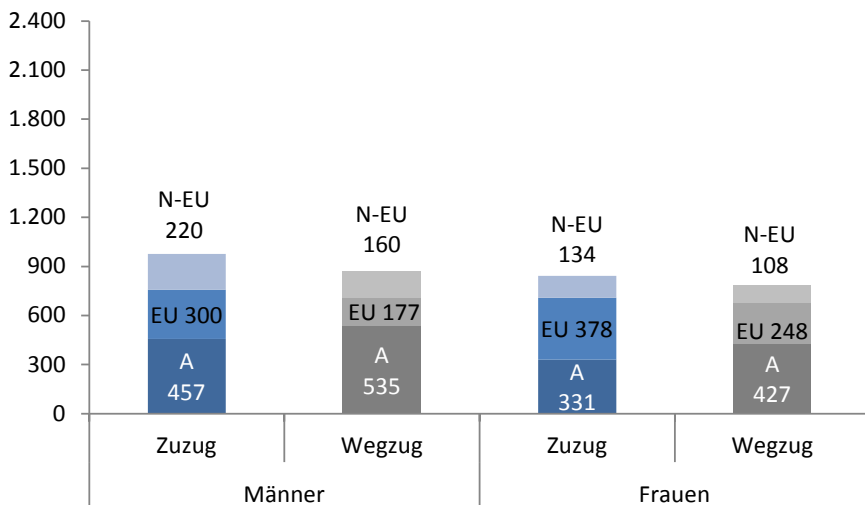

47. Übersicht nach Staaten - Mai 2014

47.1 Zuzug / Wegzug / Differenz

Staaten	Zuzug			Wegzug			Differenz		
	Männer	Frauen	gesamt	Männer	Frauen	gesamt	Männer	Frauen	gesamt
Afghanistan	0	0	0	18	1	19	-18	-1	-19
Ägypten	2	2	4	5	0	5	-3	+2	-1
Albanien	0	2	2	2	1	3	-2	+1	-1
Algerien	0	0	0	5	2	7	-5	-2	-7
Angola	0	1	1	0	0	0	+0	+1	+1
Argentinien	2	0	2	0	0	0	+2	+0	+2
Armenien	1	0	1	1	0	1	+0	+0	+0
Äthiopien	0	0	0	0	1	1	+0	-1	-1
Bangladesch	2	0	2	0	0	0	+2	+0	+2
Belarus	1	0	1	0	0	0	+1	+0	+1
Belgien	0	1	1	0	0	0	+0	+1	+1
Bosnien und Herzegowina	38	28	66	31	30	61	+7	-2	+5
Brasilien	2	2	4	2	2	4	+0	+0	+0
Bulgarien	2	7	9	6	7	13	-4	+0	-4
Chile	0	0	0	0	1	1	+0	-1	-1
China	8	6	14	5	4	9	+3	+2	+5
Dänemark	1	1	2	0	0	0	+1	+1	+2
Deutschland	20	23	43	30	16	46	-10	+7	-3
Dominikanische Republik	1	1	2	1	0	1	+0	+1	+1
Finnland	0	1	1	2	1	3	-2	+0	-2
Frankreich	0	3	3	2	2	4	-2	+1	-1
Gambia	0	0	0	1	0	1	-1	+0	-1
Georgien	1	2	3	2	1	3	-1	+1	+0
Ghana	4	0	4	2	2	4	+2	-2	+0
Griechenland	6	1	7	5	0	5	+1	+1	+2
Guinea	1	0	1	0	0	0	+1	+0	+1
Indien	15	8	23	6	5	11	+9	+3	+12
Indonesien	0	1	1	1	1	2	-1	+0	-1
Irak	0	0	0	1	0	1	-1	+0	-1
Iran - Islamische Republik	5	2	7	5	2	7	+0	+0	+0
Irland	2	1	3	0	1	1	+2	+0	+2
Italien	12	8	20	12	4	16	+0	+4	+4
Japan	4	0	4	0	1	1	+4	-1	+3
Jordanien	2	1	3	1	0	1	+1	+1	+2
Jugoslawien	1	0	1	0	1	1	+1	-1	+0
Kasachstan	0	1	1	0	0	0	+0	+1	+1

Wanderungsbewegungen Mai 2014

Staaten	Zuzug			Wegzug			Differenz		
	Männer	Frauen	gesamt	Männer	Frauen	gesamt	Männer	Frauen	gesamt
Kenia	0	0	0	0	1	1	+0	-1	-1
Kolumbien	0	0	0	1	0	1	-1	+0	-1
Korea - Republik	0	0	0	1	0	1	-1	+0	-1
Kosovo	9	6	15	7	5	12	+2	+1	+3
Kroatien	42	28	70	12	9	21	+30	+19	+49
Lettland	1	9	10	0	13	13	+1	-4	-3
Litauen	1	0	1	3	0	3	-2	+0	-2
Mali	0	0	0	1	0	1	-1	+0	-1
Mazedonien	2	2	4	8	4	12	-6	-2	-8
Mexiko	0	0	0	0	1	1	+0	-1	-1
Moldau	0	0	0	1	1	2	-1	-1	-2
Mongolei	0	2	2	0	0	0	+0	+2	+2
Nepal	0	1	1	0	0	0	+0	+1	+1
Niederlande	6	3	9	0	0	0	+6	+3	+9
Nigeria	14	4	18	9	5	14	+5	-1	+4
Norwegen	0	0	0	1	0	1	-1	+0	-1
Oman	4	0	4	0	0	0	+4	+0	+4
Österreich	457	331	788	535	427	962	-78	-96	-174
Pakistan	3	0	3	2	0	2	+1	+0	+1
Philippinen	0	1	1	0	0	0	+0	+1	+1
Polen	10	6	16	2	2	4	+8	+4	+12
Portugal	1	0	1	0	1	1	+1	-1	+0
Rumänien	87	156	243	39	84	123	+48	+72	+120
Russische Föderation	15	16	31	2	5	7	+13	+11	+24
Schweden	0	1	1	2	1	3	-2	+0	-2
Schweiz	0	0	0	0	1	1	+0	-1	-1
Serbien	18	16	34	9	8	17	+9	+8	+17
Slowakei	18	52	70	10	52	62	+8	+0	+8
Slowenien	32	13	45	15	10	25	+17	+3	+20
Spanien	3	2	5	2	3	5	+1	-1	+0
Sudan	2	0	2	0	0	0	+2	+0	+2
Syrien - Arabische Republik	5	3	8	3	0	3	+2	+3	+5
Tansania - Verein. Republik	1	0	1	0	0	0	+1	+0	+1
Togo	0	0	0	1	0	1	-1	+0	-1
Tschechische Republik	2	6	8	0	1	1	+2	+5	+7
Tunesien	1	1	2	0	1	1	+1	+0	+1
Türkei	22	15	37	18	14	32	+4	+1	+5

Staaten	Zuzug			Wegzug			Differenz		
	Männer	Frauen	gesamt	Männer	Frauen	gesamt	Männer	Frauen	gesamt
Ukraine	0	0	0	3	3	6	- 3	- 3	- 6
Unbekannt	2	0	2	0	0	0	+ 2	+ 0	+ 2
Ungarn	48	55	103	33	39	72	+ 15	+ 16	+ 31
Ungeklärt	2	5	7	2	0	2	+ 0	+ 5	+ 5
Usbekistan	0	1	1	0	0	0	+ 0	+ 1	+ 1
Vereinigte Arab. Emirate	1	0	1	0	0	0	+ 1	+ 0	+ 1
Vereinigte Staaten	7	2	9	2	3	5	+ 5	- 1	+ 4
Vereinigtes Königreich	6	1	7	2	2	4	+ 4	- 1	+ 3
Vietnam	0	0	0	0	1	1	+ 0	- 1	- 1
Gesamtergebnis	977	843	1.820	872	783	1.655	+ 105	+ 60	+ 165

48. Übersicht nach Alter - Mai 2014**48.1 Zuzug / Wegzug / Differenz**

Alter	Zuzug			Wegzug			Differenz		
	Männer	Frauen	gesamt	Männer	Frauen	gesamt	Männer	Frauen	gesamt
0	136	91	227	7	4	11	+ 129	+ 87	+ 216
1	9	9	18	8	3	11	+ 1	+ 6	+ 7
2	3	6	9	3	4	7	+ 0	+ 2	+ 2
3	9	3	12	9	7	16	+ 0	- 4	- 4
4	6	7	13	9	3	12	- 3	+ 4	+ 1
5	3	5	8	3	1	4	+ 0	+ 4	+ 4
6	3	4	7	5	2	7	- 2	+ 2	+ 0
7	2	5	7	3	3	6	- 1	+ 2	+ 1
8	3	2	5	0	2	2	+ 3	+ 0	+ 3
9	4	3	7	3	2	5	+ 1	+ 1	+ 2
10	2	0	2	3	2	5	- 1	- 2	- 3
11	3	2	5	1	1	2	+ 2	+ 1	+ 3
12	4	1	5	3	0	3	+ 1	+ 1	+ 2
13	3	3	6	0	1	1	+ 3	+ 2	+ 5
14	1	1	2	1	3	4	+ 0	- 2	- 2
15	2	6	8	2	4	6	+ 0	+ 2	+ 2
16	6	2	8	3	2	5	+ 3	+ 0	+ 3
17	0	7	7	2	11	13	- 2	- 4	- 6
18	14	12	26	7	5	12	+ 7	+ 7	+ 14
19	21	20	41	21	15	36	+ 0	+ 5	+ 5
20	34	29	63	14	21	35	+ 20	+ 8	+ 28
21	33	17	50	22	29	51	+ 11	- 12	- 1
22	23	32	55	31	28	59	- 8	+ 4	- 4
23	39	25	64	25	38	63	+ 14	- 13	+ 1
24	34	43	77	28	20	48	+ 6	+ 23	+ 29
25	36	27	63	36	27	63	+ 0	+ 0	+ 0
26	36	24	60	33	23	56	+ 3	+ 1	+ 4
27	30	31	61	43	21	64	- 13	+ 10	- 3
28	36	22	58	32	25	57	+ 4	- 3	+ 1
29	27	17	44	23	22	45	+ 4	- 5	- 1
30	27	17	44	24	31	55	+ 3	- 14	- 11
31	24	21	45	27	17	44	- 3	+ 4	+ 1
32	22	20	42	31	11	42	- 9	+ 9	+ 0
33	14	18	32	28	19	47	- 14	- 1	- 15
34	22	14	36	22	13	35	+ 0	+ 1	+ 1
35	23	24	47	16	9	25	+ 7	+ 15	+ 22

Alter	Zuzug			Wegzug			Differenz		
	Männer	Frauen	gesamt	Männer	Frauen	gesamt	Männer	Frauen	gesamt
36	20	23	43	14	9	23	+ 6	+ 14	+ 20
37	14	13	27	15	8	23	- 1	+ 5	+ 4
38	17	14	31	14	15	29	+ 3	- 1	+ 2
39	14	6	20	12	6	18	+ 2	+ 0	+ 2
40	11	15	26	7	5	12	+ 4	+ 10	+ 14
41	13	10	23	18	7	25	- 5	+ 3	- 2
42	11	11	22	11	9	20	+ 0	+ 2	+ 2
43	14	16	30	8	6	14	+ 6	+ 10	+ 16
44	13	6	19	12	16	28	+ 1	- 10	- 9
45	18	20	38	14	10	24	+ 4	+ 10	+ 14
46	12	15	27	15	8	23	- 3	+ 7	+ 4
47	18	9	27	9	13	22	+ 9	- 4	+ 5
48	3	8	11	7	9	16	- 4	- 1	- 5
49	8	8	16	8	9	17	+ 0	- 1	- 1
50	8	10	18	9	11	20	- 1	- 1	- 2
51	13	6	19	6	8	14	+ 7	- 2	+ 5
52	6	4	10	5	9	14	+ 1	- 5	- 4
53	4	6	10	8	6	14	- 4	+ 0	- 4
54	8	6	14	5	5	10	+ 3	+ 1	+ 4
55	8	8	16	2	7	9	+ 6	+ 1	+ 7
56	4	4	8	8	6	14	- 4	- 2	- 6
57	6	5	11	3	12	15	+ 3	- 7	- 4
58	2	3	5	3	9	12	- 1	- 6	- 7
59	5	6	11	7	7	14	- 2	- 1	- 3
60	3	3	6	6	7	13	- 3	- 4	- 7
61	4	6	10	4	10	14	+ 0	- 4	- 4
62	2	3	5	3	5	8	- 1	- 2	- 3
63	4	5	9	4	6	10	+ 0	- 1	- 1
64	2	4	6	2	4	6	+ 0	+ 0	+ 0
65	2	1	3	7	5	12	- 5	- 4	- 9
66	3	1	4	2	1	3	+ 1	+ 0	+ 1
67	1	4	5	7	1	8	- 6	+ 3	- 3
68	1	2	3	4	0	4	- 3	+ 2	- 1
69	1	0	1	1	1	2	+ 0	- 1	- 1
70	1	1	2	4	6	10	- 3	- 5	- 8
71	1	0	1	6	3	9	- 5	- 3	- 8

Wanderungsbewegungen Mai 2014

Alter	Zuzug			Wegzug			Differenz		
	Männer	Frauen	gesamt	Männer	Frauen	gesamt	Männer	Frauen	gesamt
72	0	1	1	8	0	8	-8	+1	-7
73	2	0	2	3	3	6	-1	-3	-4
74	0	1	1	1	10	11	-1	-9	-10
75	1	0	1	4	3	7	-3	-3	-6
76	0	1	1	1	2	3	-1	-1	-2
77	1	1	2	1	2	3	+0	-1	-1
78	1	0	1	3	2	5	-2	-2	-4
79	0	1	1	2	2	4	-2	-1	-3
80	0	1	1	2	5	7	-2	-4	-6
81	0	2	2	2	3	5	-2	-1	-3
82	0	0	0	4	6	10	-4	-6	-10
83	1	0	1	4	3	7	-3	-3	-6
84	0	0	0	3	4	7	-3	-4	-7
85	0	1	1	5	3	8	-5	-2	-7
86	1	0	1	4	4	8	-3	-4	-7
87	0	1	1	5	3	8	-5	-2	-7
88	0	0	0	4	6	10	-4	-6	-10
89	0	0	0	6	5	11	-6	-5	-11
90	0	0	0	2	5	7	-2	-5	-7
91	0	0	0	1	2	3	-1	-2	-3
92	0	1	1	4	5	9	-4	-4	-8
93	1	0	1	1	5	6	+0	-5	-5
94	0	0	0	2	1	3	-2	-1	-3
95	0	0	0	1	0	1	-1	+0	-1
96	0	0	0	1	3	4	-1	-3	-4
97	0	0	0	0	2	2	+0	-2	-2
98	0	0	0	0	2	2	+0	-2	-2
99	0	0	0	0	3	3	+0	-3	-3
103	0	0	0	0	1	1	+0	-1	-1
gesamt	977	843	1.820	872	783	1.655	+ 105	+ 60	+ 165

49. Übersicht nach Geburtsjahr - Mai 2014

49.1 Zuzug / Wegzug / Differenz

Jahr	Zuzug			Wegzug			Differenz		
	Männer	Frauen	gesamt	Männer	Frauen	gesamt	Männer	Frauen	gesamt
1911	0	0	0	0	1	1	+0	-1	-1
1914	0	0	0	0	1	1	+0	-1	-1
1915	0	0	0	0	3	3	+0	-3	-3
1916	0	0	0	0	2	2	+0	-2	-2
1917	0	0	0	1	4	5	-1	-4	-5
1918	0	0	0	1	0	1	-1	+0	-1
1919	0	0	0	2	1	3	-2	-1	-3
1920	1	0	1	0	2	2	+1	-2	-1
1921	0	1	1	2	5	7	-2	-4	-6
1922	0	0	0	4	5	9	-4	-5	-9
1923	0	0	0	2	2	4	-2	-2	-4
1924	0	0	0	3	6	9	-3	-6	-9
1925	0	0	0	5	6	11	-5	-6	-11
1926	0	0	0	6	4	10	-6	-4	-10
1927	0	1	1	4	2	6	-4	-1	-5
1928	1	0	1	2	6	8	-1	-6	-7
1929	0	1	1	6	2	8	-6	-1	-7
1930	1	0	1	4	3	7	-3	-3	-6
1931	0	0	0	2	8	10	-2	-8	-10
1932	0	1	1	4	3	7	-4	-2	-6
1933	0	2	2	3	2	5	-3	+0	-3
1934	0	0	0	2	5	7	-2	-5	-7
1935	0	1	1	2	1	3	-2	+0	-2
1936	2	1	3	2	1	3	+0	+0	+0
1937	0	0	0	0	3	3	+0	-3	-3
1938	1	1	2	2	3	5	-1	-2	-3
1939	0	0	0	4	6	10	-4	-6	-10
1940	0	1	1	1	7	8	-1	-6	-7
1941	2	0	2	7	1	8	-5	-1	-6
1942	1	1	2	6	2	8	-5	-1	-6
1943	1	1	2	3	5	8	-2	-4	-6
1944	1	0	1	5	3	8	-4	-3	-7
1945	1	1	2	3	0	3	-2	+1	-1
1946	0	4	4	5	0	5	-5	+4	-1
1947	3	1	4	4	2	6	-1	-1	-2
1948	2	2	4	3	3	6	-1	-1	-2

Wanderungsbewegungen Mai 2014

Jahr	Zuzug			Wegzug			Differenz		
	Männer	Frauen	gesamt	Männer	Frauen	gesamt	Männer	Frauen	gesamt
1949	2	1	3	7	6	13	- 5	- 5	- 10
1950	4	5	9	3	3	6	+ 1	+ 2	+ 3
1951	2	6	8	2	6	8	+ 0	+ 0	+ 0
1952	3	2	5	4	7	11	- 1	- 5	- 6
1953	4	5	9	6	9	15	- 2	- 4	- 6
1954	4	6	10	8	8	16	- 4	- 2	- 6
1955	3	4	7	3	10	13	+ 0	- 6	- 6
1956	6	4	10	4	11	15	+ 2	- 7	- 5
1957	5	5	10	6	8	14	- 1	- 3	- 4
1958	2	6	8	4	5	9	- 2	+ 1	- 1
1959	8	8	16	2	4	6	+ 6	+ 4	+ 10
1960	8	3	11	9	6	15	- 1	- 3	- 4
1961	6	6	12	5	9	14	+ 1	- 3	- 2
1962	10	6	16	4	5	9	+ 6	+ 1	+ 7
1963	7	8	15	11	13	24	- 4	- 5	- 9
1964	10	10	20	7	9	16	+ 3	+ 1	+ 4
1965	5	5	10	5	10	15	+ 0	- 5	- 5
1966	10	10	20	13	12	25	- 3	- 2	- 5
1967	16	14	30	12	8	20	+ 4	+ 6	+ 10
1968	15	19	34	14	12	26	+ 1	+ 7	+ 8
1969	15	10	25	11	12	23	+ 4	- 2	+ 2
1970	16	12	28	11	8	19	+ 5	+ 4	+ 9
1971	10	13	23	7	9	16	+ 3	+ 4	+ 7
1972	9	10	19	19	7	26	- 10	+ 3	- 7
1973	18	10	28	9	8	17	+ 9	+ 2	+ 11
1974	12	12	24	9	7	16	+ 3	+ 5	+ 8
1975	12	13	25	15	8	23	- 3	+ 5	+ 2
1976	18	11	29	17	12	29	+ 1	- 1	+ 0
1977	12	18	30	14	11	25	- 2	+ 7	+ 5
1978	27	26	53	16	7	23	+ 11	+ 19	+ 30
1979	22	13	35	19	9	28	+ 3	+ 4	+ 7
1980	16	23	39	24	20	44	- 8	+ 3	- 5
1981	22	20	42	27	15	42	- 5	+ 5	+ 0
1982	22	18	40	33	14	47	- 11	+ 4	- 7
1983	27	16	43	23	24	47	+ 4	- 8	- 4
1984	27	19	46	26	26	52	+ 1	- 7	- 6
1985	31	19	50	30	29	59	+ 1	- 10	- 9
1986	29	28	57	34	19	53	- 5	+ 9	+ 4

Jahr	Zuzug			Wegzug			Differenz		
	Männer	Frauen	gesamt	Männer	Frauen	gesamt	Männer	Frauen	gesamt
1987	42	29	71	38	18	56	+ 4	+ 11	+ 15
1988	30	22	52	35	33	68	- 5	- 11	- 16
1989	39	33	72	30	18	48	+ 9	+ 15	+ 24
1990	36	36	72	25	30	55	+ 11	+ 6	+ 17
1991	26	34	60	30	32	62	- 4	+ 2	- 2
1992	31	19	50	26	33	59	+ 5	- 14	- 9
1993	33	22	55	14	17	31	+ 19	+ 5	+ 24
1994	26	32	58	22	22	44	+ 4	+ 10	+ 14
1995	17	13	30	12	7	19	+ 5	+ 6	+ 11
1996	6	5	11	3	13	16	+ 3	- 8	- 5
1997	3	6	9	3	2	5	+ 0	+ 4	+ 4
1998	4	5	9	2	4	6	+ 2	+ 1	+ 3
1999	1	2	3	2	2	4	- 1	+ 0	- 1
2000	4	3	7	0	2	2	+ 4	+ 1	+ 5
2001	2	1	3	3	0	3	- 1	+ 1	+ 0
2002	4	1	5	1	1	2	+ 3	+ 0	+ 3
2003	2	1	3	2	1	3	+ 0	+ 0	+ 0
2004	5	2	7	4	3	7	+ 1	- 1	+ 0
2005	2	3	5	0	1	1	+ 2	+ 2	+ 4
2006	1	3	4	1	3	4	+ 0	+ 0	+ 0
2007	4	4	8	5	1	6	- 1	+ 3	+ 2
2008	3	3	6	4	3	7	- 1	+ 0	- 1
2009	2	8	10	8	1	9	- 6	+ 7	+ 1
2010	11	5	16	9	8	17	+ 2	- 3	- 1
2011	5	5	10	4	2	6	+ 1	+ 3	+ 4
2012	8	7	15	5	6	11	+ 3	+ 1	+ 4
2013	9	5	14	9	4	13	+ 0	+ 1	+ 1
2014	129	90	219	2	0	2	+ 127	+ 90	+ 217
gesamt	977	843	1.820	872	783	1.655	+ 105	+ 60	+ 165

50. Übersicht nach Wohnsitzart - Juni 2014

50.1 Zuzug

Wohnsitz	Männer	Frauen	gesamt
Hauptwohnsitz	749	638	1.387
Nebenwohnsitz	206	337	543
Obdachlos	26	10	36
gesamt	981	985	1.966

50.2 Wegzug

Wohnsitz	Männer	Frauen	gesamt
Hauptwohnsitz	749	688	1.437
Nebenwohnsitz	275	350	625
Obdachlos	28	9	37
gesamt	1.052	1.047	2.099

50.3 Differenz

Wohnsitz	Männer	Frauen	gesamt
Hauptwohnsitz	+ 0	- 50	- 50
Nebenwohnsitz	- 69	- 13	- 82
Obdachlos	- 2	+ 1	- 1
gesamt	- 71	- 62	- 133

50.4 Grafik

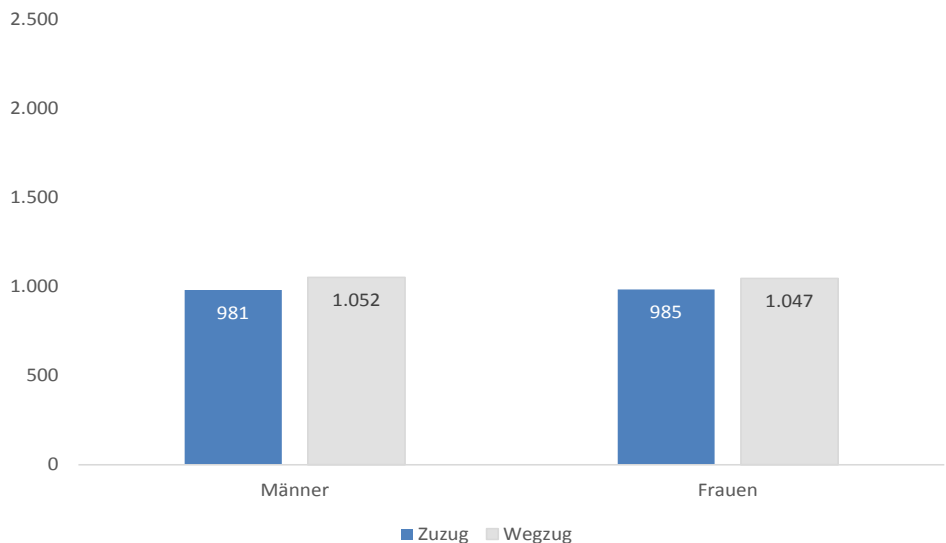

51. Übersicht nach Bezirken - Juni 2014**51.1 Zuzug**

Bezirk	Männer	Frauen	gesamt
Innere Stadt	21	9	30
St. Leonhard	49	47	96
Geidorf	72	74	146
Lend	128	127	255
Gries	163	155	318
Jakomini	162	150	312
Liebenau	50	63	113
St. Peter	34	34	68
Waltendorf	19	27	46
Ries	11	11	22
Mariatrost	24	30	54
Andtitz	53	41	94
Gösting	40	40	80
Eggenberg	56	54	110
Wetzelsdorf	36	42	78
Straßgang	36	57	93
Puntigam	27	24	51
gesamt	981	985	1.966

51.2 Wegzug

Bezirk	Männer	Frauen	gesamt
Innere Stadt	60	70	130
St. Leonhard	58	76	134
Geidorf	98	123	221
Lend	136	121	257
Gries	164	102	266
Jakomini	144	120	264
Liebenau	44	39	83
St. Peter	24	34	58
Waltendorf	24	36	60
Ries	10	27	37
Mariatrost	24	39	63
Andtitz	27	45	72
Gösting	34	42	76
Eggenberg	59	62	121
Wetzelsdorf	39	47	86
Straßgang	35	43	78
Puntigam	72	21	93
gesamt	1.052	1.047	2.099

51.3 Differenz

Bezirk	Männer	Frauen	gesamt
Innere Stadt	- 39	- 61	- 100
St. Leonhard	- 9	- 29	- 38
Geidorf	- 26	- 49	- 75
Lend	- 8	+ 6	- 2
Gries	- 1	+ 53	+ 52
Jakomini	+ 18	+ 30	+ 48
Liebenau	+ 6	+ 24	+ 30
St. Peter	+ 10	+ 0	+ 10
Waltendorf	- 5	- 9	- 14
Ries	+ 1	- 16	- 15
Mariatrost	+ 0	- 9	- 9
Andtitz	+ 26	- 4	+ 22
Gösting	+ 6	- 2	+ 4
Eggenberg	- 3	- 8	- 11
Wetzelsdorf	- 3	- 5	- 8
Straßgang	+ 1	+ 14	+ 15
Puntigam	- 45	+ 3	- 42
gesamt	- 71	- 62	- 133

51.4 Grafik

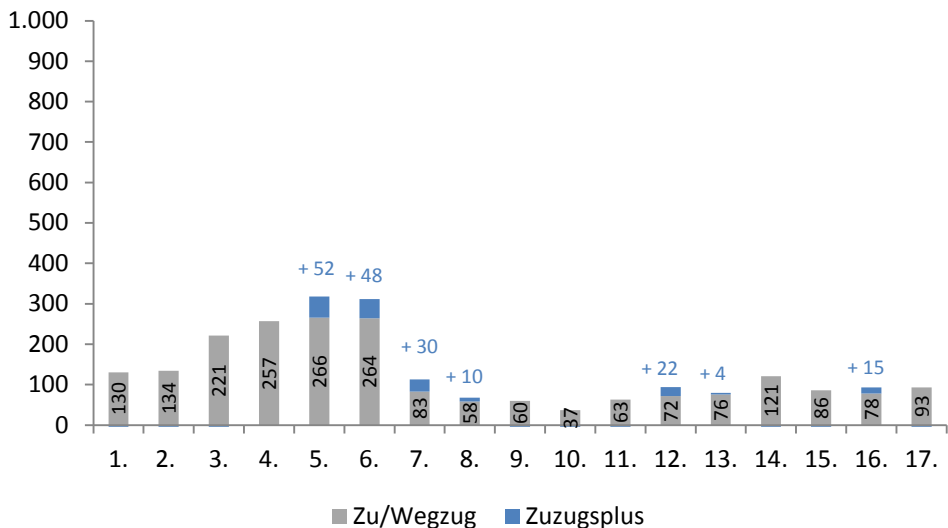

52. Übersicht nach Wiener Zählsprenzel auf Grazer Stadtgebiet - Juni 2014**52.1 Zuzug / Wegzug / Differenz**

Sprengel	Zuzug			Wegzug			Differenz		
	Männer	Frauen	gesamt	Männer	Frauen	gesamt	Männer	Frauen	gesamt
0	2	0	2	4	3	7	-2	-3	-5
1	5	1	6	4	4	8	+1	-3	-2
2	1	2	3	34	56	90	-33	-54	-87
3	0	2	2	3	2	5	-3	+0	-3
4	3	1	4	3	4	7	+0	-3	-3
5	4	1	5	3	1	4	+1	+0	+1
6	6	2	8	9	0	9	-3	+2	-1
10	3	6	9	2	6	8	+1	+0	+1
11	3	1	4	1	1	2	+2	+0	+2
12	0	0	0	0	5	5	+0	-5	-5
13	0	1	1	1	4	5	-1	-3	-4
14	3	3	6	5	5	10	-2	-2	-4
15	7	7	14	7	3	10	+0	+4	+4
16	2	1	3	4	2	6	-2	-1	-3
20	3	5	8	5	11	16	-2	-6	-8
21	0	2	2	6	2	8	-6	+0	-6
22	0	2	2	0	0	0	+0	+2	+2
23	3	1	4	5	5	10	-2	-4	-6
24	4	0	4	3	4	7	+1	-4	-3
25	1	0	1	1	0	1	+0	+0	+0
26	6	4	10	1	5	6	+5	-1	+4
27	4	1	5	6	1	7	-2	+0	-2
30	2	6	8	3	4	7	-1	+2	+1
31	2	3	5	0	2	2	+2	+1	+3
40	0	0	0	0	4	4	+0	-4	-4
41	2	1	3	2	1	3	+0	+0	+0
42	4	3	7	5	7	12	-1	-4	-5
43	0	0	0	1	4	5	-1	-4	-5
50	6	7	13	1	0	1	+5	+7	+12
51	0	5	5	1	4	5	-1	+1	+0
52	5	3	8	4	3	7	+1	+0	+1
53	4	3	7	9	9	18	-5	-6	-11
54	1	4	5	5	7	12	-4	-3	-7
55	3	4	7	3	5	8	+0	-1	-1
56	1	1	2	4	7	11	-3	-6	-9
60	2	6	8	13	16	29	-11	-10	-21

Sprenghel	Zuzug			Wegzug			Differenz		
	Männer	Frauen	gesamt	Männer	Frauen	gesamt	Männer	Frauen	gesamt
61	0	6	6	4	5	9	-4	+1	-3
70	3	1	4	0	0	0	+3	+1	+4
71	23	1	24	15	15	30	+8	-14	-6
72	1	3	4	2	2	4	-1	+1	+0
73	1	2	3	1	0	1	+0	+2	+2
74	1	0	1	4	2	6	-3	-2	-5
75	0	1	1	0	1	1	+0	+0	+0
80	1	2	3	5	4	9	-4	-2	-6
90	3	3	6	1	4	5	+2	-1	+1
91	1	1	2	8	6	14	-7	-5	-12
92	2	3	5	3	7	10	-1	-4	-5
93	0	1	1	3	4	7	-3	-3	-6
94	2	3	5	0	3	3	+2	+0	+2
100	0	1	1	2	5	7	-2	-4	-6
101	2	1	3	6	5	11	-4	-4	-8
102	0	1	1	1	1	2	-1	+0	-1
103	2	1	3	0	1	1	+2	+0	+2
110	2	3	5	2	2	4	+0	+1	+1
111	6	6	12	0	4	4	+6	+2	+8
112	0	1	1	1	1	2	-1	+0	-1
120	1	1	2	4	1	5	-3	+0	-3
121	3	3	6	12	16	28	-9	-13	-22
122	7	6	13	7	11	18	+0	-5	-5
123	4	4	8	0	1	1	+4	+3	+7
124	14	10	24	16	6	22	-2	+4	+2
130	4	2	6	6	5	11	-2	-3	-5
131	6	9	15	5	3	8	+1	+6	+7
132	7	7	14	16	8	24	-9	-1	-10
140	13	7	20	10	12	22	+3	-5	-2
141	3	3	6	4	12	16	-1	-9	-10
142	11	3	14	5	10	15	+6	-7	-1
143	2	7	9	1	1	2	+1	+6	+7
144	4	3	7	8	3	11	-4	+0	-4
145	3	6	9	2	1	3	+1	+5	+6
146	2	0	2	8	3	11	-6	-3	-9
147	14	10	24	12	7	19	+2	+3	+5
148	6	10	16	3	5	8	+3	+5	+8
150	6	7	13	9	7	16	-3	+0	-3

Wanderungsbewegungen Juni 2014

Sprenkel	Zuzug			Wegzug			Differenz		
	Männer	Frauen	gesamt	Männer	Frauen	gesamt	Männer	Frauen	gesamt
151	0	15	15	1	3	4	- 1	+ 12	+ 11
160	8	7	15	5	4	9	+ 3	+ 3	+ 6
161	8	6	14	1	2	3	+ 7	+ 4	+ 11
162	2	1	3	1	0	1	+ 1	+ 1	+ 2
170	4	6	10	6	6	12	- 2	+ 0	- 2
171	10	12	22	3	3	6	+ 7	+ 9	+ 16
172	6	10	16	9	3	12	- 3	+ 7	+ 4
173	1	0	1	4	3	7	- 3	- 3	- 6
174	4	6	10	7	9	16	- 3	- 3	- 6
175	5	6	11	7	6	13	- 2	+ 0	- 2
180	0	0	0	6	5	11	- 6	- 5	- 11
181	3	2	5	1	2	3	+ 2	+ 0	+ 2
182	10	15	25	11	2	13	- 1	+ 13	+ 12
183	7	17	24	5	5	10	+ 2	+ 12	+ 14
184	17	6	23	10	3	13	+ 7	+ 3	+ 10
185	10	7	17	6	8	14	+ 4	- 1	+ 3
190	29	9	38	30	12	42	- 1	- 3	- 4
191	6	3	9	5	4	9	+ 1	- 1	+ 0
192	0	1	1	1	0	1	- 1	+ 1	+ 0
200	1	3	4	1	0	1	+ 0	+ 3	+ 3
201	2	1	3	1	0	1	+ 1	+ 1	+ 2
202	5	3	8	2	4	6	+ 3	- 1	+ 2
203	2	1	3	2	0	2	+ 0	+ 1	+ 1
204	0	0	0	0	4	4	+ 0	- 4	- 4
210	4	3	7	2	0	2	+ 2	+ 3	+ 5
211	3	2	5	2	6	8	+ 1	- 4	- 3
212	2	3	5	3	6	9	- 1	- 3	- 4
213	3	5	8	4	3	7	- 1	+ 2	+ 1
214	1	3	4	8	1	9	- 7	+ 2	- 5
220	7	1	8	16	0	16	- 9	+ 1	- 8
221	2	7	9	1	0	1	+ 1	+ 7	+ 8
222	1	0	1	0	0	0	+ 1	+ 0	+ 1
230	6	10	16	4	4	8	+ 2	+ 6	+ 8
231	10	10	20	5	2	7	+ 5	+ 8	+ 13
232	2	3	5	2	1	3	+ 0	+ 2	+ 2
240	2	2	4	5	5	10	- 3	- 3	- 6
241	4	2	6	1	4	5	+ 3	- 2	+ 1
242	2	0	2	0	3	3	+ 2	- 3	- 1

Sprengel	Zuzug			Wegzug			Differenz		
	Männer	Frauen	gesamt	Männer	Frauen	gesamt	Männer	Frauen	gesamt
243	1	4	5	4	4	8	-3	+0	-3
244	1	1	2	3	1	4	-2	+0	-2
245	8	2	10	4	2	6	+4	+0	+4
246	4	5	9	0	3	3	+4	+2	+6
247	0	3	3	2	3	5	-2	+0	-2
250	7	2	9	9	1	10	-2	+1	-1
251	2	2	4	5	5	10	-3	-3	-6
252	3	26	29	7	8	15	-4	+18	+14
253	4	4	8	2	1	3	+2	+3	+5
254	3	0	3	0	0	0	+3	+0	+3
255	9	10	19	3	4	7	+6	+6	+12
260	7	2	9	3	4	7	+4	-2	+2
261	7	3	10	3	5	8	+4	-2	+2
262	3	3	6	2	4	6	+1	-1	+0
263	7	8	15	3	4	7	+4	+4	+8
270	1	3	4	1	0	1	+0	+3	+3
271	9	11	20	9	3	12	+0	+8	+8
280	3	2	5	0	3	3	+3	-1	+2
281	1	5	6	5	5	10	-4	+0	-4
282	3	10	13	3	2	5	+0	+8	+8
290	1	1	2	3	1	4	-2	+0	-2
291	7	3	10	4	0	4	+3	+3	+6
292	14	13	27	15	21	36	-1	-8	-9
300	1	0	1	0	0	0	+1	+0	+1
301	5	8	13	7	15	22	-2	-7	-9
302	2	3	5	4	4	8	-2	-1	-3
303	0	2	2	0	1	1	+0	+1	+1
304	40	9	49	37	3	40	+3	+6	+9
305	1	1	2	0	1	1	+1	+0	+1
310	1	0	1	4	1	5	-3	-1	-4
311	5	12	17	5	2	7	+0	+10	+10
320	4	0	4	5	5	10	-1	-5	-6
321	9	5	14	4	4	8	+5	+1	+6
322	5	4	9	2	4	6	+3	+0	+3
330	6	9	15	9	7	16	-3	+2	-1
331	0	2	2	3	0	3	-3	+2	-1
332	1	2	3	2	5	7	-1	-3	-4
333	5	2	7	2	2	4	+3	+0	+3

Wanderungsbewegungen Juni 2014

Sprenkel	Zuzug			Wegzug			Differenz		
	Männer	Frauen	gesamt	Männer	Frauen	gesamt	Männer	Frauen	gesamt
334	5	8	13	3	1	4	+2	+7	+9
340	3	1	4	2	2	4	+1	-1	+0
341	5	10	15	3	5	8	+2	+5	+7
342	1	8	9	0	1	1	+1	+7	+8
350	8	8	16	9	8	17	-1	+0	-1
351	5	3	8	2	2	4	+3	+1	+4
360	2	8	10	1	3	4	+1	+5	+6
361	5	3	8	5	6	11	+0	-3	-3
362	2	2	4	0	8	8	+2	-6	-4
363	5	3	8	6	3	9	-1	+0	-1
370	7	7	14	1	2	3	+6	+5	+11
371	0	0	0	0	2	2	+0	-2	-2
380	0	0	0	0	1	1	+0	-1	-1
381	2	3	5	5	4	9	-3	-1	-4
382	5	8	13	4	5	9	+1	+3	+4
383	6	5	11	3	7	10	+3	-2	+1
390	1	3	4	3	2	5	-2	+1	-1
391	3	5	8	3	3	6	+0	+2	+2
392	0	0	0	0	1	1	+0	-1	-1
400	0	1	1	1	2	3	-1	-1	-2
401	2	2	4	5	11	16	-3	-9	-12
410	3	5	8	5	13	18	-2	-8	-10
411	1	1	2	0	2	2	+1	-1	+0
412	1	1	2	3	3	6	-2	-2	-4
413	1	2	3	2	2	4	-1	+0	-1
420	4	2	6	0	7	7	+4	-5	-1
422	1	0	1	0	0	0	+1	+0	+1
430	4	5	9	5	4	9	-1	+1	+0
431	3	6	9	3	7	10	+0	-1	-1
432	2	3	5	2	12	14	+0	-9	-9
440	2	3	5	0	3	3	+2	+0	+2
441	7	8	15	4	7	11	+3	+1	+4
442	2	0	2	2	0	2	+0	+0	+0
443	2	2	4	7	4	11	-5	-2	-7
444	2	3	5	1	2	3	+1	+1	+2
450	12	1	13	1	1	2	+11	+0	+11
451	9	6	15	2	7	9	+7	-1	+6
452	0	1	1	1	1	2	-1	+0	-1

Sprengel	Zuzug			Wegzug			Differenz		
	Männer	Frauen	gesamt	Männer	Frauen	gesamt	Männer	Frauen	gesamt
453	4	0	4	1	5	6	+3	-5	-2
454	3	1	4	0	1	1	+3	+0	+3
455	4	4	8	3	4	7	+1	+0	+1
460	3	4	7	4	2	6	-1	+2	+1
461	3	4	7	6	9	15	-3	-5	-8
470	0	1	1	0	2	2	+0	-1	-1
471	3	4	7	1	0	1	+2	+4	+6
480	4	8	12	2	2	4	+2	+6	+8
481	4	5	9	4	6	10	+0	-1	-1
482	2	2	4	0	3	3	+2	-1	+1
490	1	0	1	1	2	3	+0	-2	-2
491	1	0	1	1	0	1	+0	+0	+0
500	8	8	16	0	1	1	+8	+7	+15
501	2	1	3	5	9	14	-3	-8	-11
510	5	10	15	3	3	6	+2	+7	+9
511	7	4	11	5	2	7	+2	+2	+4
520	1	1	2	3	4	7	-2	-3	-5
521	0	4	4	2	8	10	-2	-4	-6
530	5	4	9	1	4	5	+4	+0	+4
531	9	5	14	13	10	23	-4	-5	-9
533	2	0	2	0	0	0	+2	+0	+2
534	1	3	4	2	1	3	-1	+2	+1
540	2	0	2	11	10	21	-9	-10	-19
550	0	0	0	2	2	4	-2	-2	-4
551	1	3	4	4	5	9	-3	-2	-5
552	7	8	15	4	1	5	+3	+7	+10
553	7	4	11	10	5	15	-3	-1	-4
560	1	2	3	2	3	5	-1	-1	-2
561	5	4	9	2	3	5	+3	+1	+4
562	1	0	1	0	0	0	+1	+0	+1
563	3	2	5	2	1	3	+1	+1	+2
564	1	6	7	1	5	6	+0	+1	+1
570	3	3	6	2	5	7	+1	-2	-1
571	7	1	8	6	4	10	+1	-3	-2
572	5	5	10	1	4	5	+4	+1	+5
573	2	3	5	1	1	2	+1	+2	+3
580	7	3	10	1	5	6	+6	-2	+4
581	0	3	3	0	2	2	+0	+1	+1

Wanderungsbewegungen Juni 2014

Sprenkel	Zuzug			Wegzug			Differenz		
	Männer	Frauen	gesamt	Männer	Frauen	gesamt	Männer	Frauen	gesamt
590	3	5	8	8	4	12	-5	+1	-4
591	1	2	3	2	2	4	-1	+0	-1
600	3	5	8	5	4	9	-2	+1	-1
601	6	4	10	3	3	6	+3	+1	+4
602	3	4	7	2	1	3	+1	+3	+4
603	0	0	0	1	6	7	-1	-6	-7
604	2	2	4	3	2	5	-1	+0	-1
610	1	2	3	5	13	18	-4	-11	-15
611	10	12	22	9	8	17	+1	+4	+5
612	1	3	4	1	2	3	+0	+1	+1
613	6	7	13	7	4	11	-1	+3	+2
620	4	3	7	3	4	7	+1	-1	+0
630	5	3	8	3	3	6	+2	+0	+2
631	4	0	4	2	3	5	+2	-3	-1
632	5	8	13	5	9	14	+0	-1	-1
640	1	3	4	0	1	1	+1	+2	+3
641	1	3	4	2	4	6	-1	-1	-2
650	5	15	20	7	5	12	-2	+10	+8
651	5	10	15	6	10	16	-1	+0	-1
660	4	5	9	2	1	3	+2	+4	+6
661	3	0	3	4	3	7	-1	-3	-4
662	1	2	3	1	0	1	+0	+2	+2
663	0	2	2	0	0	0	+0	+2	+2
664	0	3	3	3	3	6	-3	+0	-3
665	2	3	5	0	1	1	+2	+2	+4
670	4	2	6	0	4	4	+4	-2	+2
671	3	3	6	61	5	66	-58	-2	-60
680	6	4	10	6	1	7	+0	+3	+3
692	2	10	12	2	6	8	+0	+4	+4
700	12	5	17	3	5	8	+9	+0	+9
gesamt	981	985	1.966	1.052	1.047	2.099	-71	-62	-133

53. Übersicht nach Kontinenten - Juni 2014

53.1 Zuzug

Kontinent	Männer	Frauen	gesamt
Afrika	34	15	49
Amerika	25	24	49
Asien	97	49	146
Australien und Ozeanien	0	0	0
Europa	814	882	1.696
Russische Föderation	10	10	20
Staatenlos	1	5	6
gesamt	981	985	1.966

53.2 Wegzug

Kontinent	Männer	Frauen	gesamt
Afrika	27	7	34
Amerika	17	27	44
Asien	91	41	132
Australien und Ozeanien	2	3	5
Europa	899	956	1.855
Russische Föderation	14	12	26
Staatenlos	2	1	3
gesamt	1.052	1.047	2.099

53.3 Differenz

Kontinent	Männer	Frauen	gesamt
Afrika	+ 7	+ 8	+ 15
Amerika	+ 8	- 3	+ 5
Asien	+ 6	+ 8	+ 14
Australien und Ozeanien	- 2	- 3	- 5
Europa	- 85	- 74	- 159
Russische Föderation	- 4	- 2	- 6
Staatenlos	- 1	+ 4	+ 3
gesamt	- 71	- 62	- 133

54. Übersicht nach EU - Kennzeichen - Juni 2014

54.1 Zuzug

EU - Kennzeichen	Männer	Frauen	gesamt
ÖsterreicherInnen	448	398	846
EU-BürgerInnen	275	389	664
Nicht Eu-BürgerInnen	258	198	456
gesamt	981	985	1.966

54.2 Wegzug

EU - Kennzeichen	Männer	Frauen	gesamt
ÖsterreicherInnen	592	545	1.137
EU-BürgerInnen	237	366	603
Nicht Eu-BürgerInnen	223	136	359
gesamt	1.052	1.047	2.099

54.3 Differenz

EU - Kennzeichen	Männer	Frauen	gesamt
ÖsterreicherInnen	- 144	- 147	- 291
EU-BürgerInnen	+ 38	+ 23	+ 61
Nicht Eu-BürgerInnen	+ 35	+ 62	+ 97
gesamt	- 71	- 62	- 133

54.4 Grafik

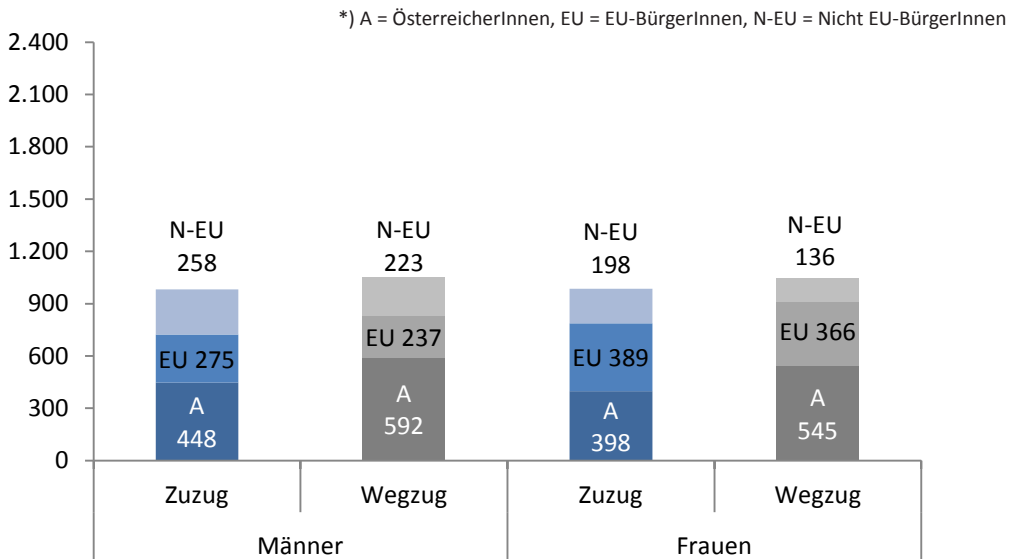

55. Übersicht nach Staaten - Juni 2014

55.1 Zuzug / Wegzug / Differenz

Staaten	Zuzug			Wegzug			Differenz		
	Männer	Frauen	gesamt	Männer	Frauen	gesamt	Männer	Frauen	gesamt
Afghanistan	27	3	30	18	0	18	+9	+3	+12
Ägypten	10	3	13	10	0	10	+0	+3	+3
Albanien	2	3	5	1	3	4	+1	+0	+1
Algerien	1	0	1	3	0	3	-2	+0	-2
Argentinien	0	0	0	1	0	1	-1	+0	-1
Armenien	0	0	0	1	3	4	-1	-3	-4
Aserbajdschan	0	0	0	1	1	2	-1	-1	-2
Australien	0	0	0	2	3	5	-2	-3	-5
Äthiopien	1	0	1	0	0	0	+1	+0	+1
Bangladesch	1	0	1	2	1	3	-1	-1	-2
Belarus	1	0	1	0	2	2	+1	-2	-1
Belgien	1	0	1	0	1	1	+1	-1	+0
Bosnien und Herzegowina	43	47	90	36	21	57	+7	+26	+33
Brasilien	1	2	3	0	5	5	+1	-3	-2
Bulgarien	13	8	21	7	11	18	+6	-3	+3
Chile	2	0	2	0	0	0	+2	+0	+2
China	9	9	18	26	6	32	-17	+3	-14
Dänemark	0	1	1	3	0	3	-3	+1	-2
Deutschland	28	27	55	41	29	70	-13	-2	-15
Dominikanische Republik	1	2	3	1	1	2	+0	+1	+1
Ecuador	0	2	2	0	0	0	+0	+2	+2
Finnland	0	1	1	1	7	8	-1	-6	-7
Frankreich	3	1	4	4	9	13	-1	-8	-9
Georgien	2	4	6	3	0	3	-1	+4	+3
Ghana	1	1	2	1	0	1	+0	+1	+1
Griechenland	2	3	5	2	2	4	+0	+1	+1
Guatemala	0	0	0	3	2	5	-3	-2	-5
Indien	8	0	8	4	1	5	+4	-1	+3
Indonesien	2	2	4	0	0	0	+2	+2	+4
Irak	2	0	2	1	1	2	+1	-1	+0
Iran - Islamische Republik	7	1	8	3	2	5	+4	-1	+3
Irland	0	0	0	1	1	2	-1	-1	-2
Island	1	1	2	0	0	0	+1	+1	+2
Israel	0	0	0	1	0	1	-1	+0	-1
Italien	10	6	16	17	12	29	-7	-6	-13
Japan	0	2	2	1	1	2	-1	+1	+0

Wanderungsbewegungen Juni 2014

Staaten	Zuzug			Wegzug			Differenz		
	Männer	Frauen	gesamt	Männer	Frauen	gesamt	Männer	Frauen	gesamt
Jordanien	1	1	2	2	1	3	- 1	+ 0	- 1
Jugoslawien	0	0	0	2	0	2	- 2	+ 0	- 2
Kamerun	0	1	1	0	0	0	+ 0	+ 1	+ 1
Kanada	1	1	2	0	1	1	+ 1	+ 0	+ 1
Kasachstan	0	0	0	0	1	1	+ 0	- 1	- 1
Kirgisistan	0	1	1	0	2	2	+ 0	- 1	- 1
Kolumbien	1	2	3	0	0	0	+ 1	+ 2	+ 3
Komoren	0	0	0	0	1	1	+ 0	- 1	- 1
Korea - Republik	0	0	0	3	2	5	- 3	- 2	- 5
Kosovo	6	5	11	11	5	16	- 5	+ 0	- 5
Kroatien	41	33	74	24	15	39	+ 17	+ 18	+ 35
Kuba	1	2	3	0	0	0	+ 1	+ 2	+ 3
Laos - Demokr. Volksrep.	0	0	0	0	1	1	+ 0	- 1	- 1
Lettland	1	20	21	2	16	18	- 1	+ 4	+ 3
Liechtenstein	0	0	0	1	2	3	- 1	- 2	- 3
Litauen	1	0	1	0	3	3	+ 1	- 3	- 2
Malaysia	2	2	4	0	0	0	+ 2	+ 2	+ 4
Marokko	1	0	1	0	1	1	+ 1	- 1	+ 0
Mazedonien	11	11	22	4	4	8	+ 7	+ 7	+ 14
Mexiko	1	3	4	1	1	2	+ 0	+ 2	+ 2
Moldau	2	2	4	0	0	0	+ 2	+ 2	+ 4
Mongolei	1	2	3	0	1	1	+ 1	+ 1	+ 2
Montenegro	1	0	1	0	0	0	+ 1	+ 0	+ 1
Niederlande	2	1	3	2	2	4	+ 0	- 1	- 1
Nigeria	11	8	19	12	5	17	- 1	+ 3	+ 2
Oman	0	0	0	1	0	1	- 1	+ 0	- 1
Österreich	448	398	846	592	545	1.137	- 144	- 147	- 291
Pakistan	3	9	12	1	1	2	+ 2	+ 8	+ 10
Philippinen	0	0	0	0	1	1	+ 0	- 1	- 1
Polen	6	4	10	4	7	11	+ 2	- 3	- 1
Portugal	0	0	0	1	1	2	- 1	- 1	- 2
Rumänien	80	156	236	51	109	160	+ 29	+ 47	+ 76
Russische Föderation	10	10	20	14	12	26	- 4	- 2	- 6
Schweden	1	0	1	5	3	8	- 4	- 3	- 7
Schweiz	0	0	0	0	2	2	+ 0	- 2	- 2
Serbien	24	21	45	14	6	20	+ 10	+ 15	+ 25
Simbabwe	1	0	1	0	0	0	+ 1	+ 0	+ 1

Staaten	Zuzug			Wegzug			Differenz		
	Männer	Frauen	gesamt	Männer	Frauen	gesamt	Männer	Frauen	gesamt
Singapur	0	0	0	6	0	6	-6	+0	-6
Slowakei	9	67	76	5	57	62	+4	+10	+14
Slowenien	29	13	42	19	18	37	+10	-5	+5
Somalia	6	2	8	0	0	0	+6	+2	+8
Spanien	3	1	4	14	9	23	-11	-8	-19
Südafrika	1	0	1	0	0	0	+1	+0	+1
Syrien - Arabische Republik	11	6	17	3	3	6	+8	+3	+11
Thailand	0	1	1	0	3	3	+0	-2	-2
Tschechische Republik	0	4	4	2	7	9	-2	-3	-5
Tunesien	1	0	1	1	0	1	+0	+0	+0
Türkei	21	6	27	13	8	21	+8	-2	+6
Ukraine	0	5	5	1	1	2	-1	+4	+3
Unbekannt	0	1	1	1	0	1	-1	+1	+0
Ungarn	40	43	83	28	41	69	+12	+2	+14
Ungeklärt	1	4	5	1	1	2	+0	+3	+3
Vereinigte Arab. Emirate	0	0	0	1	0	1	-1	+0	-1
Vereinigte Staaten	17	10	27	11	17	28	+6	-7	-1
Vereinigtes Königreich	5	0	5	4	5	9	+1	-5	-4
Zypern	0	0	0	0	1	1	+0	-1	-1
Gesamtergebnis	981	985	1.966	1.052	1.047	2.099	-71	-62	-133

56. Übersicht nach Alter - Juni 2014**56.1 Zuzug / Wegzug / Differenz**

Alter	Zuzug			Wegzug			Differenz		
	Männer	Frauen	gesamt	Männer	Frauen	gesamt	Männer	Frauen	gesamt
0	131	132	263	9	8	17	+ 122	+ 124	+ 246
1	8	10	18	8	9	17	+ 0	+ 1	+ 1
2	13	3	16	10	7	17	+ 3	- 4	- 1
3	5	3	8	7	7	14	- 2	- 4	- 6
4	5	9	14	3	5	8	+ 2	+ 4	+ 6
5	5	6	11	7	5	12	- 2	+ 1	- 1
6	9	2	11	1	8	9	+ 8	- 6	+ 2
7	5	2	7	6	6	12	- 1	- 4	- 5
8	7	3	10	4	6	10	+ 3	- 3	+ 0
9	6	4	10	3	4	7	+ 3	+ 0	+ 3
10	7	2	9	4	4	8	+ 3	- 2	+ 1
11	4	4	8	3	3	6	+ 1	+ 1	+ 2
12	5	8	13	2	1	3	+ 3	+ 7	+ 10
13	5	7	12	2	2	4	+ 3	+ 5	+ 8
14	11	8	19	3	2	5	+ 8	+ 6	+ 14
15	12	10	22	6	0	6	+ 6	+ 10	+ 16
16	11	7	18	2	3	5	+ 9	+ 4	+ 13
17	12	12	24	5	2	7	+ 7	+ 10	+ 17
18	31	10	41	12	10	22	+ 19	+ 0	+ 19
19	27	24	51	20	35	55	+ 7	- 11	- 4
20	31	40	71	24	46	70	+ 7	- 6	+ 1
21	27	33	60	34	51	85	- 7	- 18	- 25
22	31	42	73	49	58	107	- 18	- 16	- 34
23	28	38	66	41	61	102	- 13	- 23	- 36
24	37	44	81	45	47	92	- 8	- 3	- 11
25	34	37	71	42	41	83	- 8	- 4	- 12
26	28	31	59	39	45	84	- 11	- 14	- 25
27	26	34	60	38	38	76	- 12	- 4	- 16
28	33	12	45	39	26	65	- 6	- 14	- 20
29	13	18	31	28	21	49	- 15	- 3	- 18
30	20	22	42	32	27	59	- 12	- 5	- 17
31	20	23	43	27	22	49	- 7	+ 1	- 6
32	21	17	38	30	16	46	- 9	+ 1	- 8
33	24	15	39	19	19	38	+ 5	- 4	+ 1
34	13	8	21	25	19	44	- 12	- 11	- 23
35	22	13	35	19	16	35	+ 3	- 3	+ 0

Alter	Zuzug			Wegzug			Differenz		
	Männer	Frauen	gesamt	Männer	Frauen	gesamt	Männer	Frauen	gesamt
36	23	18	41	13	14	27	+10	+4	+14
37	11	8	19	21	6	27	-10	+2	-8
38	17	13	30	14	16	30	+3	-3	+0
39	18	9	27	11	14	25	+7	-5	+2
40	6	12	18	13	15	28	-7	-3	-10
41	11	16	27	20	10	30	-9	+6	-3
42	11	9	20	15	8	23	-4	+1	-3
43	14	16	30	11	10	21	+3	+6	+9
44	11	2	13	15	8	23	-4	-6	-10
45	6	14	20	12	9	21	-6	+5	-1
46	10	12	22	16	16	32	-6	-4	-10
47	11	19	30	10	11	21	+1	+8	+9
48	8	8	16	17	11	28	-9	-3	-12
49	7	11	18	11	7	18	-4	+4	+0
50	10	10	20	12	13	25	-2	-3	-5
51	7	7	14	14	4	18	-7	+3	-4
52	10	9	19	10	6	16	+0	+3	+3
53	5	6	11	9	14	23	-4	-8	-12
54	7	8	15	7	5	12	+0	+3	+3
55	4	7	11	8	6	14	-4	+1	-3
56	6	10	16	3	6	9	+3	+4	+7
57	3	3	6	3	8	11	+0	-5	-5
58	0	10	10	2	3	5	-2	+7	+5
59	4	7	11	5	6	11	-1	+1	+0
60	4	8	12	11	6	17	-7	+2	-5
61	4	8	12	7	9	16	-3	-1	-4
62	2	2	4	2	3	5	+0	-1	-1
63	1	4	5	5	4	9	-4	+0	-4
64	4	0	4	7	2	9	-3	-2	-5
65	2	4	6	6	5	11	-4	-1	-5
66	2	3	5	5	3	8	-3	+0	-3
67	1	0	1	7	1	8	-6	-1	-7
68	2	2	4	1	2	3	+1	+0	+1
69	2	2	4	3	1	4	-1	+1	+0
70	0	1	1	3	4	7	-3	-3	-6
71	1	0	1	5	3	8	-4	-3	-7

Wanderungsbewegungen Juni 2014

Alter	Zuzug			Wegzug			Differenz		
	Männer	Frauen	gesamt	Männer	Frauen	gesamt	Männer	Frauen	gesamt
72	0	5	5	3	1	4	-3	+4	+1
73	2	0	2	3	0	3	-1	+0	-1
74	0	0	0	9	2	11	-9	-2	-11
75	0	3	3	1	10	11	-1	-7	-8
76	2	0	2	5	3	8	-3	-3	-6
77	1	0	1	3	0	3	-2	+0	-2
78	1	0	1	3	2	5	-2	-2	-4
79	0	0	0	2	3	5	-2	-3	-5
80	0	0	0	3	5	8	-3	-5	-8
81	0	1	1	3	0	3	-3	+1	-2
82	0	0	0	1	4	5	-1	-4	-5
83	0	1	1	0	3	3	+0	-2	-2
84	0	0	0	3	3	6	-3	-3	-6
85	0	1	1	3	6	9	-3	-5	-8
86	2	1	3	2	4	6	+0	-3	-3
87	0	0	0	3	4	7	-3	-4	-7
88	0	1	1	4	2	6	-4	-1	-5
89	0	0	0	2	5	7	-2	-5	-7
90	0	0	0	3	12	15	-3	-12	-15
91	0	0	0	5	4	9	-5	-4	-9
92	0	0	0	2	3	5	-2	-3	-5
93	1	1	2	2	9	11	-1	-8	-9
94	0	0	0	1	7	8	-1	-7	-8
95	0	0	0	2	1	3	-2	-1	-3
96	0	0	0	0	1	1	+0	-1	-1
98	0	0	0	1	1	2	-1	-1	-2
99	0	0	0	1	2	3	-1	-2	-3
100	0	0	0	0	1	1	+0	-1	-1
gesamt	981	985	1.966	1.052	1.047	2.099	-71	-62	-133

57. Übersicht nach Geburtsjahr - Juni 2014

57.1 Zuzug / Wegzug / Differenz

Jahr	Zuzug			Wegzug			Differenz		
	Männer	Frauen	gesamt	Männer	Frauen	gesamt	Männer	Frauen	gesamt
1913	0	0	0	0	1	1	+0	-1	-1
1915	0	0	0	2	2	4	-2	-2	-4
1916	0	0	0	0	1	1	+0	-1	-1
1917	0	0	0	0	1	1	+0	-1	-1
1918	0	0	0	2	1	3	-2	-1	-3
1919	0	0	0	0	3	3	+0	-3	-3
1920	0	0	0	1	7	8	-1	-7	-8
1921	1	1	2	3	8	11	-2	-7	-9
1922	0	0	0	3	3	6	-3	-3	-6
1923	0	0	0	5	7	12	-5	-7	-12
1924	0	0	0	3	12	15	-3	-12	-15
1925	0	0	0	1	1	2	-1	-1	-2
1926	0	1	1	6	3	9	-6	-2	-8
1927	2	1	3	0	3	3	+2	-2	+0
1928	0	0	0	4	5	9	-4	-5	-9
1929	0	1	1	2	5	7	-2	-4	-6
1930	0	0	0	2	4	6	-2	-4	-6
1931	0	1	1	0	4	4	+0	-3	-3
1932	0	0	0	3	1	4	-3	-1	-4
1933	0	1	1	2	2	4	-2	-1	-3
1934	0	0	0	2	5	7	-2	-5	-7
1935	1	0	1	3	3	6	-2	-3	-5
1936	1	0	1	5	0	5	-4	+0	-4
1937	0	0	0	3	2	5	-3	-2	-5
1938	2	1	3	2	6	8	+0	-5	-5
1939	0	2	2	3	7	10	-3	-5	-8
1940	2	0	2	9	0	9	-7	+0	-7
1941	0	1	1	3	0	3	-3	+1	-2
1942	0	4	4	3	1	4	-3	+3	+0
1943	1	1	2	3	6	9	-2	-5	-7
1944	1	0	1	5	2	7	-4	-2	-6
1945	2	3	5	2	1	3	+0	+2	+2
1946	1	1	2	4	1	5	-3	+0	-3
1947	2	2	4	6	3	9	-4	-1	-5
1948	1	2	3	6	4	10	-5	-2	-7
1949	2	3	5	5	3	8	-3	+0	-3

Wanderungsbewegungen Juni 2014

Jahr	Zuzug			Wegzug			Differenz		
	Männer	Frauen	gesamt	Männer	Frauen	gesamt	Männer	Frauen	gesamt
1950	4	2	6	6	4	10	-2	-2	-4
1951	3	3	6	3	2	5	+0	+1	+1
1952	4	5	9	7	8	15	-3	-3	-6
1953	1	10	11	9	5	14	-8	+5	-3
1954	5	5	10	5	9	14	+0	-4	-4
1955	2	8	10	6	3	9	-4	+5	+1
1956	1	7	8	0	5	5	+1	+2	+3
1957	6	7	13	5	6	11	+1	+1	+2
1958	4	9	13	5	6	11	-1	+3	+2
1959	7	6	13	8	6	14	-1	+0	-1
1960	2	6	8	10	12	22	-8	-6	-14
1961	9	10	19	8	8	16	+1	+2	+3
1962	10	7	17	11	5	16	-1	+2	+1
1963	8	10	18	10	11	21	-2	-1	-3
1964	8	8	16	16	8	24	-8	+0	-8
1965	9	10	19	14	10	24	-5	+0	-5
1966	7	14	21	11	9	20	-4	+5	+1
1967	11	19	30	14	15	29	-3	+4	+1
1968	10	12	22	14	12	26	-4	+0	-4
1969	8	5	13	17	9	26	-9	-4	-13
1970	14	9	23	13	9	22	+1	+0	+1
1971	7	17	24	9	7	16	-2	+10	+8
1972	16	10	26	23	11	34	-7	-1	-8
1973	7	12	19	12	13	25	-5	-1	-6
1974	11	9	20	13	15	28	-2	-6	-8
1975	18	14	32	10	13	23	+8	+1	+9
1976	13	8	21	18	12	30	-5	-4	-9
1977	21	15	36	17	9	26	+4	+6	+10
1978	22	13	35	20	15	35	+2	-2	+0
1979	16	13	29	17	16	33	-1	-3	-4
1980	13	12	25	23	21	44	-10	-9	-19
1981	27	14	41	24	16	40	+3	-2	+1
1982	18	23	41	33	23	56	-15	+0	-15
1983	20	16	36	28	27	55	-8	-11	-19
1984	19	26	45	31	20	51	-12	+6	-6
1985	18	16	34	35	25	60	-17	-9	-26
1986	37	23	60	36	33	69	+1	-10	-9
1987	22	28	50	46	40	86	-24	-12	-36

Jahr	Zuzug			Wegzug			Differenz		
	Männer	Frauen	gesamt	Männer	Frauen	gesamt	Männer	Frauen	gesamt
1988	34	37	71	33	43	76	+ 1	- 6	- 5
1989	41	37	78	43	45	88	- 2	- 8	- 10
1990	23	41	64	51	55	106	- 28	- 14	- 42
1991	37	44	81	32	69	101	+ 5	- 25	- 20
1992	25	37	62	52	48	100	- 27	- 11	- 38
1993	29	36	65	25	40	65	+ 4	- 4	+ 0
1994	29	31	60	22	50	72	+ 7	- 19	- 12
1995	24	16	40	14	18	32	+ 10	- 2	+ 8
1996	26	12	38	8	3	11	+ 18	+ 9	+ 27
1997	13	12	25	2	1	3	+ 11	+ 11	+ 22
1998	11	6	17	4	2	6	+ 7	+ 4	+ 11
1999	10	10	20	6	1	7	+ 4	+ 9	+ 13
2000	11	8	19	2	3	5	+ 9	+ 5	+ 14
2001	3	7	10	3	0	3	+ 0	+ 7	+ 7
2002	6	6	12	3	2	5	+ 3	+ 4	+ 7
2003	4	2	6	4	4	8	+ 0	- 2	- 2
2004	8	4	12	1	3	4	+ 7	+ 1	+ 8
2005	5	3	8	5	6	11	+ 0	- 3	- 3
2006	7	4	11	4	8	12	+ 3	- 4	- 1
2007	6	0	6	4	7	11	+ 2	- 7	- 5
2008	8	6	14	6	7	13	+ 2	- 1	+ 1
2009	4	7	11	4	2	6	+ 0	+ 5	+ 5
2010	7	7	14	2	5	7	+ 5	+ 2	+ 7
2011	9	3	12	11	9	20	- 2	- 6	- 8
2012	9	5	14	9	7	16	+ 0	- 2	- 2
2013	8	11	19	8	12	20	+ 0	- 1	- 1
2014	127	126	253	4	1	5	+ 123	+ 125	+ 248
gesamt	981	985	1.966	1.052	1.047	2.099	- 71	- 62	- 133

58. Übersicht nach Wohnsitzart - Juli 2014

58.1 Zuzug

Wohnsitz	Männer	Frauen	gesamt
Hauptwohnsitz	904	775	1.679
Nebenwohnsitz	232	392	624
Obdachlos	29	5	34
gesamt	1.165	1.172	2.337

58.2 Wegzug

Wohnsitz	Männer	Frauen	gesamt
Hauptwohnsitz	977	1.011	1.988
Nebenwohnsitz	291	499	790
Obdachlos	27	12	39
gesamt	1.295	1.522	2.817

58.3 Differenz

Wohnsitz	Männer	Frauen	gesamt
Hauptwohnsitz	- 73	- 236	- 309
Nebenwohnsitz	- 59	- 107	- 166
Obdachlos	+ 2	- 7	- 5
gesamt	- 130	- 350	- 480

58.4 Grafik

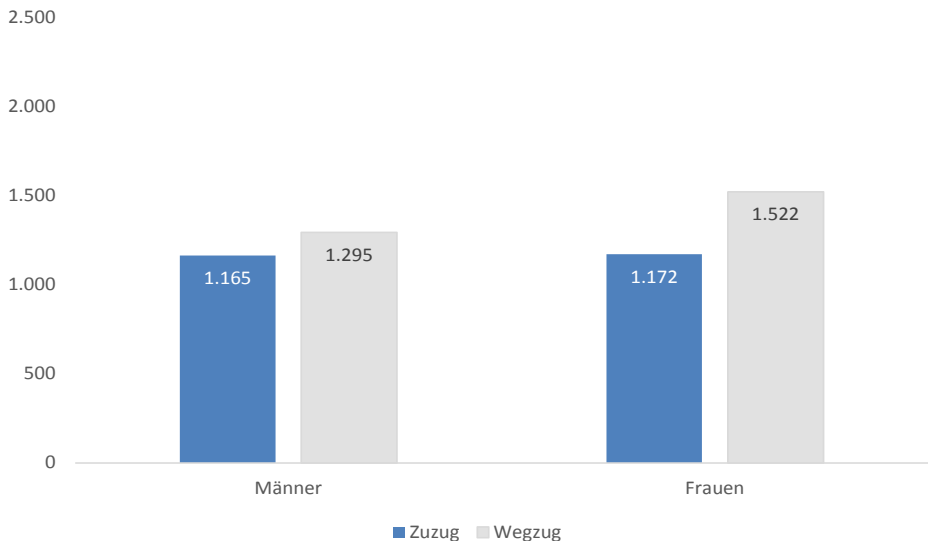

59. Übersicht nach Bezirken - Juli 2014**59.1 Zuzug**

Bezirk	Männer	Frauen	gesamt
Innere Stadt	22	11	33
St. Leonhard	60	45	105
Geidorf	100	116	216
Lend	168	136	304
Gries	191	174	365
Jakomini	192	161	353
Liebenau	37	46	83
St. Peter	41	55	96
Waltendorf	18	45	63
Ries	17	24	41
Mariatrost	31	36	67
Andtitz	40	52	92
Gösting	39	51	90
Eggenberg	84	89	173
Wetzelsdorf	51	49	100
Straßgang	43	51	94
Puntigam	31	31	62
gesamt	1.165	1.172	2.337

59.2 Wegzug

Bezirk	Männer	Frauen	gesamt
Innere Stadt	44	42	86
St. Leonhard	78	99	177
Geidorf	124	218	342
Lend	195	220	415
Gries	192	167	359
Jakomini	230	233	463
Liebenau	38	68	106
St. Peter	40	55	95
Waltendorf	30	42	72
Ries	15	21	36
Mariatrost	31	52	83
Andtitz	38	48	86
Gösting	47	36	83
Eggenberg	90	80	170
Wetzelsdorf	39	40	79
Straßgang	34	68	102
Puntigam	30	33	63
gesamt	1.295	1.522	2.817

59.3 Differenz

Bezirk	Männer	Frauen	gesamt
Innere Stadt	- 22	- 31	- 53
St. Leonhard	- 18	- 54	- 72
Geidorf	- 24	- 102	- 126
Lend	- 27	- 84	- 111
Gries	- 1	+ 7	+ 6
Jakomini	- 38	- 72	- 110
Liebenau	- 1	- 22	- 23
St. Peter	+ 1	+ 0	+ 1
Waltendorf	- 12	+ 3	- 9
Ries	+ 2	+ 3	+ 5
Mariatrost	+ 0	- 16	- 16
Andtitz	+ 2	+ 4	+ 6
Gösting	- 8	+ 15	+ 7
Eggenberg	- 6	+ 9	+ 3
Wetzelsdorf	+ 12	+ 9	+ 21
Straßgang	+ 9	- 17	- 8
Puntigam	+ 1	- 2	- 1
gesamt	- 130	- 350	- 480

59.4 Grafik

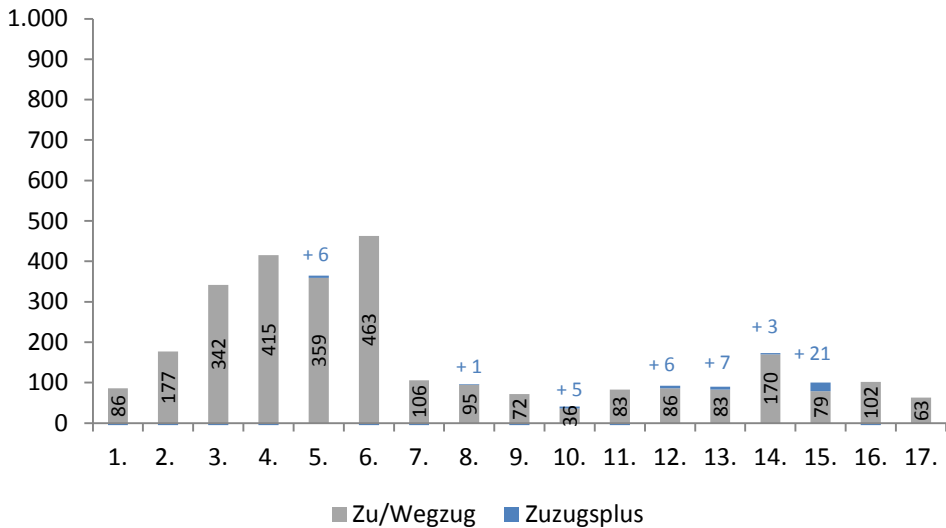

60. Übersicht nach Wiener Zählsprenzel auf Grazer Stadtgebiet - Juli 2014**60.1 Zuzug / Wegzug / Differenz**

Sprenzel	Zuzug			Wegzug			Differenz		
	Männer	Frauen	gesamt	Männer	Frauen	gesamt	Männer	Frauen	gesamt
0	2	0	2	1	3	4	+1	-3	-2
1	2	0	2	6	4	10	-4	-4	-8
2	1	1	2	19	26	45	-18	-25	-43
3	4	3	7	3	3	6	+1	+0	+1
4	3	5	8	6	3	9	-3	+2	-1
5	2	1	3	4	1	5	-2	+0	-2
6	8	1	9	5	2	7	+3	-1	+2
10	3	1	4	7	10	17	-4	-9	-13
11	1	1	2	6	5	11	-5	-4	-9
12	0	0	0	1	2	3	-1	-2	-3
13	1	3	4	2	1	3	-1	+2	+1
14	4	5	9	6	12	18	-2	-7	-9
15	6	4	10	7	9	16	-1	-5	-6
16	0	2	2	1	3	4	-1	-1	-2
20	6	5	11	9	12	21	-3	-7	-10
21	1	0	1	0	2	2	+1	-2	-1
22	1	1	2	0	3	3	+1	-2	-1
23	2	1	3	6	3	9	-4	-2	-6
24	3	3	6	1	3	4	+2	+0	+2
25	1	0	1	1	4	5	+0	-4	-4
26	8	9	17	6	6	12	+2	+3	+5
27	3	0	3	6	7	13	-3	-7	-10
30	6	5	11	3	7	10	+3	-2	+1
31	4	1	5	1	2	3	+3	-1	+2
40	0	0	0	2	1	3	-2	-1	-3
41	5	1	6	7	5	12	-2	-4	-6
42	4	2	6	5	1	6	-1	+1	+0
43	1	1	2	1	1	2	+0	+0	+0
50	2	0	2	7	4	11	-5	-4	-9
51	4	6	10	4	3	7	+0	+3	+3
52	4	6	10	2	9	11	+2	-3	-1
53	7	9	16	9	10	19	-2	-1	-3
54	1	2	3	2	8	10	-1	-6	-7
55	5	7	12	2	10	12	+3	-3	+0
56	3	5	8	4	4	8	-1	+1	+0
60	14	7	21	16	15	31	-2	-8	-10

Sprenghel	Zuzug			Wegzug			Differenz		
	Männer	Frauen	gesamt	Männer	Frauen	gesamt	Männer	Frauen	gesamt
61	1	2	3	4	5	9	-3	-3	-6
70	0	1	1	0	4	4	+0	-3	-3
71	12	12	24	14	58	72	-2	-46	-48
72	6	5	11	4	7	11	+2	-2	+0
73	2	1	3	1	1	2	+1	+0	+1
74	2	0	2	4	2	6	-2	-2	-4
75	1	4	5	0	6	6	+1	-2	-1
80	0	5	5	8	5	13	-8	+0	-8
90	6	7	13	4	4	8	+2	+3	+5
91	2	4	6	8	4	12	-6	+0	-6
92	1	3	4	4	6	10	-3	-3	-6
93	1	5	6	3	7	10	-2	-2	-4
94	3	1	4	2	11	13	+1	-10	-9
100	3	3	6	2	1	3	+1	+2	+3
101	3	7	10	4	8	12	-1	-1	-2
102	2	5	7	3	2	5	-1	+3	+2
103	1	2	3	2	9	11	-1	-7	-8
110	4	4	8	2	6	8	+2	-2	+0
111	5	1	6	7	6	13	-2	-5	-7
112	5	2	7	2	3	5	+3	-1	+2
120	1	1	2	5	7	12	-4	-6	-10
121	7	5	12	20	36	56	-13	-31	-44
122	6	3	9	10	13	23	-4	-10	-14
123	1	3	4	2	4	6	-1	-1	-2
124	37	18	55	21	10	31	+16	+8	+24
125	5	5	10	9	5	14	-4	+0	-4
130	2	6	8	6	3	9	-4	+3	-1
131	6	4	10	8	4	12	-2	+0	-2
132	7	5	12	24	30	54	-17	-25	-42
140	10	4	14	10	11	21	+0	-7	-7
141	6	15	21	9	17	26	-3	-2	-5
142	5	6	11	7	4	11	-2	+2	+0
143	4	1	5	4	7	11	+0	-6	-6
144	6	2	8	7	4	11	-1	-2	-3
145	4	2	6	6	5	11	-2	-3	-5
146	4	3	7	2	1	3	+2	+2	+4
147	28	12	40	13	18	31	+15	-6	+9
148	8	16	24	7	11	18	+1	+5	+6

Wanderungsbewegungen Juli 2014

Sprenkel	Zuzug			Wegzug			Differenz		
	Männer	Frauen	gesamt	Männer	Frauen	gesamt	Männer	Frauen	gesamt
150	15	10	25	7	6	13	+8	+4	+12
151	2	5	7	5	11	16	-3	-6	-9
160	3	3	6	3	5	8	+0	-2	-2
161	1	6	7	10	8	18	-9	-2	-11
162	0	1	1	0	0	0	+0	+1	+1
170	5	3	8	12	10	22	-7	-7	-14
171	8	4	12	5	8	13	+3	-4	-1
172	6	16	22	8	8	16	-2	+8	+6
173	1	0	1	1	3	4	+0	-3	-3
174	4	0	4	7	9	16	-3	-9	-12
175	6	11	17	4	5	9	+2	+6	+8
180	1	1	2	4	5	9	-3	-4	-7
181	8	1	9	3	0	3	+5	+1	+6
182	8	9	17	16	11	27	-8	-2	-10
183	5	18	23	6	17	23	-1	+1	+0
184	22	19	41	12	13	25	+10	+6	+16
185	7	14	21	3	2	5	+4	+12	+16
190	35	10	45	33	14	47	+2	-4	-2
191	2	5	7	22	11	33	-20	-6	-26
192	1	0	1	0	2	2	+1	-2	-1
200	1	3	4	2	2	4	-1	+1	+0
201	0	1	1	0	3	3	+0	-2	-2
202	3	3	6	1	3	4	+2	+0	+2
203	1	3	4	0	0	0	+1	+3	+4
204	0	0	0	0	3	3	+0	-3	-3
210	6	5	11	5	7	12	+1	-2	-1
211	5	3	8	2	4	6	+3	-1	+2
212	9	5	14	0	4	4	+9	+1	+10
213	8	5	13	8	4	12	+0	+1	+1
214	4	3	7	3	6	9	+1	-3	-2
220	11	2	13	15	0	15	-4	+2	-2
221	3	1	4	3	2	5	+0	-1	-1
222	1	0	1	0	0	0	+1	+0	+1
230	7	5	12	4	4	8	+3	+1	+4
231	10	15	25	12	6	18	-2	+9	+7
232	3	9	12	1	1	2	+2	+8	+10
240	15	7	22	4	8	12	+11	-1	+10
241	5	2	7	3	2	5	+2	+0	+2

Sprengel	Zuzug			Wegzug			Differenz		
	Männer	Frauen	gesamt	Männer	Frauen	gesamt	Männer	Frauen	gesamt
242	4	5	9	2	3	5	+2	+2	+4
243	4	7	11	6	10	16	-2	-3	-5
244	0	5	5	3	6	9	-3	-1	-4
245	3	3	6	3	3	6	+0	+0	+0
246	3	0	3	2	5	7	+1	-5	-4
247	1	5	6	2	7	9	-1	-2	-3
250	4	5	9	14	9	23	-10	-4	-14
251	5	3	8	1	2	3	+4	+1	+5
252	9	14	23	5	28	33	+4	-14	-10
253	5	4	9	4	2	6	+1	+2	+3
254	0	0	0	1	2	3	-1	-2	-3
255	6	5	11	10	9	19	-4	-4	-8
260	5	1	6	8	10	18	-3	-9	-12
261	4	7	11	3	6	9	+1	+1	+2
262	2	1	3	7	6	13	-5	-5	-10
263	5	5	10	4	6	10	+1	-1	+0
270	2	4	6	1	0	1	+1	+4	+5
271	12	7	19	6	4	10	+6	+3	+9
280	1	6	7	5	9	14	-4	-3	-7
281	0	0	0	2	0	2	-2	+0	-2
282	2	9	11	6	6	12	-4	+3	-1
290	0	1	1	2	1	3	-2	+0	-2
291	4	6	10	11	6	17	-7	+0	-7
292	15	22	37	42	50	92	-27	-28	-55
301	7	7	14	15	19	34	-8	-12	-20
302	5	6	11	8	3	11	-3	+3	+0
303	3	3	6	2	2	4	+1	+1	+2
304	58	9	67	47	8	55	+11	+1	+12
305	3	2	5	1	1	2	+2	+1	+3
310	2	2	4	3	7	10	-1	-5	-6
311	5	7	12	5	4	9	+0	+3	+3
320	2	3	5	4	8	12	-2	-5	-7
321	5	0	5	5	5	10	+0	-5	-5
322	1	2	3	3	1	4	-2	+1	-1
330	7	4	11	4	5	9	+3	-1	+2
331	0	2	2	0	1	1	+0	+1	+1
332	4	6	10	2	1	3	+2	+5	+7
333	2	7	9	0	3	3	+2	+4	+6

Wanderungsbewegungen Juli 2014

Sprenkel	Zuzug			Wegzug			Differenz		
	Männer	Frauen	gesamt	Männer	Frauen	gesamt	Männer	Frauen	gesamt
334	5	2	7	5	4	9	+0	-2	-2
340	2	3	5	4	2	6	-2	+1	-1
341	2	5	7	3	5	8	-1	+0	-1
342	0	3	3	0	22	22	+0	-19	-19
350	6	10	16	8	15	23	-2	-5	-7
351	5	9	14	0	2	2	+5	+7	+12
360	2	3	5	9	8	17	-7	-5	-12
361	10	12	22	8	5	13	+2	+7	+9
362	6	3	9	4	4	8	+2	-1	+1
363	11	12	23	5	12	17	+6	+0	+6
370	1	4	5	4	6	10	-3	-2	-5
371	0	2	2	2	3	5	-2	-1	-3
380	0	2	2	0	0	0	+0	+2	+2
381	1	2	3	7	6	13	-6	-4	-10
382	4	13	17	6	8	14	-2	+5	+3
383	6	7	13	7	8	15	-1	-1	-2
390	0	2	2	1	3	4	-1	-1	-2
391	2	5	7	2	4	6	+0	+1	+1
392	1	1	2	2	2	4	-1	-1	-2
400	1	3	4	1	3	4	+0	+0	+0
401	3	10	13	4	8	12	-1	+2	+1
410	4	6	10	9	13	22	-5	-7	-12
411	3	1	4	2	2	4	+1	-1	+0
412	2	4	6	1	1	2	+1	+3	+4
413	3	5	8	1	1	2	+2	+4	+6
420	1	2	3	0	0	0	+1	+2	+3
421	3	4	7	2	0	2	+1	+4	+5
422	1	2	3	0	4	4	+1	-2	-1
430	3	3	6	1	1	2	+2	+2	+4
431	6	6	12	3	10	13	+3	-4	-1
432	3	4	7	10	22	32	-7	-18	-25
440	2	6	8	4	5	9	-2	+1	-1
441	7	10	17	8	6	14	-1	+4	+3
442	1	2	3	2	3	5	-1	-1	-2
443	5	1	6	2	5	7	+3	-4	-1
444	4	4	8	1	0	1	+3	+4	+7
450	1	5	6	4	1	5	-3	+4	+1
451	3	5	8	9	6	15	-6	-1	-7

Sprengel	Zuzug			Wegzug			Differenz		
	Männer	Frauen	gesamt	Männer	Frauen	gesamt	Männer	Frauen	gesamt
452	0	0	0	0	1	1	+0	-1	-1
453	6	4	10	2	2	4	+4	+2	+6
454	3	6	9	1	6	7	+2	+0	+2
455	3	4	7	4	2	6	-1	+2	+1
460	0	4	4	3	11	14	-3	-7	-10
461	8	10	18	6	4	10	+2	+6	+8
470	2	0	2	0	0	0	+2	+0	+2
471	3	3	6	2	7	9	+1	-4	-3
480	3	1	4	5	1	6	-2	+0	-2
481	4	5	9	2	4	6	+2	+1	+3
482	1	3	4	0	0	0	+1	+3	+4
490	1	1	2	0	1	1	+1	+0	+1
491	2	1	3	0	2	2	+2	-1	+1
500	9	12	21	9	6	15	+0	+6	+6
501	5	3	8	4	1	5	+1	+2	+3
510	4	7	11	7	5	12	-3	+2	-1
511	9	10	19	2	2	4	+7	+8	+15
520	1	1	2	2	2	4	-1	-1	-2
521	3	7	10	2	1	3	+1	+6	+7
530	2	4	6	13	12	25	-11	-8	-19
531	3	4	7	5	2	7	-2	+2	+0
532	0	0	0	1	1	2	-1	-1	-2
533	1	1	2	1	1	2	+0	+0	+0
534	2	2	4	1	3	4	+1	-1	+0
540	6	8	14	6	10	16	+0	-2	-2
550	4	5	9	5	4	9	-1	+1	+0
551	4	4	8	4	8	12	+0	-4	-4
552	5	2	7	4	11	15	+1	-9	-8
553	8	5	13	9	3	12	-1	+2	+1
560	2	3	5	4	2	6	-2	+1	-1
561	10	11	21	4	4	8	+6	+7	+13
563	7	6	13	3	0	3	+4	+6	+10
564	1	6	7	2	1	3	-1	+5	+4
570	3	5	8	2	2	4	+1	+3	+4
571	5	6	11	6	4	10	-1	+2	+1
572	4	5	9	2	5	7	+2	+0	+2
573	3	4	7	1	3	4	+2	+1	+3
580	5	3	8	10	8	18	-5	-5	-10

Wanderungsbewegungen Juli 2014

Sprengel	Zuzug			Wegzug			Differenz		
	Männer	Frauen	gesamt	Männer	Frauen	gesamt	Männer	Frauen	gesamt
581	4	4	8	5	9	14	- 1	- 5	- 6
590	7	11	18	14	2	16	- 7	+ 9	+ 2
591	6	1	7	9	4	13	- 3	- 3	- 6
600	10	14	24	4	4	8	+ 6	+ 10	+ 16
601	2	2	4	6	2	8	- 4	+ 0	- 4
602	5	1	6	4	3	7	+ 1	- 2	- 1
603	0	2	2	0	2	2	+ 0	+ 0	+ 0
604	2	0	2	3	2	5	- 1	- 2	- 3
610	6	10	16	6	8	14	+ 0	+ 2	+ 2
611	10	7	17	7	10	17	+ 3	- 3	+ 0
612	1	2	3	1	0	1	+ 0	+ 2	+ 2
613	9	3	12	5	3	8	+ 4	+ 0	+ 4
620	6	8	14	3	6	9	+ 3	+ 2	+ 5
630	3	5	8	1	2	3	+ 2	+ 3	+ 5
631	4	0	4	0	9	9	+ 4	- 9	- 5
632	12	7	19	5	4	9	+ 7	+ 3	+ 10
640	2	0	2	2	3	5	+ 0	- 3	- 3
641	3	4	7	7	5	12	- 4	- 1	- 5
650	2	3	5	5	5	10	- 3	- 2	- 5
651	9	14	23	1	20	21	+ 8	- 6	+ 2
660	2	4	6	0	0	0	+ 2	+ 4	+ 6
661	1	3	4	7	9	16	- 6	- 6	- 12
662	1	3	4	1	3	4	+ 0	+ 0	+ 0
663	1	2	3	0	1	1	+ 1	+ 1	+ 2
664	2	5	7	5	7	12	- 3	- 2	- 5
665	1	1	2	0	0	0	+ 1	+ 1	+ 2
670	2	5	7	6	7	13	- 4	- 2	- 6
671	2	1	3	4	5	9	- 2	- 4	- 6
680	19	12	31	7	10	17	+ 12	+ 2	+ 14
690	1	0	1	1	0	1	+ 0	+ 0	+ 0
691	0	1	1	0	0	0	+ 0	+ 1	+ 1
692	7	9	16	5	4	9	+ 2	+ 5	+ 7
700	0	3	3	7	7	14	- 7	- 4	- 11
gesamt	1.165	1.172	2.337	1.295	1.522	2.817	- 130	- 350	- 480

61. Übersicht nach Kontinenten - Juli 2014

61.1 Zuzug

Kontinent	Männer	Frauen	gesamt
Afrika	44	16	60
Amerika	18	16	34
Asien	113	36	149
Australien und Ozeanien	4	3	7
Europa	967	1.087	2.054
Russische Föderation	15	12	27
Staatenlos	4	2	6
gesamt	1.165	1.172	2.337

61.2 Wegzug

Kontinent	Männer	Frauen	gesamt
Afrika	28	16	44
Amerika	35	52	87
Asien	105	49	154
Australien und Ozeanien	2	3	5
Europa	1.106	1.383	2.489
Russische Föderation	15	16	31
Staatenlos	4	3	7
gesamt	1.295	1.522	2.817

61.3 Differenz

Kontinent	Männer	Frauen	gesamt
Afrika	+ 16	+ 0	+ 16
Amerika	- 17	- 36	- 53
Asien	+ 8	- 13	- 5
Australien und Ozeanien	+ 2	+ 0	+ 2
Europa	- 139	- 296	- 435
Russische Föderation	+ 0	- 4	- 4
Staatenlos	+ 0	- 1	- 1
gesamt	- 130	- 350	- 480

62. Übersicht nach EU - Kennzeichen - Juli 2014

62.1 Zuzug

EU - Kennzeichen	Männer	Frauen	gesamt
ÖsterreicherInnen	528	528	1.056
EU-BürgerInnen	340	455	795
Nicht Eu-BürgerInnen	297	189	486
gesamt	1.165	1.172	2.337

62.2 Wegzug

EU - Kennzeichen	Männer	Frauen	gesamt
ÖsterreicherInnen	674	775	1.449
EU-BürgerInnen	326	502	828
Nicht Eu-BürgerInnen	295	245	540
gesamt	1.295	1.522	2.817

62.3 Differenz

EU - Kennzeichen	Männer	Frauen	gesamt
ÖsterreicherInnen	- 146	- 247	- 393
EU-BürgerInnen	+ 14	- 47	- 33
Nicht Eu-BürgerInnen	+ 2	- 56	- 54
gesamt	- 130	- 350	- 480

62.4 Grafik

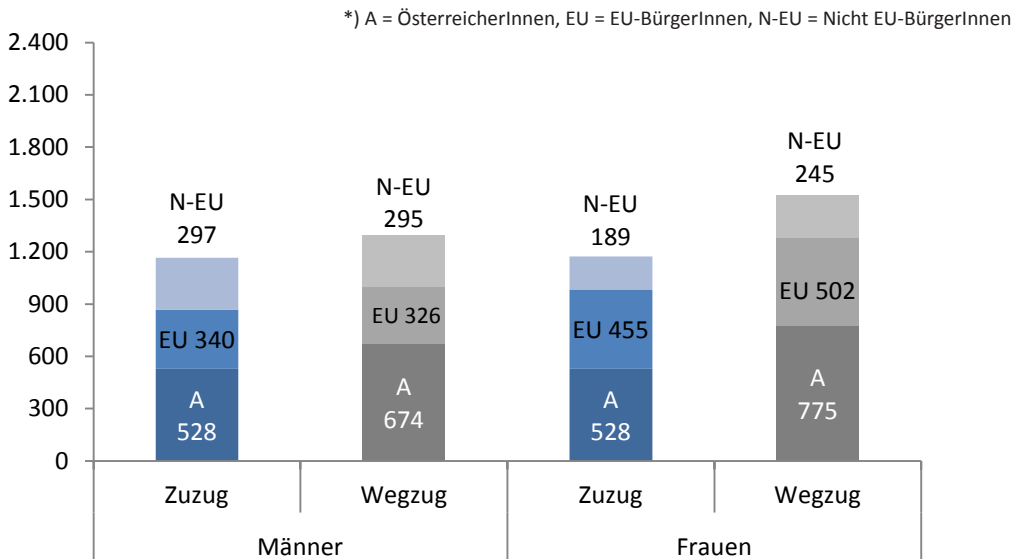

63. Übersicht nach Staaten - Juli 2014

63.1 Zuzug / Wegzug / Differenz

Staaten	Zuzug			Wegzug			Differenz		
	Männer	Frauen	gesamt	Männer	Frauen	gesamt	Männer	Frauen	gesamt
Afghanistan	35	2	37	25	1	26	+10	+1	+11
Ägypten	7	2	9	7	5	12	+0	-3	-3
Albanien	2	2	4	3	1	4	-1	+1	+0
Algerien	3	0	3	2	0	2	+1	+0	+1
Angola	0	0	0	1	0	1	-1	+0	-1
Argentinien	1	0	1	1	0	1	+0	+0	+0
Armenien	4	1	5	4	1	5	+0	+0	+0
Aserbaidschan	0	0	0	1	0	1	-1	+0	-1
Äthiopien	1	1	2	1	0	1	+0	+1	+1
Australien	1	2	3	2	3	5	-1	-1	-2
Bangladesch	0	0	0	1	0	1	-1	+0	-1
Belarus	1	0	1	0	0	0	+1	+0	+1
Belgien	1	0	1	3	5	8	-2	-5	-7
Benin	1	0	1	0	0	0	+1	+0	+1
Bosnien und Herzegowina	54	49	103	43	51	94	+11	-2	+9
Brasilien	2	1	3	2	2	4	+0	-1	-1
Bulgarien	5	12	17	6	11	17	-1	+1	+0
Chile	1	0	1	0	0	0	+1	+0	+1
China	11	3	14	11	12	23	+0	-9	-9
Côte d'Ivoire	1	0	1	0	0	0	+1	+0	+1
Dänemark	1	0	1	1	0	1	+0	+0	+0
Deutschland	35	34	69	62	58	120	-27	-24	-51
Dominikanische Republik	1	2	3	2	2	4	-1	+0	-1
Eritrea	0	0	0	0	1	1	+0	-1	-1
Estland	0	0	0	0	1	1	+0	-1	-1
Fidschi	1	0	1	0	0	0	+1	+0	+1
Finnland	0	0	0	3	3	6	-3	-3	-6
Frankreich	0	1	1	10	17	27	-10	-16	-26
Gambia	1	0	1	0	0	0	+1	+0	+1
Georgien	1	2	3	3	2	5	-2	+0	-2
Ghana	3	0	3	0	0	0	+3	+0	+3
Griechenland	1	2	3	6	10	16	-5	-8	-13
Guatemala	0	0	0	0	1	1	+0	-1	-1
Guinea-Bissau	0	0	0	1	0	1	-1	+0	-1
Indien	10	4	14	16	4	20	-6	+0	-6
Indonesien	0	0	0	1	1	2	-1	-1	-2

Wanderungsbewegungen Juli 2014

Staaten	Zuzug			Wegzug			Differenz		
	Männer	Frauen	gesamt	Männer	Frauen	gesamt	Männer	Frauen	gesamt
Irak	2	0	2	1	0	1	+1	+0	+1
Iran - Islamische Republik	5	4	9	5	2	7	+0	+2	+2
Irland	0	0	0	2	4	6	-2	-4	-6
Island	0	0	0	1	1	2	-1	-1	-2
Israel	1	2	3	2	0	2	-1	+2	+1
Italien	14	10	24	22	24	46	-8	-14	-22
Japan	1	1	2	3	4	7	-2	-3	-5
Jordanien	1	1	2	0	0	0	+1	+1	+2
Kamerun	0	0	0	1	1	2	-1	-1	-2
Kanada	6	4	10	4	10	14	+2	-6	-4
Kasachstan	0	0	0	1	1	2	-1	-1	-2
Kenia	0	0	0	1	1	2	-1	-1	-2
Kolumbien	1	2	3	1	1	2	+0	+1	+1
Korea - Demokr. Volksrep.	0	0	0	0	1	1	+0	-1	-1
Korea - Republik	2	1	3	6	5	11	-4	-4	-8
Kosovo	4	13	17	13	2	15	-9	+11	+2
Kroatien	45	27	72	30	21	51	+15	+6	+21
Kuba	0	0	0	1	0	1	-1	+0	-1
Lettland	0	13	13	1	13	14	-1	+0	-1
Libanon	1	1	2	0	0	0	+1	+1	+2
Liberia	1	0	1	0	0	0	+1	+0	+1
Litauen	0	0	0	1	1	2	-1	-1	-2
Luxemburg	0	0	0	2	0	2	-2	+0	-2
Madagaskar	0	1	1	0	0	0	+0	+1	+1
Malaysia	2	0	2	0	0	0	+2	+0	+2
Mali	2	0	2	0	0	0	+2	+0	+2
Marokko	1	1	2	2	2	4	-1	-1	-2
Mazedonien	7	3	10	8	7	15	-1	-4	-5
Mexiko	0	1	1	3	5	8	-3	-4	-7
Moldau	2	1	3	1	1	2	+1	+0	+1
Mongolei	0	0	0	1	6	7	-1	-6	-7
Montenegro	1	0	1	0	1	1	+1	-1	+0
Myanmar	0	0	0	0	1	1	+0	-1	-1
Namibia	0	1	1	0	0	0	+0	+1	+1
Neuseeland	2	1	3	0	0	0	+2	+1	+3
Niederlande	4	1	5	2	1	3	+2	+0	+2
Nigeria	14	10	24	8	4	12	+6	+6	+12

Staaten	Zuzug			Wegzug			Differenz		
	Männer	Frauen	gesamt	Männer	Frauen	gesamt	Männer	Frauen	gesamt
Norwegen	2	0	2	3	1	4	- 1	- 1	- 2
Österreich	528	528	1.056	674	775	1.449	- 146	- 247	- 393
Pakistan	2	0	2	1	1	2	+ 1	- 1	+ 0
Peru	2	0	2	0	1	1	+ 2	- 1	+ 1
Polen	8	19	27	7	6	13	+ 1	+ 13	+ 14
Portugal	6	0	6	5	2	7	+ 1	- 2	- 1
Rumänien	107	174	281	69	140	209	+ 38	+ 34	+ 72
Russische Föderation	15	12	27	15	16	31	+ 0	- 4	- 4
Schweden	0	0	0	4	4	8	- 4	- 4	- 8
Schweiz	1	1	2	1	2	3	+ 0	- 1	- 1
Serbien	23	21	44	29	26	55	- 6	- 5	- 11
Serbien und Montenegro	2	0	2	1	0	1	+ 1	+ 0	+ 1
Sierra Leone	1	0	1	1	0	1	+ 0	+ 0	+ 0
Simbabwe	0	0	0	1	0	1	- 1	+ 0	- 1
Slowakei	14	74	88	12	76	88	+ 2	- 2	+ 0
Slowenien	29	25	54	20	12	32	+ 9	+ 13	+ 22
Somalia	6	0	6	0	1	1	+ 6	- 1	+ 5
Spanien	4	6	10	10	17	27	- 6	- 11	- 17
Staatenlos	1	0	1	0	0	0	+ 1	+ 0	+ 1
Südafrika	0	0	0	0	1	1	+ 0	- 1	- 1
Sudan	0	0	0	2	0	2	- 2	+ 0	- 2
Syrien - Arabische Republik	7	2	9	4	2	6	+ 3	+ 0	+ 3
Tansania - Verein. Republik	1	0	1	0	0	0	+ 1	+ 0	+ 1
Thailand	0	1	1	1	0	1	- 1	+ 1	+ 0
Tschechische Republik	3	4	7	0	12	12	+ 3	- 8	- 5
Tunesien	1	0	1	0	0	0	+ 1	+ 0	+ 1
Türkei	28	11	39	17	4	21	+ 11	+ 7	+ 18
Turkmenistan	0	0	0	0	1	1	+ 0	- 1	- 1
Ukraine	0	14	14	3	13	16	- 3	+ 1	- 2
Unbekannt	0	0	0	2	1	3	- 2	- 1	- 3
Ungarn	57	49	106	42	58	100	+ 15	- 9	+ 6
Ungeklärt	3	2	5	2	2	4	+ 1	+ 0	+ 1
Usbekistan	0	0	0	1	0	1	- 1	+ 0	- 1
Vereinigte Staaten	4	6	10	21	30	51	- 17	- 24	- 41
Vereinigtes Königreich	6	4	10	6	6	12	+ 0	- 2	- 2
Gesamtergebnis	1.165	1.172	2.337	1.295	1.522	2.817	- 130	- 350	- 480

64. Übersicht nach Alter - Juli 2014**64.1 Zuzug / Wegzug / Differenz**

Alter	Zuzug			Wegzug			Differenz		
	Männer	Frauen	gesamt	Männer	Frauen	gesamt	Männer	Frauen	gesamt
0	133	135	268	10	14	24	+ 123	+ 121	+ 244
1	10	6	16	12	8	20	- 2	- 2	- 4
2	9	1	10	9	7	16	+ 0	- 6	- 6
3	5	6	11	10	11	21	- 5	- 5	- 10
4	6	6	12	11	8	19	- 5	- 2	- 7
5	8	9	17	12	9	21	- 4	+ 0	- 4
6	6	13	19	6	9	15	+ 0	+ 4	+ 4
7	11	6	17	14	4	18	- 3	+ 2	- 1
8	9	8	17	2	3	5	+ 7	+ 5	+ 12
9	6	7	13	9	8	17	- 3	- 1	- 4
10	6	6	12	6	3	9	+ 0	+ 3	+ 3
11	4	6	10	3	7	10	+ 1	- 1	+ 0
12	5	7	12	5	8	13	+ 0	- 1	- 1
13	6	5	11	4	5	9	+ 2	+ 0	+ 2
14	7	4	11	10	2	12	- 3	+ 2	- 1
15	10	11	21	3	4	7	+ 7	+ 7	+ 14
16	12	10	22	4	41	45	+ 8	- 31	- 23
17	9	15	24	8	13	21	+ 1	+ 2	+ 3
18	18	43	61	12	20	32	+ 6	+ 23	+ 29
19	30	49	79	20	44	64	+ 10	+ 5	+ 15
20	71	44	115	41	82	123	+ 30	- 38	- 8
21	42	35	77	48	105	153	- 6	- 70	- 76
22	41	43	84	64	106	170	- 23	- 63	- 86
23	37	38	75	69	90	159	- 32	- 52	- 84
24	42	32	74	76	96	172	- 34	- 64	- 98
25	32	36	68	68	67	135	- 36	- 31	- 67
26	43	34	77	54	56	110	- 11	- 22	- 33
27	37	38	75	47	58	105	- 10	- 20	- 30
28	32	33	65	44	32	76	- 12	+ 1	- 11
29	37	15	52	35	30	65	+ 2	- 15	- 13
30	22	19	41	29	39	68	- 7	- 20	- 27
31	30	19	49	38	34	72	- 8	- 15	- 23
32	22	14	36	44	28	72	- 22	- 14	- 36
33	28	21	49	24	21	45	+ 4	+ 0	+ 4
34	32	16	48	24	25	49	+ 8	- 9	- 1
35	20	19	39	29	18	47	- 9	+ 1	- 8

Alter	Zuzug			Wegzug			Differenz		
	Männer	Frauen	gesamt	Männer	Frauen	gesamt	Männer	Frauen	gesamt
36	25	18	43	21	19	40	+ 4	- 1	+ 3
37	22	11	33	12	12	24	+ 10	- 1	+ 9
38	19	15	34	18	14	32	+ 1	+ 1	+ 2
39	12	21	33	23	14	37	- 11	+ 7	- 4
40	14	16	30	14	13	27	+ 0	+ 3	+ 3
41	15	15	30	16	11	27	- 1	+ 4	+ 3
42	10	13	23	15	15	30	- 5	- 2	- 7
43	12	11	23	15	17	32	- 3	- 6	- 9
44	16	17	33	16	11	27	+ 0	+ 6	+ 6
45	12	18	30	16	10	26	- 4	+ 8	+ 4
46	13	21	34	11	13	24	+ 2	+ 8	+ 10
47	5	21	26	10	14	24	- 5	+ 7	+ 2
48	11	17	28	13	7	20	- 2	+ 10	+ 8
49	8	10	18	10	11	21	- 2	- 1	- 3
50	8	9	17	10	10	20	- 2	- 1	- 3
51	11	14	25	8	11	19	+ 3	+ 3	+ 6
52	11	12	23	10	8	18	+ 1	+ 4	+ 5
53	9	8	17	8	5	13	+ 1	+ 3	+ 4
54	8	6	14	7	5	12	+ 1	+ 1	+ 2
55	4	12	16	7	8	15	- 3	+ 4	+ 1
56	1	4	5	7	9	16	- 6	- 5	- 11
57	4	11	15	6	7	13	- 2	+ 4	+ 2
58	1	9	10	3	7	10	- 2	+ 2	+ 0
59	6	8	14	6	6	12	+ 0	+ 2	+ 2
60	5	4	9	3	3	6	+ 2	+ 1	+ 3
61	1	10	11	2	8	10	- 1	+ 2	+ 1
62	1	3	4	7	5	12	- 6	- 2	- 8
63	5	3	8	3	6	9	+ 2	- 3	- 1
64	2	1	3	2	5	7	+ 0	- 4	- 4
65	0	2	2	4	4	8	- 4	- 2	- 6
66	2	3	5	3	6	9	- 1	- 3	- 4
67	1	3	4	5	3	8	- 4	+ 0	- 4
68	0	0	0	3	4	7	- 3	- 4	- 7
69	3	2	5	2	1	3	+ 1	+ 1	+ 2
70	1	2	3	1	2	3	+ 0	+ 0	+ 0
71	2	0	2	1	5	6	+ 1	- 5	- 4

Wanderungsbewegungen Juli 2014

Alter	Zuzug			Wegzug			Differenz		
	Männer	Frauen	gesamt	Männer	Frauen	gesamt	Männer	Frauen	gesamt
72	0	1	1	9	5	14	-9	-4	-13
73	0	0	0	0	4	4	+0	-4	-4
74	1	2	3	2	6	8	-1	-4	-5
75	1	1	2	3	2	5	-2	-1	-3
76	2	0	2	0	6	6	+2	-6	-4
77	1	1	2	2	0	2	-1	+1	+0
78	0	0	0	2	2	4	-2	-2	-4
79	0	1	1	2	2	4	-2	-1	-3
80	0	0	0	6	2	8	-6	-2	-8
81	0	1	1	2	0	2	-2	+1	-1
82	0	0	0	5	4	9	-5	-4	-9
83	1	3	4	3	4	7	-2	-1	-3
84	0	1	1	4	3	7	-4	-2	-6
85	1	0	1	3	4	7	-2	-4	-6
86	0	0	0	6	6	12	-6	-6	-12
87	0	0	0	6	5	11	-6	-5	-11
88	0	1	1	4	3	7	-4	-2	-6
89	0	0	0	4	5	9	-4	-5	-9
90	0	1	1	2	9	11	-2	-8	-10
91	0	0	0	0	3	3	+0	-3	-3
92	0	0	0	1	5	6	-1	-5	-6
93	0	0	0	1	3	4	-1	-3	-4
94	0	0	0	3	5	8	-3	-5	-8
95	0	0	0	0	2	2	+0	-2	-2
96	0	0	0	1	2	3	-1	-2	-3
97	0	0	0	1	3	4	-1	-3	-4
98	0	0	0	0	2	2	+0	-2	-2
101	0	0	0	0	1	1	+0	-1	-1
102	0	0	0	1	0	1	-1	+0	-1
gesamt	1.165	1.172	2.337	1.295	1.522	2.817	-130	-350	-480

65. Übersicht nach Geburtsjahr - Juli 2014**65.1 Zuzug / Wegzug / Differenz**

Jahr	Zuzug			Wegzug			Differenz		
	Männer	Frauen	gesamt	Männer	Frauen	gesamt	Männer	Frauen	gesamt
1912	0	0	0	1	0	1	-1	+0	-1
1913	0	0	0	0	1	1	+0	-1	-1
1915	0	0	0	0	1	1	+0	-1	-1
1916	0	0	0	1	2	3	-1	-2	-3
1917	0	0	0	1	2	3	-1	-2	-3
1918	0	0	0	0	3	3	+0	-3	-3
1919	0	0	0	2	2	4	-2	-2	-4
1920	0	0	0	2	6	8	-2	-6	-8
1921	0	0	0	0	3	3	+0	-3	-3
1922	0	0	0	1	3	4	-1	-3	-4
1923	0	1	1	0	7	7	+0	-6	-6
1924	0	0	0	5	6	11	-5	-6	-11
1925	0	1	1	1	7	8	-1	-6	-7
1926	0	0	0	7	3	10	-7	-3	-10
1927	0	0	0	6	4	10	-6	-4	-10
1928	1	0	1	5	6	11	-4	-6	-10
1929	0	0	0	3	3	6	-3	-3	-6
1930	0	2	2	3	4	7	-3	-2	-5
1931	1	2	3	3	3	6	-2	-1	-3
1932	0	1	1	6	3	9	-6	-2	-8
1933	0	0	0	4	1	5	-4	-1	-5
1934	0	0	0	3	1	4	-3	-1	-4
1935	0	1	1	2	3	5	-2	-2	-4
1936	1	1	2	2	1	3	-1	+0	-1
1937	0	0	0	1	1	2	-1	-1	-2
1938	2	0	2	3	5	8	-1	-5	-6
1939	2	2	4	0	5	5	+2	-3	-1
1940	0	1	1	2	6	8	-2	-5	-7
1941	0	0	0	3	3	6	-3	-3	-6
1942	1	1	2	6	7	13	-5	-6	-11
1943	1	1	2	2	3	5	-1	-2	-3
1944	3	2	5	1	0	1	+2	+2	+4
1945	1	1	2	4	4	8	-3	-3	-6
1946	0	1	1	4	3	7	-4	-2	-6
1947	3	4	7	1	3	4	+2	+1	+3
1948	0	2	2	3	6	9	-3	-4	-7

Wanderungsbewegungen Juli 2014

Jahr	Zuzug			Wegzug			Differenz		
	Männer	Frauen	gesamt	Männer	Frauen	gesamt	Männer	Frauen	gesamt
1949	0	1	1	4	4	8	-4	-3	-7
1950	5	2	7	4	7	11	+1	-5	-4
1951	3	2	5	5	4	9	-2	-2	-4
1952	0	8	8	4	7	11	-4	+1	-3
1953	2	5	7	2	6	8	+0	-1	-1
1954	5	8	13	6	6	12	-1	+2	+1
1955	6	5	11	3	5	8	+3	+0	+3
1956	2	13	15	6	7	13	-4	+6	+2
1957	3	7	10	5	9	14	-2	-2	-4
1958	3	7	10	6	6	12	-3	+1	-2
1959	1	9	10	7	7	14	-6	+2	-4
1960	12	8	20	6	4	10	+6	+4	+10
1961	11	9	20	10	8	18	+1	+1	+2
1962	6	14	20	13	9	22	-7	+5	-2
1963	14	12	26	5	14	19	+9	-2	+7
1964	6	12	18	9	9	18	-3	+3	+0
1965	9	12	21	11	9	20	-2	+3	+1
1966	11	15	26	15	7	22	-4	+8	+4
1967	10	24	34	13	16	29	-3	+8	+5
1968	9	17	26	10	11	21	-1	+6	+5
1969	12	18	30	12	7	19	+0	+11	+11
1970	15	14	29	17	19	36	-2	-5	-7
1971	16	13	29	19	12	31	-3	+1	-2
1972	9	14	23	15	15	30	-6	-1	-7
1973	16	18	34	12	11	23	+4	+7	+11
1974	9	16	25	21	13	34	-12	+3	-9
1975	18	16	34	22	16	38	-4	+0	-4
1976	23	14	37	10	12	22	+13	+2	+15
1977	21	15	36	22	13	35	-1	+2	+1
1978	21	17	38	21	21	42	+0	-4	-4
1979	24	21	45	26	18	44	-2	+3	+1
1980	34	14	48	26	26	52	+8	-12	-4
1981	19	20	39	33	20	53	-14	+0	-14
1982	32	19	51	43	36	79	-11	-17	-28
1983	26	17	43	32	38	70	-6	-21	-27
1984	31	16	47	31	27	58	+0	-11	-11
1985	29	23	52	36	38	74	-7	-15	-22
1986	33	36	69	54	45	99	-21	-9	-30

Jahr	Zuzug			Wegzug			Differenz		
	Männer	Frauen	gesamt	Männer	Frauen	gesamt	Männer	Frauen	gesamt
1987	43	36	79	53	57	110	- 10	- 21	- 31
1988	42	38	80	50	62	112	- 8	- 24	- 32
1989	31	32	63	80	72	152	- 49	- 40	- 89
1990	39	34	73	68	98	166	- 29	- 64	- 93
1991	40	38	78	67	104	171	- 27	- 66	- 93
1992	43	40	83	58	104	162	- 15	- 64	- 79
1993	54	41	95	43	97	140	+ 11	- 56	- 45
1994	51	45	96	32	63	95	+ 19	- 18	+ 1
1995	26	55	81	13	27	40	+ 13	+ 28	+ 41
1996	15	23	38	14	16	30	+ 1	+ 7	+ 8
1997	8	10	18	5	31	36	+ 3	- 21	- 18
1998	12	12	24	4	20	24	+ 8	- 8	+ 0
1999	11	10	21	7	4	11	+ 4	+ 6	+ 10
2000	7	4	11	6	4	10	+ 1	+ 0	+ 1
2001	5	4	9	5	6	11	+ 0	- 2	- 2
2002	6	8	14	3	7	10	+ 3	+ 1	+ 4
2003	5	5	10	2	5	7	+ 3	+ 0	+ 3
2004	2	10	12	9	4	13	- 7	+ 6	- 1
2005	10	3	13	6	6	12	+ 4	- 3	+ 1
2006	6	12	18	10	3	13	- 4	+ 9	+ 5
2007	12	9	21	7	8	15	+ 5	+ 1	+ 6
2008	9	9	18	11	7	18	- 2	+ 2	+ 0
2009	6	8	14	13	11	24	- 7	- 3	- 10
2010	6	7	13	9	9	18	- 3	- 2	- 5
2011	3	3	6	8	9	17	- 5	- 6	- 11
2012	10	6	16	10	6	16	+ 0	+ 0	+ 0
2013	9	3	12	14	13	27	- 5	- 10	- 15
2014	132	132	264	4	6	10	+ 128	+ 126	+ 254
gesamt	1.165	1.172	2.337	1.295	1.522	2.817	- 130	- 350	- 480

66. Übersicht nach Wohnsitzart - August 2014

66.1 Zuzug

Wohnsitz	Männer	Frauen	gesamt
Hauptwohnsitz	832	730	1.562
Nebenwohnsitz	238	422	660
Obdachlos	38	12	50
gesamt	1.108	1.164	2.272

66.2 Wegzug

Wohnsitz	Männer	Frauen	gesamt
Hauptwohnsitz	832	840	1.672
Nebenwohnsitz	218	409	627
Obdachlos	22	5	27
gesamt	1.072	1.254	2.326

66.3 Differenz

Wohnsitz	Männer	Frauen	gesamt
Hauptwohnsitz	+ 0	- 110	- 110
Nebenwohnsitz	+ 20	+ 13	+ 33
Obdachlos	+ 16	+ 7	+ 23
gesamt	+ 36	- 90	- 54

66.4 Grafik

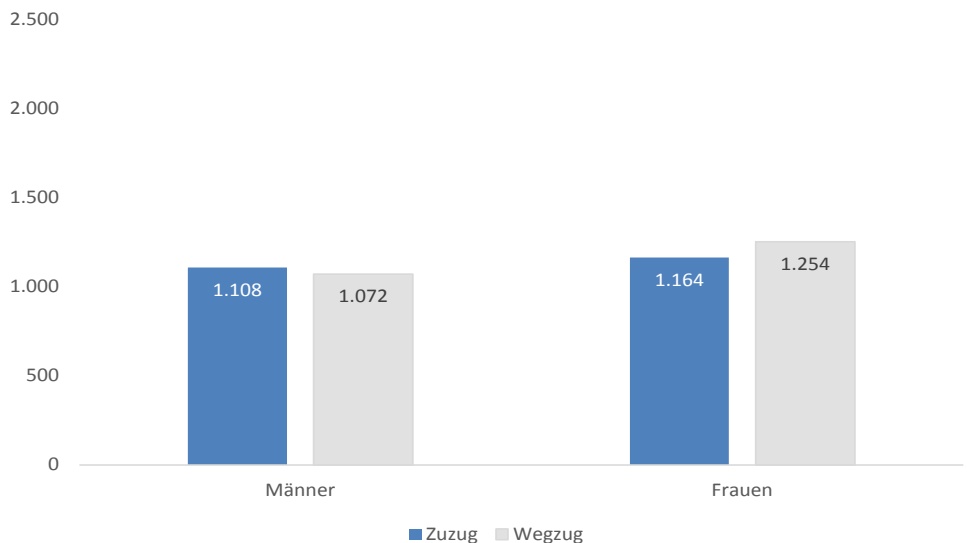

67. Übersicht nach Bezirken - August 2014**67.1 Zuzug**

Bezirk	Männer	Frauen	gesamt
Innere Stadt	22	13	35
St. Leonhard	66	71	137
Geidorf	99	144	243
Lend	154	155	309
Gries	197	185	382
Jakomini	156	144	300
Liebenau	39	47	86
St. Peter	28	36	64
Waltendorf	36	40	76
Ries	13	22	35
Mariatrost	26	38	64
Andtitz	40	53	93
Gösting	36	28	64
Eggenberg	71	69	140
Wetzelsdorf	50	57	107
Straßgang	47	37	84
Puntigam	28	25	53
gesamt	1.108	1.164	2.272

67.2 Wegzug

Bezirk	Männer	Frauen	gesamt
Innere Stadt	19	12	31
St. Leonhard	72	103	175
Geidorf	136	207	343
Lend	130	154	284
Gries	188	179	367
Jakomini	170	165	335
Liebenau	28	38	66
St. Peter	20	35	55
Waltendorf	32	33	65
Ries	17	21	38
Mariatrost	24	39	63
Andtitz	38	48	86
Gösting	38	29	67
Eggenberg	74	79	153
Wetzelsdorf	35	44	79
Straßgang	30	51	81
Puntigam	21	17	38
gesamt	1.072	1.254	2.326

67.3 Differenz

Bezirk	Männer	Frauen	gesamt
Innere Stadt	+ 3	+ 1	+ 4
St. Leonhard	- 6	- 32	- 38
Geidorf	- 37	- 63	- 100
Lend	+ 24	+ 1	+ 25
Gries	+ 9	+ 6	+ 15
Jakomini	- 14	- 21	- 35
Liebenau	+ 11	+ 9	+ 20
St. Peter	+ 8	+ 1	+ 9
Waltendorf	+ 4	+ 7	+ 11
Ries	- 4	+ 1	- 3
Mariatrost	+ 2	- 1	+ 1
Andtitz	+ 2	+ 5	+ 7
Gösting	- 2	- 1	- 3
Eggenberg	- 3	- 10	- 13
Wetzelsdorf	+ 15	+ 13	+ 28
Straßgang	+ 17	- 14	+ 3
Puntigam	+ 7	+ 8	+ 15
gesamt	+ 36	- 90	- 54

67.4 Grafik

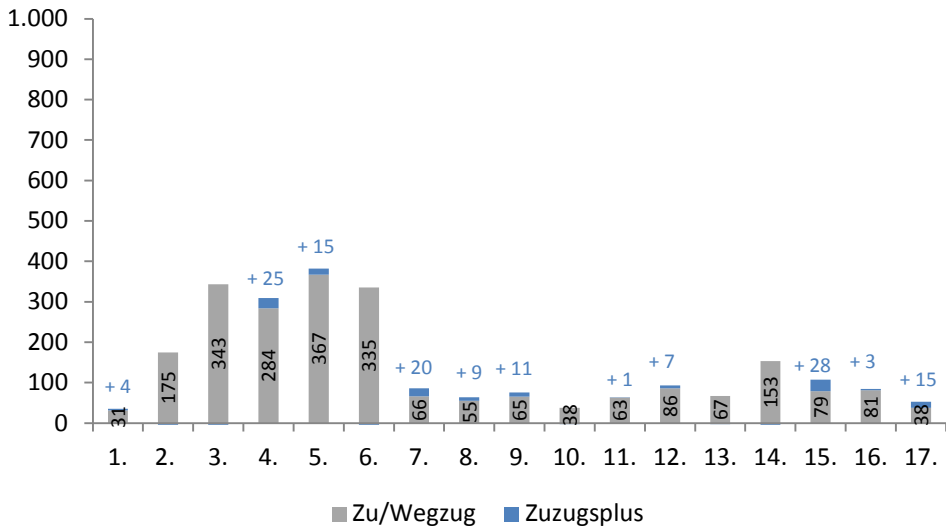

68. Übersicht nach Wiener Zählsprenzel auf Grazer Stadtgebiet - August 2014**68.1 Zuzug / Wegzug / Differenz**

Sprenzel	Zuzug			Wegzug			Differenz		
	Männer	Frauen	gesamt	Männer	Frauen	gesamt	Männer	Frauen	gesamt
0	3	1	4	2	2	4	+1	-1	+0
1	1	3	4	1	1	2	+0	+2	+2
2	4	1	5	3	5	8	+1	-4	-3
3	1	3	4	1	0	1	+0	+3	+3
4	1	1	2	0	0	0	+1	+1	+2
5	4	1	5	2	3	5	+2	-2	+0
6	8	3	11	10	1	11	-2	+2	+0
10	7	10	17	5	7	12	+2	+3	+5
11	1	4	5	1	3	4	+0	+1	+1
12	2	0	2	0	1	1	+2	-1	+1
13	1	1	2	7	9	16	-6	-8	-14
14	7	4	11	4	5	9	+3	-1	+2
15	7	7	14	4	6	10	+3	+1	+4
16	2	1	3	2	4	6	+0	-3	-3
20	8	6	14	6	8	14	+2	-2	+0
21	2	5	7	0	5	5	+2	+0	+2
22	0	3	3	3	4	7	-3	-1	-4
23	2	4	6	2	1	3	+0	+3	+3
24	4	0	4	4	4	8	+0	-4	-4
25	0	2	2	3	4	7	-3	-2	-5
26	5	7	12	6	9	15	-1	-2	-3
27	3	2	5	5	8	13	-2	-6	-8
30	3	3	6	5	7	12	-2	-4	-6
31	1	1	2	4	2	6	-3	-1	-4
40	0	1	1	1	2	3	-1	-1	-2
41	6	3	9	2	4	6	+4	-1	+3
42	2	4	6	7	7	14	-5	-3	-8
43	3	3	6	1	3	4	+2	+0	+2
50	0	3	3	3	5	8	-3	-2	-5
51	5	9	14	4	7	11	+1	+2	+3
52	3	1	4	4	6	10	-1	-5	-6
53	8	6	14	11	12	23	-3	-6	-9
54	3	4	7	6	3	9	-3	+1	-2
55	7	11	18	10	9	19	-3	+2	-1
56	2	6	8	4	3	7	-2	+3	+1
60	7	11	18	19	20	39	-12	-9	-21

Sprenghel	Zuzug			Wegzug			Differenz		
	Männer	Frauen	gesamt	Männer	Frauen	gesamt	Männer	Frauen	gesamt
61	4	8	12	3	7	10	+ 1	+ 1	+ 2
70	0	0	0	1	3	4	- 1	- 3	- 4
71	13	22	35	8	40	48	+ 5	- 18	- 13
72	1	1	2	4	7	11	- 3	- 6	- 9
73	3	3	6	1	3	4	+ 2	+ 0	+ 2
74	3	0	3	10	4	14	- 7	- 4	- 11
75	4	1	5	4	4	8	+ 0	- 3	- 3
80	1	2	3	3	7	10	- 2	- 5	- 7
90	2	4	6	6	5	11	- 4	- 1	- 5
91	10	11	21	10	9	19	+ 0	+ 2	+ 2
92	6	4	10	4	3	7	+ 2	+ 1	+ 3
93	3	6	9	1	3	4	+ 2	+ 3	+ 5
94	1	2	3	0	2	2	+ 1	+ 0	+ 1
100	2	1	3	1	7	8	+ 1	- 6	- 5
101	1	4	5	9	10	19	- 8	- 6	- 14
102	1	2	3	1	2	3	+ 0	+ 0	+ 0
103	2	2	4	2	8	10	+ 0	- 6	- 6
110	4	11	15	6	5	11	- 2	+ 6	+ 4
111	2	2	4	1	7	8	+ 1	- 5	- 4
112	1	7	8	0	6	6	+ 1	+ 1	+ 2
120	7	6	13	2	3	5	+ 5	+ 3	+ 8
121	3	1	4	6	3	9	- 3	- 2	- 5
122	7	6	13	12	10	22	- 5	- 4	- 9
123	3	0	3	3	3	6	+ 0	- 3	- 3
124	21	17	38	14	12	26	+ 7	+ 5	+ 12
125	3	5	8	1	1	2	+ 2	+ 4	+ 6
130	3	4	7	2	5	7	+ 1	- 1	+ 0
131	5	3	8	3	2	5	+ 2	+ 1	+ 3
132	18	17	35	9	15	24	+ 9	+ 2	+ 11
140	11	11	22	7	10	17	+ 4	+ 1	+ 5
141	4	6	10	6	19	25	- 2	- 13	- 15
142	5	4	9	3	9	12	+ 2	- 5	- 3
143	3	12	15	1	5	6	+ 2	+ 7	+ 9
144	7	7	14	3	3	6	+ 4	+ 4	+ 8
145	6	5	11	3	4	7	+ 3	+ 1	+ 4
146	6	6	12	5	7	12	+ 1	- 1	+ 0
147	15	14	29	10	6	16	+ 5	+ 8	+ 13
148	9	7	16	3	12	15	+ 6	- 5	+ 1

Wanderungsbewegungen August 2014

Sprenkel	Zuzug			Wegzug			Differenz		
	Männer	Frauen	gesamt	Männer	Frauen	gesamt	Männer	Frauen	gesamt
150	10	10	20	19	14	33	-9	-4	-13
151	1	1	2	5	7	12	-4	-6	-10
160	5	7	12	8	3	11	-3	+4	+1
161	2	6	8	3	0	3	-1	+6	+5
162	0	0	0	2	1	3	-2	-1	-3
170	9	4	13	5	6	11	+4	-2	+2
171	6	3	9	7	2	9	-1	+1	+0
172	3	2	5	5	5	10	-2	-3	-5
173	1	0	1	3	2	5	-2	-2	-4
174	1	3	4	2	1	3	-1	+2	+1
175	8	12	20	7	17	24	+1	-5	-4
180	3	0	3	1	1	2	+2	-1	+1
181	2	4	6	1	2	3	+1	+2	+3
182	18	51	69	8	9	17	+10	+42	+52
183	13	11	24	8	27	35	+5	-16	-11
184	6	8	14	9	11	20	-3	-3	-6
185	11	17	28	4	3	7	+7	+14	+21
190	42	15	57	23	8	31	+19	+7	+26
191	3	4	7	2	6	8	+1	-2	-1
192	3	1	4	3	6	9	+0	-5	-5
200	0	0	0	2	6	8	-2	-6	-8
201	1	1	2	1	0	1	+0	+1	+1
202	3	4	7	8	8	16	-5	-4	-9
203	2	1	3	1	1	2	+1	+0	+1
204	1	0	1	1	1	2	+0	-1	-1
210	4	6	10	3	2	5	+1	+4	+5
211	0	2	2	5	3	8	-5	-1	-6
212	3	4	7	2	4	6	+1	+0	+1
213	5	7	12	43	23	66	-38	-16	-54
214	3	5	8	4	2	6	-1	+3	+2
220	12	0	12	14	0	14	-2	+0	-2
221	7	1	8	1	2	3	+6	-1	+5
230	13	10	23	10	7	17	+3	+3	+6
231	10	7	17	4	13	17	+6	-6	+0
232	4	2	6	1	1	2	+3	+1	+4
240	3	4	7	7	3	10	-4	+1	-3
241	3	4	7	5	5	10	-2	-1	-3
242	3	2	5	5	3	8	-2	-1	-3

Sprengel	Zuzug			Wegzug			Differenz		
	Männer	Frauen	gesamt	Männer	Frauen	gesamt	Männer	Frauen	gesamt
243	6	3	9	6	4	10	+0	-1	-1
244	4	6	10	5	7	12	-1	-1	-2
245	2	8	10	11	4	15	-9	+4	-5
246	4	3	7	5	8	13	-1	-5	-6
247	4	3	7	2	5	7	+2	-2	+0
250	5	2	7	3	8	11	+2	-6	-4
251	3	1	4	3	6	9	+0	-5	-5
252	3	12	15	4	7	11	-1	+5	+4
253	1	1	2	2	5	7	-1	-4	-5
254	0	0	0	0	1	1	+0	-1	-1
255	5	10	15	5	4	9	+0	+6	+6
260	7	8	15	4	6	10	+3	+2	+5
261	1	6	7	3	7	10	-2	-1	-3
262	1	2	3	1	2	3	+0	+0	+0
263	3	5	8	6	7	13	-3	-2	-5
270	6	1	7	2	4	6	+4	-3	+1
271	13	15	28	7	13	20	+6	+2	+8
280	5	5	10	3	1	4	+2	+4	+6
281	0	0	0	4	4	8	-4	-4	-8
282	3	5	8	2	6	8	+1	-1	+0
290	0	2	2	0	1	1	+0	+1	+1
291	4	4	8	3	5	8	+1	-1	+0
292	24	5	29	22	19	41	+2	-14	-12
300	0	2	2	0	2	2	+0	+0	+0
301	0	7	7	2	1	3	-2	+6	+4
302	7	7	14	7	2	9	+0	+5	+5
303	3	6	9	5	7	12	-2	-1	-3
304	32	5	37	34	6	40	-2	-1	-3
305	1	0	1	2	2	4	-1	-2	-3
310	2	1	3	2	3	5	+0	-2	-2
311	4	6	10	2	3	5	+2	+3	+5
320	3	5	8	2	1	3	+1	+4	+5
321	7	3	10	4	3	7	+3	+0	+3
322	4	2	6	3	7	10	+1	-5	-4
330	6	8	14	3	2	5	+3	+6	+9
331	0	2	2	0	1	1	+0	+1	+1
332	0	3	3	1	2	3	-1	+1	+0
333	2	2	4	2	1	3	+0	+1	+1

Wanderungsbewegungen August 2014

Sprenkel	Zuzug			Wegzug			Differenz		
	Männer	Frauen	gesamt	Männer	Frauen	gesamt	Männer	Frauen	gesamt
334	2	3	5	3	2	5	-1	+1	+0
340	3	0	3	3	1	4	+0	-1	-1
341	6	10	16	3	10	13	+3	+0	+3
342	0	2	2	0	2	2	+0	+0	+0
350	7	8	15	6	12	18	+1	-4	-3
351	0	1	1	1	0	1	-1	+1	+0
360	3	2	5	0	2	2	+3	+0	+3
361	7	8	15	7	7	14	+0	+1	+1
362	4	4	8	1	3	4	+3	+1	+4
363	4	7	11	4	4	8	+0	+3	+3
370	2	5	7	1	5	6	+1	+0	+1
371	1	1	2	0	2	2	+1	-1	+0
380	1	1	2	1	3	4	+0	-2	-2
381	5	2	7	1	2	3	+4	+0	+4
382	14	10	24	5	6	11	+9	+4	+13
383	4	7	11	7	6	13	-3	+1	-2
390	1	3	4	2	2	4	-1	+1	+0
391	2	1	3	6	4	10	-4	-3	-7
392	1	4	5	1	0	1	+0	+4	+4
400	1	5	6	0	0	0	+1	+5	+6
401	7	7	14	9	10	19	-2	-3	-5
410	5	11	16	9	11	20	-4	+0	-4
411	1	3	4	0	1	1	+1	+2	+3
412	4	0	4	1	2	3	+3	-2	+1
413	2	4	6	1	4	5	+1	+0	+1
420	1	2	3	3	1	4	-2	+1	-1
421	0	1	1	3	1	4	-3	+0	-3
422	0	1	1	0	1	1	+0	+0	+0
430	0	4	4	2	1	3	-2	+3	+1
431	2	9	11	3	11	14	-1	-2	-3
432	4	2	6	5	5	10	-1	-3	-4
440	6	3	9	2	11	13	+4	-8	-4
441	9	12	21	3	5	8	+6	+7	+13
442	0	2	2	6	2	8	-6	+0	-6
443	1	1	2	1	1	2	+0	+0	+0
444	4	5	9	2	3	5	+2	+2	+4
450	2	6	8	3	4	7	-1	+2	+1
451	8	4	12	6	6	12	+2	-2	+0

Sprengel	Zuzug			Wegzug			Differenz		
	Männer	Frauen	gesamt	Männer	Frauen	gesamt	Männer	Frauen	gesamt
452	0	1	1	0	1	1	+0	+0	+0
453	3	3	6	3	6	9	+0	-3	-3
454	2	0	2	1	2	3	+1	-2	-1
455	3	4	7	3	3	6	+0	+1	+1
460	2	2	4	3	2	5	-1	+0	-1
461	7	10	17	9	6	15	-2	+4	+2
470	1	1	2	0	0	0	+1	+1	+2
471	2	4	6	3	3	6	-1	+1	+0
480	2	1	3	1	3	4	+1	-2	-1
481	5	8	13	4	8	12	+1	+0	+1
482	2	3	5	1	2	3	+1	+1	+2
490	1	1	2	1	1	2	+0	+0	+0
491	0	5	5	0	1	1	+0	+4	+4
500	6	3	9	5	5	10	+1	-2	-1
501	8	4	12	4	6	10	+4	-2	+2
510	2	2	4	4	1	5	-2	+1	-1
511	2	4	6	9	6	15	-7	-2	-9
520	6	1	7	0	0	0	+6	+1	+7
521	2	2	4	2	1	3	+0	+1	+1
530	5	2	7	4	3	7	+1	-1	+0
531	3	9	12	8	4	12	-5	+5	+0
533	1	0	1	0	0	0	+1	+0	+1
534	1	1	2	2	3	5	-1	-2	-3
540	6	8	14	3	10	13	+3	-2	+1
550	3	0	3	0	1	1	+3	-1	+2
551	3	4	7	5	2	7	-2	+2	+0
552	7	2	9	3	8	11	+4	-6	-2
553	7	4	11	11	5	16	-4	-1	-5
560	2	5	7	0	3	3	+2	+2	+4
561	6	4	10	8	7	15	-2	-3	-5
563	1	5	6	5	6	11	-4	-1	-5
564	4	4	8	4	4	8	+0	+0	+0
570	3	1	4	6	6	12	-3	-5	-8
571	9	8	17	6	7	13	+3	+1	+4
572	5	5	10	1	1	2	+4	+4	+8
573	3	0	3	2	2	4	+1	-2	-1
580	5	5	10	6	7	13	-1	-2	-3
581	4	8	12	3	3	6	+1	+5	+6

Wanderungsbewegungen August 2014

Sprengel	Zuzug			Wegzug			Differenz		
	Männer	Frauen	gesamt	Männer	Frauen	gesamt	Männer	Frauen	gesamt
590	3	4	7	6	3	9	-3	+1	-2
591	0	2	2	5	4	9	-5	-2	-7
600	2	4	6	1	9	10	+1	-5	-4
601	2	8	10	5	1	6	-3	+7	+4
602	7	7	14	3	5	8	+4	+2	+6
603	1	1	2	3	2	5	-2	-1	-3
604	2	7	9	1	2	3	+1	+5	+6
610	6	7	13	9	6	15	-3	+1	-2
611	12	14	26	7	9	16	+5	+5	+10
612	5	1	6	2	2	4	+3	-1	+2
613	5	6	11	4	5	9	+1	+1	+2
620	8	2	10	0	3	3	+8	-1	+7
630	5	2	7	5	3	8	+0	-1	-1
631	3	2	5	0	0	0	+3	+2	+5
632	6	5	11	2	4	6	+4	+1	+5
640	4	3	7	1	3	4	+3	+0	+3
641	2	3	5	3	4	7	-1	-1	-2
650	6	5	11	7	7	14	-1	-2	-3
651	7	5	12	6	14	20	+1	-9	-8
660	3	1	4	2	6	8	+1	-5	-4
661	1	1	2	2	0	2	-1	+1	+0
662	2	2	4	1	6	7	+1	-4	-3
663	1	2	3	0	1	1	+1	+1	+2
664	6	5	11	1	1	2	+5	+4	+9
665	1	1	2	0	2	2	+1	-1	+0
670	7	5	12	3	3	6	+4	+2	+6
671	4	4	8	4	3	7	+0	+1	+1
680	4	3	7	5	2	7	-1	+1	+0
690	1	0	1	0	0	0	+1	+0	+1
691	3	2	5	0	0	0	+3	+2	+5
692	3	8	11	6	6	12	-3	+2	-1
700	6	3	9	3	3	6	+3	+0	+3
gesamt	1.108	1.164	2.272	1.072	1.254	2.326	+36	-90	-54

69. Übersicht nach Kontinenten - August 2014

69.1 Zuzug

Kontinent	Männer	Frauen	gesamt
Afrika	24	20	44
Amerika	20	10	30
Asien	93	53	146
Australien und Ozeanien	0	0	0
Europa	954	1.060	2.014
Russische Föderation	16	20	36
Staatenlos	1	1	2
gesamt	1.108	1.164	2.272

69.2 Wegzug

Kontinent	Männer	Frauen	gesamt
Afrika	25	10	35
Amerika	10	18	28
Asien	59	38	97
Australien und Ozeanien	1	1	2
Europa	964	1.180	2.144
Russische Föderation	11	7	18
Staatenlos	2	0	2
gesamt	1.072	1.254	2.326

69.3 Differenz

Kontinent	Männer	Frauen	gesamt
Afrika	- 1	+ 10	+ 9
Amerika	+ 10	- 8	+ 2
Asien	+ 34	+ 15	+ 49
Australien und Ozeanien	- 1	- 1	- 2
Europa	- 10	- 120	- 130
Russische Föderation	+ 5	+ 13	+ 18
Staatenlos	- 1	+ 1	+ 0
gesamt	+ 36	- 90	- 54

70. Übersicht nach EU - Kennzeichen - August 2014

70.1 Zuzug

EU - Kennzeichen	Männer	Frauen	gesamt
ÖsterreicherInnen	597	550	1.147
EU-BürgerInnen	273	434	707
Nicht Eu-BürgerInnen	238	180	418
gesamt	1.108	1.164	2.272

70.2 Wegzug

EU - Kennzeichen	Männer	Frauen	gesamt
ÖsterreicherInnen	669	765	1.434
EU-BürgerInnen	216	332	548
Nicht Eu-BürgerInnen	187	157	344
gesamt	1.072	1.254	2.326

70.3 Differenz

EU - Kennzeichen	Männer	Frauen	gesamt
ÖsterreicherInnen	- 72	- 215	- 287
EU-BürgerInnen	+ 57	+ 102	+ 159
Nicht Eu-BürgerInnen	+ 51	+ 23	+ 74
gesamt	+ 36	- 90	- 54

70.4 Grafik

*) A = ÖsterreicherInnen, EU = EU-BürgerInnen, N-EU = Nicht EU-BürgerInnen

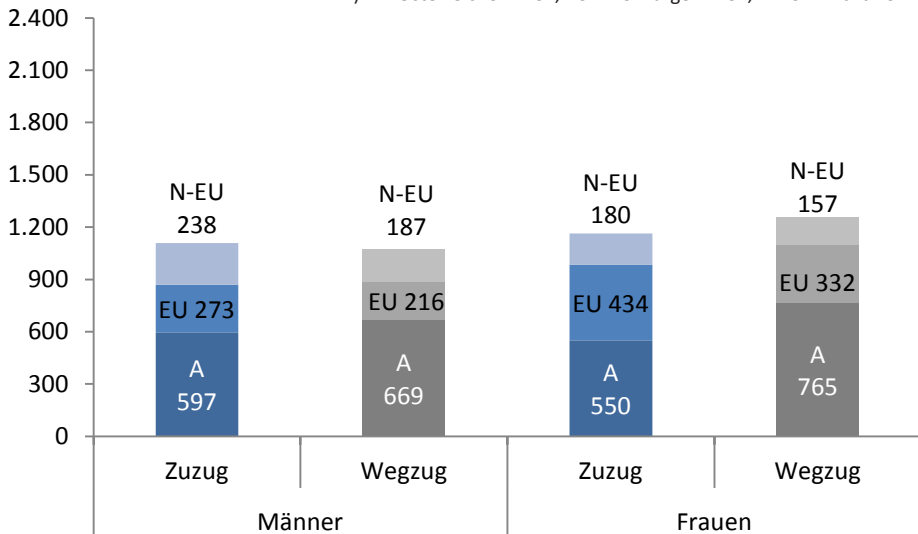

71. Übersicht nach Staaten - August 2014

71.1 Zuzug / Wegzug / Differenz

Staaten	Zuzug			Wegzug			Differenz		
	Männer	Frauen	gesamt	Männer	Frauen	gesamt	Männer	Frauen	gesamt
Afghanistan	25	6	31	19	6	25	+6	+0	+6
Ägypten	8	1	9	4	0	4	+4	+1	+5
Albanien	3	0	3	1	1	2	+2	-1	+1
Algerien	1	0	1	2	0	2	-1	+0	-1
Angola	0	0	0	1	0	1	-1	+0	-1
Argentinien	2	1	3	2	0	2	+0	+1	+1
Armenien	0	0	0	1	1	2	-1	-1	-2
Aserbaidschan	0	0	0	0	1	1	+0	-1	-1
Australien	0	0	0	1	1	2	-1	-1	-2
Belarus	0	1	1	0	2	2	+0	-1	-1
Belgien	0	2	2	0	0	0	+0	+2	+2
Bolivien	1	0	1	0	0	0	+1	+0	+1
Bosnien und Herzegowina	43	48	91	47	36	83	-4	+12	+8
Brasilien	4	2	6	2	3	5	+2	-1	+1
Bulgarien	2	11	13	5	6	11	-3	+5	+2
China	10	10	20	12	7	19	-2	+3	+1
Dänemark	1	0	1	1	0	1	+0	+0	+0
Deutschland	35	38	73	35	34	69	+0	+4	+4
Dominikanische Republik	2	0	2	1	4	5	+1	-4	-3
Ecuador	1	0	1	0	0	0	+1	+0	+1
Finnland	0	1	1	0	0	0	+0	+1	+1
Frankreich	4	2	6	2	2	4	+2	+0	+2
Gabun	0	2	2	0	0	0	+0	+2	+2
Gambia	0	0	0	1	0	1	-1	+0	-1
Georgien	1	1	2	2	2	4	-1	-1	-2
Ghana	1	0	1	3	1	4	-2	-1	-3
Griechenland	0	1	1	1	0	1	-1	+1	+0
Guinea	0	0	0	1	0	1	-1	+0	-1
Indien	10	5	15	2	2	4	+8	+3	+11
Irak	5	1	6	1	0	1	+4	+1	+5
Iran - Islamische Republik	3	2	5	5	3	8	-2	-1	-3
Irland	1	0	1	1	0	1	+0	+0	+0
Island	0	1	1	0	0	0	+0	+1	+1
Israel	1	0	1	1	1	2	+0	-1	-1
Italien	14	12	26	10	9	19	+4	+3	+7
Japan	2	2	4	0	1	1	+2	+1	+3

Wanderungsbewegungen August 2014

Staaten	Zuzug			Wegzug			Differenz		
	Männer	Frauen	gesamt	Männer	Frauen	gesamt	Männer	Frauen	gesamt
Jordanien	1	0	1	0	0	0	+1	+0	+1
Jugoslawien	1	0	1	1	0	1	+0	+0	+0
Kamerun	0	1	1	1	3	4	-1	-2	-3
Kanada	1	0	1	1	1	2	+0	-1	-1
Kasachstan	1	0	1	0	0	0	+1	+0	+1
Kenia	0	1	1	0	0	0	+0	+1	+1
Kolumbien	1	1	2	0	2	2	+1	-1	+0
Kongo	0	0	0	0	1	1	+0	-1	-1
Korea - Republik	1	0	1	0	0	0	+1	+0	+1
Kosovo	13	11	24	6	5	11	+7	+6	+13
Kroatien	36	44	80	20	10	30	+16	+34	+50
Lettland	1	11	12	3	11	14	-2	+0	-2
Liberia	0	1	1	1	0	1	-1	+1	+0
Liechtenstein	0	0	0	1	0	1	-1	+0	-1
Litauen	1	2	3	2	0	2	-1	+2	+1
Luxemburg	1	0	1	0	0	0	+1	+0	+1
Mazedonien	5	2	7	5	7	12	+0	-5	-5
Mexiko	1	0	1	1	5	6	+0	-5	-5
Moldau	0	0	0	1	0	1	-1	+0	-1
Montenegro	0	1	1	0	0	0	+0	+1	+1
Nepal	1	1	2	0	0	0	+1	+1	+2
Niederlande	2	0	2	1	0	1	+1	+0	+1
Nigeria	8	8	16	7	1	8	+1	+7	+8
Österreich	597	550	1.147	669	765	1.434	-72	-215	-287
Pakistan	0	0	0	2	0	2	-2	+0	-2
Peru	0	0	0	1	0	1	-1	+0	-1
Philippinen	0	0	0	0	1	1	+0	-1	-1
Polen	5	4	9	5	8	13	+0	-4	-4
Portugal	0	0	0	2	0	2	-2	+0	-2
Ruanda	1	0	1	0	0	0	+1	+0	+1
Rumänien	78	175	253	62	119	181	+16	+56	+72
Russische Föderation	16	20	36	11	7	18	+5	+13	+18
Schweden	3	1	4	2	1	3	+1	+0	+1
Schweiz	1	1	2	0	4	4	+1	-3	-2
Serbien	16	6	22	14	17	31	+2	-11	-9
Serbien und Montenegro	0	0	0	1	1	2	-1	-1	-2
Slowakei	15	65	80	4	58	62	+11	+7	+18

Staaten	Zuzug			Wegzug			Differenz		
	Männer	Frauen	gesamt	Männer	Frauen	gesamt	Männer	Frauen	gesamt
Slowenien	29	17	46	16	14	30	+ 13	+ 3	+ 16
Somalia	3	2	5	0	1	1	+ 3	+ 1	+ 4
Spanien	3	0	3	0	2	2	+ 3	- 2	+ 1
Staatenlos	0	0	0	1	0	1	- 1	+ 0	- 1
Südafrika	1	1	2	0	1	1	+ 1	+ 0	+ 1
Sudan	1	0	1	0	0	0	+ 1	+ 0	+ 1
Syrien - Arabische Republik	6	6	12	2	3	5	+ 4	+ 3	+ 7
Thailand	0	3	3	0	0	0	+ 0	+ 3	+ 3
Tschechische Republik	2	1	3	3	7	10	- 1	- 6	- 7
Tunesien	0	3	3	4	1	5	- 4	+ 2	- 2
Türkei	25	16	41	11	10	21	+ 14	+ 6	+ 20
Uganda	0	0	0	0	1	1	+ 0	- 1	- 1
Ukraine	2	5	7	2	10	12	+ 0	- 5	- 5
Ungarn	36	43	79	36	50	86	+ 0	- 7	- 7
Ungeklärt	1	1	2	1	0	1	+ 0	+ 1	+ 1
Usbekistan	0	0	0	1	0	1	- 1	+ 0	- 1
Vereinigte Staaten	7	6	13	2	3	5	+ 5	+ 3	+ 8
Vereinigtes Königreich	4	4	8	5	1	6	- 1	+ 3	+ 2
Vietnam	1	0	1	0	0	0	+ 1	+ 0	+ 1
Gesamtergebnis	1.108	1.164	2.272	1.072	1.254	2.326	+ 36	- 90	- 54

72. Übersicht nach Alter - August 2014**72.1 Zuzug / Wegzug / Differenz**

Alter	Zuzug			Wegzug			Differenz		
	Männer	Frauen	gesamt	Männer	Frauen	gesamt	Männer	Frauen	gesamt
0	144	129	273	6	10	16	+ 138	+ 119	+ 257
1	6	7	13	14	14	28	- 8	- 7	- 15
2	7	4	11	8	9	17	- 1	- 5	- 6
3	7	6	13	9	7	16	- 2	- 1	- 3
4	7	4	11	11	8	19	- 4	- 4	- 8
5	5	3	8	7	13	20	- 2	- 10	- 12
6	4	5	9	6	11	17	- 2	- 6	- 8
7	7	5	12	11	5	16	- 4	+ 0	- 4
8	5	2	7	6	8	14	- 1	- 6	- 7
9	3	9	12	6	4	10	- 3	+ 5	+ 2
10	8	7	15	7	3	10	+ 1	+ 4	+ 5
11	6	5	11	3	4	7	+ 3	+ 1	+ 4
12	10	4	14	2	6	8	+ 8	- 2	+ 6
13	2	8	10	3	3	6	- 1	+ 5	+ 4
14	5	11	16	6	6	12	- 1	+ 5	+ 4
15	3	6	9	5	7	12	- 2	- 1	- 3
16	8	7	15	5	11	16	+ 3	- 4	- 1
17	6	18	24	5	13	18	+ 1	+ 5	+ 6
18	24	73	97	10	18	28	+ 14	+ 55	+ 69
19	51	85	136	19	41	60	+ 32	+ 44	+ 76
20	75	47	122	18	39	57	+ 57	+ 8	+ 65
21	46	34	80	35	62	97	+ 11	- 28	- 17
22	51	45	96	42	61	103	+ 9	- 16	- 7
23	29	50	79	40	73	113	- 11	- 23	- 34
24	43	39	82	46	70	116	- 3	- 31	- 34
25	31	30	61	51	55	106	- 20	- 25	- 45
26	40	24	64	41	49	90	- 1	- 25	- 26
27	47	26	73	38	46	84	+ 9	- 20	- 11
28	18	19	37	40	36	76	- 22	- 17	- 39
29	21	18	39	48	33	81	- 27	- 15	- 42
30	27	17	44	40	30	70	- 13	- 13	- 26
31	23	18	41	31	31	62	- 8	- 13	- 21
32	30	23	53	22	24	46	+ 8	- 1	+ 7
33	15	10	25	18	19	37	- 3	- 9	- 12
34	13	16	29	22	19	41	- 9	- 3	- 12
35	14	19	33	18	19	37	- 4	+ 0	- 4

Alter	Zuzug			Wegzug			Differenz		
	Männer	Frauen	gesamt	Männer	Frauen	gesamt	Männer	Frauen	gesamt
36	23	18	41	22	18	40	+ 1	+ 0	+ 1
37	11	12	23	19	12	31	- 8	+ 0	- 8
38	11	12	23	19	14	33	- 8	- 2	- 10
39	14	10	24	14	14	28	+ 0	- 4	- 4
40	10	12	22	9	14	23	+ 1	- 2	- 1
41	13	16	29	13	10	23	+ 0	+ 6	+ 6
42	14	13	27	11	12	23	+ 3	+ 1	+ 4
43	10	20	30	19	17	36	- 9	+ 3	- 6
44	13	14	27	12	13	25	+ 1	+ 1	+ 2
45	13	14	27	13	15	28	+ 0	- 1	- 1
46	10	17	27	8	15	23	+ 2	+ 2	+ 4
47	12	10	22	13	14	27	- 1	- 4	- 5
48	14	20	34	9	11	20	+ 5	+ 9	+ 14
49	8	10	18	10	8	18	- 2	+ 2	+ 0
50	7	14	21	8	7	15	- 1	+ 7	+ 6
51	3	9	12	7	10	17	- 4	- 1	- 5
52	9	9	18	12	6	18	- 3	+ 3	+ 0
53	5	8	13	4	6	10	+ 1	+ 2	+ 3
54	2	12	14	6	8	14	- 4	+ 4	+ 0
55	11	7	18	6	10	16	+ 5	- 3	+ 2
56	5	6	11	6	7	13	- 1	- 1	- 2
57	4	8	12	9	7	16	- 5	+ 1	- 4
58	4	8	12	3	6	9	+ 1	+ 2	+ 3
59	6	6	12	9	2	11	- 3	+ 4	+ 1
60	4	5	9	5	6	11	- 1	- 1	- 2
61	1	6	7	3	5	8	- 2	+ 1	- 1
62	5	6	11	6	4	10	- 1	+ 2	+ 1
63	1	5	6	4	2	6	- 3	+ 3	+ 0
64	1	6	7	4	4	8	- 3	+ 2	- 1
65	3	0	3	2	5	7	+ 1	- 5	- 4
66	1	3	4	2	3	5	- 1	+ 0	- 1
67	2	0	2	5	4	9	- 3	- 4	- 7
68	3	1	4	1	1	2	+ 2	+ 0	+ 2
69	1	2	3	1	3	4	+ 0	- 1	- 1
70	2	1	3	6	2	8	- 4	- 1	- 5
71	3	2	5	4	2	6	- 1	+ 0	- 1

Wanderungsbewegungen August 2014

Alter	Zuzug			Wegzug			Differenz		
	Männer	Frauen	gesamt	Männer	Frauen	gesamt	Männer	Frauen	gesamt
72	2	0	2	3	3	6	-1	-3	-4
73	2	0	2	2	3	5	+0	-3	-3
74	0	1	1	10	3	13	-10	-2	-12
75	0	1	1	2	4	6	-2	-3	-5
76	0	1	1	4	3	7	-4	-2	-6
77	0	0	0	5	4	9	-5	-4	-9
78	0	1	1	1	0	1	-1	+1	+0
79	0	0	0	2	1	3	-2	-1	-3
80	0	2	2	3	5	8	-3	-3	-6
81	0	0	0	2	1	3	-2	-1	-3
82	0	1	1	4	3	7	-4	-2	-6
83	2	0	2	3	5	8	-1	-5	-6
84	1	0	1	4	3	7	-3	-3	-6
85	1	0	1	4	7	11	-3	-7	-10
86	0	0	0	5	4	9	-5	-4	-9
87	0	0	0	4	3	7	-4	-3	-7
88	0	0	0	0	5	5	+0	-5	-5
89	0	0	0	0	5	5	+0	-5	-5
90	0	1	1	3	6	9	-3	-5	-8
91	0	1	1	2	6	8	-2	-5	-7
92	0	0	0	3	4	7	-3	-4	-7
93	0	0	0	1	5	6	-1	-5	-6
94	0	0	0	0	3	3	+0	-3	-3
95	0	0	0	1	0	1	-1	+0	-1
97	0	0	0	0	2	2	+0	-2	-2
98	0	0	0	0	1	1	+0	-1	-1
100	0	0	0	0	1	1	+0	-1	-1
102	0	0	0	1	0	1	-1	+0	-1
gesamt	1.108	1.164	2.272	1.072	1.254	2.326	+36	-90	-54

73. Übersicht nach Geburtsjahr - August 2014**73.1 Zuzug / Wegzug / Differenz**

Jahr	Zuzug			Wegzug			Differenz		
	Männer	Frauen	gesamt	Männer	Frauen	gesamt	Männer	Frauen	gesamt
1912	0	0	0	1	0	1	-1	+0	-1
1913	0	0	0	0	1	1	+0	-1	-1
1916	0	0	0	0	1	1	+0	-1	-1
1917	0	0	0	0	2	2	+0	-2	-2
1919	0	0	0	1	2	3	-1	-2	-3
1920	0	0	0	0	4	4	+0	-4	-4
1921	0	0	0	2	4	6	-2	-4	-6
1922	0	0	0	4	4	8	-4	-4	-8
1923	0	2	2	1	7	8	-1	-5	-6
1924	0	0	0	2	5	7	-2	-5	-7
1925	0	0	0	0	5	5	+0	-5	-5
1926	0	0	0	1	3	4	-1	-3	-4
1927	0	0	0	6	5	11	-6	-5	-11
1928	0	0	0	4	5	9	-4	-5	-9
1929	1	0	1	4	4	8	-3	-4	-7
1930	2	0	2	3	4	7	-1	-4	-5
1931	1	0	1	5	6	11	-4	-6	-10
1932	0	1	1	1	1	2	-1	+0	-1
1933	0	1	1	3	3	6	-3	-2	-5
1934	0	1	1	3	4	7	-3	-3	-6
1935	0	0	0	2	0	2	-2	+0	-2
1936	0	1	1	3	2	5	-3	-1	-4
1937	0	0	0	3	2	5	-3	-2	-5
1938	0	1	1	3	4	7	-3	-3	-6
1939	0	1	1	5	5	10	-5	-4	-9
1940	1	1	2	7	3	10	-6	-2	-8
1941	1	0	1	3	2	5	-2	-2	-4
1942	4	1	5	3	2	5	+1	-1	+0
1943	1	1	2	6	3	9	-5	-2	-7
1944	2	1	3	4	2	6	-2	-1	-3
1945	1	2	3	0	2	2	+1	+0	+1
1946	4	1	5	2	1	3	+2	+0	+2
1947	2	2	4	4	5	9	-2	-3	-5
1948	0	1	1	3	4	7	-3	-3	-6
1949	4	2	6	3	4	7	+1	-2	-1
1950	1	6	7	3	5	8	-2	+1	-1

Wanderungsbewegungen August 2014

Jahr	Zuzug			Wegzug			Differenz		
	Männer	Frauen	gesamt	Männer	Frauen	gesamt	Männer	Frauen	gesamt
1951	2	5	7	6	1	7	-4	+4	+0
1952	4	8	12	4	4	8	+0	+4	+4
1953	2	3	5	4	6	10	-2	-3	-5
1954	4	7	11	6	5	11	-2	+2	+0
1955	5	5	10	7	3	10	-2	+2	+0
1956	4	8	12	5	7	12	-1	+1	+0
1957	6	12	18	8	7	15	-2	+5	+3
1958	6	1	7	6	7	13	+0	-6	-6
1959	8	9	17	5	11	16	+3	-2	+1
1960	1	11	12	7	4	11	-6	+7	+1
1961	7	9	16	9	8	17	-2	+1	-1
1962	8	8	16	7	7	14	+1	+1	+2
1963	3	10	13	8	13	21	-5	-3	-8
1964	9	14	23	11	3	14	-2	+11	+9
1965	8	10	18	7	11	18	+1	-1	+0
1966	16	20	36	13	12	25	+3	+8	+11
1967	11	12	23	10	13	23	+1	-1	+0
1968	11	14	25	8	19	27	+3	-5	-2
1969	15	19	34	14	11	25	+1	+8	+9
1970	8	11	19	16	14	30	-8	-3	-11
1971	14	18	32	14	17	31	+0	+1	+1
1972	14	16	30	11	10	21	+3	+6	+9
1973	10	14	24	10	12	22	+0	+2	+2
1974	13	15	28	13	16	29	+0	-1	-1
1975	10	9	19	16	11	27	-6	-2	-8
1976	12	9	21	20	16	36	-8	-7	-15
1977	14	15	29	22	12	34	-8	+3	-5
1978	20	19	39	17	18	35	+3	+1	+4
1979	16	20	36	21	20	41	-5	+0	-5
1980	14	12	26	18	19	37	-4	-7	-11
1981	18	16	34	21	16	37	-3	+0	-3
1982	24	20	44	30	30	60	-6	-10	-16
1983	29	17	46	32	31	63	-3	-14	-17
1984	21	18	39	39	38	77	-18	-20	-38
1985	24	18	42	45	27	72	-21	-9	-30
1986	27	20	47	42	44	86	-15	-24	-39
1987	41	27	68	38	47	85	+3	-20	-17
1988	41	27	68	45	58	103	-4	-31	-35

Jahr	Zuzug			Wegzug			Differenz		
	Männer	Frauen	gesamt	Männer	Frauen	gesamt	Männer	Frauen	gesamt
1989	41	29	70	55	50	105	- 14	- 21	- 35
1990	29	41	70	42	75	117	- 13	- 34	- 47
1991	38	51	89	37	66	103	+ 1	- 15	- 14
1992	49	43	92	47	62	109	+ 2	- 19	- 17
1993	55	39	94	24	55	79	+ 31	- 16	+ 15
1994	70	61	131	15	39	54	+ 55	+ 22	+ 77
1995	41	92	133	16	29	45	+ 25	+ 63	+ 88
1996	20	41	61	8	16	24	+ 12	+ 25	+ 37
1997	5	14	19	5	14	19	+ 0	+ 0	+ 0
1998	6	8	14	5	9	14	+ 1	- 1	+ 0
1999	5	7	12	5	7	12	+ 0	+ 0	+ 0
2000	3	12	15	5	3	8	- 2	+ 9	+ 7
2001	8	5	13	2	5	7	+ 6	+ 0	+ 6
2002	6	7	13	4	7	11	+ 2	+ 0	+ 2
2003	6	4	10	5	2	7	+ 1	+ 2	+ 3
2004	6	7	13	7	4	11	- 1	+ 3	+ 2
2005	4	6	10	7	8	15	- 3	- 2	- 5
2006	7	5	12	2	6	8	+ 5	- 1	+ 4
2007	5	5	10	12	2	14	- 7	+ 3	- 4
2008	5	3	8	6	16	22	- 1	- 13	- 14
2009	4	5	9	10	11	21	- 6	- 6	- 12
2010	9	3	12	7	6	13	+ 2	- 3	- 1
2011	6	5	11	9	9	18	- 3	- 4	- 7
2012	8	5	13	8	8	16	+ 0	- 3	- 3
2013	5	6	11	14	17	31	- 9	- 11	- 20
2014	142	128	270	5	4	9	+ 137	+ 124	+ 261
gesamt	1.108	1.164	2.272	1.072	1.254	2.326	+ 36	- 90	- 54

74. Übersicht nach Wohnsitzart - September 2014

74.1 Zuzug

Wohnsitz	Männer	Frauen	gesamt
Hauptwohnsitz	1.645	1.798	3.443
Nebenwohnsitz	687	964	1.651
Obdachlos	57	10	67
gesamt	2.389	2.772	5.161

74.2 Wegzug

Wohnsitz	Männer	Frauen	gesamt
Hauptwohnsitz	944	803	1.747
Nebenwohnsitz	232	363	595
Obdachlos	15	2	17
gesamt	1.191	1.168	2.359

74.3 Differenz

Wohnsitz	Männer	Frauen	gesamt
Hauptwohnsitz	+ 701	+ 995	+ 1.696
Nebenwohnsitz	+ 455	+ 601	+ 1.056
Obdachlos	+ 42	+ 8	+ 50
gesamt	+ 1.198	+ 1.604	+ 2.802

74.4 Grafik

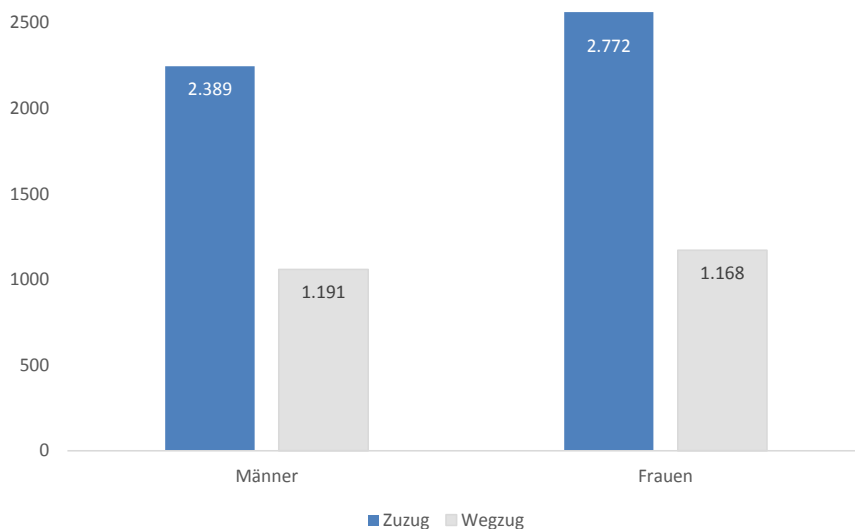

75. Übersicht nach Bezirken - September 2014**75.1 Zuzug**

Bezirk	Männer	Frauen	gesamt
Innere Stadt	112	134	246
St. Leonhard	151	230	381
Geidorf	297	459	756
Lend	345	443	788
Gries	393	303	696
Jakomini	460	435	895
Liebenau	64	82	146
St. Peter	64	54	118
Waltendorf	55	54	109
Ries	38	44	82
Mariatrost	64	94	158
Andtitz	36	80	116
Gösting	48	41	89
Eggenberg	137	175	312
Wetzelsdorf	43	50	93
Straßgang	58	70	128
Puntigam	24	24	48
gesamt	2.389	2.772	5.161

75.2 Wegzug

Bezirk	Männer	Frauen	gesamt
Innere Stadt	30	21	51
St. Leonhard	82	96	178
Geidorf	129	166	295
Lend	146	125	271
Gries	202	147	349
Jakomini	177	153	330
Liebenau	42	39	81
St. Peter	44	39	83
Waltendorf	33	32	65
Ries	19	21	40
Mariatrost	34	40	74
Andtitz	28	38	66
Gösting	42	35	77
Eggenberg	87	105	192
Wetzelsdorf	39	41	80
Straßgang	36	47	83
Puntigam	21	23	44
gesamt	1.191	1.168	2.359

75.3 Differenz

Bezirk	Männer	Frauen	gesamt
Innere Stadt	+ 82	+ 113	+ 195
St. Leonhard	+ 69	+ 134	+ 203
Geidorf	+ 168	+ 293	+ 461
Lend	+ 199	+ 318	+ 517
Gries	+ 191	+ 156	+ 347
Jakomini	+ 283	+ 282	+ 565
Liebenau	+ 22	+ 43	+ 65
St. Peter	+ 20	+ 15	+ 35
Waltendorf	+ 22	+ 22	+ 44
Ries	+ 19	+ 23	+ 42
Mariatrost	+ 30	+ 54	+ 84
Andtitz	+ 8	+ 42	+ 50
Gösting	+ 6	+ 6	+ 12
Eggenberg	+ 50	+ 70	+ 120
Wetzelsdorf	+ 4	+ 9	+ 13
Straßgang	+ 22	+ 23	+ 45
Puntigam	+ 3	+ 1	+ 4
gesamt	+ 1.198	+ 1.604	+ 2.802

75.4 Grafik

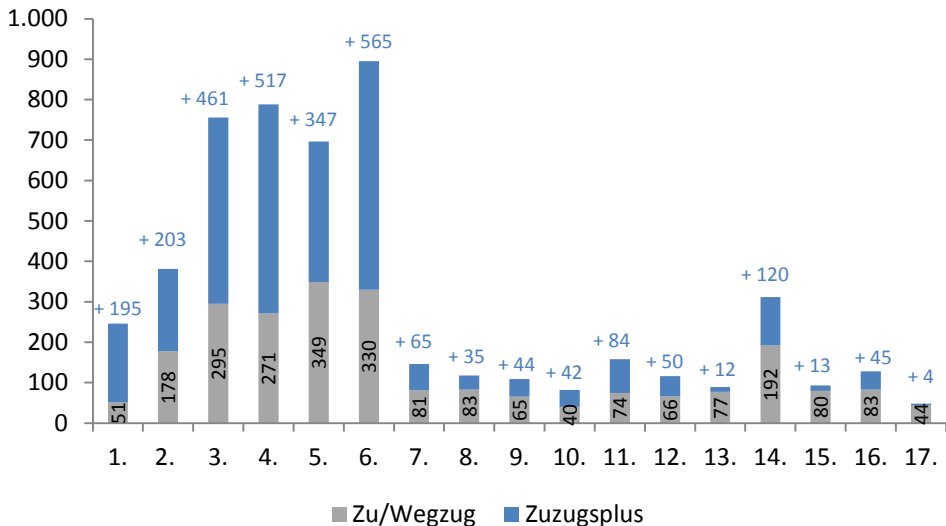

76. Übersicht nach Wiener Zählsprenzel auf Grazer Stadtgebiet - September 2014**76.1 Zuzug / Wegzug / Differenz**

Sprengel	Zuzug			Wegzug			Differenz		
	Männer	Frauen	gesamt	Männer	Frauen	gesamt	Männer	Frauen	gesamt
0	6	10	16	4	2	6	+2	+8	+10
1	8	3	11	3	4	7	+5	-1	+4
2	65	94	159	4	1	5	+61	+93	+154
3	2	5	7	1	2	3	+1	+3	+4
4	9	4	13	5	3	8	+4	+1	+5
5	12	14	26	3	6	9	+9	+8	+17
6	10	4	14	10	3	13	+0	+1	+1
10	12	33	45	4	5	9	+8	+28	+36
11	4	8	12	4	1	5	+0	+7	+7
12	2	1	3	0	2	2	+2	-1	+1
13	6	3	9	4	3	7	+2	+0	+2
14	9	12	21	9	7	16	+0	+5	+5
15	24	36	60	3	6	9	+21	+30	+51
16	6	9	15	5	7	12	+1	+2	+3
20	11	9	20	5	8	13	+6	+1	+7
21	2	10	12	3	2	5	-1	+8	+7
22	7	5	12	3	4	7	+4	+1	+5
23	8	6	14	5	2	7	+3	+4	+7
24	8	9	17	5	5	10	+3	+4	+7
25	4	5	9	0	1	1	+4	+4	+8
26	15	14	29	10	5	15	+5	+9	+14
27	2	10	12	4	9	13	-2	+1	-1
30	12	25	37	1	2	3	+11	+23	+34
31	1	7	8	3	3	6	-2	+4	+2
40	2	3	5	3	5	8	-1	-2	-3
41	11	15	26	5	11	16	+6	+4	+10
42	4	5	9	4	8	12	+0	-3	-3
43	1	5	6	2	0	2	-1	+5	+4
50	2	10	12	0	5	5	+2	+5	+7
51	12	18	30	4	8	12	+8	+10	+18
52	10	22	32	5	4	9	+5	+18	+23
53	23	36	59	12	9	21	+11	+27	+38
54	6	15	21	4	2	6	+2	+13	+15
55	19	18	37	7	8	15	+12	+10	+22
56	4	7	11	1	1	2	+3	+6	+9
60	60	48	108	6	22	28	+54	+26	+80

Sprenghel	Zuzug			Wegzug			Differenz		
	Männer	Frauen	gesamt	Männer	Frauen	gesamt	Männer	Frauen	gesamt
61	4	17	21	3	5	8	+ 1	+ 12	+ 13
70	4	6	10	1	3	4	+ 3	+ 3	+ 6
71	35	81	116	9	30	39	+ 26	+ 51	+ 77
72	9	16	25	7	5	12	+ 2	+ 11	+ 13
73	4	3	7	2	1	3	+ 2	+ 2	+ 4
74	8	10	18	5	6	11	+ 3	+ 4	+ 7
75	3	5	8	0	1	1	+ 3	+ 4	+ 7
80	4		4	1	5	6	+ 3	- 5	- 2
90	10	12	22	6	4	10	+ 4	+ 8	+ 12
91	14	21	35	7	5	12	+ 7	+ 16	+ 23
92	6	11	17	5	6	11	+ 1	+ 5	+ 6
93	9	19	28	5	7	12	+ 4	+ 12	+ 16
94	1	10	11	3	2	5	- 2	+ 8	+ 6
100	3	6	9	2	7	9	+ 1	- 1	+ 0
101	6	9	15	3	1	4	+ 3	+ 8	+ 11
102	9	8	17	6	1	7	+ 3	+ 7	+ 10
103	4	19	23	1	1	2	+ 3	+ 18	+ 21
110	19	16	35	9	7	16	+ 10	+ 9	+ 19
111	6	14	20	13	7	20	- 7	+ 7	+ 0
112	3	2	5	2	3	5	+ 1	- 1	+ 0
120	1	9	10	5	2	7	- 4	+ 7	+ 3
121	43	56	99	3	4	7	+ 40	+ 52	+ 92
122	19	12	31	7	7	14	+ 12	+ 5	+ 17
123	8	6	14	8	2	10	+ 0	+ 4	+ 4
124	14	24	38	12	4	16	+ 2	+ 20	+ 22
125	12	4	16	4	2	6	+ 8	+ 2	+ 10
130	7	5	12	4	3	7	+ 3	+ 2	+ 5
131	8	12	20	3	5	8	+ 5	+ 7	+ 12
132	44	92	136	8	7	15	+ 36	+ 85	+ 121
140	13	9	22	8	6	14	+ 5	+ 3	+ 8
141	50	53	103	6	7	13	+ 44	+ 46	+ 90
142	10	18	28	7	9	16	+ 3	+ 9	+ 12
143	4	6	10	3	3	6	+ 1	+ 3	+ 4
144	7	7	14	8	9	17	- 1	- 2	- 3
145	3	4	7	9	4	13	- 6	+ 0	- 6
146	8	11	19	6	1	7	+ 2	+ 10	+ 12
147	28	39	67	12	13	25	+ 16	+ 26	+ 42
148	16	18	34	10	14	24	+ 6	+ 4	+ 10

Wanderungsbewegungen September 2014

Sprenkel	Zuzug			Wegzug			Differenz		
	Männer	Frauen	gesamt	Männer	Frauen	gesamt	Männer	Frauen	gesamt
150	37	40	77	12	7	19	+ 25	+ 33	+ 58
151	1	5	6	1	6	7	+ 0	- 1	- 1
160	7	5	12	3	6	9	+ 4	- 1	+ 3
161	2	3	5	4	2	6	- 2	+ 1	- 1
162	3	5	8	3	2	5	+ 0	+ 3	+ 3
170	9	9	18	8	9	17	+ 1	+ 0	+ 1
171	12	5	17	12	3	15	+ 0	+ 2	+ 2
172	19	20	39	11	12	23	+ 8	+ 8	+ 16
173	0	0	0	1	3	4	- 1	- 3	- 4
174	8	10	18	6	1	7	+ 2	+ 9	+ 11
175	20	13	33	9	11	20	+ 11	+ 2	+ 13
180	4	3	7	6	2	8	- 2	+ 1	- 1
181	9	10	19	2	2	4	+ 7	+ 8	+ 15
182	29	43	72	14	24	38	+ 15	+ 19	+ 34
183	12	19	31	6	5	11	+ 6	+ 14	+ 20
184	26	19	45	14	10	24	+ 12	+ 9	+ 21
185	33	24	57	7	7	14	+ 26	+ 17	+ 43
190	64	14	78	20	5	25	+ 44	+ 9	+ 53
191	20	22	42	8	6	14	+ 12	+ 16	+ 28
192	9	2	11	2	3	5	+ 7	- 1	+ 6
200	8	2	10	4	3	7	+ 4	- 1	+ 3
201	10	3	13	1	0	1	+ 9	+ 3	+ 12
202	5	7	12	7	5	12	- 2	+ 2	+ 0
203	5	5	10	2	1	3	+ 3	+ 4	+ 7
204	1	2	3	3	0	3	- 2	+ 2	+ 0
210	10	3	13	10	3	13	+ 0	+ 0	+ 0
211	5	7	12	1	1	2	+ 4	+ 6	+ 10
212	3	4	7	1	2	3	+ 2	+ 2	+ 4
213	7	9	16	7	3	10	+ 0	+ 6	+ 6
214	7	7	14	4	6	10	+ 3	+ 1	+ 4
220	16	1	17	17	2	19	- 1	- 1	- 2
221	6	5	11	2	4	6	+ 4	+ 1	+ 5
222	4		4	0	0	0	+ 4	+ 0	+ 4
230	17	24	41	5	3	8	+ 12	+ 21	+ 33
231	11	8	19	11	8	19	+ 0	+ 0	+ 0
232	4	3	7	1	3	4	+ 3	+ 0	+ 3
240	6	15	21	3	7	10	+ 3	+ 8	+ 11
241	10	6	16	6	4	10	+ 4	+ 2	+ 6

Sprengel	Zuzug			Wegzug			Differenz		
	Männer	Frauen	gesamt	Männer	Frauen	gesamt	Männer	Frauen	gesamt
242	5	7	12	0	3	3	+5	+4	+9
243	12	10	22	1	6	7	+11	+4	+15
244	13	12	25	1	5	6	+12	+7	+19
245	11	10	21	6	2	8	+5	+8	+13
246	12	13	25	4	4	8	+8	+9	+17
247	10	12	22	6	6	12	+4	+6	+10
250	50	28	78	7	9	16	+43	+19	+62
251	1	8	9	2	2	4	-1	+6	+5
252	11	24	35	2	20	22	+9	+4	+13
253	5	9	14	5	6	11	+0	+3	+3
254	3	4	7	3	0	3	+0	+4	+4
255	14	9	23	9	7	16	+5	+2	+7
260	10	9	19	3	6	9	+7	+3	+10
261	3	11	14	2	9	11	+1	+2	+3
262	3	4	7	3	1	4	+0	+3	+3
263	2	3	5	5	5	10	-3	-2	-5
270	3		3	2	0	2	+1	+0	+1
271	17	20	37	10	10	20	+7	+10	+17
280	8	11	19	5	5	10	+3	+6	+9
281	1	1	2	1	1	2	+0	+0	+0
282	6	11	17	7	8	15	-1	+3	+2
290	10	6	16	3	0	3	+7	+6	+13
291	22	23	45	7	3	10	+15	+20	+35
292	115	100	215	20	10	30	+95	+90	+185
300	2	2	4	1	3	4	+1	-1	+0
301	41	37	78	5	0	5	+36	+37	+73
302	13	14	27	9	3	12	+4	+11	+15
303		1	1	2	2	4	-2	-1	-3
304	37	12	49	36	6	42	+1	+6	+7
305	4	3	7	1	0	1	+3	+3	+6
310		2	2	2	2	4	-2	+0	-2
311	7	8	15	9	6	15	-2	+2	+0
320	5	7	12	0	2	2	+5	+5	+10
321	13	7	20	7	8	15	+6	-1	+5
322	6	8	14	0	0	0	+6	+8	+14
330	11	10	21	3	4	7	+8	+6	+14
331	1		1	2	4	6	-1	-4	-5
332	2	3	5	0	0	0	+2	+3	+5

Wanderungsbewegungen September 2014

Sprenkel	Zuzug			Wegzug			Differenz		
	Männer	Frauen	gesamt	Männer	Frauen	gesamt	Männer	Frauen	gesamt
333	1	3	4	1	0	1	+0	+3	+3
334	4	5	9	5	2	7	-1	+3	+2
340	6	3	9	4	2	6	+2	+1	+3
341	5	10	15	7	7	14	-2	+3	+1
342	3	16	19	2	2	4	+1	+14	+15
350	8	6	14	10	6	16	-2	+0	-2
351	1	4	5	1	3	4	+0	+1	+1
360	8	13	21	7	3	10	+1	+10	+11
361	23	7	30	11	11	22	+12	-4	+8
362	4	3	7	4	3	7	+0	+0	+0
363	12	11	23	5	4	9	+7	+7	+14
370	7	9	16	6	7	13	+1	+2	+3
371	1	1	2	0	2	2	+1	-1	+0
380	0	0	0	1	1	2	-1	-1	-2
381	3	3	6	3	3	6	+0	+0	+0
382	4	9	13	7	4	11	-3	+5	+2
383	10	9	19	3	9	12	+7	+0	+7
390	2	7	9	0	1	1	+2	+6	+8
391	14	5	19	4	4	8	+10	+1	+11
392	2		2	2	0	2	+0	+0	+0
400	6	4	10	3	2	5	+3	+2	+5
401	14	17	31	10	8	18	+4	+9	+13
410	26	31	57	8	9	17	+18	+22	+40
411	2	1	3	2	2	4	+0	-1	-1
412		2	2	0	1	1	+0	+1	+1
413	1	2	3	4	2	6	-3	+0	-3
420	5	5	10	2	1	3	+3	+4	+7
421	2	3	5	1	5	6	+1	-2	-1
422	2		2	2	1	3	+0	-1	-1
430	2	8	10	5	6	11	-3	+2	-1
431	7	11	18	6	5	11	+1	+6	+7
432	17	13	30	5	6	11	+12	+7	+19
440	16	50	66	3	4	7	+13	+46	+59
441	11	7	18	6	12	18	+5	-5	+0
442	4		4	2	1	3	+2	-1	+1
443	3	1	4	4	2	6	-1	-1	-2
444	4	4	8	3	4	7	+1	+0	+1
450	7	9	16	2	3	5	+5	+6	+11

Sprenkel	Zuzug			Wegzug			Differenz		
	Männer	Frauen	gesamt	Männer	Frauen	gesamt	Männer	Frauen	gesamt
451	3	9	12	1	2	3	+2	+7	+9
453	1	3	4	2	3	5	-1	+0	-1
454	3	7	10	3	0	3	+0	+7	+7
455	3	4	7	6	5	11	-3	-1	-4
460	1	5	6	4	3	7	-3	+2	-1
461	5	13	18	3	5	8	+2	+8	+10
470	0	0	0	0	2	2	+0	-2	-2
471	1	5	6	2	0	2	-1	+5	+4
480	4	9	13	1	2	3	+3	+7	+10
481	2	7	9	2	3	5	+0	+4	+4
482		2	2	0	7	7	+0	-5	-5
490	4	3	7	1	1	2	+3	+2	+5
491	2	4	6	1	2	3	+1	+2	+3
500	8	2	10	4	1	5	+4	+1	+5
501	3	2	5	2	2	4	+1	+0	+1
510	5	5	10	10	8	18	-5	-3	-8
511	6	7	13	7	9	16	-1	-2	-3
520	3	3	6	4	3	7	-1	+0	-1
521	2	9	11	4	3	7	-2	+6	+4
530	8	3	11	3	2	5	+5	+1	+6
531	8	7	15	6	7	13	+2	+0	+2
533	2	2	4	1	0	1	+1	+2	+3
534	3	1	4	1	0	1	+2	+1	+3
540	31	39	70	8	9	17	+23	+30	+53
550	3	6	9	3	2	5	+0	+4	+4
551	5	6	11	3	6	9	+2	+0	+2
552	9	20	29	5	6	11	+4	+14	+18
553	5	13	18	7	3	10	-2	+10	+8
560	2	7	9	4	4	8	-2	+3	+1
561	6	9	15	14	12	26	-8	-3	-11
563	5	3	8	8	10	18	-3	-7	-10
564	5	7	12	4	0	4	+1	+7	+8
570	5	8	13	1	3	4	+4	+5	+9
571	15	8	23	7	5	12	+8	+3	+11
572	5	6	11	6	7	13	-1	-1	-2
573	3	4	7	1	11	12	+2	-7	-5
580	13	9	22	4	7	11	+9	+2	+11
581	5	12	17	4	6	10	+1	+6	+7

Wanderungsbewegungen September 2014

Sprenkel	Zuzug			Wegzug			Differenz		
	Männer	Frauen	gesamt	Männer	Frauen	gesamt	Männer	Frauen	gesamt
590	7	13	20	6	9	15	+ 1	+ 4	+ 5
591	13	5	18	2	5	7	+ 11	+ 0	+ 11
600	8	6	14	4	8	12	+ 4	- 2	+ 2
601	3	5	8	2	5	7	+ 1	+ 0	+ 1
602	3	2	5	3	2	5	+ 0	+ 0	+ 0
603	2	1	3	1	0	1	+ 1	+ 1	+ 2
604	3	3	6	1	3	4	+ 2	+ 0	+ 2
610	5	12	17	1	5	6	+ 4	+ 7	+ 11
611	6	12	18	11	11	22	- 5	+ 1	- 4
612	2	2	4	3	2	5	- 1	+ 0	- 1
613	4	3	7	9	2	11	- 5	+ 1	- 4
620	7	4	11	4	3	7	+ 3	+ 1	+ 4
630	5	4	9	1	4	5	+ 4	+ 0	+ 4
631	4	2	6	2	1	3	+ 2	+ 1	+ 3
632	7	7	14	4	8	12	+ 3	- 1	+ 2
640	1	4	5	2	2	4	- 1	+ 2	+ 1
641	8	7	15	1	4	5	+ 7	+ 3	+ 10
650	18	13	31	4	3	7	+ 14	+ 10	+ 24
651	4	14	18	9	10	19	- 5	+ 4	- 1
660	2	4	6	5	3	8	- 3	+ 1	- 2
661	1	6	7	0	2	2	+ 1	+ 4	+ 5
662	5	2	7	3	1	4	+ 2	+ 1	+ 3
663	1	2	3	1	4	5	+ 0	- 2	- 2
664	1	4	5	4	4	8	- 3	+ 0	- 3
665	1	1	2	0	1	1	+ 1	+ 0	+ 1
670	2	3	5	3	5	8	- 1	- 2	- 3
671	4	1	5	1	2	3	+ 3	- 1	+ 2
680	9	6	15	7	6	13	+ 2	+ 0	+ 2
692	5	8	13	6	8	14	- 1	+ 0	- 1
700	4	6	10	4	2	6	+ 0	+ 4	+ 4
gesamt	2.389	2.772	5.161	1.191	1.168	2.359	+ 1.198	+ 1.604	+ 2.802

77. Übersicht nach Kontinenten - September 2014

77.1 Zuzug

Kontinent	Männer	Frauen	gesamt
Afrika	34	31	65
Amerika	46	49	95
Asien	202	150	352
Australien und Ozeanien	6	6	12
Europa	2.075	2.505	4.580
Russische Föderation	17	26	43
Staatenlos	9	5	14
gesamt	2.389	2.772	5.161

77.2 Wegzug

Kontinent	Männer	Frauen	gesamt
Afrika	21	5	26
Amerika	6	7	13
Asien	82	42	124
Australien und Ozeanien	0	0	0
Europa	1.066	1.108	2.174
Russische Föderation	13	5	18
Staatenlos	3	1	4
gesamt	1.191	1.168	2.359

77.3 Differenz

Kontinent	Männer	Frauen	gesamt
Afrika	+ 13	+ 26	+ 39
Amerika	+ 40	+ 42	+ 82
Asien	+ 120	+ 108	+ 228
Australien und Ozeanien	+ 6	+ 6	+ 12
Europa	+ 1.009	+ 1.397	+ 2.406
Russische Föderation	+ 4	+ 21	+ 25
Staatenlos	+ 6	+ 4	+ 10
gesamt	+ 1.198	+ 1.604	+ 2.802

78. Übersicht nach EU - Kennzeichen - September 2014

78.1 Zuzug

EU - Kennzeichen	Männer	Frauen	gesamt
ÖsterreicherInnen	1.173	1.446	2.619
EU-BürgerInnen	688	861	1.549
Nicht Eu-BürgerInnen	528	465	993
gesamt	2.389	2.772	5.161

78.2 Wegzug

EU - Kennzeichen	Männer	Frauen	gesamt
ÖsterreicherInnen	761	738	1.499
EU-BürgerInnen	229	319	548
Nicht Eu-BürgerInnen	201	111	312
gesamt	1.191	1.168	2.359

78.3 Differenz

EU - Kennzeichen	Männer	Frauen	gesamt
ÖsterreicherInnen	+ 412	+ 708	+ 1.120
EU-BürgerInnen	+ 459	+ 542	+ 1.001
Nicht Eu-BürgerInnen	+ 327	+ 354	+ 681
gesamt	+ 1.198	+ 1.604	+ 2.802

78.4 Grafik

*) A = ÖsterreicherInnen, EU = EU-BürgerInnen, N-EU = Nicht EU-BürgerInnen

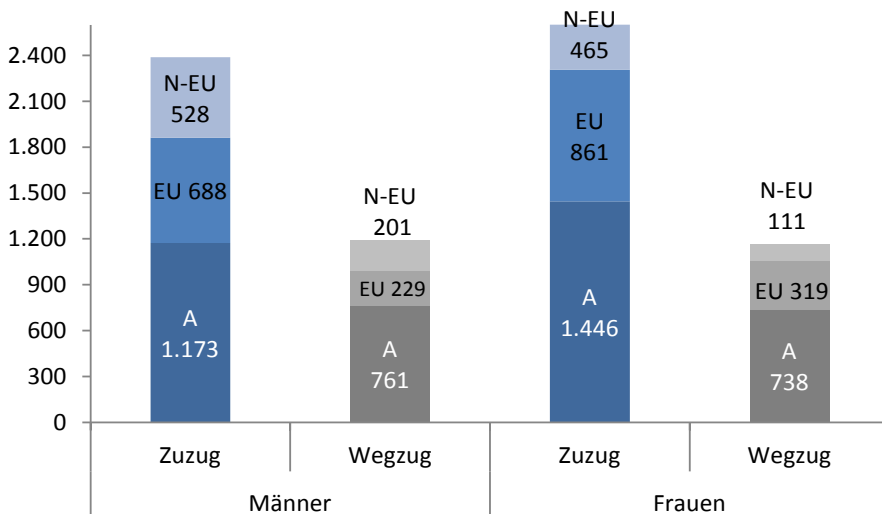

79. Übersicht nach Staaten - September 2014

79.1 Zuzug / Wegzug / Differenz

Staaten	Zuzug			Wegzug			Differenz		
	Männer	Frauen	gesamt	Männer	Frauen	gesamt	Männer	Frauen	gesamt
Afghanistan	30	7	37	27	1	28	+3	+6	+9
Ägypten	7	9	16	7	2	9	+0	+7	+7
Albanien	9	4	13	3	2	5	+6	+2	+8
Algerien	2	0	2	1	0	1	+1	+0	+1
Angola	0	0	0	1	0	1	-1	+0	-1
Argentinien	1	4	5	0	0	0	+1	+4	+5
Armenien	5	7	12	0	0	0	+5	+7	+12
Aserbajdschan	3	2	5	0	0	0	+3	+2	+5
Äthiopien	1	0	1	0	0	0	+1	+0	+1
Australien	6	6	12	0	0	0	+6	+6	+12
Bangladesch	5	0	5	0	0	0	+5	+0	+5
Belarus	0	2	2	0	1	1	+0	+1	+1
Belgien	7	2	9	1	1	2	+6	+1	+7
Bosnien und Herzegowina	127	111	238	39	30	69	+88	+81	+169
Brasilien	5	7	12	1	2	3	+4	+5	+9
Bulgarien	9	20	29	2	7	9	+7	+13	+20
Chile	1	0	1	0	0	0	+1	+0	+1
China	21	30	51	9	3	12	+12	+27	+39
Dänemark	3	2	5	0	0	0	+3	+2	+5
Deutschland	121	133	254	37	32	69	+84	+101	+185
Dominikanische Republik	2	4	6	2	0	2	+0	+4	+4
Estland	0	1	1	0	0	0	+0	+1	+1
Finnland	13	15	28	0	0	0	+13	+15	+28
Frankreich	9	26	35	3	7	10	+6	+19	+25
Gambia	0	0	0	2	0	2	-2	+0	-2
Georgien	2	8	10	2	1	3	+0	+7	+7
Ghana	2	2	4	1	1	2	+1	+1	+2
Griechenland	8	8	16	0	0	0	+8	+8	+16
Guatemala	0	1	1	0	0	0	+0	+1	+1
Guinea	1	0	1	0	0	0	+1	+0	+1
Indien	21	3	24	13	2	15	+8	+1	+9
Indonesien	0	2	2	0	1	1	+0	+1	+1
Irak	1	0	1	2	1	3	-1	-1	-2
Iran - Islamische Republik	7	3	10	1	4	5	+6	-1	+5
Irland	3	5	8	1	0	1	+2	+5	+7
Island	1	0	1	0	0	0	+1	+0	+1

Wanderungsbewegungen September 2014

Staaten	Zuzug			Wegzug			Differenz		
	Männer	Frauen	gesamt	Männer	Frauen	gesamt	Männer	Frauen	gesamt
Israel	3	5	8	0	0	0	+3	+5	+8
Italien	62	49	111	12	12	24	+50	+37	+87
Japan	6	8	14	0	1	1	+6	+7	+13
Jordanien	5	3	8	1	0	1	+4	+3	+7
Jugoslawien	1	0	1	1	0	1	+0	+0	+0
Kamerun	1	0	1	0	0	0	+1	+0	+1
Kanada	8	5	13	0	1	1	+8	+4	+12
Kasachstan	2	5	7	0	0	0	+2	+5	+7
Kirgisistan	0	3	3	0	0	0	+0	+3	+3
Kolumbien	2	2	4	0	1	1	+2	+1	+3
Komoren	0	1	1	0	0	0	+0	+1	+1
Korea - Demokr. Volksrep.	1	1	2	0	0	0	+1	+1	+2
Korea - Republik	5	10	15	0	2	2	+5	+8	+13
Kosovo	17	15	32	6	3	9	+11	+12	+23
Kroatien	78	86	164	29	24	53	+49	+62	+111
Lettland	3	11	14	1	9	10	+2	+2	+4
Libanon	0	0	0	1	0	1	-1	+0	-1
Liberia	2	0	2	0	0	0	+2	+0	+2
Libysch-Arab. Dschamahirija	0	1	1	0	0	0	+0	+1	+1
Liechtenstein	0	1	1	0	0	0	+0	+1	+1
Litauen	1	6	7	0	2	2	+1	+4	+5
Malaysia	0	3	3	2	1	3	-2	+2	+0
Mali	0	0	0	1	0	1	-1	+0	-1
Marokko	5	5	10	2	0	2	+3	+5	+8
Mazedonien	12	8	20	5	3	8	+7	+5	+12
Mexiko	5	5	10	0	0	0	+5	+5	+10
Moldau	0	2	2	0	0	0	+0	+2	+2
Mongolei	2	3	5	1	1	2	+1	+2	+3
Montenegro	2	2	4	0	0	0	+2	+2	+4
Nepal	0	1	1	0	0	0	+0	+1	+1
Niederlande	6	4	10	4	0	4	+2	+4	+6
Nigeria	9	12	21	3	2	5	+6	+10	+16
Norwegen	2	0	2	0	0	0	+2	+0	+2
Oman	8	2	10	0	0	0	+8	+2	+10
Österreich	1.173	1.446	2.619	761	738	1.499	+412	+708	+1.120
Pakistan	3	2	5	1	0	1	+2	+2	+4
Philippinen	0	1	1	0	1	1	+0	+0	+0

Staaten	Zuzug			Wezug			Differenz		
	Männer	Frauen	gesamt	Männer	Frauen	gesamt	Männer	Frauen	gesamt
Polen	7	20	27	7	6	13	+0	+14	+14
Portugal	10	7	17	0	0	0	+10	+7	+17
Rumänien	118	198	316	48	114	162	+70	+84	+154
Russische Föderation	17	26	43	13	5	18	+4	+21	+25
Schweden	7	9	16	1	1	2	+6	+8	+14
Schweiz	2	3	5	1	0	1	+1	+3	+4
Serbien	31	29	60	17	9	26	+14	+20	+34
Serbien und Montenegro	4	2	6	1	0	1	+3	+2	+5
Singapur	2	0	2	0	0	0	+2	+0	+2
Slowakei	34	76	110	11	53	64	+23	+23	+46
Slowenien	39	45	84	22	11	33	+17	+34	+51
Somalia	3	0	3	1	0	1	+2	+0	+2
Spanien	46	35	81	2	3	5	+44	+32	+76
Sri Lanka	1	0	1	0	0	0	+1	+0	+1
Staatenlos	2	0	2	2	1	3	+0	-1	-1
Südafrika	0	1	1	0	0	0	+0	+1	+1
Sudan	1	0	1	1	0	1	+0	+0	+0
Syrien - Arabische Republik	22	10	32	1	2	3	+21	+8	+29
Tadschikistan	1	0	1	0	0	0	+1	+0	+1
Thailand	2	0	2	0	0	0	+2	+0	+2
Tschechische Republik	8	14	22	3	4	7	+5	+10	+15
Tunesien	0	0	0	1	0	1	-1	+0	-1
Türkei	42	30	72	21	19	40	+21	+11	+32
Turkmenistan	0	0	0	0	1	1	+0	-1	-1
Ukraine	6	19	25	3	3	6	+3	+16	+19
Unbekannt	1	0	1	0	0	0	+1	+0	+1
Ungarn	88	75	163	41	33	74	+47	+42	+89
Ungeklärt	6	5	11	1	0	1	+5	+5	+10
Usbekistan	2	0	2	0	0	0	+2	+0	+2
Venezuela	0	1	1	0	0	0	+0	+1	+1
Vereinigte Staaten	22	20	42	3	3	6	+19	+17	+36
Vereinigtes Königreich	8	14	22	4	0	4	+4	+14	+18
Vietnam	0	1	1	0	1	1	+0	+0	+0
Gesamtergebnis	2.389	2.772	5.161	1.191	1.168	2.359	+1.198	+1.604	+2.802

80. Übersicht nach Alter - September 2014**80.1 Zuzug / Wegzug / Differenz**

Alter	Zuzug			Wegzug			Differenz		
	Männer	Frauen	gesamt	Männer	Frauen	gesamt	Männer	Frauen	gesamt
0	123	120	243	10	7	17	+ 113	+ 113	+ 226
1	10	12	22	9	4	13	+ 1	+ 8	+ 9
2	10	8	18	11	12	23	- 1	- 4	- 5
3	13	11	24	12	8	20	+ 1	+ 3	+ 4
4	13	8	21	11	8	19	+ 2	+ 0	+ 2
5	7	7	14	3	10	13	+ 4	- 3	+ 1
6	13	0	13	4	15	19	+ 9	- 15	- 6
7	1	5	6	7	4	11	- 6	+ 1	- 5
8	4	11	15	7	7	14	- 3	+ 4	+ 1
9	2	8	10	6	5	11	- 4	+ 3	- 1
10	4	6	10	4	5	9	+ 0	+ 1	+ 1
11	7	2	9	7	5	12	+ 0	- 3	- 3
12	10	8	18	2	4	6	+ 8	+ 4	+ 12
13	13	1	14	7	1	8	+ 6	+ 0	+ 6
14	17	10	27	4	5	9	+ 13	+ 5	+ 18
15	7	47	54	2	5	7	+ 5	+ 42	+ 47
16	19	16	35	6	3	9	+ 13	+ 13	+ 26
17	15	23	38	9	5	14	+ 6	+ 18	+ 24
18	114	324	438	12	12	24	+ 102	+ 312	+ 414
19	258	444	702	18	44	62	+ 240	+ 400	+ 640
20	314	253	567	32	51	83	+ 282	+ 202	+ 484
21	184	175	359	38	51	89	+ 146	+ 124	+ 270
22	155	170	325	43	68	111	+ 112	+ 102	+ 214
23	140	141	281	48	56	104	+ 92	+ 85	+ 177
24	104	138	242	52	70	122	+ 52	+ 68	+ 120
25	89	100	189	55	46	101	+ 34	+ 54	+ 88
26	69	67	136	68	39	107	+ 1	+ 28	+ 29
27	61	45	106	46	42	88	+ 15	+ 3	+ 18
28	41	43	84	45	35	80	- 4	+ 8	+ 4
29	44	32	76	43	34	77	+ 1	- 2	- 1
30	34	34	68	43	26	69	- 9	+ 8	- 1
31	31	25	56	25	22	47	+ 6	+ 3	+ 9
32	28	30	58	25	27	52	+ 3	+ 3	+ 6
33	25	23	48	22	19	41	+ 3	+ 4	+ 7
34	27	33	60	26	20	46	+ 1	+ 13	+ 14
35	28	17	45	21	20	41	+ 7	- 3	+ 4

Alter	Zuzug			Wegzug			Differenz		
	Männer	Frauen	gesamt	Männer	Frauen	gesamt	Männer	Frauen	gesamt
36	30	25	55	27	14	41	+ 3	+ 11	+ 14
37	25	23	48	23	18	41	+ 2	+ 5	+ 7
38	24	13	37	21	16	37	+ 3	- 3	+ 0
39	11	11	22	15	15	30	- 4	- 4	- 8
40	24	16	40	20	10	30	+ 4	+ 6	+ 10
41	17	13	30	16	10	26	+ 1	+ 3	+ 4
42	19	25	44	15	14	29	+ 4	+ 11	+ 15
43	17	12	29	12	10	22	+ 5	+ 2	+ 7
44	16	18	34	11	8	19	+ 5	+ 10	+ 15
45	16	8	24	14	8	22	+ 2	+ 0	+ 2
46	12	20	32	13	16	29	- 1	+ 4	+ 3
47	12	17	29	11	10	21	+ 1	+ 7	+ 8
48	14	16	30	8	7	15	+ 6	+ 9	+ 15
49	7	8	15	9	8	17	- 2	+ 0	- 2
50	13	11	24	12	5	17	+ 1	+ 6	+ 7
51	10	16	26	10	10	20	+ 0	+ 6	+ 6
52	12	12	24	14	10	24	- 2	+ 2	+ 0
53	8	7	15	10	6	16	- 2	+ 1	- 1
54	6	10	16	8	9	17	- 2	+ 1	- 1
55	6	14	20	7	7	14	- 1	+ 7	+ 6
56	7	6	13	3	3	6	+ 4	+ 3	+ 7
57	4	6	10	5	6	11	- 1	+ 0	- 1
58	2	7	9	5	10	15	- 3	- 3	- 6
59	7	6	13	4	2	6	+ 3	+ 4	+ 7
60	5	5	10	4	8	12	+ 1	- 3	- 2
61	3	5	8	4	7	11	- 1	- 2	- 3
62	1	4	5	6	5	11	- 5	- 1	- 6
63	3	2	5	0	2	2	+ 3	+ 0	+ 3
64	2	4	6	1	2	3	+ 1	+ 2	+ 3
65	3	1	4	7	5	12	- 4	- 4	- 8
66	2	6	8	3	3	6	- 1	+ 3	+ 2
67	2	0	2	6	6	12	- 4	- 6	- 10
68	1	5	6	2	3	5	- 1	+ 2	+ 1
69	1	2	3	6	1	7	- 5	+ 1	- 4
70	1	2	3	3	2	5	- 2	+ 0	- 2
71	1	1	2	2	5	7	- 1	- 4	- 5

Wanderungsbewegungen September 2014

Alter	Zuzug			Wegzug			Differenz		
	Männer	Frauen	gesamt	Männer	Frauen	gesamt	Männer	Frauen	gesamt
72	0	1	1	6	2	8	-6	-1	-7
73	1	0	1	3	2	5	-2	-2	-4
74	0	5	5	3	3	6	-3	+2	-1
75	3	3	6	4	3	7	-1	+0	-1
76	1	2	3	4	4	8	-3	-2	-5
77	1	0	1	2	2	4	-1	-2	-3
78	0	0	0	2	1	3	-2	-1	-3
79	0	0	0	3	2	5	-3	-2	-5
80	1	1	2	3	3	6	-2	-2	-4
81	1	0	1	1	3	4	+0	-3	-3
82	1	1	2	3	2	5	-2	-1	-3
83	0	1	1	6	8	14	-6	-7	-13
84	0	0	0	1	4	5	-1	-4	-5
85	1	0	1	6	2	8	-5	-2	-7
86	0	1	1	5	3	8	-5	-2	-7
87	0	2	2	7	6	13	-7	-4	-11
88	0	0	0	3	3	6	-3	-3	-6
89	0	0	0	1	6	7	-1	-6	-7
90	0	0	0	2	5	7	-2	-5	-7
91	0	1	1	2	8	10	-2	-7	-9
92	0	0	0	2	5	7	-2	-5	-7
93	0	0	0	1	5	6	-1	-5	-6
94	1	0	1	0	4	4	+1	-4	-3
95	0	0	0	1	1	2	-1	-1	-2
97	0	0	0	0	1	1	+0	-1	-1
98	0	0	0	0	1	1	+0	-1	-1
99	0	0	0	0	1	1	+0	-1	-1
101	0	0	0	0	1	1	+0	-1	-1
103	0	0	0	0	1	1	+0	-1	-1
gesamt	2.389	2.772	5.161	1.191	1.168	2.359	+ 1.198	+ 1.604	+ 2.802

81. Übersicht nach Geburtsjahr - September 2014**81.1 Zuzug / Wegzug / Differenz**

Jahr	Zuzug			Wegzug			Differenz		
	Männer	Frauen	gesamt	Männer	Frauen	gesamt	Männer	Frauen	gesamt
1910	0	0	0	0	1	1	+0	-1	-1
1913	0	0	0	0	1	1	+0	-1	-1
1914	0	0	0	0	1	1	+0	-1	-1
1916	0	0	0	0	1	1	+0	-1	-1
1917	0	0	0	0	1	1	+0	-1	-1
1918	0	0	0	0	1	1	+0	-1	-1
1919	1	0	1	1	1	2	+0	-1	-1
1920	0	0	0	0	3	3	+0	-3	-3
1921	0	0	0	1	7	8	-1	-7	-8
1922	0	1	1	2	7	9	-2	-6	-8
1923	0	0	0	2	6	8	-2	-6	-8
1924	0	0	0	2	3	5	-2	-3	-5
1925	0	0	0	1	7	8	-1	-7	-8
1926	0	2	2	4	7	11	-4	-5	-9
1927	0	0	0	9	3	12	-9	-3	-12
1928	0	1	1	4	1	5	-4	+0	-4
1929	1	0	1	4	3	7	-3	-3	-6
1930	0	0	0	1	4	5	-1	-4	-5
1931	0	1	1	6	8	14	-6	-7	-13
1932	1	1	2	3	2	5	-2	-1	-3
1933	1	0	1	2	3	5	-1	-3	-4
1934	1	1	2	3	2	5	-2	-1	-3
1935	0	0	0	3	3	6	-3	-3	-6
1936	0	0	0	1	1	2	-1	-1	-2
1937	2	0	2	2	2	4	+0	-2	-2
1938	0	2	2	4	5	9	-4	-3	-7
1939	3	3	6	6	3	9	-3	+0	-3
1940	1	5	6	2	2	4	-1	+3	+2
1941	0	0	0	2	2	4	-2	-2	-4
1942	1	1	2	7	3	10	-6	-2	-8
1943	0	2	2	1	5	6	-1	-3	-4
1944	2	1	3	5	0	5	-3	+1	-2
1945	0	3	3	4	2	6	-4	+1	-3
1946	1	4	5	4	4	8	-3	+0	-3
1947	2	1	3	6	4	10	-4	-3	-7
1948	4	5	9	2	5	7	+2	+0	+2

Wanderungsbewegungen September 2014

Jahr	Zuzug			Wegzug			Differenz		
	Männer	Frauen	gesamt	Männer	Frauen	gesamt	Männer	Frauen	gesamt
1949	1	1	2	6	5	11	- 5	- 4	- 9
1950	2	5	7	1	0	1	+ 1	+ 5	+ 6
1951	3	2	5	2	4	6	+ 1	- 2	- 1
1952	1	4	5	4	4	8	- 3	+ 0	- 3
1953	5	4	9	5	8	13	+ 0	- 4	- 4
1954	5	6	11	3	8	11	+ 2	- 2	+ 0
1955	6	7	13	7	2	9	- 1	+ 5	+ 4
1956	2	8	10	2	10	12	+ 0	- 2	- 2
1957	6	4	10	6	5	11	+ 0	- 1	- 1
1958	4	6	10	4	2	6	+ 0	+ 4	+ 4
1959	8	15	23	6	8	14	+ 2	+ 7	+ 9
1960	6	9	15	9	10	19	- 3	- 1	- 4
1961	7	10	17	9	6	15	- 2	+ 4	+ 2
1962	12	11	23	15	11	26	- 3	+ 0	- 3
1963	10	16	26	14	8	22	- 4	+ 8	+ 4
1964	13	14	27	10	7	17	+ 3	+ 7	+ 10
1965	8	7	15	8	7	15	+ 0	+ 0	+ 0
1966	14	14	28	9	8	17	+ 5	+ 6	+ 11
1967	15	19	34	10	11	21	+ 5	+ 8	+ 13
1968	9	17	26	13	16	29	- 4	+ 1	- 3
1969	17	12	29	14	6	20	+ 3	+ 6	+ 9
1970	17	15	32	12	8	20	+ 5	+ 7	+ 12
1971	17	14	31	11	13	24	+ 6	+ 1	+ 7
1972	20	21	41	16	14	30	+ 4	+ 7	+ 11
1973	17	18	35	19	9	28	- 2	+ 9	+ 7
1974	22	12	34	17	7	24	+ 5	+ 5	+ 10
1975	9	13	22	13	20	33	- 4	- 7	- 11
1976	31	16	47	26	13	39	+ 5	+ 3	+ 8
1977	25	21	46	27	18	45	- 2	+ 3	+ 1
1978	31	24	55	27	19	46	+ 4	+ 5	+ 9
1979	28	21	49	19	16	35	+ 9	+ 5	+ 14
1980	22	32	54	23	23	46	- 1	+ 9	+ 8
1981	27	22	49	22	24	46	+ 5	- 2	+ 3
1982	30	35	65	23	22	45	+ 7	+ 13	+ 20
1983	30	26	56	32	22	54	- 2	+ 4	+ 2
1984	41	29	70	44	30	74	- 3	- 1	- 4
1985	38	35	73	43	32	75	- 5	+ 3	- 2
1986	48	45	93	47	38	85	+ 1	+ 7	+ 8

Jahr	Zuzug			Wegzug			Differenz		
	Männer	Frauen	gesamt	Männer	Frauen	gesamt	Männer	Frauen	gesamt
1987	62	47	109	57	40	97	+ 5	+ 7	+ 12
1988	71	78	149	60	40	100	+ 11	+ 38	+ 49
1989	101	102	203	52	56	108	+ 49	+ 46	+ 95
1990	98	143	241	51	74	125	+ 47	+ 69	+ 116
1991	159	143	302	49	55	104	+ 110	+ 88	+ 198
1992	143	180	323	45	70	115	+ 98	+ 110	+ 208
1993	217	183	400	28	44	72	+ 189	+ 139	+ 328
1994	313	329	642	33	48	81	+ 280	+ 281	+ 561
1995	236	410	646	14	34	48	+ 222	+ 376	+ 598
1996	74	237	311	13	6	19	+ 61	+ 231	+ 292
1997	16	23	39	7	6	13	+ 9	+ 17	+ 26
1998	19	30	49	4	3	7	+ 15	+ 27	+ 42
1999	7	30	37	3	5	8	+ 4	+ 25	+ 29
2000	23	6	29	7	4	11	+ 16	+ 2	+ 18
2001	10	4	14	5	2	7	+ 5	+ 2	+ 7
2002	7	5	12	3	5	8	+ 4	+ 0	+ 4
2003	5	3	8	7	5	12	- 2	- 2	- 4
2004	5	7	12	5	7	12	+ 0	+ 0	+ 0
2005	2	9	11	3	2	5	- 1	+ 7	+ 6
2006	4	10	14	8	9	17	- 4	+ 1	- 3
2007	1	3	4	6	6	12	- 5	- 3	- 8
2008	14	2	16	4	13	17	+ 10	- 11	- 1
2009	7	5	12	6	8	14	+ 1	- 3	- 2
2010	13	10	23	12	9	21	+ 1	+ 1	+ 2
2011	13	9	22	10	8	18	+ 3	+ 1	+ 4
2012	13	9	22	9	11	20	+ 4	- 2	+ 2
2013	9	12	21	12	5	17	- 3	+ 7	+ 4
2014	119	119	238	6	5	11	+ 113	+ 114	+ 227
gesamt	2.389	2.772	5.161	1.191	1.168	2.359	+ 1.198	+ 1.604	+ 2.802

82. Übersicht nach Wohnsitzart - Oktober 2014

82.1 Zuzug

Wohnsitz	Männer	Frauen	gesamt
Hauptwohnsitz	1.355	1.171	2.526
Nebenwohnsitz	598	790	1.388
Obdachlos	58	9	67
gesamt	2.011	1.970	3.981

82.2 Wegzug

Wohnsitz	Männer	Frauen	gesamt
Hauptwohnsitz	821	718	1.539
Nebenwohnsitz	225	327	552
Obdachlos	31	7	38
gesamt	1.077	1.052	2.129

82.3 Differenz

Wohnsitz	Männer	Frauen	gesamt
Hauptwohnsitz	+ 534	+ 453	+ 987
Nebenwohnsitz	+ 373	+ 463	+ 836
Obdachlos	+ 27	+ 2	+ 29
gesamt	+ 934	+ 918	+ 1.852

82.4 Grafik

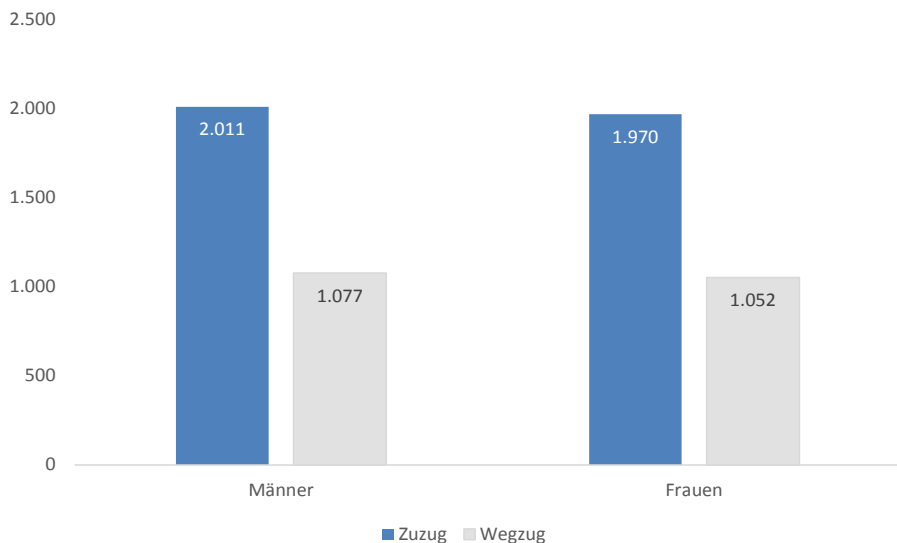

83. Übersicht nach Bezirken - Oktober 2014**83.1 Zuzug**

Bezirk	Männer	Frauen	gesamt
Innere Stadt	59	50	109
St. Leonhard	177	172	349
Geidorf	253	371	624
Lend	212	211	423
Gries	347	259	606
Jakomini	370	273	643
Liebenau	72	66	138
St. Peter	49	47	96
Waltendorf	43	57	100
Ries	32	38	70
Mariatrost	72	75	147
Andtitz	30	52	82
Gösting	47	51	98
Eggenberg	125	129	254
Wetzelsdorf	49	38	87
Straßgang	37	48	85
Puntigam	37	33	70
gesamt	2.011	1.970	3.981

83.2 Wegzug

Bezirk	Männer	Frauen	gesamt
Innere Stadt	32	13	45
St. Leonhard	52	64	116
Geidorf	107	125	232
Lend	148	160	308
Gries	190	129	319
Jakomini	175	133	308
Liebenau	42	40	82
St. Peter	30	33	63
Waltendorf	22	35	57
Ries	16	28	44
Mariatrost	26	35	61
Andtitz	43	52	95
Gösting	32	30	62
Eggenberg	66	77	143
Wetzelsdorf	26	35	61
Straßgang	39	41	80
Puntigam	31	22	53
gesamt	1.077	1.052	2.129

83.3 Differenz

Bezirk	Männer	Frauen	gesamt
Innere Stadt	+ 27	+ 37	+ 64
St. Leonhard	+ 125	+ 108	+ 233
Geidorf	+ 146	+ 246	+ 392
Lend	+ 64	+ 51	+ 115
Gries	+ 157	+ 130	+ 287
Jakomini	+ 195	+ 140	+ 335
Liebenau	+ 30	+ 26	+ 56
St. Peter	+ 19	+ 14	+ 33
Waltendorf	+ 21	+ 22	+ 43
Ries	+ 16	+ 10	+ 26
Mariatrost	+ 46	+ 40	+ 86
Andtitz	- 13	+ 0	- 13
Gösting	+ 15	+ 21	+ 36
Eggenberg	+ 59	+ 52	+ 111
Wetzelsdorf	+ 23	+ 3	+ 26
Straßgang	- 2	+ 7	+ 5
Puntigam	+ 6	+ 11	+ 17
gesamt	+ 934	+ 918	+ 1.852

83.4 Grafik

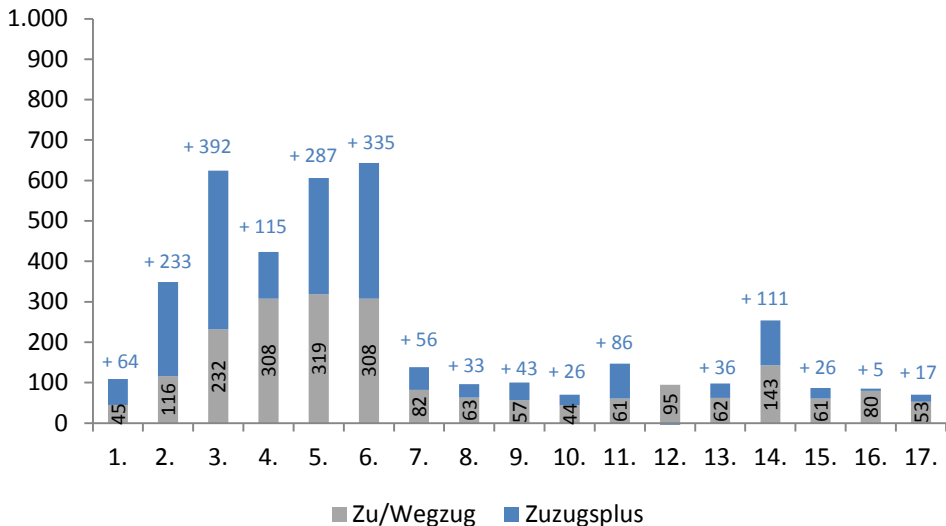

84. Übersicht nach Wiener Zählsprenzel auf Grazer Stadtgebiet - Oktober 2014**84.1 Zuzug / Wegzug / Differenz**

Sprengel	Zuzug			Wegzug			Differenz		
	Männer	Frauen	gesamt	Männer	Frauen	gesamt	Männer	Frauen	gesamt
0	7	7	14	0	0	0	+7	+7	+14
1	7	9	16	4	1	5	+3	+8	+11
2	6	12	18	5	3	8	+1	+9	+10
3	5	4	9	5	2	7	+0	+2	+2
4	5	5	10	1	3	4	+4	+2	+6
5	9	10	19	7	4	11	+2	+6	+8
6	20	3	23	10	0	10	+10	+3	+13
10	16	11	27	4	7	11	+12	+4	+16
11	7	4	11	3	2	5	+4	+2	+6
12	1	0	1	1	1	2	+0	-1	-1
13	8	4	12	1	2	3	+7	+2	+9
14	16	15	31	5	1	6	+11	+14	+25
15	30	25	55	6	6	12	+24	+19	+43
16	16	11	27	2	4	6	+14	+7	+21
20	19	17	36	7	7	14	+12	+10	+22
21	7	13	20	2	2	4	+5	+11	+16
22	1	8	9	4	1	5	-3	+7	+4
23	1	4	5	0	1	1	+1	+3	+4
24	5	4	9	4	3	7	+1	+1	+2
25	3	2	5	0	0	0	+3	+2	+5
26	5	9	14	4	5	9	+1	+4	+5
27	7	15	22	4	1	5	+3	+14	+17
30	12	19	31	3	2	5	+9	+17	+26
31	9	2	11	2	4	6	+7	-2	+5
40	5	1	6	0	2	2	+5	-1	+4
41	4	5	9	0	11	11	+4	-6	-2
42	2	1	3	0	2	2	+2	-1	+1
43	3	2	5	0	0	0	+3	+2	+5
50	2	4	6	0	1	1	+2	+3	+5
51	10	18	28	3	5	8	+7	+13	+20
52	14	10	24	6	3	9	+8	+7	+15
53	12	34	46	15	3	18	-3	+31	+28
54	6	10	16	4	5	9	+2	+5	+7
55	10	9	19	7	1	8	+3	+8	+11
56	5	4	9	1	8	9	+4	-4	+0
60	25	31	56	4	7	11	+21	+24	+45

Sprenghel	Zuzug			Wegzug			Differenz		
	Männer	Frauen	gesamt	Männer	Frauen	gesamt	Männer	Frauen	gesamt
61	6	11	17	1	6	7	+5	+5	+10
70	5	3	8	2	3	5	+3	+0	+3
71	43	99	142	8	15	23	+35	+84	+119
72	9	17	26	4	6	10	+5	+11	+16
73	4	12	16	1	2	3	+3	+10	+13
74	6	7	13	2	4	6	+4	+3	+7
75	2	7	9	2	0	2	+0	+7	+7
80	12	3	15	3	4	7	+9	-1	+8
90	11	11	22	7	6	13	+4	+5	+9
91	7	9	16	5	6	11	+2	+3	+5
92	4	2	6	5	9	14	-1	-7	-8
93	6	7	13	4	2	6	+2	+5	+7
94	3	11	14	3	4	7	+0	+7	+7
100	9	5	14	1	2	3	+8	+3	+11
101	3	5	8	3	4	7	+0	+1	+1
102	8	11	19	5	2	7	+3	+9	+12
103	11	9	20	1	2	3	+10	+7	+17
110	6	4	10	6	7	13	+0	-3	-3
111	9	11	20	3	5	8	+6	+6	+12
112	5	7	12	1	3	4	+4	+4	+8
120	5	4	9	2	5	7	+3	-1	+2
121	10	10	20	5	2	7	+5	+8	+13
122	12	6	18	12	6	18	+0	+0	+0
123	13	6	19	2	4	6	+11	+2	+13
124	36	14	50	12	12	24	+24	+2	+26
125	5	3	8	3	1	4	+2	+2	+4
130	4	6	10	4	2	6	+0	+4	+4
131	8	14	22	7	33	40	+1	-19	-18
132	23	15	38	11	11	22	+12	+4	+16
140	12	5	17	13	7	20	-1	-2	-3
141	21	23	44	4	5	9	+17	+18	+35
142	7	9	16	4	10	14	+3	-1	+2
143	0	6	6	1	4	5	-1	+2	+1
144	4	10	14	9	2	11	-5	+8	+3
145	4	6	10	2	5	7	+2	+1	+3
146	6	7	13	5	3	8	+1	+4	+5
147	14	28	42	22	18	40	-8	+10	+2
148	4	12	16	11	5	16	-7	+7	+0

Wanderungsbewegungen Oktober 2014

Sprenkel	Zuzug			Wegzug			Differenz		
	Männer	Frauen	gesamt	Männer	Frauen	gesamt	Männer	Frauen	gesamt
150	11	10	21	10	8	18	+1	+2	+3
151	1	8	9	1	7	8	+0	+1	+1
160	6	4	10	4	6	10	+2	-2	+0
161	5	4	9	4	2	6	+1	+2	+3
162	1	1	2	0	2	2	+1	-1	+0
170	9	21	30	3	7	10	+6	+14	+20
171	7	13	20	15	5	20	-8	+8	+0
172	13	10	23	13	4	17	+0	+6	+6
173	0	1	1	2	2	4	-2	-1	-3
174	13	15	28	0	2	2	+13	+13	+26
175	11	12	23	6	6	12	+5	+6	+11
180	11	4	15	1	1	2	+10	+3	+13
181	2	1	3	1	3	4	+1	-2	-1
182	16	50	66	15	13	28	+1	+37	+38
183	13	16	29	5	9	14	+8	+7	+15
184	32	14	46	21	19	40	+11	-5	+6
185	25	17	42	1	2	3	+24	+15	+39
190	68	15	83	29	7	36	+39	+8	+47
191	20	5	25	6	5	11	+14	+0	+14
192	4	0	4	0	1	1	+4	-1	+3
200	0	5	5	2	5	7	-2	+0	-2
201	1	2	3	0	2	2	+1	+0	+1
202	7	6	13	5	1	6	+2	+5	+7
203	2	2	4	0	1	1	+2	+1	+3
204	1	0	1	0	1	1	+1	-1	+0
210	7	3	10	3	3	6	+4	+0	+4
211	6	7	13	2	2	4	+4	+5	+9
212	3	2	5	2	5	7	+1	-3	-2
213	8	6	14	7	4	11	+1	+2	+3
214	4	3	7	5	2	7	-1	+1	+0
220	17	1	18	15	1	16	+2	+0	+2
221	6	2	8	4	0	4	+2	+2	+4
222	1	0	1	3	0	3	-2	+0	-2
230	20	13	33	5	3	8	+15	+10	+25
231	15	9	24	10	6	16	+5	+3	+8
232	5	4	9	9	7	16	-4	-3	-7
240	17	13	30	1	4	5	+16	+9	+25
241	6	9	15	2	2	4	+4	+7	+11

Sprengel	Zuzug			Wegzug			Differenz		
	Männer	Frauen	gesamt	Männer	Frauen	gesamt	Männer	Frauen	gesamt
242	7	6	13	3	2	5	+4	+4	+8
243	13	9	22	8	2	10	+5	+7	+12
244	11	11	22	6	8	14	+5	+3	+8
245	12	14	26	3	4	7	+9	+10	+19
246	10	4	14	4	5	9	+6	-1	+5
247	6	3	9	0	2	2	+6	+1	+7
250	36	21	57	10	7	17	+26	+14	+40
251	2	4	6	5	4	9	-3	+0	-3
252	5	8	13	2	12	14	+3	-4	-1
253	7	5	12	2	5	7	+5	+0	+5
254	3	5	8	2	0	2	+1	+5	+6
255	15	14	29	16	6	22	-1	+8	+7
260	15	8	23	14	8	22	+1	+0	+1
261	1	3	4	4	2	6	-3	+1	-2
262	3	1	4	3	3	6	+0	-2	-2
263	5	5	10	2	3	5	+3	+2	+5
270	3	3	6	1	0	1	+2	+3	+5
271	15	23	38	10	10	20	+5	+13	+18
280	11	10	21	2	5	7	+9	+5	+14
281	3	3	6	2	0	2	+1	+3	+4
282	9	7	16	5	5	10	+4	+2	+6
290	13	8	21	3	1	4	+10	+7	+17
291	8	7	15	2	6	8	+6	+1	+7
292	33	33	66	16	11	27	+17	+22	+39
300	1	3	4	2	2	4	-1	+1	+0
301	8	8	16	2	2	4	+6	+6	+12
302	5	12	17	4	5	9	+1	+7	+8
303	5	1	6	2	2	4	+3	-1	+2
304	80	6	86	37	5	42	+43	+1	+44
305	2	6	8	0	0	0	+2	+6	+8
310	3	4	7	3	1	4	+0	+3	+3
311	6	7	13	3	7	10	+3	+0	+3
320	6	9	15	2	0	2	+4	+9	+13
321	5	4	9	4	4	8	+1	+0	+1
322	20	8	28	4	3	7	+16	+5	+21
330	7	9	16	5	4	9	+2	+5	+7
331	1	1	2	3	0	3	-2	+1	-1
332	9	1	10	3	3	6	+6	-2	+4

Wanderungsbewegungen Oktober 2014

Sprenkel	Zuzug			Wegzug			Differenz		
	Männer	Frauen	gesamt	Männer	Frauen	gesamt	Männer	Frauen	gesamt
333	0	1	1	1	2	3	-1	-1	-2
334	3	3	6	4	6	10	-1	-3	-4
340	4	6	10	1	1	2	+3	+5	+8
341	7	6	13	7	2	9	+0	+4	+4
342	1	7	8	2	7	9	-1	+0	-1
350	10	11	21	7	6	13	+3	+5	+8
351	2	0	2	2	2	4	+0	-2	-2
360	8	4	12	4	4	8	+4	+0	+4
361	12	12	24	4	8	12	+8	+4	+12
362	2	7	9	4	5	9	-2	+2	+0
363	6	4	10	6	5	11	+0	-1	-1
370	4	4	8	3	1	4	+1	+3	+4
371	5	5	10	0	2	2	+5	+3	+8
380	2	4	6	0	2	2	+2	+2	+4
381	4	2	6	1	3	4	+3	-1	+2
382	7	13	20	7	7	14	+0	+6	+6
383	6	9	15	3	9	12	+3	+0	+3
390	0	3	3	1	3	4	-1	+0	-1
391	5	6	11	2	0	2	+3	+6	+9
392	2	1	3	0	3	3	+2	-2	+0
400	4	7	11	5	4	9	-1	+3	+2
401	13	12	25	3	4	7	+10	+8	+18
410	20	27	47	8	12	20	+12	+15	+27
411	2	1	3	1	5	6	+1	-4	-3
412	4	4	8	0	2	2	+4	+2	+6
413	0	1	1	0	0	0	+0	+1	+1
420	2	1	3	6	6	12	-4	-5	-9
421	3	4	7	0	1	1	+3	+3	+6
422	1	0	1	1	2	3	+0	-2	-2
430	5	2	7	3	1	4	+2	+1	+3
431	15	10	25	5	6	11	+10	+4	+14
432	30	32	62	4	2	6	+26	+30	+56
440	9	9	18	2	2	4	+7	+7	+14
441	5	9	14	3	11	14	+2	-2	+0
442	2	10	12	4	3	7	-2	+7	+5
443	4	0	4	1	3	4	+3	-3	+0
444	2	3	5	4	7	11	-2	-4	-6
450	3	6	9	1	6	7	+2	+0	+2

Sprenkel	Zuzug			Wegzug			Differenz		
	Männer	Frauen	gesamt	Männer	Frauen	gesamt	Männer	Frauen	gesamt
451	1	6	7	10	8	18	-9	-2	-11
452	0	0	0	2	1	3	-2	-1	-3
453	3	0	3	3	5	8	+0	-5	-5
454	5	6	11	1	1	2	+4	+5	+9
455	6	7	13	4	2	6	+2	+5	+7
460	0	0	0	1	2	3	-1	-2	-3
461	6	15	21	10	12	22	-4	+3	-1
471	0	2	2	4	7	11	-4	-5	-9
480	4	3	7	2	2	4	+2	+1	+3
481	2	5	7	4	2	6	-2	+3	+1
490	0	0	0	1	1	2	-1	-1	-2
491	0	2	2	0	3	3	+0	-1	-1
500	3	3	6	3	1	4	+0	+2	+2
501	3	5	8	1	1	2	+2	+4	+6
510	10	11	21	1	1	2	+9	+10	+19
511	6	4	10	9	8	17	-3	-4	-7
520	6	5	11	3	1	4	+3	+4	+7
521	3	3	6	2	1	3	+1	+2	+3
530	5	7	12	4	5	9	+1	+2	+3
531	6	8	14	8	8	16	-2	+0	-2
533	2	3	5	1	2	3	+1	+1	+2
534	3	2	5	0	2	2	+3	+0	+3
540	29	25	54	0	2	2	+29	+23	+52
550	6	8	14	2	3	5	+4	+5	+9
551	5	7	12	3	10	13	+2	-3	-1
552	2	6	8	7	5	12	-5	+1	-4
553	13	6	19	9	4	13	+4	+2	+6
560	3	3	6	0	4	4	+3	-1	+2
561	6	6	12	5	7	12	+1	-1	+0
563	5	5	10	6	3	9	-1	+2	+1
564	3	4	7	1	3	4	+2	+1	+3
570	3	9	12	3	5	8	+0	+4	+4
571	3	7	10	6	5	11	-3	+2	-1
572	7	7	14	4	8	12	+3	-1	+2
573	0	1	1	3	3	6	-3	-2	-5
580	14	13	27	5	4	9	+9	+9	+18
581	6	4	10	5	5	10	+1	-1	+0
590	15	11	26	5	4	9	+10	+7	+17

Wanderungsbewegungen Oktober 2014

Sprenkel	Zuzug			Wegzug			Differenz		
	Männer	Frauen	gesamt	Männer	Frauen	gesamt	Männer	Frauen	gesamt
591	5	7	12	2	2	4	+3	+5	+8
600	7	9	16	3	1	4	+4	+8	+12
601	3	3	6	2	4	6	+1	-1	+0
602	3	2	5	1	2	3	+2	+0	+2
603	4	1	5	2	2	4	+2	-1	+1
604	6	3	9	2	2	4	+4	+1	+5
610	6	4	10	1	4	5	+5	+0	+5
611	10	5	15	4	10	14	+6	-5	+1
612	1	3	4	1	3	4	+0	+0	+0
613	7	6	13	8	4	12	-1	+2	+1
620	2	2	4	2	3	5	+0	-1	-1
630	2	1	3	3	3	6	-1	-2	-3
631	4	7	11	3	1	4	+1	+6	+7
632	3	6	9	6	7	13	-3	-1	-4
640	0	4	4	2	1	3	-2	+3	+1
641	0	3	3	1	1	2	-1	+2	+1
650	5	4	9	4	3	7	+1	+1	+2
651	7	6	13	6	15	21	+1	-9	-8
660	5	1	6	5	1	6	+0	+0	+0
661	4	2	6	4	3	7	+0	-1	-1
662	4	5	9	2	0	2	+2	+5	+7
663	0	3	3	0	1	1	+0	+2	+2
664	3	3	6	3	4	7	+0	-1	-1
665	0	3	3	0	1	1	+0	+2	+2
670	6	13	19	5	3	8	+1	+10	+11
671	5	1	6	2	1	3	+3	+0	+3
680	11	6	17	12	9	21	-1	-3	-4
691	0	0	0	1	2	3	-1	-2	-3
692	5	6	11	8	4	12	-3	+2	-1
700	10	7	17	3	3	6	+7	+4	+11
gesamt	2.011	1.970	3.981	1.077	1.052	2.129	+934	+918	+1.852

85. Übersicht nach Kontinenten - Oktober 2014

85.1 Zuzug

Kontinent	Männer	Frauen	gesamt
Afrika	53	19	72
Amerika	12	19	31
Asien	128	62	190
Australien und Ozeanien	0	0	0
Europa	1.796	1.844	3.640
Russische Föderation	19	23	42
Staatenlos	3	3	6
gesamt	2.011	1.970	3.981

85.2 Wegzug

Kontinent	Männer	Frauen	gesamt
Afrika	23	9	32
Amerika	16	6	22
Asien	73	27	100
Australien und Ozeanien	0	0	0
Europa	953	1.003	1.956
Russische Föderation	12	7	19
Staatenlos	0	0	0
gesamt	1.077	1.052	2.129

85.3 Differenz

Kontinent	Männer	Frauen	gesamt
Afrika	+ 30	+ 10	+ 40
Amerika	- 4	+ 13	+ 9
Asien	+ 55	+ 35	+ 90
Australien und Ozeanien	+ 0	+ 0	+ 0
Europa	+ 843	+ 841	+ 1.684
Russische Föderation	+ 7	+ 16	+ 23
Staatenlos	+ 3	+ 3	+ 6
gesamt	+ 934	+ 918	+ 1.852

86. Übersicht nach EU - Kennzeichen - Oktober 2014

86.1 Zuzug

EU - Kennzeichen	Männer	Frauen	gesamt
ÖsterreicherInnen	1.070	1.051	2.121
EU-BürgerInnen	520	647	1.167
Nicht Eu-BürgerInnen	421	272	693
gesamt	2.011	1.970	3.981

86.2 Wegzug

EU - Kennzeichen	Männer	Frauen	gesamt
ÖsterreicherInnen	631	631	1.262
EU-BürgerInnen	226	316	542
Nicht Eu-BürgerInnen	220	105	325
gesamt	1.077	1.052	2.129

86.3 Differenz

EU - Kennzeichen	Männer	Frauen	gesamt
ÖsterreicherInnen	+ 439	+ 420	+ 859
EU-BürgerInnen	+ 294	+ 331	+ 625
Nicht Eu-BürgerInnen	+ 201	+ 167	+ 368
gesamt	+ 934	+ 918	+ 1.852

86.4 Grafik

*) A = ÖsterreicherInnen, EU = EU-BürgerInnen, N-EU = Nicht EU-BürgerInnen

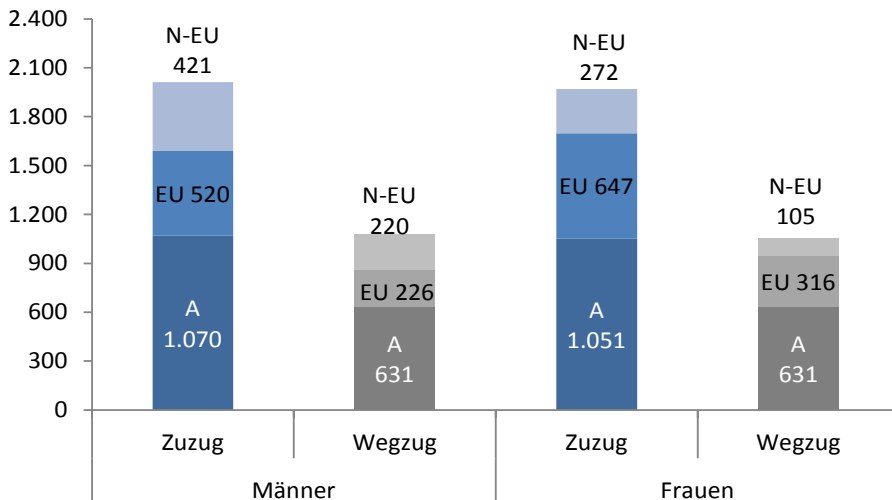

87. Übersicht nach Staaten - Oktober 2014

87.1 Zuzug / Wegzug / Differenz

Staaten	Zuzug			Wegzug			Differenz		
	Männer	Frauen	gesamt	Männer	Frauen	gesamt	Männer	Frauen	gesamt
Afghanistan	19	3	22	30	2	32	- 11	+ 1	- 10
Ägypten	11	6	17	8	2	10	+ 3	+ 4	+ 7
Albanien	5	2	7	0	2	2	+ 5	+ 0	+ 5
Algerien	8	1	9	4	2	6	+ 4	- 1	+ 3
Angola	1	0	1	0	0	0	+ 1	+ 0	+ 1
Argentinien	1	0	1	0	0	0	+ 1	+ 0	+ 1
Armenien	4	4	8	1	0	1	+ 3	+ 4	+ 7
Aserbaidschan	1	0	1	0	0	0	+ 1	+ 0	+ 1
Bangladesch	0	1	1	0	0	0	+ 0	+ 1	+ 1
Belarus	1	0	1	0	1	1	+ 1	- 1	+ 0
Belgien	4	1	5	1	1	2	+ 3	+ 0	+ 3
Bolivien	0	1	1	0	0	0	+ 0	+ 1	+ 1
Bosnien und Herzegowina	117	88	205	46	24	70	+ 71	+ 64	+ 135
Brasilien	4	4	8	3	2	5	+ 1	+ 2	+ 3
Bulgarien	16	17	33	5	6	11	+ 11	+ 11	+ 22
China	18	5	23	5	4	9	+ 13	+ 1	+ 14
Dänemark	1	1	2	0	0	0	+ 1	+ 1	+ 2
Deutschland	122	105	227	28	29	57	+ 94	+ 76	+ 170
Dominikanische Republik	0	5	5	2	1	3	- 2	+ 4	+ 2
Eritrea	0	1	1	0	0	0	+ 0	+ 1	+ 1
Estland	0	3	3	0	0	0	+ 0	+ 3	+ 3
Finnland	3	2	5	0	0	0	+ 3	+ 2	+ 5
Frankreich	7	6	13	3	3	6	+ 4	+ 3	+ 7
Gambia	4	0	4	1	0	1	+ 3	+ 0	+ 3
Georgien	4	3	7	2	4	6	+ 2	- 1	+ 1
Ghana	3	0	3	2	0	2	+ 1	+ 0	+ 1
Griechenland	5	8	13	2	1	3	+ 3	+ 7	+ 10
Guatemala	1	2	3	1	0	1	+ 0	+ 2	+ 2
Indien	13	6	19	8	2	10	+ 5	+ 4	+ 9
Indonesien	2	1	3	0	0	0	+ 2	+ 1	+ 3
Irak				1	0	1	- 1	+ 0	- 1
Iran - Islamische Republik	8	3	11	2	1	3	+ 6	+ 2	+ 8
Irland	0	1	1	1	0	1	- 1	+ 1	+ 0
Israel	1	1	2	0	0	0	+ 1	+ 1	+ 2
Italien	44	31	75	13	11	24	+ 31	+ 20	+ 51
Japan	1	1	2	5	0	5	- 4	+ 1	- 3

Wanderungsbewegungen Oktober 2014

Staaten	Zuzug			Wegzug			Differenz		
	Männer	Frauen	gesamt	Männer	Frauen	gesamt	Männer	Frauen	gesamt
Jordanien	1	0	1	0	0	0	+1	+0	+1
Jugoslawien	1	1	2	0	0	0	+1	+1	+2
Kanada	1	1	2	1	1	2	+0	+0	+0
Kasachstan	0	2	2	0	0	0	+0	+2	+2
Kirgisistan	1	0	1	0	0	0	+1	+0	+1
Kolumbien	0	2	2	2	0	2	-2	+2	+0
Kongo - Demokr. Republik	0	0	0	2	0	2	-2	+0	-2
Korea - Demokr. Volksrep.	0	1	1	0	0	0	+0	+1	+1
Korea - Republik	2	2	4	1	3	4	+1	-1	+0
Kosovo	18	11	29	16	8	24	+2	+3	+5
Kroatien	79	90	169	15	23	38	+64	+67	+131
Kuba	1	0	1	0	0	0	+1	+0	+1
Lettland	1	10	11	0	11	11	+1	-1	+0
Libysch-Arab. Dschamahirija	1	0	1	0	0	0	+1	+0	+1
Liechtenstein	0	0	0	1	0	1	-1	+0	-1
Litauen	1	4	5	0	0	0	+1	+4	+5
Malaysia	1	1	2	0	0	0	+1	+1	+2
Marokko	1	0	1	1	1	2	+0	-1	-1
Mauretanien	1	0	1	0	0	0	+1	+0	+1
Mazedonien	18	12	30	12	2	14	+6	+10	+16
Mexiko	1	0	1	0	1	1	+1	-1	+0
Moldau	0	2	2	0	0	0	+0	+2	+2
Mongolei	2	1	3	0	1	1	+2	+0	+2
Montenegro	2	2	4	1	0	1	+1	+2	+3
Nepal	1	0	1	0	0	0	+1	+0	+1
Niederlande	1	1	2	0	0	0	+1	+1	+2
Nigeria	15	7	22	3	2	5	+12	+5	+17
Norwegen	1	1	2	1	0	1	+0	+1	+1
Oman	6	1	7	0	0	0	+6	+1	+7
Österreich	1.070	1.051	2.121	631	631	1.262	+439	+420	+859
Pakistan	4	0	4	2	0	2	+2	+0	+2
Peru	0	2	2	0	0	0	+0	+2	+2
Philippinen	1	2	3	1	0	1	+0	+2	+2
Polen	6	16	22	3	2	5	+3	+14	+17
Portugal	2	1	3	1	1	2	+1	+0	+1
Rumänien	90	184	274	64	114	178	+26	+70	+96
Russische Föderation	19	23	42	12	7	19	+7	+16	+23

Staaten	Zuzug			Wegzug			Differenz		
	Männer	Frauen	gesamt	Männer	Frauen	gesamt	Männer	Frauen	gesamt
Schweden	0	5	5	3	0	3	-3	+5	+2
Schweiz	3	4	7	3	1	4	+0	+3	+3
Senegal	0	0	0	1	0	1	-1	+0	-1
Serbien	32	15	47	15	15	30	+17	+0	+17
Serbien und Montenegro	1	0	1	1	1	2	+0	-1	-1
Singapur	1	1	2	1	0	1	+0	+1	+1
Slowakei	15	53	68	20	52	72	-5	+1	-4
Slowenien	43	37	80	19	14	33	+24	+23	+47
Somalia	1	1	2	0	0	0	+1	+1	+2
Spanien	17	10	27	5	3	8	+12	+7	+19
Staatenlos	1	0	1	0	0	0	+1	+0	+1
Südafrika	0	0	0	0	2	2	+0	-2	-2
Sudan	4	2	6	0	0	0	+4	+2	+6
Syrien - Arabische Republik	10	6	16	0	1	1	+10	+5	+15
Thailand	1	0	1	1	1	2	+0	-1	-1
Togo	1	0	1	0	0	0	+1	+0	+1
Tschechische Republik	5	3	8	2	4	6	+3	-1	+2
Tunesien	1	1	2	1	0	1	+0	+1	+1
Türkei	26	17	43	13	8	21	+13	+9	+22
Uganda	1	0	1	0	0	0	+1	+0	+1
Ukraine	7	8	15	0	2	2	+7	+6	+13
Ungarn	48	53	101	40	41	81	+8	+12	+20
Ungeklärt	2	3	5	0	0	0	+2	+3	+5
Vereinigte Staaten	3	2	5	7	1	8	-4	+1	-3
Vereinigtes Königreich	10	5	15	1	0	1	+9	+5	+14
Gesamtergebnis	2.011	1.970	3.981	1.077	1.052	2.129	+934	+918	+1.852

88. Übersicht nach Alter - Oktober 2014**88.1 Zuzug / Wegzug / Differenz**

Alter	Zuzug			Wegzug			Differenz		
	Männer	Frauen	gesamt	Männer	Frauen	gesamt	Männer	Frauen	gesamt
0	126	120	246	9	9	18	+ 117	+ 111	+ 228
1	3	4	7	7	9	16	- 4	- 5	- 9
2	5	4	9	14	7	21	- 9	- 3	- 12
3	5	4	9	8	8	16	- 3	- 4	- 7
4	4	6	10	3	5	8	+ 1	+ 1	+ 2
5	3	7	10	6	3	9	- 3	+ 4	+ 1
6	2	6	8	3	1	4	- 1	+ 5	+ 4
7	2	1	3	0	3	3	+ 2	- 2	+ 0
8	2	3	5	4	4	8	- 2	- 1	- 3
9	0	3	3	1	1	2	- 1	+ 2	+ 1
10	1	3	4	5	3	8	- 4	+ 0	- 4
11	2	3	5	2	1	3	+ 0	+ 2	+ 2
12	3	2	5	1	0	1	+ 2	+ 2	+ 4
13	2	2	4	1	1	2	+ 1	+ 1	+ 2
14	2	4	6	3	3	6	- 1	+ 1	+ 0
15	6	4	10	3	7	10	+ 3	- 3	+ 0
16	11	27	38	3	2	5	+ 8	+ 25	+ 33
17	16	26	42	12	8	20	+ 4	+ 18	+ 22
18	61	207	268	17	21	38	+ 44	+ 186	+ 230
19	229	288	517	21	27	48	+ 208	+ 261	+ 469
20	244	171	415	35	37	72	+ 209	+ 134	+ 343
21	151	108	259	31	50	81	+ 120	+ 58	+ 178
22	100	117	217	37	49	86	+ 63	+ 68	+ 131
23	102	99	201	42	47	89	+ 60	+ 52	+ 112
24	84	91	175	48	42	90	+ 36	+ 49	+ 85
25	93	60	153	42	39	81	+ 51	+ 21	+ 72
26	64	62	126	50	47	97	+ 14	+ 15	+ 29
27	46	43	89	43	39	82	+ 3	+ 4	+ 7
28	57	39	96	37	33	70	+ 20	+ 6	+ 26
29	45	23	68	40	31	71	+ 5	- 8	- 3
30	42	19	61	27	23	50	+ 15	- 4	+ 11
31	45	25	70	22	25	47	+ 23	+ 0	+ 23
32	26	24	50	41	27	68	- 15	- 3	- 18
33	26	20	46	31	22	53	- 5	- 2	- 7
34	22	19	41	26	24	50	- 4	- 5	- 9
35	25	10	35	30	19	49	- 5	- 9	- 14

Alter	Zuzug			Wegzug			Differenz		
	Männer	Frauen	gesamt	Männer	Frauen	gesamt	Männer	Frauen	gesamt
36	29	11	40	19	19	38	+10	-8	+2
37	21	19	40	24	11	35	-3	+8	+5
38	18	8	26	23	12	35	-5	-4	-9
39	20	16	36	21	11	32	-1	+5	+4
40	18	15	33	13	14	27	+5	+1	+6
41	15	14	29	15	14	29	+0	+0	+0
42	20	12	32	16	11	27	+4	+1	+5
43	14	11	25	12	6	18	+2	+5	+7
44	9	19	28	7	10	17	+2	+9	+11
45	22	14	36	11	10	21	+11	+4	+15
46	12	8	20	8	8	16	+4	+0	+4
47	12	13	25	5	8	13	+7	+5	+12
48	13	10	23	9	10	19	+4	+0	+4
49	11	12	23	5	10	15	+6	+2	+8
50	14	13	27	9	7	16	+5	+6	+11
51	14	10	24	5	7	12	+9	+3	+12
52	12	13	25	8	7	15	+4	+6	+10
53	11	9	20	7	11	18	+4	-2	+2
54	6	12	18	4	12	16	+2	+0	+2
55	6	5	11	11	7	18	-5	-2	-7
56	4	8	12	5	6	11	-1	+2	+1
57	3	3	6	4	8	12	-1	-5	-6
58	8	7	15	8	4	12	+0	+3	+3
59	3	3	6	5	9	14	-2	-6	-8
60	4	3	7	4	5	9	+0	-2	-2
61	3	8	11	3	7	10	+0	+1	+1
62	4	10	14	5	3	8	-1	+7	+6
63	1	3	4	3	5	8	-2	-2	-4
64	2	2	4	8	5	13	-6	-3	-9
65	4	1	5	6	3	9	-2	-2	-4
66	3	4	7	4	4	8	-1	+0	-1
67	2	4	6	4	1	5	-2	+3	+1
68	2	0	2	2	3	5	+0	-3	-3
69	0	0	0	3	0	3	-3	+0	-3
70	5	2	7	4	3	7	+1	-1	+0
71	0	1	1	1	2	3	-1	-1	-2

Wanderungsbewegungen Oktober 2014

Alter	Zuzug			Wegzug			Differenz		
	Männer	Frauen	gesamt	Männer	Frauen	gesamt	Männer	Frauen	gesamt
72	4	4	8	2	4	6	+2	+0	+2
73	1	0	1	6	2	8	-5	-2	-7
74	1	0	1	4	4	8	-3	-4	-7
75	1	0	1	5	2	7	-4	-2	-6
76	0	1	1	7	0	7	-7	+1	-6
77	0	1	1	3	1	4	-3	+0	-3
78	0	1	1	4	6	10	-4	-5	-9
79	1	0	1	1	3	4	+0	-3	-3
80	0	2	2	0	5	5	+0	-3	-3
81	0	0	0	4	5	9	-4	-5	-9
82	0	0	0	1	2	3	-1	-2	-3
83	1	0	1	3	6	9	-2	-6	-8
84	0	1	1	3	5	8	-3	-4	-7
85	0	0	0	7	4	11	-7	-4	-11
86	0	0	0	3	4	7	-3	-4	-7
87	0	0	0	0	5	5	+0	-5	-5
88	0	1	1	2	3	5	-2	-2	-4
89	0	1	1	0	8	8	+0	-7	-7
90	0	1	1	4	4	8	-4	-3	-7
91	0	0	0	3	7	10	-3	-7	-10
92	0	0	0	6	3	9	-6	-3	-9
93	0	0	0	2	9	11	-2	-9	-11
94	0	0	0	0	3	3	+0	-3	-3
95	0	0	0	1	2	3	-1	-2	-3
97	0	0	0	0	2	2	+0	-2	-2
98	0	0	0	0	2	2	+0	-2	-2
101	0	0	0	0	1	1	+0	-1	-1
gesamt	2.011	1.970	3.981	1.077	1.052	2.129	+934	+918	+1.852

89. Übersicht nach Geburtsjahr - Oktober 2014**89.1 Zuzug / Wegzug / Differenz**

Jahr	Zuzug			Wegzug			Differenz		
	Männer	Frauen	gesamt	Männer	Frauen	gesamt	Männer	Frauen	gesamt
1913	0	0	0	0	1	1	+0	-1	-1
1916	0	0	0	0	2	2	+0	-2	-2
1917	0	0	0	0	2	2	+0	-2	-2
1918	0	0	0	0	1	1	+0	-1	-1
1919	0	0	0	1	1	2	-1	-1	-2
1920	0	0	0	2	3	5	-2	-3	-5
1921	0	0	0	0	9	9	+0	-9	-9
1922	0	0	0	7	4	11	-7	-4	-11
1923	0	0	0	5	8	13	-5	-8	-13
1924	0	2	2	1	7	8	-1	-5	-6
1925	0	0	0	2	3	5	-2	-3	-5
1926	0	1	1	0	4	4	+0	-3	-3
1927	0	0	0	0	5	5	+0	-5	-5
1928	0	0	0	4	4	8	-4	-4	-8
1929	0	0	0	6	3	9	-6	-3	-9
1930	1	1	2	4	7	11	-3	-6	-9
1931	0	0	0	2	4	6	-2	-4	-6
1932	0	0	0	2	3	5	-2	-3	-5
1933	0	0	0	3	4	7	-3	-4	-7
1934	0	2	2	0	7	7	+0	-5	-5
1935	1	0	1	2	2	4	-1	-2	-3
1936	0	1	1	4	5	9	-4	-4	-8
1937	0	2	2	3	1	4	-3	+1	-2
1938	0	0	0	7	0	7	-7	+0	-7
1939	2	0	2	4	4	8	-2	-4	-6
1940	0	0	0	5	2	7	-5	-2	-7
1941	2	2	4	5	2	7	-3	+0	-3
1942	3	2	5	2	4	6	+1	-2	-1
1943	0	1	1	3	2	5	-3	-1	-4
1944	5	2	7	3	3	6	+2	-1	+1
1945	1	0	1	2	0	2	-1	+0	-1
1946	1	0	1	2	4	6	-1	-4	-5
1947	2	5	7	6	2	8	-4	+3	-1
1948	4	3	7	4	2	6	+0	+1	+1
1949	4	1	5	4	4	8	+0	-3	-3
1950	1	3	4	8	6	14	-7	-3	-10

Wanderungsbewegungen Oktober 2014

Jahr	Zuzug			Wegzug			Differenz		
	Männer	Frauen	gesamt	Männer	Frauen	gesamt	Männer	Frauen	gesamt
1951	2	3	5	4	6	10	-2	-3	-5
1952	5	11	16	5	3	8	+0	+8	+8
1953	2	6	8	2	5	7	+0	+1	+1
1954	3	3	6	4	7	11	-1	-4	-5
1955	4	3	7	7	6	13	-3	-3	-6
1956	7	8	15	6	6	12	+1	+2	+3
1957	4	2	6	5	9	14	-1	-7	-8
1958	6	9	15	4	4	8	+2	+5	+7
1959	5	4	9	13	11	24	-8	-7	-15
1960	7	14	21	4	11	15	+3	+3	+6
1961	9	9	18	8	9	17	+1	+0	+1
1962	12	12	24	5	6	11	+7	+6	+13
1963	14	9	23	5	7	12	+9	+2	+11
1964	14	13	27	10	6	16	+4	+7	+11
1965	11	13	24	8	12	20	+3	+1	+4
1966	13	10	23	6	8	14	+7	+2	+9
1967	13	13	26	8	9	17	+5	+4	+9
1968	14	9	23	6	9	15	+8	+0	+8
1969	19	14	33	10	13	23	+9	+1	+10
1970	8	18	26	9	5	14	-1	+13	+12
1971	16	12	28	15	8	23	+1	+4	+5
1972	20	12	32	14	12	26	+6	+0	+6
1973	17	15	32	12	15	27	+5	+0	+5
1974	17	12	29	19	13	32	-2	-1	-3
1975	20	17	37	20	10	30	+0	+7	+7
1976	19	9	28	23	11	34	-4	-2	-6
1977	19	18	37	21	14	35	-2	+4	+2
1978	31	12	43	22	20	42	+9	-8	+1
1979	23	10	33	32	20	52	-9	-10	-19
1980	22	18	40	27	26	53	-5	-8	-13
1981	27	21	48	27	26	53	+0	-5	-5
1982	29	24	53	39	19	58	-10	+5	-5
1983	43	26	69	22	27	49	+21	-1	+20
1984	46	18	64	32	22	54	+14	-4	+10
1985	48	24	72	40	32	72	+8	-8	+0
1986	56	39	95	42	34	76	+14	+5	+19
1987	49	44	93	41	42	83	+8	+2	+10
1988	71	69	140	48	42	90	+23	+27	+50

Jahr	Zuzug			Wegzug			Differenz		
	Männer	Frauen	gesamt	Männer	Frauen	gesamt	Männer	Frauen	gesamt
1989	81	57	138	46	42	88	+ 35	+ 15	+ 50
1990	91	98	189	43	45	88	+ 48	+ 53	+ 101
1991	99	101	200	46	46	92	+ 53	+ 55	+ 108
1992	113	114	227	34	48	82	+ 79	+ 66	+ 145
1993	158	115	273	32	48	80	+ 126	+ 67	+ 193
1994	248	197	445	32	38	70	+ 216	+ 159	+ 375
1995	205	282	487	17	24	41	+ 188	+ 258	+ 446
1996	51	171	222	14	18	32	+ 37	+ 153	+ 190
1997	17	29	46	13	6	19	+ 4	+ 23	+ 27
1998	9	20	29	2	5	7	+ 7	+ 15	+ 22
1999	5	3	8	3	6	9	+ 2	- 3	- 1
2000	3	4	7	3	1	4	+ 0	+ 3	+ 3
2001	2	2	4	2	1	3	+ 0	+ 1	+ 1
2002	2	2	4	2	1	3	+ 0	+ 1	+ 1
2003	2	5	7	1	1	2	+ 1	+ 4	+ 5
2004	1	1	2	4	2	6	- 3	- 1	- 4
2005	0	3	3	2	1	3	- 2	+ 2	+ 0
2006	2	3	5	3	4	7	- 1	- 1	- 2
2007	2	1	3	1	3	4	+ 1	- 2	- 1
2008	2	6	8	4	1	5	- 2	+ 5	+ 3
2009	3	8	11	4	5	9	- 1	+ 3	+ 2
2010	5	7	12	5	6	11	+ 0	+ 1	+ 1
2011	4	3	7	8	6	14	- 4	- 3	- 7
2012	5	3	8	12	7	19	- 7	- 4	- 11
2013	5	5	10	8	11	19	- 3	- 6	- 9
2014	124	119	243	8	6	14	+ 116	+ 113	+ 229
gesamt	2.011	1.970	3.981	1.077	1.052	2.129	+ 934	+ 918	+ 1.852

90. Übersicht nach Wohnsitzart - November 2014

90.1 Zuzug

Wohnsitz	Männer	Frauen	gesamt
Hauptwohnsitz	767	645	1.412
Nebenwohnsitz	249	420	669
Obdachlos	46	11	57
gesamt	1.062	1.076	2.138

90.2 Wegzug

Wohnsitz	Männer	Frauen	gesamt
Hauptwohnsitz	656	564	1.220
Nebenwohnsitz	193	286	479
Obdachlos	19	3	22
gesamt	868	853	1.721

90.3 Differenz

Wohnsitz	Männer	Frauen	gesamt
Hauptwohnsitz	+ 111	+ 81	+ 192
Nebenwohnsitz	+ 56	+ 134	+ 190
Obdachlos	+ 27	+ 8	+ 35
gesamt	+ 194	+ 223	+ 417

90.4 Grafik

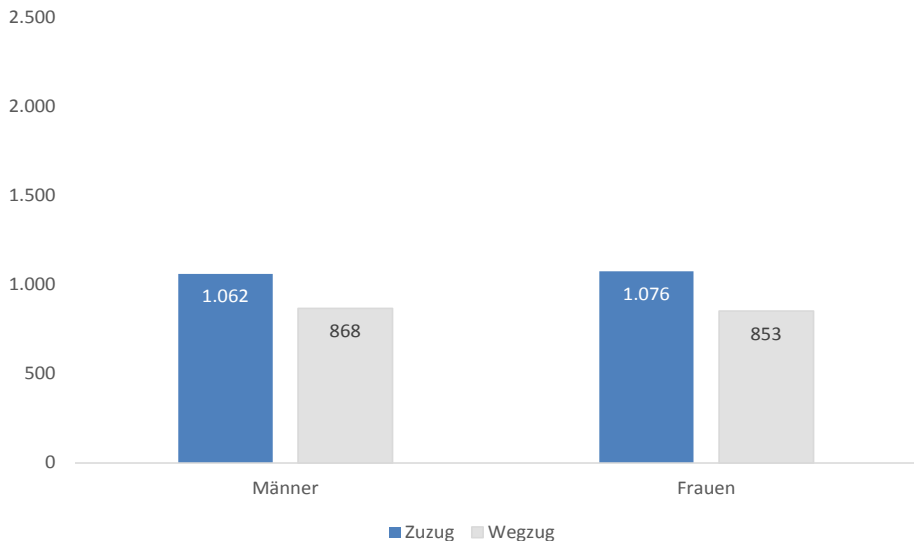

91. Übersicht nach Bezirken - November 2014**91.1 Zuzug**

Bezirk	Männer	Frauen	gesamt
Innere Stadt	19	14	33
St. Leonhard	57	68	125
Geidorf	108	126	234
Lend	139	136	275
Gries	227	159	386
Jakomini	157	138	295
Liebenau	33	54	87
St. Peter	38	35	73
Waltendorf	27	34	61
Ries	15	29	44
Mariatrost	17	30	47
Andtitz	31	43	74
Gösting	21	29	50
Eggenberg	77	68	145
Wetzelsdorf	35	33	68
Straßgang	32	45	77
Puntigam	29	35	64
gesamt	1.062	1.076	2.138

91.2 Wegzug

Bezirk	Männer	Frauen	gesamt
Innere Stadt	19	8	27
St. Leonhard	49	59	108
Geidorf	71	90	161
Lend	98	90	188
Gries	151	129	280
Jakomini	123	110	233
Liebenau	30	45	75
St. Peter	35	43	78
Waltendorf	23	27	50
Ries	20	21	41
Mariatrost	17	29	46
Andtitz	33	51	84
Gösting	32	20	52
Eggenberg	59	50	109
Wetzelsdorf	44	30	74
Straßgang	45	36	81
Puntigam	19	15	34
gesamt	868	853	1.721

91.3 Differenz

Bezirk	Männer	Frauen	gesamt
Innere Stadt	+ 0	+ 6	+ 6
St. Leonhard	+ 8	+ 9	+ 17
Geidorf	+ 37	+ 36	+ 73
Lend	+ 41	+ 46	+ 87
Gries	+ 76	+ 30	+ 106
Jakomini	+ 34	+ 28	+ 62
Liebenau	+ 3	+ 9	+ 12
St. Peter	+ 3	- 8	- 5
Waltendorf	+ 4	+ 7	+ 11
Ries	- 5	+ 8	+ 3
Mariatrost	+ 0	+ 1	+ 1
Andtitz	- 2	- 8	- 10
Gösting	- 11	+ 9	- 2
Eggenberg	+ 18	+ 18	+ 36
Wetzelsdorf	- 9	+ 3	- 6
Straßgang	- 13	+ 9	- 4
Puntigam	+ 10	+ 20	+ 30
gesamt	+ 194	+ 223	+ 417

91.4 Grafik

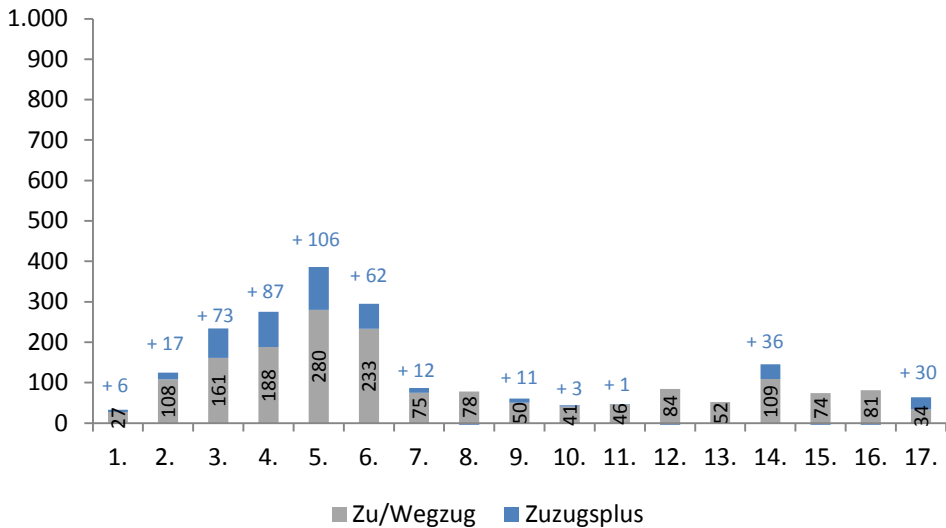

92. Übersicht nach Wiener Zählsprenzel auf Grazer Stadtgebiet - November 2014**92.1 Zuzug / Wegzug / Differenz**

Sprenzel	Zuzug			Wegzug			Differenz		
	Männer	Frauen	gesamt	Männer	Frauen	gesamt	Männer	Frauen	gesamt
0	0	3	3	1	1	2	-1	+2	+1
1	0	3	3	1	3	4	-1	+0	-1
2	3	1	4	1	1	2	+2	+0	+2
3	2	2	4	0	1	1	+2	+1	+3
4	3	2	5	3	0	3	+0	+2	+2
5	2	1	3	1	1	2	+1	+0	+1
6	9	2	11	12	1	13	-3	+1	-2
10	7	7	14	3	4	7	+4	+3	+7
11	1	1	2	2	3	5	-1	-2	-3
12	2	1	3	0	0	0	+2	+1	+3
13	3	2	5	1	0	1	+2	+2	+4
14	0	6	6	5	6	11	-5	+0	-5
15	5	15	20	6	4	10	-1	+11	+10
16	4	4	8	1	6	7	+3	-2	+1
20	7	4	11	6	4	10	+1	+0	+1
21	3	5	8	1	2	3	+2	+3	+5
22	0	0	0	4	1	5	-4	-1	-5
23	1	1	2	1	4	5	+0	-3	-3
24	3	1	4	3	0	3	+0	+1	+1
25	0	1	1	0	0	0	+0	+1	+1
26	5	2	7	3	3	6	+2	-1	+1
27	4	1	5	2	1	3	+2	+0	+2
30	5	8	13	3	7	10	+2	+1	+3
31	1	2	3	5	4	9	-4	-2	-6
40	0	2	2	2	1	3	-2	+1	-1
41	2	1	3	1	4	5	+1	-3	-2
42	4	2	6	0	2	2	+4	+0	+4
43	0	2	2	0	3	3	+0	-1	-1
50	0	3	3	3	3	6	-3	+0	-3
51	6	2	8	2	6	8	+4	-4	+0
52	2	3	5	0	1	1	+2	+2	+4
53	9	7	16	1	3	4	+8	+4	+12
54	5	6	11	4	3	7	+1	+3	+4
55	4	2	6	4	7	11	+0	-5	-5
56	4	4	8	1	0	1	+3	+4	+7
60	5	4	9	7	2	9	-2	+2	+0

Sprenghel	Zuzug			Wegzug			Differenz		
	Männer	Frauen	gesamt	Männer	Frauen	gesamt	Männer	Frauen	gesamt
61	3	5	8	3	4	7	+0	+1	+1
70	4	0	4	0	0	0	+4	+0	+4
71	10	21	31	5	11	16	+5	+10	+15
72	5	4	9	1	3	4	+4	+1	+5
73	0	2	2	0	2	2	+0	+0	+0
74	1	5	6	3	2	5	-2	+3	+1
75	2	4	6	5	3	8	-3	+1	-2
80	2	2	4	0	3	3	+2	-1	+1
90	6	5	11	2	1	3	+4	+4	+8
91	9	6	15	5	5	10	+4	+1	+5
92	6	6	12	2	3	5	+4	+3	+7
93	1	2	3	1	6	7	+0	-4	-4
94	3	3	6	3	5	8	+0	-2	-2
100	3	2	5	2	4	6	+1	-2	-1
101	3	5	8	2	3	5	+1	+2	+3
102	5	6	11	1	2	3	+4	+4	+8
103	0	0	0	2	0	2	-2	+0	-2
110	6	10	16	3	2	5	+3	+8	+11
111	4	5	9	4	5	9	+0	+0	+0
112	0	2	2	5	1	6	-5	+1	-4
120	2	1	3	4	0	4	-2	+1	-1
121	6	7	13	5	4	9	+1	+3	+4
122	8	0	8	9	6	15	-1	-6	-7
123	3	1	4	1	0	1	+2	+1	+3
124	15	12	27	12	7	19	+3	+5	+8
125	0	1	1	5	1	6	-5	+0	-5
130	2	1	3	5	2	7	-3	-1	-4
131	8	12	20	4	13	17	+4	-1	+3
132	7	10	17	9	7	16	-2	+3	+1
140	9	4	13	3	5	8	+6	-1	+5
141	8	6	14	2	2	4	+6	+4	+10
142	4	2	6	4	1	5	+0	+1	+1
143	1	6	7	2	3	5	-1	+3	+2
144	2	1	3	4	3	7	-2	-2	-4
145	1	5	6	2	2	4	-1	+3	+2
146	2	3	5	2	2	4	+0	+1	+1
147	20	25	45	10	13	23	+10	+12	+22
148	7	6	13	2	2	4	+5	+4	+9

Wanderungsbewegungen November 2014

Sprenkel	Zuzug			Wegzug			Differenz		
	Männer	Frauen	gesamt	Männer	Frauen	gesamt	Männer	Frauen	gesamt
150	28	12	40	6	4	10	+22	+8	+30
151	1	10	11	0	4	4	+1	+6	+7
160	2	8	10	4	7	11	-2	+1	-1
161	1	1	2	3	2	5	-2	-1	-3
162	2	2	4	0	0	0	+2	+2	+4
170	6	6	12	6	7	13	+0	-1	-1
171	11	6	17	7	10	17	+4	-4	+0
172	10	9	19	4	9	13	+6	+0	+6
173	1	0	1	1	2	3	+0	-2	-2
174	4	4	8	3	3	6	+1	+1	+2
175	5	5	10	7	0	7	-2	+5	+3
180	2	2	4	0	2	2	+2	+0	+2
181	8	4	12	2	1	3	+6	+3	+9
182	15	17	32	11	17	28	+4	+0	+4
183	8	19	27	6	16	22	+2	+3	+5
184	11	14	25	8	10	18	+3	+4	+7
185	6	6	12	6	9	15	+0	-3	-3
190	57	18	75	18	9	27	+39	+9	+48
191	11	3	14	9	2	11	+2	+1	+3
192	2	1	3	0	3	3	+2	-2	+0
200	3	1	4	0	0	0	+3	+1	+4
201	4	3	7	0	2	2	+4	+1	+5
202	2	6	8	3	4	7	-1	+2	+1
203	1	1	2	1	0	1	+0	+1	+1
204	0	0	0	1	0	1	-1	+0	-1
210	2	0	2	4	2	6	-2	-2	-4
211	3	3	6	3	1	4	+0	+2	+2
212	1	3	4	1	4	5	+0	-1	-1
213	9	4	13	8	3	11	+1	+1	+2
214	8	3	11	6	1	7	+2	+2	+4
220	9	0	9	11	0	11	-2	+0	-2
221	10	2	12	6	5	11	+4	-3	+1
222	1	0	1	1	0	1	+0	+0	+0
230	8	6	14	6	5	11	+2	+1	+3
231	8	11	19	12	2	14	-4	+9	+5
232	1	2	3	0	0	0	+1	+2	+3
240	4	6	10	2	1	3	+2	+5	+7
241	4	4	8	1	4	5	+3	+0	+3

Wanderungsbewegungen November 2014

Sprengel	Zuzug			Wegzug			Differenz		
	Männer	Frauen	gesamt	Männer	Frauen	gesamt	Männer	Frauen	gesamt
242	1	0	1	1	0	1	+0	+0	+0
243	1	6	7	3	3	6	-2	+3	+1
244	3	5	8	2	5	7	+1	+0	+1
245	3	3	6	1	5	6	+2	-2	+0
246	1	1	2	1	2	3	+0	-1	-1
247	1	1	2	3	1	4	-2	+0	-2
250	2	8	10	6	4	10	-4	+4	+0
251	3	2	5	0	1	1	+3	+1	+4
252	9	15	24	6	16	22	+3	-1	+2
253	1	1	2	3	1	4	-2	+0	-2
254	2	3	5	2	0	2	+0	+3	+3
255	4	1	5	0	2	2	+4	-1	+3
260	6	7	13	1	6	7	+5	+1	+6
261	4	6	10	3	10	13	+1	-4	-3
262	2	1	3	0	0	0	+2	+1	+3
263	2	5	7	2	3	5	+0	+2	+2
270	6	2	8	2	3	5	+4	-1	+3
271	5	9	14	6	8	14	-1	+1	+0
280	1	5	6	1	1	2	+0	+4	+4
281	0	2	2	0	2	2	+0	+0	+0
282	9	10	19	3	2	5	+6	+8	+14
290	1	1	2	0	2	2	+1	-1	+0
291	4	7	11	5	4	9	-1	+3	+2
292	8	4	12	15	13	28	-7	-9	-16
300	2	5	7	0	2	2	+2	+3	+5
301	2	4	6	3	2	5	-1	+2	+1
302	5	6	11	3	3	6	+2	+3	+5
303	2	2	4	0	1	1	+2	+1	+3
304	59	5	64	46	3	49	+13	+2	+15
305	0	1	1	2	0	2	-2	+1	-1
310	0	2	2	1	3	4	-1	-1	-2
311	3	8	11	3	2	5	+0	+6	+6
320	3	0	3	3	3	6	+0	-3	-3
321	3	5	8	3	2	5	+0	+3	+3
322	7	11	18	3	5	8	+4	+6	+10
330	5	0	5	6	8	14	-1	-8	-9
331	0	1	1	0	0	0	+0	+1	+1
332	2	2	4	0	0	0	+2	+2	+4

Wanderungsbewegungen November 2014

Sprenkel	Zuzug			Wegzug			Differenz		
	Männer	Frauen	gesamt	Männer	Frauen	gesamt	Männer	Frauen	gesamt
333	5	5	10	3	2	5	+2	+3	+5
334	2	3	5	1	3	4	+1	+0	+1
340	1	2	3	2	0	2	-1	+2	+1
341	2	5	7	4	6	10	-2	-1	-3
342	0	10	10	1	11	12	-1	-1	-2
350	7	7	14	6	4	10	+1	+3	+4
351	2	1	3	2	2	4	+0	-1	-1
360	7	6	13	2	5	7	+5	+1	+6
361	6	7	13	7	10	17	-1	-3	-4
362	7	8	15	4	6	10	+3	+2	+5
363	6	3	9	7	6	13	-1	-3	-4
370	1	3	4	6	7	13	-5	-4	-9
371	2	0	2	1	3	4	+1	-3	-2
380	0	1	1	0	1	1	+0	+0	+0
381	2	1	3	1	1	2	+1	+0	+1
382	4	8	12	5	2	7	-1	+6	+5
383	6	11	17	10	10	20	-4	+1	-3
390	0	2	2	1	3	4	-1	-1	-2
391	3	3	6	1	3	4	+2	+0	+2
392	3	0	3	0	0	0	+3	+0	+3
400	2	4	6	2	2	4	+0	+2	+2
401	7	4	11	3	5	8	+4	-1	+3
410	9	16	25	7	11	18	+2	+5	+7
411	0	0	0	3	4	7	-3	-4	-7
412	2	4	6	2	0	2	+0	+4	+4
413	1	0	1	2	2	4	-1	-2	-3
420	1	6	7	5	3	8	-4	+3	-1
421	0	2	2	0	0	0	+0	+2	+2
422	2	1	3	1	1	2	+1	+0	+1
430	3	2	5	0	2	2	+3	+0	+3
431	4	5	9	3	7	10	+1	-2	-1
432	3	7	10	1	5	6	+2	+2	+4
440	1	5	6	2	5	7	-1	+0	-1
441	2	7	9	5	6	11	-3	+1	-2
442	3	4	7	4	2	6	-1	+2	+1
443	0	0	0	0	1	1	+0	-1	-1
444	1	0	1	2	1	3	-1	-1	-2
450	1	5	6	1	6	7	+0	-1	-1

Wanderungsbewegungen November 2014

Sprenkel	Zuzug			Wegzug			Differenz		
	Männer	Frauen	gesamt	Männer	Frauen	gesamt	Männer	Frauen	gesamt
451	2	10	12	8	5	13	-6	+5	-1
453	1	1	2	1	2	3	+0	-1	-1
454	3	5	8	0	4	4	+3	+1	+4
455	8	2	10	7	6	13	+1	-4	-3
460	0	1	1	1	5	6	-1	-4	-5
461	8	8	16	6	5	11	+2	+3	+5
470	0	1	1	1	0	1	-1	+1	+0
471	1	3	4	1	2	3	+0	+1	+1
480	2	1	3	3	3	6	-1	-2	-3
481	3	1	4	3	7	10	+0	-6	-6
482	1	1	2	0	2	2	+1	-1	+0
490	1	0	1	0	0	0	+1	+0	+1
491	0	4	4	1	4	5	-1	+0	-1
500	4	4	8	1	2	3	+3	+2	+5
501	3	0	3	8	2	10	-5	-2	-7
510	0	3	3	3	3	6	-3	+0	-3
511	5	7	12	4	6	10	+1	+1	+2
520	5	3	8	4	1	5	+1	+2	+3
521	0	1	1	0	0	0	+0	+1	+1
530	0	8	8	3	4	7	-3	+4	+1
531	3	2	5	9	2	11	-6	+0	-6
533	0	1	1	0	0	0	+0	+1	+1
534	1	0	1	0	0	0	+1	+0	+1
540	8	7	15	2	0	2	+6	+7	+13
550	3	2	5	1	1	2	+2	+1	+3
551	2	5	7	1	0	1	+1	+5	+6
552	6	8	14	10	3	13	-4	+5	+1
553	11	9	20	6	2	8	+5	+7	+12
560	3	1	4	2	0	2	+1	+1	+2
561	7	3	10	4	6	10	+3	-3	+0
563	1	1	2	3	6	9	-2	-5	-7
564	4	5	9	3	2	5	+1	+3	+4
570	6	2	8	2	4	6	+4	-2	+2
571	3	6	9	7	7	14	-4	-1	-5
572	4	4	8	2	7	9	+2	-3	-1
573	2	6	8	1	2	3	+1	+4	+5
580	9	2	11	7	3	10	+2	-1	+1
581	5	3	8	1	1	2	+4	+2	+6

Wanderungsbewegungen November 2014

Sprengel	Zuzug			Wegzug			Differenz		
	Männer	Frauen	gesamt	Männer	Frauen	gesamt	Männer	Frauen	gesamt
590	3	3	6	7	2	9	-4	+1	-3
591	0	1	1	0	4	4	+0	-3	-3
600	1	1	2	2	3	5	-1	-2	-3
601	1	0	1	5	4	9	-4	-4	-8
602	2	3	5	4	2	6	-2	+1	-1
603	0	1	1	0	0	0	+0	+1	+1
604	5	3	8	4	1	5	+1	+2	+3
610	5	7	12	7	6	13	-2	+1	-1
611	5	9	14	4	6	10	+1	+3	+4
612	1	0	1	0	1	1	+1	-1	+0
613	8	5	13	6	5	11	+2	+0	+2
620	7	4	11	12	2	14	-5	+2	-3
630	3	4	7	3	1	4	+0	+3	+3
631	3	1	4	7	1	8	-4	+0	-4
632	7	6	13	5	3	8	+2	+3	+5
640	1	0	1	2	3	5	-1	-3	-4
641	0	2	2	4	2	6	-4	+0	-4
650	7	5	12	4	5	9	+3	+0	+3
651	2	9	11	9	12	21	-7	-3	-10
660	2	2	4	6	0	6	-4	+2	-2
661	1	6	7	2	1	3	-1	+5	+4
662	2	3	5	1	2	3	+1	+1	+2
663	1	0	1	1	2	3	+0	-2	-2
664	3	6	9	0	2	2	+3	+4	+7
665	0	1	1	1	2	3	-1	-1	-2
670	0	12	12	1	6	7	-1	+6	+5
671	2	4	6	1	1	2	+1	+3	+4
680	13	4	17	7	5	12	+6	-1	+5
690	0	0	0	0	1	1	+0	-1	-1
691	0	1	1	0	0	0	+0	+1	+1
692	7	7	14	9	1	10	-2	+6	+4
700	7	7	14	1	1	2	+6	+6	+12
gesamt	1.062	1.076	2.138	868	853	1.721	+194	+223	+417

93. Übersicht nach Kontinenten - November 2014

93.1 Zuzug

Kontinent	Männer	Frauen	gesamt
Afrika	37	12	49
Amerika	7	9	16
Asien	115	48	163
Australien und Ozeanien	0	0	0
Europa	876	985	1.861
Russische Föderation	15	16	31
Staatenlos	12	6	18
gesamt	1.062	1.076	2.138

93.2 Wegzug

Kontinent	Männer	Frauen	gesamt
Afrika	17	8	25
Amerika	7	8	15
Asien	60	19	79
Australien und Ozeanien	1	0	1
Europa	772	814	1.586
Russische Föderation	7	4	11
Staatenlos	4	0	4
gesamt	868	853	1.721

93.3 Differenz

Kontinent	Männer	Frauen	gesamt
Afrika	+ 20	+ 4	+ 24
Amerika	+ 0	+ 1	+ 1
Asien	+ 55	+ 29	+ 84
Australien und Ozeanien	- 1	+ 0	- 1
Europa	+ 104	+ 171	+ 275
Russische Föderation	+ 8	+ 12	+ 20
Staatenlos	+ 8	+ 6	+ 14
gesamt	+ 194	+ 223	+ 417

94. Übersicht nach EU - Kennzeichen - November 2014

94.1 Zuzug

EU - Kennzeichen	Männer	Frauen	gesamt
ÖsterreicherInnen	484	509	993
EU-BürgerInnen	302	393	695
Nicht Eu-BürgerInnen	276	174	450
gesamt	1.062	1.076	2.138

94.2 Wegzug

EU - Kennzeichen	Männer	Frauen	gesamt
ÖsterreicherInnen	516	513	1.029
EU-BürgerInnen	180	241	421
Nicht Eu-BürgerInnen	172	99	271
gesamt	868	853	1.721

94.3 Differenz

EU - Kennzeichen	Männer	Frauen	gesamt
ÖsterreicherInnen	- 32	- 4	- 36
EU-BürgerInnen	+ 122	+ 152	+ 274
Nicht Eu-BürgerInnen	+ 104	+ 75	+ 179
gesamt	+ 194	+ 223	+ 417

94.4 Grafik

*) A = ÖsterreicherInnen, EU = EU-BürgerInnen, N-EU = Nicht EU-BürgerInnen

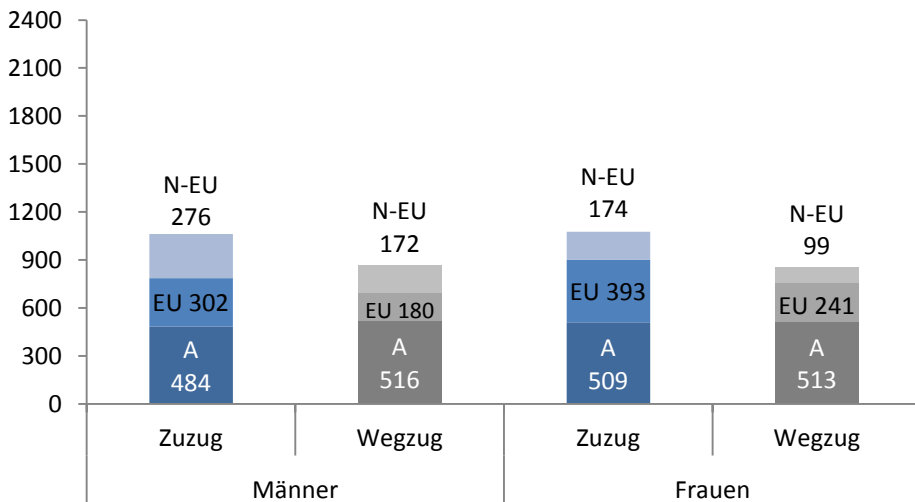

95. Übersicht nach Staaten - November 2014

95.1 Zuzug / Wegzug / Differenz

Staaten	Zuzug			Wegzug			Differenz		
	Männer	Frauen	gesamt	Männer	Frauen	gesamt	Männer	Frauen	gesamt
Afghanistan	25	4	29	22	4	26	+3	+0	+3
Ägypten	8	2	10	1	0	1	+7	+2	+9
Albanien	5	0	5	1	1	2	+4	-1	+3
Algerien	2	0	2	5	0	5	-3	+0	-3
Angola	0	1	1	0	0	0	+0	+1	+1
Armenien	1	2	3	1	0	1	+0	+2	+2
Aserbajdschan	0	2	2	0	0	0	+0	+2	+2
Äthiopien	0	0	0	1	1	2	-1	-1	-2
Australien	0	0	0	1	0	1	-1	+0	-1
Bangladesch	1	0	1	0	0	0	+1	+0	+1
Belarus	0	0	0	1	0	1	-1	+0	-1
Belgien	0	1	1	1	1	2	-1	+0	-1
Bolivien	0	0	0	0	1	1	+0	-1	-1
Bosnien und Herzegowina	53	55	108	37	37	74	+16	+18	+34
Brasilien	2	1	3	0	2	2	+2	-1	+1
Bulgarien	4	10	14	4	6	10	+0	+4	+4
China	7	4	11	10	4	14	-3	+0	-3
Dänemark	0	0	0	1	0	1	-1	+0	-1
Deutschland	48	28	76	33	24	57	+15	+4	+19
Dominikanische Republik	1	1	2	1	3	4	+0	-2	-2
Finnland	0	1	1	0	0	0	+0	+1	+1
Frankreich	1	5	6	0	2	2	+1	+3	+4
Georgien	3	1	4	2	1	3	+1	+0	+1
Ghana	0	1	1	0	0	0	+0	+1	+1
Griechenland	2	0	2	0	0	0	+2	+0	+2
Indien	10	2	12	5	2	7	+5	+0	+5
Indonesien	0	2	2	0	0	0	+0	+2	+2
Irak	2	4	6	0	0	0	+2	+4	+6
Iran - Islamische Republik	4	5	9	3	1	4	+1	+4	+5
Israel	1	0	1	0	0	0	+1	+0	+1
Italien	18	7	25	5	1	6	+13	+6	+19
Japan	3	3	6	0	2	2	+3	+1	+4
Jugoslawien	0	0	0	0	1	1	+0	-1	-1
Kamerun	0	1	1	1	0	1	-1	+1	+0
Kanada	0	1	1	2	0	2	-2	+1	-1
Kenia	1	0	1	0	0	0	+1	+0	+1

Wanderungsbewegungen November 2014

Staaten	Zuzug			Wegzug			Differenz		
	Männer	Frauen	gesamt	Männer	Frauen	gesamt	Männer	Frauen	gesamt
Kolumbien	0	0	0	1	0	1	- 1	+ 0	- 1
Kongo	0	0	0	1	0	1	- 1	+ 0	- 1
Kongo - Demokr. Republik	1	0	1	0	0	0	+ 1	+ 0	+ 1
Korea - Republik	0	1	1	1	1	2	- 1	+ 0	- 1
Kosovo	7	5	12	13	1	14	- 6	+ 4	- 2
Kroatien	47	37	84	20	9	29	+ 27	+ 28	+ 55
Kuba	0	0	0	0	1	1	+ 0	- 1	- 1
Lettland	0	9	9	1	6	7	- 1	+ 3	+ 2
Libanon	0	1	1	0	0	0	+ 0	+ 1	+ 1
Litauen	0	0	0	0	1	1	+ 0	- 1	- 1
Madagaskar	0	1	1	0	0	0	+ 0	+ 1	+ 1
Malaysia	1	0	1	0	0	0	+ 1	+ 0	+ 1
Marokko	2	0	2	1	0	1	+ 1	+ 0	+ 1
Mazedonien	5	1	6	8	4	12	- 3	- 3	- 6
Mexiko	2	2	4	1	0	1	+ 1	+ 2	+ 3
Moldau	0	1	1	0	0	0	+ 0	+ 1	+ 1
Mongolei	2	1	3	0	1	1	+ 2	+ 0	+ 2
Montenegro	1	0	1	0	0	0	+ 1	+ 0	+ 1
Niederlande	3	1	4	1	0	1	+ 2	+ 1	+ 3
Nigeria	14	4	18	6	5	11	+ 8	- 1	+ 7
Norwegen	0	1	1	0	0	0	+ 0	+ 1	+ 1
Oman	1	0	1	0	0	0	+ 1	+ 0	+ 1
Österreich	484	509	993	516	513	1.029	- 32	- 4	- 36
Pakistan	2	0	2	1	0	1	+ 1	+ 0	+ 1
Paraguay	1	0	1	0	0	0	+ 1	+ 0	+ 1
Peru	0	1	1	0	0	0	+ 0	+ 1	+ 1
Polen	4	7	11	4	4	8	+ 0	+ 3	+ 3
Portugal	1	0	1	0	1	1	+ 1	- 1	+ 0
Rumänien	64	152	216	46	95	141	+ 18	+ 57	+ 75
Russische Föderation	15	16	31	7	4	11	+ 8	+ 12	+ 20
Schweden	1	0	1	0	1	1	+ 1	- 1	+ 0
Schweiz	0	1	1	0	1	1	+ 0	+ 0	+ 0
Senegal	1	0	1	0	0	0	+ 1	+ 0	+ 1
Serbien	14	16	30	15	10	25	- 1	+ 6	+ 5
Serbien und Montenegro	1	0	1	0	2	2	+ 1	- 2	- 1
Sierra Leone	1	0	1	0	0	0	+ 1	+ 0	+ 1
Slowakei	10	57	67	5	48	53	+ 5	+ 9	+ 14

Staaten	Zuzug			Wegzug			Differenz		
	Männer	Frauen	gesamt	Männer	Frauen	gesamt	Männer	Frauen	gesamt
Slowenien	24	21	45	27	9	36	- 3	+ 12	+ 9
Somalia	3	1	4	0	1	1	+ 3	+ 0	+ 3
Spanien	9	7	16	2	3	5	+ 7	+ 4	+ 11
Staatenlos	1	0	1	2	0	2	- 1	+ 0	- 1
Sudan	0	0	0	1	0	1	- 1	+ 0	- 1
Südafrika	2	1	3	0	0	0	+ 2	+ 1	+ 3
Syrien - Arabische Republik	32	4	36	3	0	3	+ 29	+ 4	+ 33
Thailand	0	1	1	0	0	0	+ 0	+ 1	+ 1
Tschechische Republik	1	4	5	2	2	4	- 1	+ 2	+ 1
Tunesien	2	0	2	0	1	1	+ 2	- 1	+ 1
Türkei	19	11	30	12	3	15	+ 7	+ 8	+ 15
Ukraine	4	3	7	1	3	4	+ 3	+ 0	+ 3
Unbekannt	1	0	1	1	0	1	+ 0	+ 0	+ 0
Ungarn	64	44	108	28	27	55	+ 36	+ 17	+ 53
Ungeklärt	10	6	16	1	0	1	+ 9	+ 6	+ 15
Usbekistan	1	0	1	0	0	0	+ 1	+ 0	+ 1
Venezuela	0	0	0	1	0	1	- 1	+ 0	- 1
Vereinigte Staaten	1	3	4	1	1	2	+ 0	+ 2	+ 2
Vereinigtes Königreich	1	2	3	0	1	1	+ 1	+ 1	+ 2
Gesamtergebnis	1.062	1.076	2.138	868	853	1.721	+ 194	+ 223	+ 417

96. Übersicht nach Alter - November 2014**96.1 Zuzug / Wegzug / Differenz**

Alter	Zuzug			Wegzug			Differenz		
	Männer	Frauen	gesamt	Männer	Frauen	gesamt	Männer	Frauen	gesamt
0	75	72	147	9	13	22	+66	+59	+125
1	6	7	13	7	9	16	-1	-2	-3
2	2	8	10	5	4	9	-3	+4	+1
3	8	7	15	2	2	4	+6	+5	+11
4	6	5	11	2	6	8	+4	-1	+3
5	3	2	5	0	3	3	+3	-1	+2
6	5	5	10	1	8	9	+4	-3	+1
7	4	1	5	2	1	3	+2	+0	+2
8	4	0	4	1	2	3	+3	-2	+1
9	1	6	7	2	0	2	-1	+6	+5
10	2	7	9	0	3	3	+2	+4	+6
11	1	3	4	3	2	5	-2	+1	-1
12	4	0	4	1	2	3	+3	-2	+1
13	1	1	2	1	2	3	+0	-1	-1
14	1	4	5	5	0	5	-4	+4	+0
15	7	2	9	1	2	3	+6	+0	+6
16	4	6	10	1	3	4	+3	+3	+6
17	9	11	20	7	3	10	+2	+8	+10
18	21	50	71	5	9	14	+16	+41	+57
19	57	81	138	12	15	27	+45	+66	+111
20	63	61	124	21	30	51	+42	+31	+73
21	39	60	99	19	19	38	+20	+41	+61
22	47	49	96	33	17	50	+14	+32	+46
23	44	38	82	26	36	62	+18	+2	+20
24	45	51	96	32	33	65	+13	+18	+31
25	40	46	86	34	33	67	+6	+13	+19
26	40	27	67	35	25	60	+5	+2	+7
27	38	21	59	39	25	64	-1	-4	-5
28	35	22	57	30	18	48	+5	+4	+9
29	31	24	55	28	24	52	+3	+0	+3
30	25	23	48	25	26	51	+0	-3	-3
31	31	19	50	27	33	60	+4	-14	-10
32	30	15	45	19	15	34	+11	+0	+11
33	31	14	45	28	19	47	+3	-5	-2
34	20	25	45	33	18	51	-13	+7	-6
35	24	11	35	17	19	36	+7	-8	-1

Alter	Zuzug			Wegzug			Differenz		
	Männer	Frauen	gesamt	Männer	Frauen	gesamt	Männer	Frauen	gesamt
36	22	16	38	17	11	28	+ 5	+ 5	+ 10
37	14	13	27	23	15	38	- 9	- 2	- 11
38	9	9	18	16	14	30	- 7	- 5	- 12
39	8	6	14	10	18	28	- 2	- 12	- 14
40	17	15	32	15	6	21	+ 2	+ 9	+ 11
41	14	14	28	15	9	24	- 1	+ 5	+ 4
42	15	12	27	11	8	19	+ 4	+ 4	+ 8
43	12	9	21	14	15	29	- 2	- 6	- 8
44	7	11	18	9	11	20	- 2	+ 0	- 2
45	11	17	28	13	10	23	- 2	+ 7	+ 5
46	6	9	15	11	2	13	- 5	+ 7	+ 2
47	7	13	20	13	10	23	- 6	+ 3	- 3
48	10	5	15	8	13	21	+ 2	- 8	- 6
49	9	5	14	9	11	20	+ 0	- 6	- 6
50	10	9	19	10	11	21	+ 0	- 2	- 2
51	6	20	26	6	8	14	+ 0	+ 12	+ 12
52	8	9	17	9	11	20	- 1	- 2	- 3
53	8	8	16	5	8	13	+ 3	+ 0	+ 3
54	5	8	13	11	8	19	- 6	+ 0	- 6
55	7	7	14	7	6	13	+ 0	+ 1	+ 1
56	8	5	13	4	11	15	+ 4	- 6	- 2
57	5	7	12	3	2	5	+ 2	+ 5	+ 7
58	0	6	6	5	6	11	- 5	+ 0	- 5
59	5	10	15	3	3	6	+ 2	+ 7	+ 9
60	5	6	11	6	3	9	- 1	+ 3	+ 2
61	2	3	5	3	8	11	- 1	- 5	- 6
62	4	6	10	3	10	13	+ 1	- 4	- 3
63	1	6	7	4	4	8	- 3	+ 2	- 1
64	3	3	6	6	3	9	- 3	+ 0	- 3
65	1	2	3	0	2	2	+ 1	+ 0	+ 1
66	4	1	5	4	0	4	+ 0	+ 1	+ 1
67	1	1	2	4	5	9	- 3	- 4	- 7
68	1	1	2	3	3	6	- 2	- 2	- 4
69	0	0	0	3	2	5	- 3	- 2	- 5
70	2	1	3	8	1	9	- 6	+ 0	- 6
71	1	5	6	2	3	5	- 1	+ 2	+ 1

Wanderungsbewegungen November 2014

Alter	Zuzug			Wegzug			Differenz		
	Männer	Frauen	gesamt	Männer	Frauen	gesamt	Männer	Frauen	gesamt
72	2	2	4	5	5	10	-3	-3	-6
73	0	2	2	3	2	5	-3	+0	-3
74	1	0	1	7	2	9	-6	-2	-8
75	2	1	3	6	4	10	-4	-3	-7
76	1	2	3	4	1	5	-3	+1	-2
77	1	2	3	2	4	6	-1	-2	-3
78	0	1	1	1	0	1	-1	+1	+0
79	0	0	0	0	1	1	+0	-1	-1
80	0	1	1	2	2	4	-2	-1	-3
81	1	0	1	1	3	4	+0	-3	-3
82	1	0	1	1	2	3	+0	-2	-2
83	0	0	0	6	6	12	-6	-6	-12
84	1	1	2	4	6	10	-3	-5	-8
85	0	1	1	2	4	6	-2	-3	-5
86	0	0	0	5	3	8	-5	-3	-8
87	0	1	1	2	7	9	-2	-6	-8
88	0	0	0	2	6	8	-2	-6	-8
89	0	0	0	1	9	10	-1	-9	-10
90	0	0	0	3	6	9	-3	-6	-9
91	0	0	0	2	6	8	-2	-6	-8
92	0	0	0	0	4	4	+0	-4	-4
93	0	0	0	0	4	4	+0	-4	-4
94	0	0	0	1	7	8	-1	-7	-8
95	0	0	0	1	5	6	-1	-5	-6
96	0	0	0	0	1	1	+0	-1	-1
97	0	0	0	0	1	1	+0	-1	-1
99	0	0	0	0	1	1	+0	-1	-1
104	0	0	0	1	1	2	-1	-1	-2
gesamt	1.062	1.076	2.138	868	853	1.721	+ 194	+ 223	+ 417

97. Übersicht nach Geburtsjahr - November 2014

97.1 Zuzug / Wegzug / Differenz

Jahr	Zuzug			Wegzug			Differenz		
	Männer	Frauen	gesamt	Männer	Frauen	gesamt	Männer	Frauen	gesamt
1910	0	0	0	1	1	2	-1	-1	-2
1914	0	0	0	0	1	1	+0	-1	-1
1916	0	0	0	0	1	1	+0	-1	-1
1918	0	0	0	0	1	1	+0	-1	-1
1919	0	0	0	1	7	8	-1	-7	-8
1920	0	0	0	1	5	6	-1	-5	-6
1921	0	0	0	0	7	7	+0	-7	-7
1922	0	0	0	0	2	2	+0	-2	-2
1923	0	0	0	3	5	8	-3	-5	-8
1924	0	0	0	2	7	9	-2	-7	-9
1925	0	0	0	2	9	11	-2	-9	-11
1926	0	0	0	2	7	9	-2	-7	-9
1927	0	1	1	1	5	6	-1	-4	-5
1928	0	0	0	5	3	8	-5	-3	-8
1929	0	1	1	4	4	8	-4	-3	-7
1930	1	1	2	3	7	10	-2	-6	-8
1931	1	0	1	5	5	10	-4	-5	-9
1932	0	0	0	1	3	4	-1	-3	-4
1933	1	0	1	2	3	5	-1	-3	-4
1934	0	1	1	1	1	2	-1	+0	-1
1935	0	0	0	1	1	2	-1	-1	-2
1936	0	1	1	0	2	2	+0	-1	-1
1937	1	2	3	3	2	5	-2	+0	-2
1938	1	3	4	4	1	5	-3	+2	-1
1939	2	0	2	6	4	10	-4	-4	-8
1940	1	0	1	6	3	9	-5	-3	-8
1941	0	2	2	4	1	5	-4	+1	-3
1942	2	2	4	4	5	9	-2	-3	-5
1943	1	6	7	3	3	6	-2	+3	+1
1944	2	0	2	7	1	8	-5	-1	-6
1945	0	0	0	4	2	6	-4	-2	-6
1946	2	1	3	3	4	7	-1	-3	-4
1947	0	1	1	4	4	8	-4	-3	-7
1948	4	1	5	3	0	3	+1	+1	+2
1949	1	2	3	3	2	5	-2	+0	-2
1950	3	4	7	4	3	7	-1	+1	+0

Wanderungsbewegungen November 2014

Jahr	Zuzug			Wegzug			Differenz		
	Männer	Frauen	gesamt	Männer	Frauen	gesamt	Männer	Frauen	gesamt
1951	1	5	6	3	6	9	-2	-1	-3
1952	4	6	10	3	8	11	+1	-2	-1
1953	2	4	6	4	8	12	-2	-4	-6
1954	5	5	10	6	3	9	-1	+2	+1
1955	5	12	17	2	5	7	+3	+7	+10
1956	0	4	4	5	4	9	-5	+0	-5
1957	5	9	14	3	2	5	+2	+7	+9
1958	8	3	11	6	13	19	+2	-10	-8
1959	7	7	14	6	4	10	+1	+3	+4
1960	5	8	13	10	8	18	-5	+0	-5
1961	8	8	16	7	9	16	+1	-1	+0
1962	9	9	18	7	12	19	+2	-3	-1
1963	7	21	28	7	8	15	+0	+13	+13
1964	8	8	16	11	12	23	-3	-4	-7
1965	10	5	15	7	10	17	+3	-5	-2
1966	9	5	14	9	14	23	+0	-9	-9
1967	8	13	21	17	7	24	-9	+6	-3
1968	7	11	18	8	3	11	-1	+8	+7
1969	10	17	27	11	12	23	-1	+5	+4
1970	6	10	16	10	12	22	-4	-2	-6
1971	12	8	20	14	14	28	-2	-6	-8
1972	17	15	32	10	5	15	+7	+10	+17
1973	15	11	26	20	9	29	-5	+2	-3
1974	14	15	29	12	9	21	+2	+6	+8
1975	8	6	14	12	17	29	-4	-11	-15
1976	11	10	21	15	13	28	-4	-3	-7
1977	13	13	26	23	16	39	-10	-3	-13
1978	23	18	41	14	12	26	+9	+6	+15
1979	23	10	33	24	18	42	-1	-8	-9
1980	21	23	44	30	20	50	-9	+3	-6
1981	31	16	47	26	16	42	+5	+0	+5
1982	31	17	48	19	19	38	+12	-2	+10
1983	32	17	49	27	30	57	+5	-13	-8
1984	25	24	49	25	27	52	+0	-3	-3
1985	28	24	52	28	21	49	+0	+3	+3
1986	37	23	60	41	21	62	-4	+2	-2
1987	37	18	55	30	25	55	+7	-7	+0
1988	39	30	69	38	28	66	+1	+2	+3

Jahr	Zuzug			Wegzug			Differenz		
	Männer	Frauen	gesamt	Männer	Frauen	gesamt	Männer	Frauen	gesamt
1989	42	47	89	33	36	69	+ 9	+ 11	+ 20
1990	46	49	95	29	33	62	+ 17	+ 16	+ 33
1991	50	38	88	29	27	56	+ 21	+ 11	+ 32
1992	39	48	87	30	21	51	+ 9	+ 27	+ 36
1993	42	64	106	21	24	45	+ 21	+ 40	+ 61
1994	62	62	124	17	23	40	+ 45	+ 39	+ 84
1995	54	79	133	13	16	29	+ 41	+ 63	+ 104
1996	22	47	69	5	7	12	+ 17	+ 40	+ 57
1997	8	9	17	5	4	9	+ 3	+ 5	+ 8
1998	3	6	9	1	1	2	+ 2	+ 5	+ 7
1999	7	2	9	2	2	4	+ 5	+ 0	+ 5
2000	1	4	5	4	1	5	- 3	+ 3	+ 0
2001	2	1	3	1	2	3	+ 1	- 1	+ 0
2002	4	0	4	1	2	3	+ 3	- 2	+ 1
2003	0	5	5	3	1	4	- 3	+ 4	+ 1
2004	2	6	8	0	3	3	+ 2	+ 3	+ 5
2005	1	5	6	2	0	2	- 1	+ 5	+ 4
2006	4	1	5	1	2	3	+ 3	- 1	+ 2
2007	5	0	5	2	3	5	+ 3	- 3	+ 0
2008	4	5	9	1	7	8	+ 3	- 2	+ 1
2009	5	2	7	1	3	4	+ 4	- 1	+ 3
2010	4	5	9	2	5	7	+ 2	+ 0	+ 2
2011	8	7	15	1	3	4	+ 7	+ 4	+ 11
2012	3	10	13	5	3	8	- 2	+ 7	+ 5
2013	5	8	13	10	9	19	- 5	- 1	- 6
2014	75	69	144	6	13	19	+ 69	+ 56	+ 125
gesamt	1.062	1.076	2.138	868	853	1.721	+ 194	+ 223	+ 417

98. Übersicht nach Wohnsitzart - Dezember 2014

98.1 Zuzug

Wohnsitz	Männer	Frauen	gesamt
Hauptwohnsitz	774	560	1.334
Nebenwohnsitz	198	346	544
Obdachlos	35	10	45
gesamt	1.007	916	1.923

98.2 Wegzug

Wohnsitz	Männer	Frauen	gesamt
Hauptwohnsitz	738	629	1.367
Nebenwohnsitz	235	318	553
Obdachlos	45	7	52
gesamt	1.018	954	1.972

98.3 Differenz

Wohnsitz	Männer	Frauen	gesamt
Hauptwohnsitz	+ 36	- 69	- 33
Nebenwohnsitz	- 37	+ 28	- 9
Obdachlos	- 10	+ 3	- 7
gesamt	- 11	- 38	- 49

98.4 Grafik



99. Übersicht nach Bezirken - Dezember 2014**99.1 Zuzug**

Bezirk	Männer	Frauen	gesamt
Innere Stadt	38	9	47
St. Leonhard	47	52	99
Geidorf	98	97	195
Lend	109	100	209
Gries	191	120	311
Jakomini	133	100	233
Liebenau	38	56	94
St. Peter	42	36	78
Waltendorf	28	32	60
Ries	17	20	37
Mariatrost	16	32	48
Andtitz	35	39	74
Gösting	33	38	71
Eggenberg	66	64	130
Wetzelsdorf	35	48	83
Straßgang	38	38	76
Puntigam	43	35	78
gesamt	1.007	916	1.923

99.2 Wegzug

Bezirk	Männer	Frauen	gesamt
Innere Stadt	25	11	36
St. Leonhard	55	68	123
Geidorf	76	81	157
Lend	120	108	228
Gries	232	160	392
Jakomini	150	98	248
Liebenau	22	41	63
St. Peter	40	42	82
Waltendorf	26	36	62
Ries	13	23	36
Mariatrost	23	34	57
Andtitz	34	34	68
Gösting	34	29	63
Eggenberg	64	77	141
Wetzelsdorf	30	36	66
Straßgang	39	42	81
Puntigam	35	34	69
gesamt	1.018	954	1.972

99.3 Differenz

Bezirk	Männer	Frauen	gesamt
Innere Stadt	+ 13	- 2	+ 11
St. Leonhard	- 8	- 16	- 24
Geidorf	+ 22	+ 16	+ 38
Lend	- 11	- 8	- 19
Gries	- 41	- 40	- 81
Jakomini	- 17	+ 2	- 15
Liebenau	+ 16	+ 15	+ 31
St. Peter	+ 2	- 6	- 4
Waltendorf	+ 2	- 4	- 2
Ries	+ 4	- 3	+ 1
Mariatrost	- 7	- 2	- 9
Andtitz	+ 1	+ 5	+ 6
Gösting	- 1	+ 9	+ 8
Eggenberg	+ 2	- 13	- 11
Wetzelsdorf	+ 5	+ 12	+ 17
Straßgang	- 1	- 4	- 5
Puntigam	+ 8	+ 1	+ 9
gesamt	- 11	- 38	- 49

99.4 Grafik

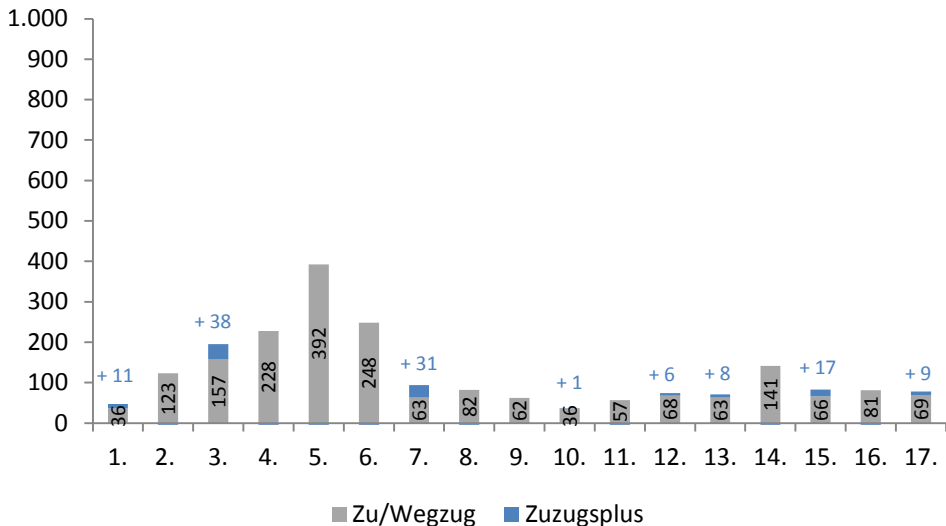

100. Übersicht nach Wiener Zählsprenzel auf Grazer Stadtgebiet - Dezember 2014

100.1 Zuzug / Wegzug / Differenz

Sprengel	Zuzug			Wegzug			Differenz		
	Männer	Frauen	gesamt	Männer	Frauen	gesamt	Männer	Frauen	gesamt
0	5	2	7	3	4	7	+2	-2	+0
1	2	1	3	4	0	4	-2	+1	-1
2	3	1	4	2	2	4	+1	-1	+0
3	3	2	5	0	1	1	+3	+1	+4
4	11	0	11	0	2	2	+11	-2	+9
5	2	2	4	1	0	1	+1	+2	+3
6	12	1	13	15	2	17	-3	-1	-4
10	3	3	6	2	4	6	+1	-1	+0
11	0	1	1	3	3	6	-3	-2	-5
12	2	0	2	0	2	2	+2	-2	+0
13	1	1	2	0	2	2	+1	-1	+0
14	4	5	9	4	5	9	+0	+0	+0
15	2	1	3	2	4	6	+0	-3	-3
16	4	1	5	1	1	2	+3	+0	+3
20	3	10	13	9	7	16	-6	+3	-3
21	4	1	5	6	5	11	-2	-4	-6
22	1	0	1	5	2	7	-4	-2	-6
23	4	1	5	3	5	8	+1	-4	-3
24	5	3	8	1	1	2	+4	+2	+6
25	1	1	2	0	0	0	+1	+1	+2
26	6	3	9	7	7	14	-1	-4	-5
27	2	3	5	0	2	2	+2	+1	+3
30	3	7	10	7	4	11	-4	+3	-1
31	0	1	1	2	5	7	-2	-4	-6
40	2	2	4	1	1	2	+1	+1	+2
41	0	5	5	0	6	6	+0	-1	-1
42	0	2	2	2	1	3	-2	+1	-1
43	0	1	1	0	1	1	+0	+0	+0
50	2	0	2	2	1	3	+0	-1	-1
51	3	9	12	7	6	13	-4	+3	-1
52	4	2	6	5	3	8	-1	-1	-2
53	6	5	11	7	7	14	-1	-2	-3
54	1	4	5	0	2	2	+1	+2	+3
55	3	8	11	1	1	2	+2	+7	+9
56	2	2	4	1	1	2	+1	+1	+2
60	1	5	6	2	3	5	-1	+2	+1

Sprenghel	Zuzug			Wegzug			Differenz		
	Männer	Frauen	gesamt	Männer	Frauen	gesamt	Männer	Frauen	gesamt
61	3	5	8	2	6	8	+1	-1	+0
70	1	0	1	0	0	0	+1	+0	+1
71	22	4	26	8	8	16	+14	-4	+10
72	4	4	8	0	2	2	+4	+2	+6
73	3	3	6	0	3	3	+3	+0	+3
74	0	1	1	1	0	1	-1	+1	+0
75	2	4	6	1	3	4	+1	+1	+2
80	1	4	5	2	4	6	-1	+0	-1
90	4	3	7	4	3	7	+0	+0	+0
91	2	1	3	15	3	18	-13	-2	-15
92	5	2	7	2	1	3	+3	+1	+4
93	2	4	6	1	3	4	+1	+1	+2
94	9	5	14	3	2	5	+6	+3	+9
100	3	3	6	2	2	4	+1	+1	+2
101	2	2	4	1	4	5	+1	-2	-1
102	6	7	13	1	0	1	+5	+7	+12
103	2	3	5	2	6	8	+0	-3	-3
110	3	2	5	2	3	5	+1	-1	+0
111	2	5	7	3	3	6	-1	+2	+1
112	0	0	0	1	1	2	-1	-1	-2
120	2	4	6	1	2	3	+1	+2	+3
121	4	3	7	6	4	10	-2	-1	-3
122	11	9	20	7	4	11	+4	+5	+9
123	0	3	3	1	1	2	-1	+2	+1
124	18	10	28	16	6	22	+2	+4	+6
125	7	2	9	6	4	10	+1	-2	-1
130	2	5	7	4	5	9	-2	+0	-2
131	5	4	9	4	10	14	+1	-6	-5
132	6	7	13	9	7	16	-3	+0	-3
140	2	6	8	12	10	22	-10	-4	-14
141	2	0	2	5	7	12	-3	-7	-10
142	3	2	5	6	2	8	-3	+0	-3
143	4	3	7	4	4	8	+0	-1	-1
144	2	4	6	1	2	3	+1	+2	+3
145	4	2	6	7	1	8	-3	+1	-2
146	5	2	7	3	4	7	+2	-2	+0
147	8	19	27	9	11	20	-1	+8	+7
148	4	2	6	7	3	10	-3	-1	-4

Wanderungsbewegungen Dezember 2014

Sprenkel	Zuzug			Wegzug			Differenz		
	Männer	Frauen	gesamt	Männer	Frauen	gesamt	Männer	Frauen	gesamt
150	10	4	14	10	6	16	+0	-2	-2
151	2	1	3	0	6	6	+2	-5	-3
160	4	3	7	1	7	8	+3	-4	-1
161	0	5	5	1	2	3	-1	+3	+2
162	4	0	4	0	0	0	+4	+0	+4
170	4	4	8	6	5	11	-2	-1	-3
171	6	3	9	17	2	19	-11	+1	-10
172	10	5	15	5	7	12	+5	-2	+3
173	0	0	0	1	3	4	-1	-3	-4
174	5	5	10	5	1	6	+0	+4	+4
175	8	7	15	5	9	14	+3	-2	+1
180	1	0	1	4	2	6	-3	-2	-5
181	3	0	3	2	3	5	+1	-3	-2
182	10	15	25	10	9	19	+0	+6	+6
183	10	12	22	6	18	24	+4	-6	-2
184	5	8	13	21	17	38	-16	-9	-25
185	8	11	19	14	3	17	-6	+8	+2
190	47	15	62	49	14	63	-2	+1	-1
191	6	3	9	22	10	32	-16	-7	-23
192	0	1	1	1	0	1	-1	+1	+0
200	1	1	2	4	4	8	-3	-3	-6
201	3	0	3	1	3	4	+2	-3	-1
202	2	2	4	8	7	15	-6	-5	-11
203	2	0	2	1	0	1	+1	+0	+1
210	9	3	12	6	3	9	+3	+0	+3
211	6	2	8	5	7	12	+1	-5	-4
212	5	1	6	3	5	8	+2	-4	-2
213	7	2	9	4	2	6	+3	+0	+3
214	3	4	7	1	4	5	+2	+0	+2
220	9	0	9	16	1	17	-7	-1	-8
221	2	2	4	4	4	8	-2	-2	-4
222	2	0	2	0	0	0	+2	+0	+2
230	9	6	15	3	7	10	+6	-1	+5
231	6	6	12	6	7	13	+0	-1	-1
232	2	2	4	2	3	5	+0	-1	-1
240	4	4	8	2	2	4	+2	+2	+4
241	4	4	8	1	4	5	+3	+0	+3
242	1	1	2	1	0	1	+0	+1	+1

Sprengel	Zuzug			Wegzug			Differenz		
	Männer	Frauen	gesamt	Männer	Frauen	gesamt	Männer	Frauen	gesamt
243	2	0	2	7	5	12	-5	-5	-10
244	2	0	2	4	2	6	-2	-2	-4
245	3	6	9	6	3	9	-3	+3	+0
246	1	3	4	3	2	5	-2	+1	-1
247	3	2	5	2	5	7	+1	-3	-2
250	4	1	5	4	2	6	+0	-1	-1
251	3	2	5	3	1	4	+0	+1	+1
252	3	12	15	3	10	13	+0	+2	+2
253	2	4	6	4	1	5	-2	+3	+1
254	2	1	3	2	1	3	+0	+0	+0
255	3	2	5	7	3	10	-4	-1	-5
260	9	3	12	5	7	12	+4	-4	+0
261	3	6	9	4	7	11	-1	-1	-2
262	1	3	4	1	3	4	+0	+0	+0
263	5	6	11	4	7	11	+1	-1	+0
270	0	0	0	1	1	2	-1	-1	-2
271	4	5	9	10	6	16	-6	-1	-7
280	5	6	11	6	1	7	-1	+5	+4
281	0	1	1	1	0	1	-1	+1	+0
282	2	2	4	3	5	8	-1	-3	-4
290	2	3	5	2	1	3	+0	+2	+2
291	4	3	7	3	2	5	+1	+1	+2
292	9	10	19	16	7	23	-7	+3	-4
300	0	2	2	1	0	1	-1	+2	+1
301	2	2	4	2	1	3	+0	+1	+1
302	7	1	8	2	3	5	+5	-2	+3
303	0	0	0	2	2	4	-2	-2	-4
304	41	5	46	34	3	37	+7	+2	+9
305	2	0	2	4	1	5	-2	-1	-3
310	0	4	4	0	3	3	+0	+1	+1
311	2	6	8	3	5	8	-1	+1	+0
320	2	4	6	3	2	5	-1	+2	+1
321	2	4	6	5	4	9	-3	+0	-3
322	4	8	12	2	2	4	+2	+6	+8
330	7	7	14	3	6	9	+4	+1	+5
331	1	1	2	0	0	0	+1	+1	+2
332	3	4	7	4	6	10	-1	-2	-3
333	2	2	4	1	2	3	+1	+0	+1

Wanderungsbewegungen Dezember 2014

Sprenkel	Zuzug			Wegzug			Differenz		
	Männer	Frauen	gesamt	Männer	Frauen	gesamt	Männer	Frauen	gesamt
334	6	3	9	0	4	4	+6	-1	+5
340	4	0	4	1	0	1	+3	+0	+3
341	5	8	13	0	2	2	+5	+6	+11
342	0	5	5	0	5	5	+0	+0	+0
350	5	3	8	11	14	25	-6	-11	-17
351	5	3	8	1	3	4	+4	+0	+4
360	4	2	6	1	0	1	+3	+2	+5
361	8	10	18	11	7	18	-3	+3	+0
362	4	7	11	2	3	5	+2	+4	+6
363	5	7	12	10	7	17	-5	+0	-5
370	3	1	4	1	5	6	+2	-4	-2
371	8	3	11	3	3	6	+5	+0	+5
380	0	0	0	0	2	2	+0	-2	-2
381	0	0	0	4	5	9	-4	-5	-9
382	1	4	5	8	9	17	-7	-5	-12
383	7	14	21	6	8	14	+1	+6	+7
390	3	2	5	2	1	3	+1	+1	+2
391	1	2	3	0	1	1	+1	+1	+2
392	1	0	1	1	2	3	+0	-2	-2
400	4	3	7	3	4	7	+1	-1	+0
401	11	7	18	2	4	6	+9	+3	+12
410	6	6	12	6	11	17	+0	-5	-5
411	1	5	6	3	7	10	-2	-2	-4
412	4	0	4	0	3	3	+4	-3	+1
413	5	3	8	0	0	0	+5	+3	+8
420	0	3	3	2	2	4	-2	+1	-1
421	1	2	3	1	0	1	+0	+2	+2
422	0	1	1	1	0	1	-1	+1	+0
430	3	4	7	4	3	7	-1	+1	+0
431	0	5	5	7	3	10	-7	+2	-5
432	4	4	8	3	6	9	+1	-2	-1
440	4	1	5	0	3	3	+4	-2	+2
441	3	9	12	4	12	16	-1	-3	-4
442	0	3	3	3	5	8	-3	-2	-5
443	1	4	5	2	1	3	-1	+3	+2
444	1	2	3	0	1	1	+1	+1	+2
450	4	2	6	3	3	6	+1	-1	+0
451	6	3	9	4	3	7	+2	+0	+2
452	0	0	0	1	0	1	-1	+0	-1

Sprengel	Zuzug			Wegzug			Differenz		
	Männer	Frauen	gesamt	Männer	Frauen	gesamt	Männer	Frauen	gesamt
453	2	3	5	4	1	5	-2	+2	+0
454	0	2	2	3	2	5	-3	+0	-3
455	4	3	7	4	3	7	+0	+0	+0
460	4	1	5	0	1	1	+4	+0	+4
461	4	1	5	3	6	9	+1	-5	-4
471	3	4	7	1	3	4	+2	+1	+3
480	5	6	11	5	3	8	+0	+3	+3
481	1	8	9	1	4	5	+0	+4	+4
482	0	4	4	3	1	4	-3	+3	+0
490	2	0	2	1	0	1	+1	+0	+1
491	0	2	2	1	4	5	-1	-2	-3
500	3	7	10	2	1	3	+1	+6	+7
501	2	4	6	6	4	10	-4	+0	-4
510	10	3	13	4	7	11	+6	-4	+2
511	3	7	10	5	4	9	-2	+3	+1
520	2	1	3	3	1	4	-1	+0	-1
521	1	1	2	0	0	0	+1	+1	+2
530	9	12	21	4	6	10	+5	+6	+11
531	2	3	5	10	5	15	-8	-2	-10
533	1	0	1	0	1	1	+1	-1	+0
540	7	5	12	3	7	10	+4	-2	+2
550	2	2	4	2	0	2	+0	+2	+2
551	1	3	4	4	3	7	-3	+0	-3
552	6	7	13	6	8	14	+0	-1	-1
553	6	5	11	8	5	13	-2	+0	-2
560	1	2	3	4	6	10	-3	-4	-7
561	4	11	15	6	2	8	-2	+9	+7
562	0	0	0	0	1	1	+0	-1	-1
563	5	3	8	2	3	5	+3	+0	+3
564	3	6	9	1	6	7	+2	+0	+2
570	2	4	6	0	3	3	+2	+1	+3
571	4	5	9	0	2	2	+4	+3	+7
572	3	1	4	4	5	9	-1	-4	-5
573	1	2	3	5	5	10	-4	-3	-7
580	8	0	8	3	6	9	+5	-6	-1
581	9	2	11	2	3	5	+7	-1	+6
590	3	5	8	4	4	8	-1	+1	+0
591	1	1	2	10	8	18	-9	-7	-16
600	4	9	13	2	4	6	+2	+5	+7

Wanderungsbewegungen Dezember 2014

Sprenge	Zuzug			Wegzug			Differenz		
	Männer	Frauen	gesamt	Männer	Frauen	gesamt	Männer	Frauen	gesamt
602	6	6	12	2	2	4	+4	+4	+8
603	1	1	2	0	2	2	+1	-1	+0
604	1	2	3	1	1	2	+0	+1	+1
610	6	4	10	5	8	13	+1	-4	-3
611	6	11	17	7	8	15	-1	+3	+2
612	2	2	4	2	2	4	+0	+0	+0
613	3	4	7	9	5	14	-6	-1	-7
620	5	6	11	1	2	3	+4	+4	+8
630	1	3	4	2	0	2	-1	+3	+2
631	6	0	6	3	1	4	+3	-1	+2
632	3	0	3	8	2	10	-5	-2	-7
640	0	3	3	1	2	3	-1	+1	+0
641	1	1	2	4	10	14	-3	-9	-12
650	3	4	7	9	7	16	-6	-3	-9
651	9	13	22	5	8	13	+4	+5	+9
660	3	2	5	0	1	1	+3	+1	+4
661	2	1	3	1	1	2	+1	+0	+1
662	5	4	9	2	0	2	+3	+4	+7
663	1	2	3	2	0	2	-1	+2	+1
664	3	5	8	2	5	7	+1	+0	+1
665	1	0	1	0	5	5	+1	-5	-4
670	3	5	8	2	6	8	+1	-1	+0
671	4	3	7	3	5	8	+1	-2	-1
680	12	6	18	19	9	28	-7	-3	-10
691	1	2	3	1	0	1	+0	+2	+2
692	12	12	24	6	8	14	+6	+4	+10
700	11	7	18	4	6	10	+7	+1	+8
gesamt	1.007	916	1.923	1.018	954	1.972	-11	-38	-49

101. Übersicht nach Kontinenten - Dezember 2014**101.1 Zuzug**

Kontinent	Männer	Frauen	gesamt
Afrika	32	18	50
Amerika	17	6	23
Asien	96	69	165
Australien und Ozeanien	0	0	0
Europa	833	805	1.638
Russische Föderation	17	15	32
Staatenlos	12	3	15
gesamt	1.007	916	1.923

101.2 Wegzug

Kontinent	Männer	Frauen	gesamt
Afrika	18	5	23
Amerika	9	6	15
Asien	84	17	101
Australien und Ozeanien	0	0	0
Europa	890	908	1.798
Russische Föderation	15	16	31
Staatenlos	2	2	4
gesamt	1.018	954	1.972

101.3 Differenz

Kontinent	Männer	Frauen	gesamt
Afrika	+ 14	+ 13	+ 27
Amerika	+ 8	+ 0	+ 8
Asien	+ 12	+ 52	+ 64
Australien und Ozeanien	+ 0	+ 0	+ 0
Europa	- 57	- 103	- 160
Russische Föderation	+ 2	- 1	+ 1
Staatenlos	+ 10	+ 1	+ 11
gesamt	- 11	- 38	- 49

102. Übersicht nach EU - Kennzeichen - Dezember 2014

102.1 Zuzug

EU - Kennzeichen	Männer	Frauen	gesamt
ÖsterreicherInnen	510	422	932
EU-BürgerInnen	240	329	569
Nicht Eu-BürgerInnen	257	165	422
gesamt	1.007	916	1.923

102.2 Wegzug

EU - Kennzeichen	Männer	Frauen	gesamt
ÖsterreicherInnen	519	517	1.036
EU-BürgerInnen	272	330	602
Nicht Eu-BürgerInnen	227	107	334
gesamt	1.018	954	1.972

102.3 Differenz

EU - Kennzeichen	Männer	Frauen	gesamt
ÖsterreicherInnen	- 9	- 95	- 104
EU-BürgerInnen	- 32	- 1	- 33
Nicht Eu-BürgerInnen	+ 30	+ 58	+ 88
gesamt	- 11	- 38	- 49

102.4 Grafik

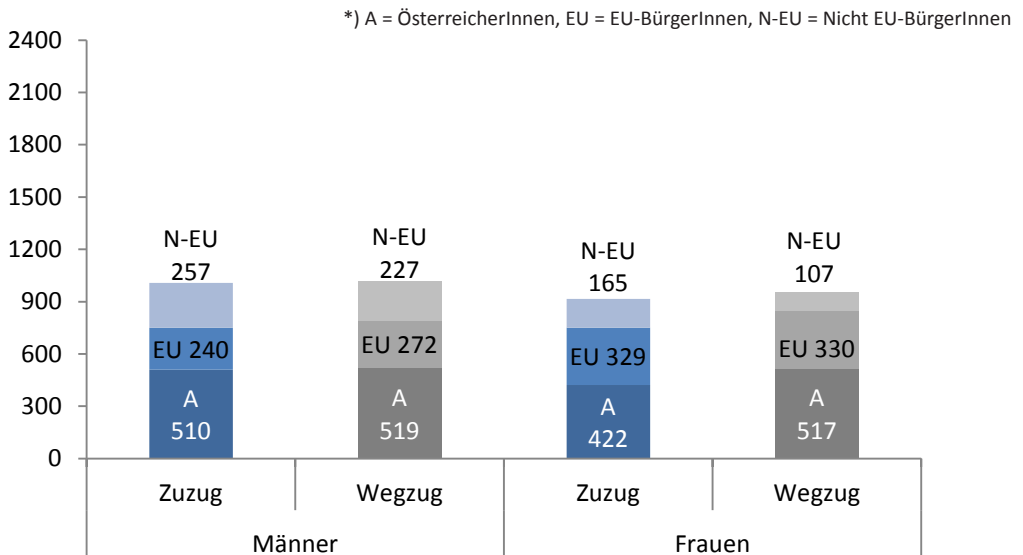

103. Übersicht nach Staaten - Dezember 2014**103.1 Zuzug / Wegzug / Differenz**

Staaten	Zuzug			Wegzug			Differenz		
	Männer	Frauen	gesamt	Männer	Frauen	gesamt	Männer	Frauen	gesamt
Afghanistan	36	4	40	22	1	23	+ 14	+ 3	+ 17
Ägypten	4	2	6	5	2	7	- 1	+ 0	- 1
Albanien	1	2	3	2	1	3	- 1	+ 1	+ 0
Algerien	3	0	3	2	0	2	+ 1	+ 0	+ 1
Argentinien	1	1	2	1	1	2	+ 0	+ 0	+ 0
Armenien	1	0	1	0	2	2	+ 1	- 2	- 1
Bangladesch	0	0	0	1	0	1	- 1	+ 0	- 1
Belarus	0	1	1	0	2	2	+ 0	- 1	- 1
Belgien	0	1	1	0	0	0	+ 0	+ 1	+ 1
Bosnien und Herzegowina	38	22	60	52	37	89	- 14	- 15	- 29
Brasilien	0	1	1	1	1	2	- 1	+ 0	- 1
Bulgarien	5	9	14	7	8	15	- 2	+ 1	- 1
China	4	5	9	18	3	21	- 14	+ 2	- 12
Dänemark	1	2	3	0	1	1	+ 1	+ 1	+ 2
Deutschland	38	23	61	52	38	90	- 14	- 15	- 29
Dominikanische Republik	1	1	2	1	0	1	+ 0	+ 1	+ 1
Estland	0	0	0	1	1	2	- 1	- 1	- 2
Finnland	2	0	2	0	2	2	+ 2	- 2	+ 0
Frankreich	4	2	6	1	3	4	+ 3	- 1	+ 2
Gambia	0	0	0	1	0	1	- 1	+ 0	- 1
Georgien	2	3	5	2	0	2	+ 0	+ 3	+ 3
Ghana	0	1	1	1	0	1	- 1	+ 1	+ 0
Griechenland	2	0	2	2	2	4	+ 0	- 2	- 2
Indien	3	3	6	20	4	24	- 17	- 1	- 18
Indonesien	0	1	1	0	0	0	+ 0	+ 1	+ 1
Iran - Islamische Republik	7	10	17	7	1	8	+ 0	+ 9	+ 9
Island	0	0	0	1	0	1	- 1	+ 0	- 1
Italien	8	6	14	12	6	18	- 4	+ 0	- 4
Japan	0	2	2	1	0	1	- 1	+ 2	+ 1
Jemen	1	0	1	0	0	0	+ 1	+ 0	+ 1
Jordanien	1	1	2	1	0	1	+ 0	+ 1	+ 1
Kambodscha	0	1	1	0	0	0	+ 0	+ 1	+ 1
Kanada	3	0	3	1	0	1	+ 2	+ 0	+ 2
Kasachstan	1	1	2	0	0	0	+ 1	+ 1	+ 2
Kirgisistan	2	1	3	0	0	0	+ 2	+ 1	+ 3
Kolumbien	1	0	1	0	0	0	+ 1	+ 0	+ 1

Wanderungsbewegungen Dezember 2014

Staaten	Zuzug			Wegzug			Differenz		
	Männer	Frauen	gesamt	Männer	Frauen	gesamt	Männer	Frauen	gesamt
Kongo	1	0	1	0	0	0	+1	+0	+1
Korea - Republik	1	0	1	0	0	0	+1	+0	+1
Kosovo	10	5	15	7	1	8	+3	+4	+7
Kroatien	41	43	84	18	23	41	+23	+20	+43
Kuba	0	0	0	1	0	1	-1	+0	-1
Lettland	0	16	16	2	10	12	-2	+6	+4
Liberia	1	0	1	0	0	0	+1	+0	+1
Litauen	1	0	1	0	0	0	+1	+0	+1
Madagaskar	0	0	0	0	1	1	+0	-1	-1
Malaysia	0	0	0	1	1	2	-1	-1	-2
Mali	1	1	2	0	0	0	+1	+1	+2
Marokko	1	0	1	1	0	1	+0	+0	+0
Mazedonien	8	6	14	4	2	6	+4	+4	+8
Mexiko	1	0	1	1	0	1	+0	+0	+0
Moldau	1	0	1	1	0	1	+0	+0	+0
Mongolei	1	0	1	1	0	1	+0	+0	+0
Mosambik	0	1	1	0	0	0	+0	+1	+1
Niederlande	0	4	4	4	0	4	-4	+4	+0
Nigeria	8	7	15	7	2	9	+1	+5	+6
Norwegen	0	0	0	1	0	1	-1	+0	-1
Österreich	510	422	932	519	517	1.036	-9	-95	-104
Pakistan	1	0	1	1	0	1	+0	+0	+0
Peru	0	0	0	0	1	1	+0	-1	-1
Philippinen	1	1	2	0	0	0	+1	+1	+2
Polen	5	4	9	10	7	17	-5	-3	-8
Portugal	0	0	0	6	1	7	-6	-1	-7
Rumänien	37	123	160	62	103	165	-25	+20	-5
Russische Föderation	17	15	32	15	16	31	+2	-1	+1
Schweden	2	0	2	1	1	2	+1	-1	+0
Senegal	1	0	1	0	0	0	+1	+0	+1
Serbien	19	11	30	27	15	42	-8	-4	-12
Serbien und Montenegro	1	1	2	1	0	1	+0	+1	+1
Sierra Leone	1	0	1	0	0	0	+1	+0	+1
Singapur	0	1	1	0	0	0	+0	+1	+1
Slowakei	4	45	49	9	54	63	-5	-9	-14
Slowenien	22	18	40	25	14	39	-3	+4	+1
Somalia	8	6	14	0	0	0	+8	+6	+14

Staaten	Zuzug			Wegzug			Differenz		
	Männer	Frauen	gesamt	Männer	Frauen	gesamt	Männer	Frauen	gesamt
Spanien	5	1	6	4	4	8	+ 1	- 3	- 2
Staatenlos	3	0	3	1	0	1	+ 2	+ 0	+ 2
Syrien - Arabische Republik	14	8	22	1	2	3	+ 13	+ 6	+ 19
Tadschikistan	1	0	1	0	0	0	+ 1	+ 0	+ 1
Thailand	0	1	1	0	0	0	+ 0	+ 1	+ 1
Tschechische Republik	1	0	1	0	4	4	+ 1	- 4	- 3
Tunesien	3	0	3	1	0	1	+ 2	+ 0	+ 2
Türkei	18	26	44	8	3	11	+ 10	+ 23	+ 33
Ukraine	5	6	11	3	3	6	+ 2	+ 3	+ 5
Ungarn	59	32	91	51	46	97	+ 8	- 14	- 6
Ungeklärt	9	3	12	1	2	3	+ 8	+ 1	+ 9
Usbekistan	1	0	1				+ 1	+ 0	+ 1
Vereinigte Staaten	10	3	13	3	3	6	+ 7	+ 0	+ 7
Vereinigtes Königreich	3	0	3	5	2	7	- 2	- 2	- 4
Gesamtergebnis	1.007	916	1.923	1.018	954	1.972	- 11	- 38	- 49

104. Übersicht nach Alter - Dezember 2014

104.1 Zuzug / Wegzug / Differenz

Alter	Zuzug			Wegzug			Differenz		
	Männer	Frauen	gesamt	Männer	Frauen	gesamt	Männer	Frauen	gesamt
0	141	118	259	7	13	20	+ 134	+ 105	+ 239
1	9	3	12	12	8	20	- 3	- 5	- 8
2	12	4	16	5	6	11	+ 7	- 2	+ 5
3	6	3	9	5	4	9	+ 1	- 1	+ 0
4	2	10	12	8	6	14	- 6	+ 4	- 2
5	4	8	12	5	6	11	- 1	+ 2	+ 1
6	4	6	10	2	6	8	+ 2	+ 0	+ 2
7	1	2	3	3	1	4	- 2	+ 1	- 1
8	1	6	7	2	4	6	- 1	+ 2	+ 1
9	6	5	11	4	1	5	+ 2	+ 4	+ 6
10	6	1	7	3	5	8	+ 3	- 4	- 1
11	4	0	4	3	1	4	+ 1	- 1	+ 0
12	4	3	7	2	5	7	+ 2	- 2	+ 0
13	5	3	8	2	0	2	+ 3	+ 3	+ 6
14	2	1	3	3	3	6	- 1	- 2	- 3
15	21	7	28	2	6	8	+ 19	+ 1	+ 20
16	10	4	14	2	5	7	+ 8	- 1	+ 7
17	5	6	11	8	7	15	- 3	- 1	- 4
18	10	25	35	12	11	23	- 2	+ 14	+ 12
19	28	42	70	17	17	34	+ 11	+ 25	+ 36
20	44	39	83	24	25	49	+ 20	+ 14	+ 34
21	41	42	83	20	36	56	+ 21	+ 6	+ 27
22	44	22	66	32	36	68	+ 12	- 14	- 2
23	19	35	54	34	29	63	- 15	+ 6	- 9
24	37	30	67	30	33	63	+ 7	- 3	+ 4
25	39	20	59	45	30	75	- 6	- 10	- 16
26	33	26	59	35	39	74	- 2	- 13	- 15
27	20	26	46	35	33	68	- 15	- 7	- 22
28	27	25	52	29	27	56	- 2	- 2	- 4
29	20	20	40	34	28	62	- 14	- 8	- 22
30	21	21	42	40	21	61	- 19	+ 0	- 19
31	31	17	48	24	27	51	+ 7	- 10	- 3
32	26	17	43	28	21	49	- 2	- 4	- 6
33	24	15	39	28	18	46	- 4	- 3	- 7
34	13	7	20	20	21	41	- 7	- 14	- 21
35	22	9	31	21	21	42	+ 1	- 12	- 11

Alter	Zuzug			Wegzug			Differenz		
	Männer	Frauen	gesamt	Männer	Frauen	gesamt	Männer	Frauen	gesamt
36	21	10	31	18	18	36	+ 3	- 8	- 5
37	11	15	26	21	14	35	- 10	+ 1	- 9
38	17	11	28	22	15	37	- 5	- 4	- 9
39	11	15	26	14	15	29	- 3	+ 0	- 3
40	13	9	22	17	15	32	- 4	- 6	- 10
41	12	9	21	16	11	27	- 4	- 2	- 6
42	13	11	24	17	11	28	- 4	+ 0	- 4
43	11	13	24	18	11	29	- 7	+ 2	- 5
44	14	10	24	10	9	19	+ 4	+ 1	+ 5
45	13	13	26	15	12	27	- 2	+ 1	- 1
46	9	15	24	11	5	16	- 2	+ 10	+ 8
47	16	11	27	14	11	25	+ 2	+ 0	+ 2
48	12	11	23	11	6	17	+ 1	+ 5	+ 6
49	10	8	18	10	6	16	+ 0	+ 2	+ 2
50	7	9	16	12	14	26	- 5	- 5	- 10
51	8	8	16	10	10	20	- 2	- 2	- 4
52	8	10	18	6	5	11	+ 2	+ 5	+ 7
53	2	10	12	8	8	16	- 6	+ 2	- 4
54	1	4	5	6	10	16	- 5	- 6	- 11
55	6	6	12	6	10	16	+ 0	- 4	- 4
56	4	6	10	7	4	11	- 3	+ 2	- 1
57	3	9	12	6	4	10	- 3	+ 5	+ 2
58	3	11	14	9	7	16	- 6	+ 4	- 2
59	4	9	13	7	4	11	- 3	+ 5	+ 2
60	1	3	4	3	8	11	- 2	- 5	- 7
61	5	4	9	7	6	13	- 2	- 2	- 4
62	4	3	7	8	10	18	- 4	- 7	- 11
63	3	7	10	7	5	12	- 4	+ 2	- 2
64	1	6	7	5	3	8	- 4	+ 3	- 1
65	5	4	9	6	3	9	- 1	+ 1	+ 0
66	2	1	3	7	6	13	- 5	- 5	- 10
67	4	1	5	4	3	7	+ 0	- 2	- 2
68	0	2	2	5	2	7	- 5	+ 0	- 5
69	0	1	1	4	1	5	- 4	+ 0	- 4
70	3	1	4	5	4	9	- 2	- 3	- 5
71	0	1	1	2	2	4	- 2	- 1	- 3

Wanderungsbewegungen Dezember 2014

Alter	Zuzug			Wegzug			Differenz		
	Männer	Frauen	gesamt	Männer	Frauen	gesamt	Männer	Frauen	gesamt
72	1	0	1	8	0	8	-7	+0	-7
73	0	2	2	4	5	9	-4	-3	-7
74	0	0	0	3	5	8	-3	-5	-8
75	0	1	1	6	1	7	-6	+0	-6
76	0	1	1	4	2	6	-4	-1	-5
77	1	0	1	1	2	3	+0	-2	-2
78	0	1	1	5	2	7	-5	-1	-6
79	1	1	2	0	3	3	+1	-2	-1
80	0	0	0	3	1	4	-3	-1	-4
81	2	1	3	3	3	6	-1	-2	-3
82	0	0	0	1	1	2	-1	-1	-2
83	1	1	2	4	5	9	-3	-4	-7
84	0	1	1	4	2	6	-4	-1	-5
85	0	0	0	2	5	7	-2	-5	-7
86	1	1	2	5	5	10	-4	-4	-8
87	0	0	0	4	8	12	-4	-8	-12
88	1	0	1	1	8	9	+0	-8	-8
89	0	0	0	3	6	9	-3	-6	-9
90	0	0	0	3	4	7	-3	-4	-7
91	0	1	1	6	9	15	-6	-8	-14
92	0	0	0	1	5	6	-1	-5	-6
93	0	0	0	2	7	9	-2	-7	-9
94	0	0	0	2	7	9	-2	-7	-9
95	0	0	0	1	5	6	-1	-5	-6
96	0	0	0	1	0	1	-1	+0	-1
97	0	0	0	0	1	1	+0	-1	-1
98	0	0	0	1	0	1	-1	+0	-1
100	0	0	0	0	1	1	+0	-1	-1
101	0	0	0	0	1	1	+0	-1	-1
103	0	0	0	0	1	1	+0	-1	-1
105	0	0	0	0	1	1	+0	-1	-1
gesamt	1.007	916	1.923	1.018	954	1.972	-11	-38	-49

105. Übersicht nach Geburtsjahr - Dezember 2014**105.1 Zuzug / Wegzug / Differenz**

Jahr	Zuzug			Wegzug			Differenz		
	Männer	Frauen	gesamt	Männer	Frauen	gesamt	Männer	Frauen	gesamt
1909	0	0	0	0	1	1	+0	-1	-1
1911	0	0	0	0	1	1	+0	-1	-1
1912	0	0	0	0	1	1	+0	-1	-1
1914	0	0	0	0	1	1	+0	-1	-1
1916	0	0	0	1	0	1	-1	+0	-1
1917	0	0	0	0	1	1	+0	-1	-1
1918	0	0	0	1	0	1	-1	+0	-1
1919	0	0	0	1	5	6	-1	-5	-6
1920	0	0	0	2	8	10	-2	-8	-10
1921	0	0	0	3	6	9	-3	-6	-9
1922	0	0	0	0	6	6	+0	-6	-6
1923	0	1	1	6	9	15	-6	-8	-14
1924	0	0	0	3	4	7	-3	-4	-7
1925	0	0	0	3	6	9	-3	-6	-9
1926	1	0	1	1	7	8	+0	-7	-7
1927	0	0	0	5	8	13	-5	-8	-13
1928	1	1	2	4	5	9	-3	-4	-7
1929	0	0	0	2	5	7	-2	-5	-7
1930	0	1	1	6	3	9	-6	-2	-8
1931	1	1	2	2	4	6	-1	-3	-4
1932	0	0	0	1	1	2	-1	-1	-2
1933	2	1	3	3	3	6	-1	-2	-3
1934	0	0	0	3	3	6	-3	-3	-6
1935	1	1	2	0	1	1	+1	+0	+1
1936	0	1	1	5	2	7	-5	-1	-6
1937	1	0	1	1	2	3	+0	-2	-2
1938	0	1	1	5	3	8	-5	-2	-7
1939	0	1	1	5	0	5	-5	+1	-4
1940	0	0	0	3	5	8	-3	-5	-8
1941	0	1	1	4	5	9	-4	-4	-8
1942	1	1	2	8	1	9	-7	+0	-7
1943	0	1	1	2	1	3	-2	+0	-2
1944	3	1	4	5	4	9	-2	-3	-5
1945	0	1	1	5	1	6	-5	+0	-5
1946	0	2	2	6	2	8	-6	+0	-6
1947	4	1	5	2	4	6	+2	-3	-1

Wanderungsbewegungen Dezember 2014

Jahr	Zuzug			Wegzug			Differenz		
	Männer	Frauen	gesamt	Männer	Frauen	gesamt	Männer	Frauen	gesamt
1948	2	1	3	7	5	12	- 5	- 4	- 9
1949	5	4	9	6	4	10	- 1	+ 0	- 1
1950	1	6	7	5	2	7	- 4	+ 4	+ 0
1951	3	7	10	7	6	13	- 4	+ 1	- 3
1952	4	3	7	8	9	17	- 4	- 6	- 10
1953	5	4	9	7	6	13	- 2	- 2	- 4
1954	1	3	4	5	8	13	- 4	- 5	- 9
1955	4	9	13	6	4	10	- 2	+ 5	+ 3
1956	3	11	14	9	8	17	- 6	+ 3	- 3
1957	3	9	12	6	3	9	- 3	+ 6	+ 3
1958	4	6	10	7	6	13	- 3	+ 0	- 3
1959	6	6	12	5	8	13	+ 1	- 2	- 1
1960	1	4	5	6	10	16	- 5	- 6	- 11
1961	2	10	12	8	8	16	- 6	+ 2	- 4
1962	8	10	18	8	5	13	+ 0	+ 5	+ 5
1963	8	8	16	8	10	18	+ 0	- 2	- 2
1964	7	9	16	13	15	28	- 6	- 6	- 12
1965	10	8	18	9	6	15	+ 1	+ 2	+ 3
1966	12	11	23	12	5	17	+ 0	+ 6	+ 6
1967	16	11	27	13	11	24	+ 3	+ 0	+ 3
1968	8	15	23	13	6	19	- 5	+ 9	+ 4
1969	13	13	26	14	11	25	- 1	+ 2	+ 1
1970	15	10	25	10	11	21	+ 5	- 1	+ 4
1971	10	13	23	19	9	28	- 9	+ 4	- 5
1972	13	11	24	16	11	27	- 3	+ 0	- 3
1973	13	9	22	17	11	28	- 4	- 2	- 6
1974	13	9	22	16	15	31	- 3	- 6	- 9
1975	11	15	26	16	17	33	- 5	- 2	- 7
1976	16	11	27	20	13	33	- 4	- 2	- 6
1977	12	15	27	21	16	37	- 9	- 1	- 10
1978	21	10	31	17	18	35	+ 4	- 8	- 4
1979	21	9	30	23	21	44	- 2	- 12	- 14
1980	14	7	21	20	19	39	- 6	- 12	- 18
1981	24	15	39	26	18	44	- 2	- 3	- 5
1982	25	17	42	30	23	53	- 5	- 6	- 11
1983	32	17	49	26	26	52	+ 6	- 9	- 3
1984	20	21	41	40	21	61	- 20	+ 0	- 20
1985	20	20	40	30	29	59	- 10	- 9	- 19

Jahr	Zuzug			Wegzug			Differenz		
	Männer	Frauen	gesamt	Männer	Frauen	gesamt	Männer	Frauen	gesamt
1986	28	25	53	35	27	62	- 7	- 2	- 9
1987	20	26	46	33	34	67	- 13	- 8	- 21
1988	32	26	58	35	38	73	- 3	- 12	- 15
1989	39	20	59	44	31	75	- 5	- 11	- 16
1990	38	29	67	31	37	68	+ 7	- 8	- 1
1991	19	34	53	34	23	57	- 15	+ 11	- 4
1992	43	24	67	29	39	68	+ 14	- 15	- 1
1993	42	42	84	24	36	60	+ 18	+ 6	+ 24
1994	42	39	81	19	24	43	+ 23	+ 15	+ 38
1995	26	41	67	18	14	32	+ 8	+ 27	+ 35
1996	14	25	39	11	11	22	+ 3	+ 14	+ 17
1997	5	6	11	8	8	16	- 3	- 2	- 5
1998	3	5	8	2	4	6	+ 1	+ 1	+ 2
1999	27	7	34	2	6	8	+ 25	+ 1	+ 26
2000	3	1	4	3	3	6	+ 0	- 2	- 2
2001	5	3	8	2	0	2	+ 3	+ 3	+ 6
2002	4	3	7	3	5	8	+ 1	- 2	- 1
2003	4	0	4	2	1	3	+ 2	- 1	+ 1
2004	6	1	7	3	5	8	+ 3	- 4	- 1
2005	5	5	10	5	1	6	+ 0	+ 4	+ 4
2006	2	6	8	1	4	5	+ 1	+ 2	+ 3
2007	1	2	3	3	1	4	- 2	+ 1	- 1
2008	4	6	10	3	8	11	+ 1	- 2	- 1
2009	4	7	11	4	4	8	+ 0	+ 3	+ 3
2010	2	11	13	8	7	15	- 6	+ 4	- 2
2011	5	3	8	5	4	9	+ 0	- 1	- 1
2012	13	4	17	6	6	12	+ 7	- 2	+ 5
2013	9	3	12	12	9	21	- 3	- 6	- 9
2014	141	118	259	6	11	17	+ 135	+ 107	+ 242
gesamt	1.007	916	1.923	1.018	954	1.972	- 11	- 38	- 49