A 8/2 – 037979/2006-8

Verordnung des Gemeinderates der Landeshauptstadt Graz vom 21. Jänner 2010 mit der die Grazer Parkgebührenverordnung 2006 (ParkGebV 2006) geändert wird

Gemäß § 15 Abs 3 Z 5 des Finanzausgleichsgesetzes, BGBl. I Nr. 103/2007, zuletzt in der Fassung BGBl. I Nr. 85/2008, des Steiermärkischen Parkgebührengesetzes, LGBl. Nr. 37/2006 sowie des Statuts der Landeshauptstadt Graz, LGBl. Nr. 130/1967, zuletzt in der Fassung LGBl. Nr. 41/2008, wird verordnet:

Artikel I

Die ParkGebV 2006, zuletzt kundgemacht im Amtsblatt der Landeshauptstadt Graz Nr. 8 vom 7. Oktober 2009, wird wie folgt geändert:

1. *Anlage I zu § 1 Abs. 1 lautet:*

Anlage I [Verordnung Kurzparkzonen]

(zu § 1 Abs. 1 ParkGebV)

A. Kurzparkzonen / Gemeindestraßen

1. Flächendeckend

Verordnung des Stadtsenates vom 11. Dezember 2009, A 10/1 – 033313/2009-6

2. Einzelne Straßenzüge

Verordnung des Stadtsenates vom 11. Dezember 2009, A 10/1 – 033314/2009-6

B. Kurzparkzonen / Landesstraßen

Verordnung des Bürgermeisters vom 14. Dezember 2009, A 10/1 – 033314/2009-7

2. *§ 1 Abs. 3 lautet:*

„Abweichend von Abs. 2 besteht die Gebührenpflicht in der

a) „mit Beschluss des Stadtsenates vom 11. Dezember 2009 unter A 10/1-033314/2009-6 für den Europaplatz – Postbereich sowie unter A 10/1-033313/2009-6 für den Europaplatz II – Bahnhofsvorplatz verordneten Kurzparkzone täglich in der Zeit von 8 bis 22 Uhr;

b) mit Beschluss des Stadtsenates vom 11. Dezember 2009, A 10/1-033313/2009-6 für den Kaiser Josef Platz – Marktplatz verordneten Kurzparkzone werktags, Montag bis Freitag in der Zeit von 15 bis 20 Uhr."

3. *Anlage IX zu § 1 Abs. 1 und § 4a Abs. 2 lautet wie folgt:*

Anlage IX [Plandarstellung Parkzonen samt Bewohnerzonen]

(zu § 1 Abs. 1 und § 4a Abs. 2 ParkGebV)

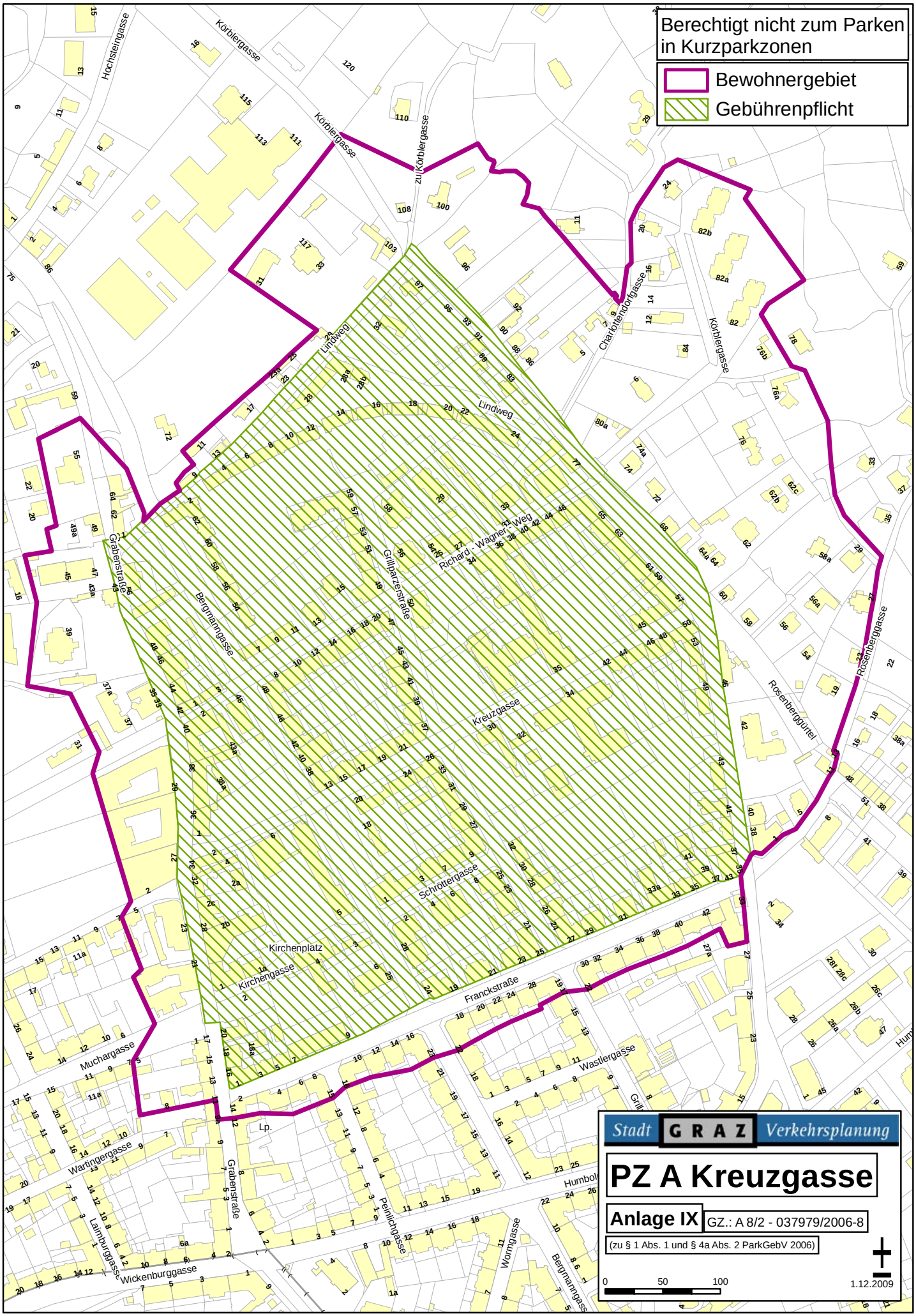
Berechtigt nicht zum Parken in Kurzparkzonen
Bewohnergebiet
Gebührenpflicht
Stadt GRAZ Verkehrsplanung
PZ A Kreuzgasse
Anlage IX
GZ.: A 8/2 - 037979/2006-8
(zu § 1 Abs. 1 und § 4a Abs. 2 ParkGebV 2006)
0 50 100
1.12.2009
Körblergasse
zu Körblergasse
Hochsteingasse
Lindweg
Charlottendorfgasse
Richard-Wagner-Weg
Grillparzerstraße
Grabenstraße
Bergmanngasse
Kreuzgasse
Rosenbergürtel
Rosenberggasse
Schröttergasse
Kirchenplatz
Kirchengasse
Franckstraße
Wastlergasse
Muchargasse
Wartingergasse
Lainburggasse
Wickenburggasse
Peinlichgasse
Wormgasse
Lp.

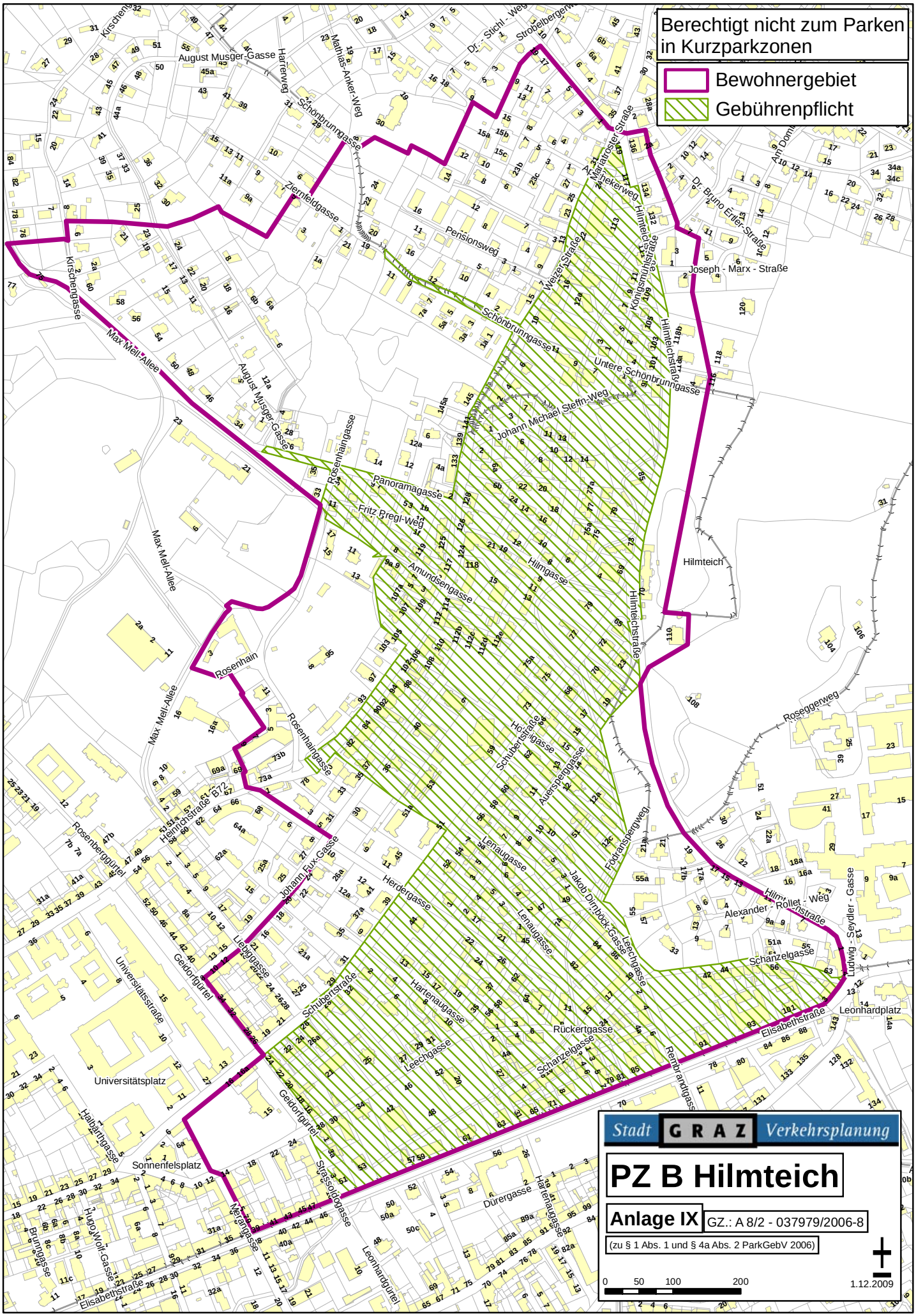
Berechtigt nicht zum Parken in Kurzparkzonen
Bewohnergebiet
Gebührenpflicht
Stadt GRAZ Verkehrsplanung
PZ B Hilmteich
Anlage IX
GZ.: A 8/2 - 037979/2006-8
(zu § 1 Abs. 1 und § 4a Abs. 2 ParkGebV 2006)
0 50 100 200
1.12.2009
August Musger-Gasse
Harrerweg
Mathias-Anker-Weg
Schönbrunngasse
Ziernfeldgasse
Pensionsweg
Kirschengasse
Max Mell-Allee
Weizer Straße
Königsmühlstraße
Hilmteichstraße
Joseph - Marx - Straße
Untere Schönbrunngasse
Johann Michael Steffn-Weg
Rosenhaingasse
Panoramagasse
Fritz Pregl-Weg
Amundsengasse
Hilmgasse
Hilmteich
Rosenhain
Roseggerweg
Schubertstraße
Auersperggasse
Lenaugasse
Jakob Dirnböck-Gasse
Leechgasse
Föhranspergweg
Herdergasse
Johann Fux-Gasse
Heinrichstraße B72
Rosenberggürtel
Liebiggasse
Geidorfgürtel
Universitätsstraße
Universitätsplatz
Halbärthgasse
Sonnenfelsplatz
Hartenaugasse
Rückertgasse
Schanzelgasse
Rembrandtgasse
Elisabethstraße
Leonhardplatz
Ludwig - Seydler - Gasse
Alexander - Rollet - Weg
Dürergasse
Hartenaugasse
Strassoldogasse
Merangasse
Leonhardgürtel
Hugo Wolf-Gasse
Brunngasse
Elisabethstraße

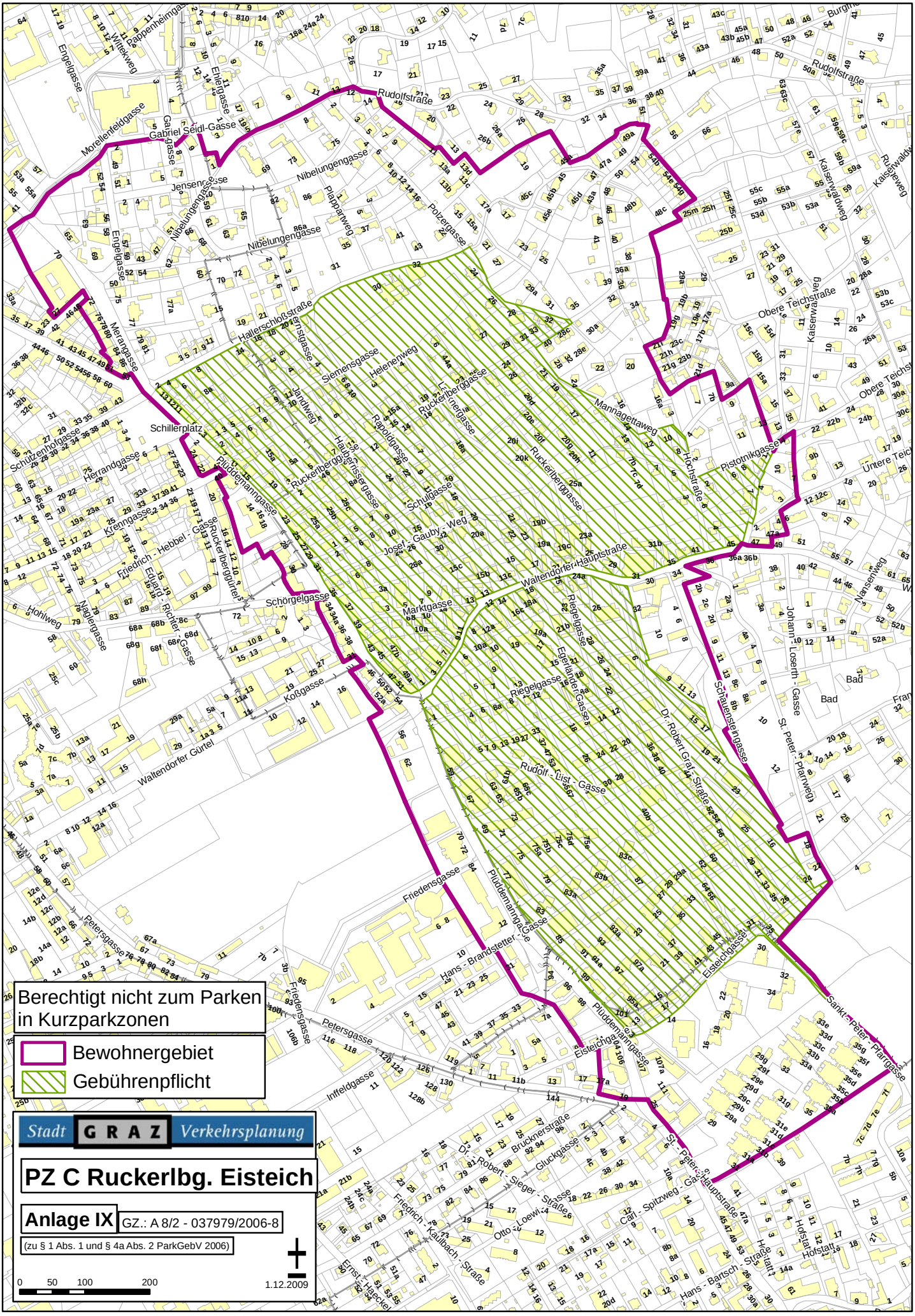
Berechtigt nicht zum Parken in Kurzparkzonen
Bewohnergebiet
Gebührenpflicht
Stadt GRAZ Verkehrsplanung
PZ C Ruckerlbg. Eisteich
Anlage IX
GZ.: A 8/2 - 037979/2006-8
(zu § 1 Abs. 1 und § 4a Abs. 2 ParkGebV 2006)
0 50 100 200
1.12.2009

Berechtigt nicht zum Parken in Kurzparkzonen
Bewohnergebiet
Gebührenpflicht
Stadt GRAZ Verkehrsplanung
PZ D Messe
Anlage IX
GZ.: A 8/2 - 037979/2006-8
(zu § 1 Abs. 1 und § 4a Abs. 2 ParkGebV 2006)
0 50 100 200
1.12.2009

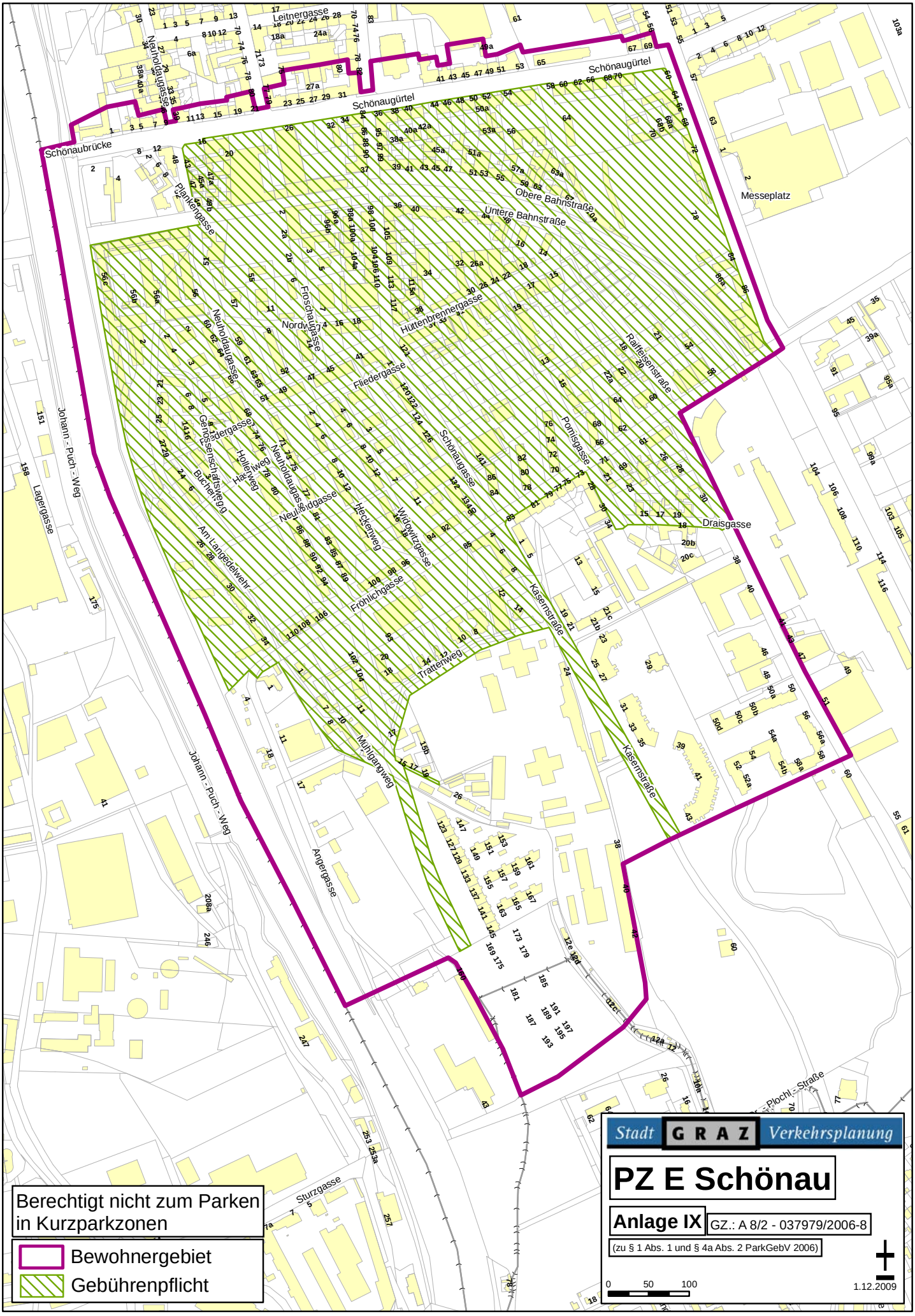
Schönaubrücke
Schönaugürtel
Leitnergasse
Neuholdaugasse
Plankengasse
Froschaugasse
Nordwandgasse
Fliedergasse
Genossenschaftsweg
Hollerweg
Buchenweg
Am Langedelwehr
Johann - Puch - Weg
Lagergasse
Untere Bahnstraße
Obere Bahnstraße
Messeplatz
Hüttenbrennergasse
Schönaugasse
Pomisgasse
Raiffeisenstraße
Draisgasse
Kasernstraße
Heckenweg
Wildgewirrgasse
Fröhlichgasse
Trattenweg
Mühlgangweg
Angergasse
Sturzgasse
Plochl - Straße
Berechtigt nicht zum Parken in Kurzparkzonen
Bewohnergebiet
Gebührenpflicht
Stadt GRAZ Verkehrsplanung
PZ E Schönau
Anlage IX
GZ.: A 8/2 - 037979/2006-8
(zu § 1 Abs. 1 und § 4a Abs. 2 ParkGebV 2006)
0 50 100
1.12.2009

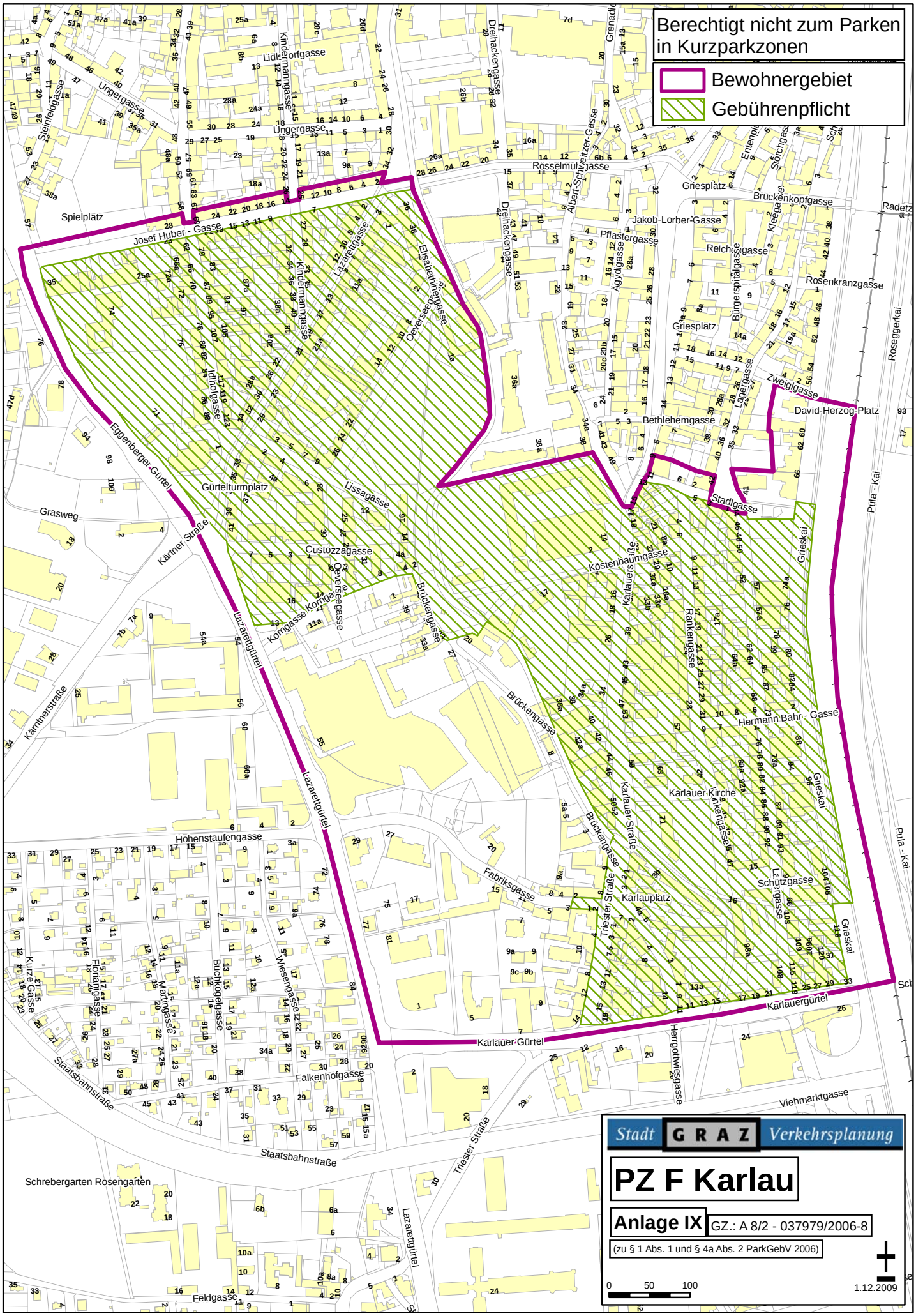
Berechtigt nicht zum Parken in Kurzparkzonen
Bewohnergebiet
Gebührenpflicht
Stadt GRAZ Verkehrsplanung
PZ F Karlau
Anlage IX
GZ.: A 8/2 - 037979/2006-8
(zu § 1 Abs. 1 und § 4a Abs. 2 ParkGebV 2006)
0 50 100
1.12.2009
Josef Huber - Gasse
Eggenberger Gürtel
Lazarettgürtel
Karlauer Gürtel
Karlauergürtel
Kärtner Straße
Kärntnerstraße
Staatsbahnstraße
Triester Straße
Hermann Bahr - Gasse
Karlauer Kirche
Karlauplatz
Stadlgasse
Bethlehemgasse
David-Herzog-Platz
Zweiglgasse
Rosenkranzgasse
Griesplatz
Brückengasse
Custozzagasse
Lissagasse
Gürtelturmplatz
Ungergasse
Spielplatz
Grasweg
Hohenstaufengasse
Falkenhofgasse
Viehmarktgasse
Schrebergarten Rosengarten
Feldgasse
Fabriksgasse
Schützgasse
Rankengasse
Köstenbaumgasse
Pflastergasse
Jakob-Lorber-Gasse
Rösselmühlgasse
Albert-Schweitzer-Gasse
Drehackengasse
Kindermanngasse
Lidlsdorfgasse
Idlhofgasse
Oeverseegasse
Elisabethinergasse
Lazarettgasse
Korngasse
Grieskai
Pula - Kai
Roseggerkai
Herrgottwiesgasse
Kurze Gasse
Florianigasse
Martingasse
Buchkogelgasse
Wiesengasse
Steinfeldgasse
Ungergasse
Lagergasse
Bürgerspitalgasse
Reichengasse
Ägydigasse
Lagergasse
Brückenkopfgasse
Radetz

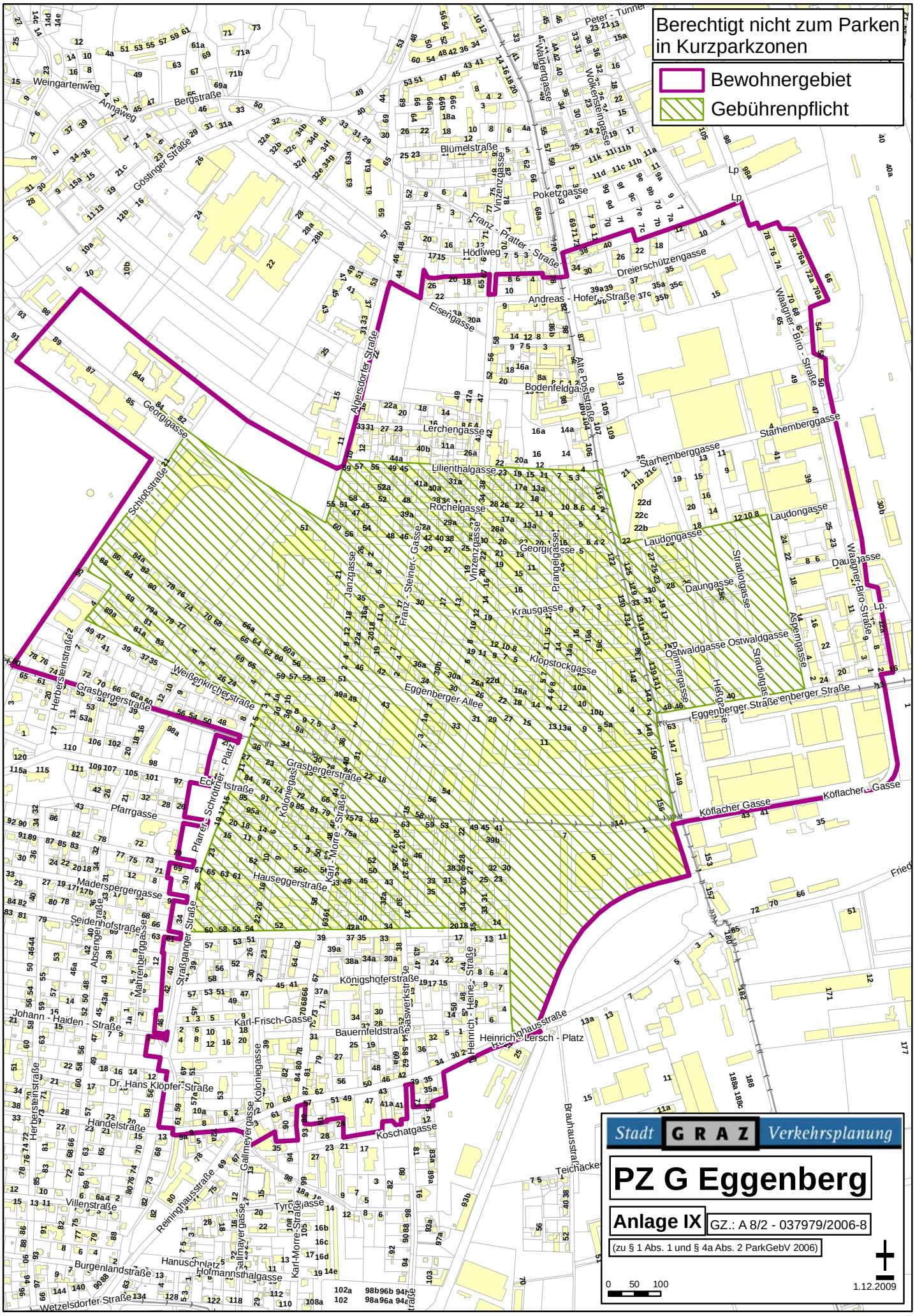
Berechtigt nicht zum Parken in Kurzparkzonen
Bewohnergebiet
Gebührenpflicht
Stadt GRAZ Verkehrsplanung
PZ G Eggenberg
Anlage IX
GZ.: A 8/2 - 037979/2006-8
(zu § 1 Abs. 1 und § 4a Abs. 2 ParkGebV 2006)
0 50 100
1.12.2009

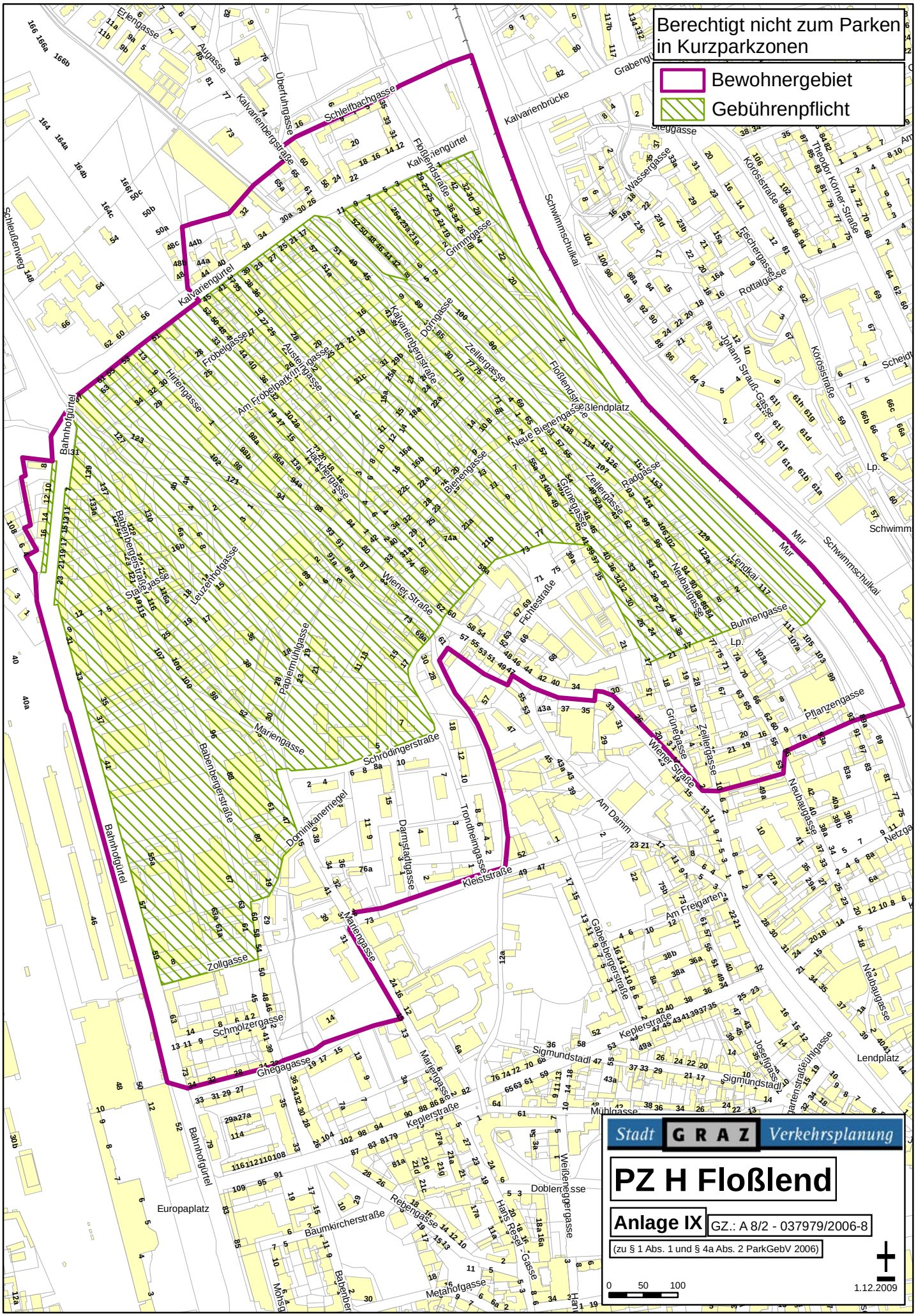
Berechtigt nicht zum Parken in Kurzparkzonen
Bewohnergebiet
Gebührenpflicht
Stadt GRAZ Verkehrsplanung
PZ H Floßlend
Anlage IX
GZ.: A 8/2 - 037979/2006-8
(zu § 1 Abs. 1 und § 4a Abs. 2 ParkGebV 2006)
0 50 100
1.12.2009

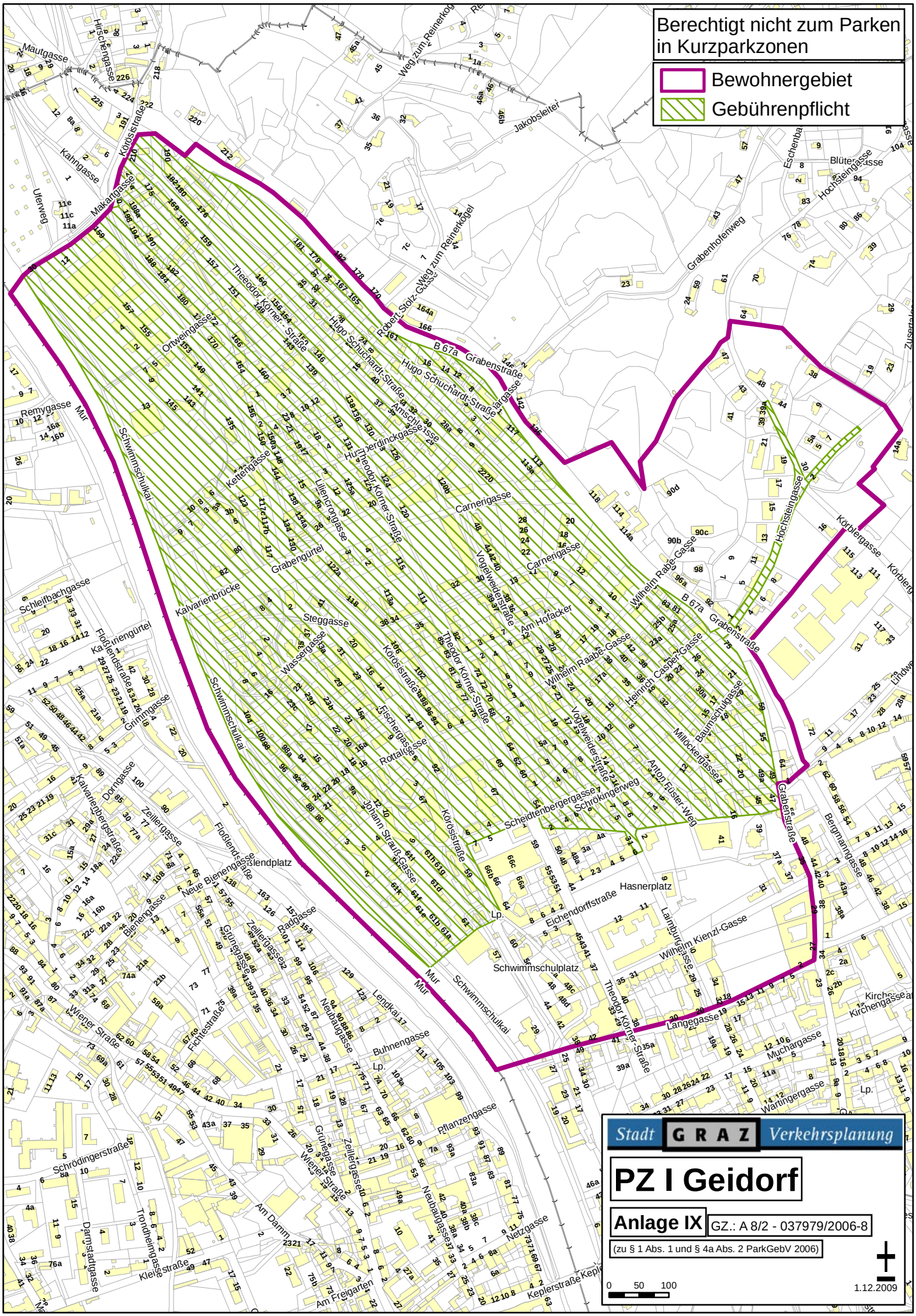
Berechtigt nicht zum Parken in Kurzparkzonen
Bewohnergebiet
Gebührenpflicht
Stadt GRAZ Verkehrsplanung
PZ I Geidorf
Anlage IX
GZ.: A 8/2 - 037979/2006-8
(zu § 1 Abs. 1 und § 4a Abs. 2 ParkGebV 2006)
0 50 100
1.12.2009

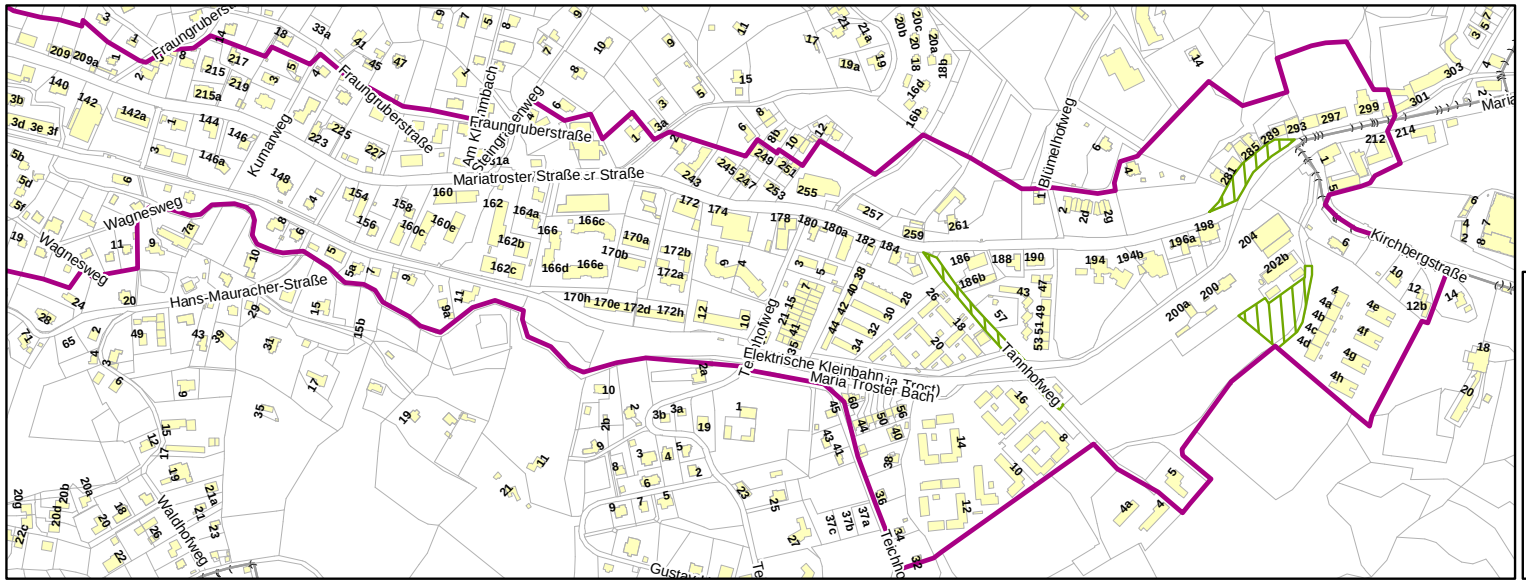

Berechtigt nicht zum Parken in Kurzparkzonen

Bewohnergebiet

Gebührenpflicht

Stadt GRAZ Verkehrsplanung

PZ J Mariatrost

Anlage IX

GZ.: A 8/2 - 037979/2006-8

(zu § 1 Abs. 1 und § 4a Abs. 2 ParkGebV 2006)

0 50 100 200 300

1.12.2009

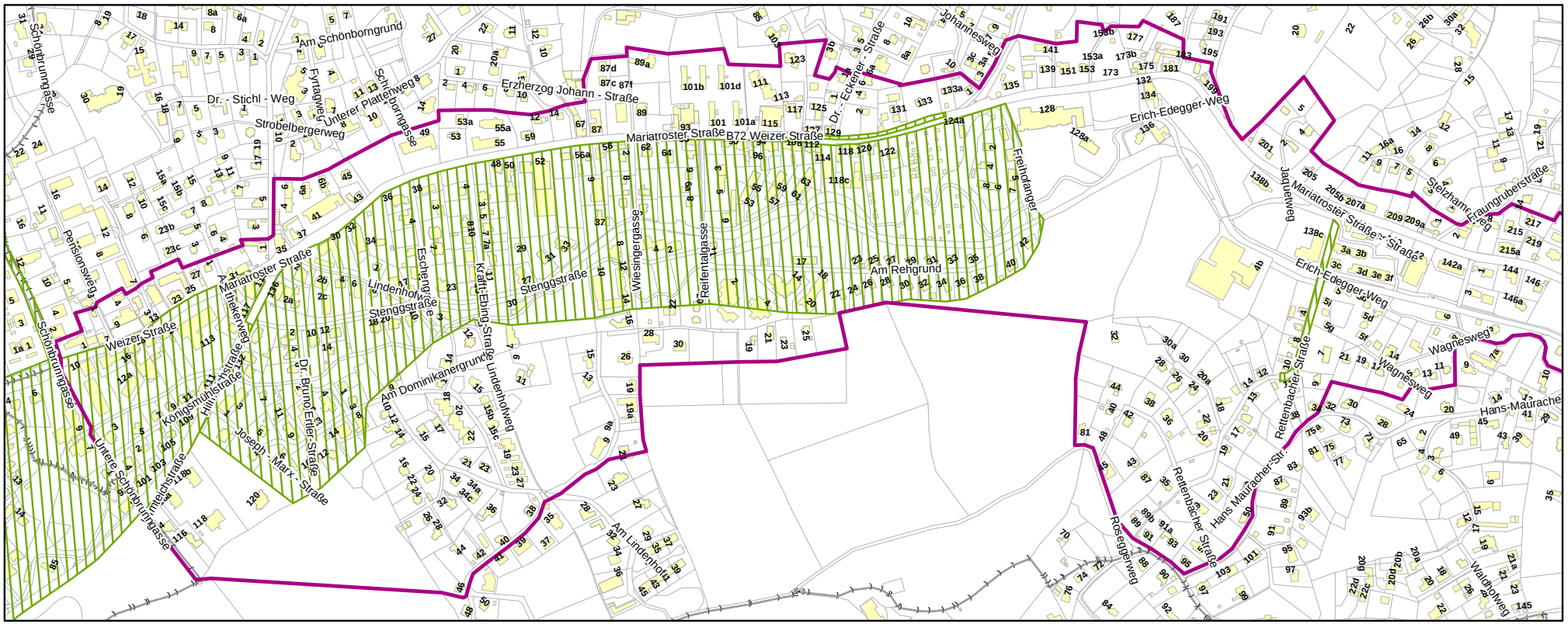

4. *Anlage XVI zu § 6 Abs. 2 lautet:*

Anlage XVI [Vignette Handyparken / Vorderseite]

(zu § 6 Abs. 2 ParkGebV)

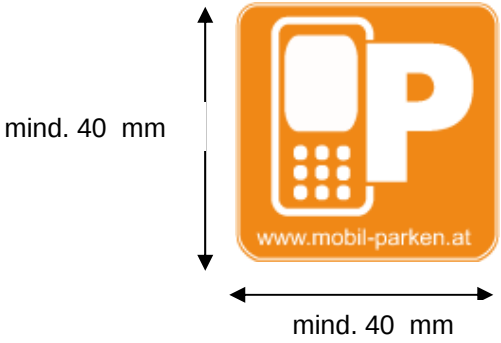

5. *Nach § 7 Abs. 1a wird folgender Absatz 1b eingefügt:*

„(1b) Beim Handyparken (Anlagen XII, XIII, XIV und XV) ist die Entrichtung der Parkgebühr nur für den zeitlichen Geltungsbereich der Gebührenpflicht des jeweiligen Kalendertages möglich."

Artikel II

1. Diese Verordnung tritt mit Ablauf des Tages der Kundmachung in Kraft.

2. Zum Zeitpunkt des In-Kraft-Tretens dieser Verordnung aufrechte Abgabenpauschalierungen (§ 4a Abs. 3 ParkGebV 2006) bleiben bis zu ihrem Ablauf im Umfang der zum Zeitpunkt des Vertragsabschlusses geltenden Zoneneinteilung (Anlage IX zu § 1 Abs. 1 und § 4a Abs. 2 ParkGebV 2006 in der Fassung der Kundmachung im Amtsblatt der Landeshauptstadt Graz Nr. 5 vom 16. Mai 2007) aufrecht. Dies gilt sinngemäß für Abgabenpauschalierungen gemäß § 4 Abs. 3 der ParkGebV 2006.

Der Bürgermeister:
Mag. Siegfried Nagl